

INSTITUTO NACIONAL DE ESTADÍSTICA, GEOGRAFÍA E INFORMÁTICA

Síntesis Metodológica de la Estadística de la Industria Maquiladora de Exportación



Presentación

El Instituto Nacional de Estadística, Geografía e Informática (INEGI) presenta la **Síntesis Metodológica de la Estadística de la Industria Maquiladora de Exportación**, en la cual se describen en forma resumida, las características metodológicas, conceptuales, técnicas y operativas de este proyecto que permitan a los informantes y usuarios conocer el proceso de elaboración de los resultados de este importante proyecto.

Si bien el documento no describe todos los detalles del proceso para la generación de las estadísticas, ofrece un panorama amplio del mismo, ilustra la producción de resultados e indica los documentos específicos disponibles sobre aspectos particulares de cada una de las fases.

Este documento forma parte de una serie que bajo el enunciado común "**Síntesis Metodológica de...**" cubre los principales proyectos y programas de generación de estadística en que participa el **INEGI**, con lo cual se contribuye a reforzar la transparencia sobre los procedimientos y esquemas adoptados en la generación de información estadística.

Índice

Introducción	VII
1. ¿Qué es la Estadística de la Industria Maquiladora de Exportación?	
1.1 Objetivo de la EIME	1
1.2 Antecedentes	1
1.3 Importancia de la EIME	2
1.4 Unidad de Observación	3
1.5 Método de Captación	3
1.6 Diagrama General del Proceso	3
2. ¿Cuáles son las Variables que capta la EIME?	
2.1 Recomendaciones Internacionales	5
2.2 El Esquema de Temas, Categorías, Variables y Clasificaciones	5
2.3 Las Definiciones Conceptuales	7
2.4 El Cuestionario de Captación	9
3. ¿Cómo se Realiza la Captación de Datos?	
3.1 La Estructura Operativa	21
3.2 El Procedimiento de Captación	21
3.3 Los Controles de Captación	21
4. ¿Cómo se Realiza el Procesamiento de Datos?	
4.1 La Estructura Institucional para el Procesamiento	22
4.2 El Procesamiento de Datos	22
4.3 Control de Procesamiento	22

5. ¿Cuáles son los Productos de la EIME y Cómo se Difunden?

5.1 Principales Productos	23
5.2 Difusión de Resultados	24
5.3 Ejemplo de Resultados	24

Bibliografía	27
---------------------	-----------

Introducción

La **Estadística de la Industria Maquiladora de Exportación (EIME)** es un proyecto generado por el **INEGI** que tiene como finalidad ofrecer indicadores económicos relevantes del sector maquilador de exportación en México; asimismo, tomando en cuenta la importancia de la integración económica mundial y la globalización de diversas actividades, este producto pretende ofrecer los elementos básicos que ayuden a una mejor comprensión de las tendencias y comportamientos de la Industria Maquiladora de Exportación.

En la generación de este campo de la estadística, es particularmente importante el papel que juega la maquila de exportación en las actividades económicas del país, mismo que se refleja en la expansión del comercio mundial, el cual no sería posible explicar sin el enorme flujo de bienes y servicios que genera esta actividad.

Por ello, la industria maquiladora de exportación es una actividad económica fundamental, debido a sus aportes en la creación de empleos y generación de divisas, así como abastecedora de insumos a industrias de diversos sectores económicos.

1. ¿Qué es la Estadística de la Industria Maquiladora de Exportación?

1.1 Objetivo de la EIME

La Estadística de la Industria Maquiladora de Exportación (EIME), tiene como objetivo proporcionar información estadística sobre el comportamiento y evolución de las principales variables de la maquila de exportación en México, mediante el acopio y procesamiento de datos, para satisfacer cabalmente las necesidades de información de los diversos usuarios, apoyando así la elaboración y/o formulación de políticas de desarrollo del sector maquilador de exportación.

1.2 Antecedentes

Derivado de maquila, palabra de origen árabe, que en sus primeros usos se relacionaba con la actividad de la molienda, donde los propietarios de los molinos cobraban por procesar el grano propiedad de los agricultores. El significado del término evolucionó hasta designar cualquier actividad particular en un proceso industrial por ejemplo, el ensamble o embalaje realizado por una parte que no es el fabricante original.

En México la Industria Maquiladora de Exportación, surge a mediados de la década de los sesenta, como una respuesta económica al encarecimiento de la mano de obra que tuvo lugar en Japón y Estados Unidos, países altamente industrializados.

El 20 de mayo de 1965 se establece la Política de Fomento a la Industria Maquiladora de Exportación en el norte del país; con la instrumentación del Programa de Industrialización de la Frontera Norte, por parte del Gobierno Federal.

Con el programa las empresas maquiladoras se responsabilizan de crear fuentes de empleo, fortalecer la balanza comercial del país, a través de una mayor aportación neta de divisas; coadyuvar a incrementar la competitividad internacional de la industria nacional y la capacitación de los trabajadores; así como impulsar el desarrollo y la transferencia de tecnología en el país.

Actualmente estos objetivos siguen vigentes, en los términos del Decreto para el Fomento y Operación de la Industria Maquiladora de Exportación de fecha primero de junio de 1998 y sus Reformas.

En 1966, se formaliza el programa y se construye el primer parque industrial en Ciudad Juárez, Chihuahua, el cual atrajo una empresa maquiladora dedicada a la manufactura de televisores; en 1968 se funda el segundo parque en el municipio de Nogales, Sonora, con una empresa cuyo giro de actividad fue la manufactura de plásticos.

Para 1973, surgieron los parques industriales a lo largo de la frontera norte de México, destacando el estado de Baja California con 102 empresas distribuidas en los municipios

de Ensenada, Mexicali, Tecate y Tijuana; en orden de importancia le siguió el estado de Tamaulipas con 56 industrias, distribuidas principalmente en los municipios de Nuevo Laredo, Reynosa y Matamoros.

En Sonora se instalaron 40 empresas; además del municipio de Nogales se incorporaron Agua Prieta y San Luis Río Colorado y en el estado de Coahuila se instalaron 12 industrias en los municipios de Acuña y Piedras Negras.

El 15 de Marzo de 1971, se agrega en el Código Aduanero el reglamento para la actividad maquiladora y en 1972 se realizan las primeras modificaciones ampliando el sistema de maquila a todo el país.

Se reglamenta, además, la integración del Grupo de Trabajo para la industria maquiladora de exportación, presidido por la otrora Secretaría de Comercio y Fomento Industrial (SECOFI); desapareciendo este grupo por decreto el 13 de noviembre de 1998.

Desde 1973, la Dirección General de Estadística (DGE), se encarga de captar, integrar, procesar y difundir la información sobre las principales características de la Industria Maquiladora de Exportación por entidad federativa y municipio. Actualmente la Dirección General de Cuentas Nacionales y Estadísticas Económicas del INEGI es responsable de estas actividades, a través de la Dirección de Estadísticas de Comercio Exterior, Registros Administrativos y Precios.

La información se integraba con una periodicidad trimestral con datos definitivos de 1973 a 1977; a partir de enero de 1978 su difusión fue mensual; tres años después la desaparecida Secretaría de Programación y Presupuesto a través de la DGE edita por primera vez la «**Estadística de la Industria Maquiladora de Exportación, 1974-1980**». Posteriormente, los resultados se publican de manera anual.

Cabe destacar que durante el período 1975-1978 el Grupo de Trabajo para la Industria Maquiladora de Exportación, determinó siete grupos de productos procesados, ampliando a doce la clasificación en 1979, lo que llevó a modificar la publicación «**Estadística de la Industria Maquiladora de Exportación, 1975-1984**», editada en 1986 y considerada como la primera publicación de este sector editada por el Instituto Nacional de Estadística, Geografía e Informática (INEGI).

1.3 Importancia de la estadística generada por la EIME

A partir de la firma del Tratado de Libre Comercio de América del Norte (TLCAN), la manufactura y por ende las empresas maquiladoras de exportación son una fuente generadora de divisas para el país, sin excluir el número de empleos que ha generado sobre todo en los estados fronterizos y la capacitación constante del personal que labora en ellas.

La consolidación de este tipo de actividades ofrece a los países en desarrollo una opción para que a través de las operaciones de subcontratación internacional, sus productos compitan en los mercados externos.

La dinámica que ha mostrado la Industria Maquiladora de Exportación en México, obedece a la demanda creciente de los mercados externos, y a los resultados de la política económica interna, que ha impulsado la creación de enclaves industriales para la exportación; asimismo, esta dinámica se ha visto reforzada por la instrumentación de un programa fiscal, aduanero y administrativo.

La actividad maquiladora de exportación en México es cada vez más importante, puesto que ha permitido tener un desarrollo tecnológico y una participación creciente en los mercados globales, así mismo se ha convertido en una fuente importante para la generación de empleos.

1.4 Unidad de observación

Son todos aquellos establecimientos que cuentan con la autorización de un Programa de Maquila de Exportación expedido por la Secretaría de Economía.

La Estadística de la Industria Maquiladora de Exportación considera como unidad de observación al establecimiento maquilador, entendiéndose como tal, la unidad económica que en una sola ubicación física, asentada en un lugar permanente y delimitada por construcciones e instalaciones fijas, y bajo un solo propietario o control, realiza por cuenta ajena procesos industriales o de servicios destinados a la transformación, ensamble o reparación de mercancías importadas temporalmente que deriven en la producción de bienes y servicios para su posterior exportación y/o venta al mercado nacional.

1.5 Método de captación

Para la generación de la EIME se consideran los establecimientos que cuentan con Programa de Maquila de Exportación autorizado por la Secretaría de Economía, quienes remiten su información a través del cuestionario para la Estadística de la Industria Maquiladora de Exportación, en el que se consignan los datos estadísticos solicitados por el Instituto.

Los establecimientos maquiladores proporcionan la información mediante el instrumento de captación impreso o por medio de Internet. En el primer caso las fuentes informantes hacen entrega del cuestionario en las oficinas de **INEGI** ubicadas en el interior del territorio nacional, o bien, en las Delegaciones y/o Subdelegaciones Federales de la Secretaría de Economía; en el segundo caso,

los informantes remiten su información mediante la utilización del Sistema de Recolección de la Estadística Mensual de la Industria Maquiladora de Exportación (EMIME) por Internet, accediendo al sitio www.inegi.gob.mx (Sección: Captación de Información Vía Internet), con lo cual se facilita el suministro de datos mensuales.

1.6 Diagrama general del proceso

Para llevar a cabo la generación de la EIME se realiza una serie de actividades que van desde la planeación general, hasta la presentación de resultados, para la cual se considera la estructura del **INEGI**, que cuenta con oficinas centrales en la Cd. de México, donde se realiza la planeación general, el diseño conceptual, técnico y metodológico; 10 Direcciones Regionales, las cuales realizan labores de planeación regional y seguimiento de trabajos con las fuentes informantes; así como el apoyo de las Coordinaciones Estatales ubicadas en cada entidad federativa, las cuales centran su atención a las labores de operativos de campo con las fuentes informantes; actividades encaminadas a la producción, control y presentación de resultados mensuales.

En el siguiente diagrama se describe el proceso general para la generación mensual de la Estadística de la Industria Maquiladora de Exportación.

ESTADÍSTICA DE LA INDUSTRIA MAQUILADORA DE EXPORTACIÓN

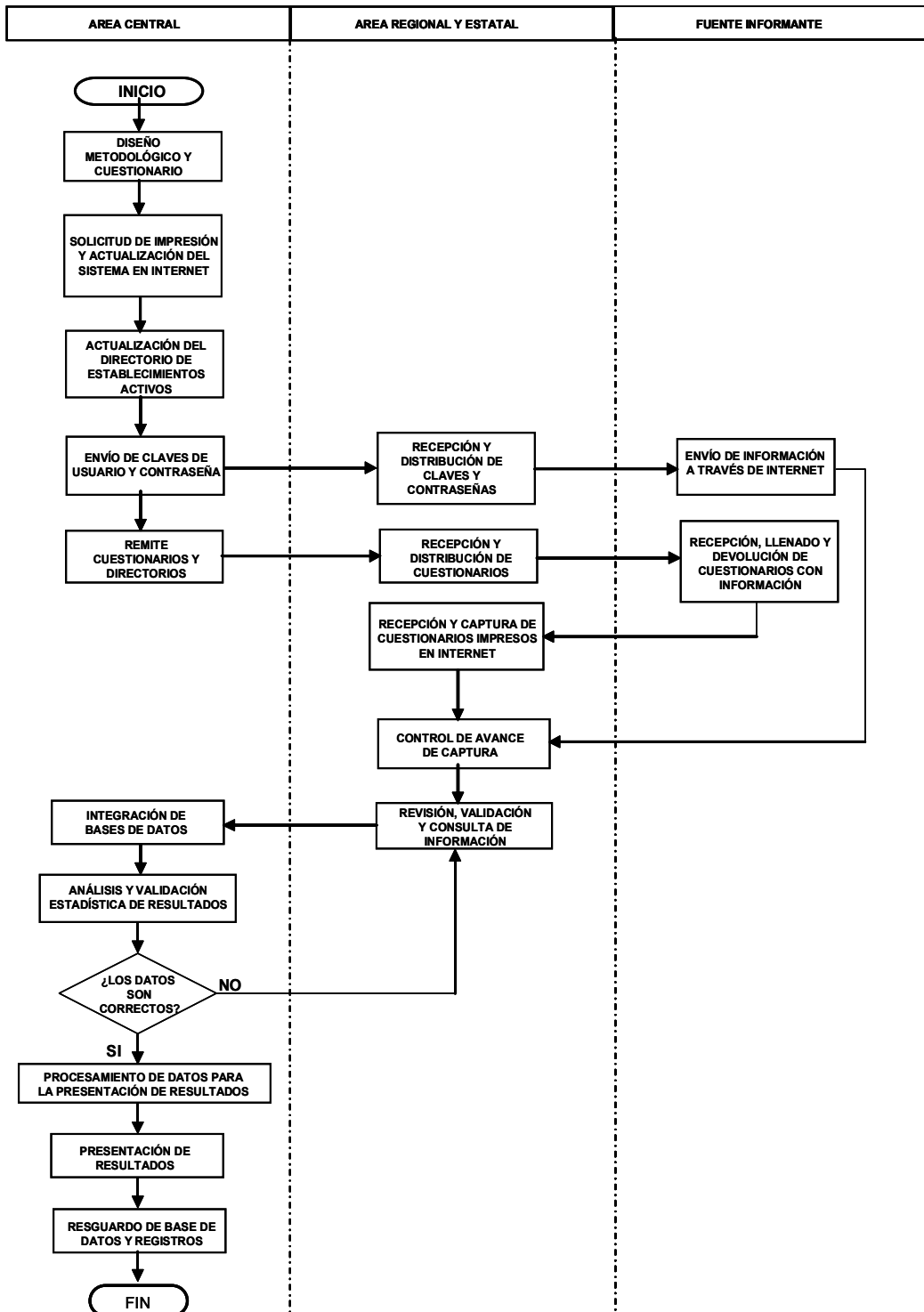

2. ¿Cuáles son las Variables que Capta la EIME?

2.1 Recomendaciones internacionales

Las recomendaciones internacionales que se aplican en la Estadística de la Industria Maquiladora de Exportación, son las establecidas por la Organización de las Naciones Unidas relativo al Programa Mundial de Encuestas Internacionales Básicas y el Programa Mundial de Estadísticas Industriales, parte I, II y III.

2.2 El esquema de temas, categorías, variables y clasificaciones

La Estadística de la Industria Maquiladora de Exportación considera ocho capítulos:

1. Número de Establecimientos
2. Personal Ocupado
3. Remuneraciones Pagadas al Personal
4. Horas Hombre y Días Trabajados
5. Insumos Consumidos
6. Gastos Diversos

7. Utilidades Brutas

8. Valor Agregado en el proceso de maquila

La Estadística de la Industria Maquiladora de Exportación presenta resultados en forma mensual y anual; la cobertura geográfica es del territorio nacional incluyendo resultados para las principales entidades federativas y municipios, y por productos maquilados.

Las variables incluidas en el marco conceptual de la EIME se agrupan de acuerdo a los temas y categorías considerados para la captación de datos estadísticos.

Por último para agrupar a los establecimientos geográficamente, se utiliza el Catálogo de la División Municipal de las Entidades Federativas del Censo General de Población y Vivienda, **INEGI**.

A continuación se presenta el esquema de temas, categorías, variables y clasificaciones de la EIME.

TEMAS, CATEGORIAS, VARIABLES Y CLASIFICACIONES
ESTADÍSTICA DE LA INDUSTRIA MAQUILADORA DE EXPORTACIÓN

TEMA	CATEGORIAS	VARIABLE	CLASIFICACIÓN
Características de los Establecimientos	ESTABLECIMIENTOS MAQUILADORES DE EXPORTACIÓN	Número de establecimientos Tipo de productos maquilados	- ABIERTA - CLASIFICADOR DE PRODUCTOS
Características del personal ocupado	PERSONAL OCUPADO	Carácter de dependencia Género Tipo de personal	- DEPENDIENTE DEL ESTABLECIMIENTO - SUMINISTRADO POR OTRA RAZÓN SOCIAL - HOMBRES - MUJERES - OBREROS - TÉCNICOS DE OPERACIÓN - EMPLEADOS ADMINISTRATIVOS
Características de las remuneraciones al personal	REMUNERACIONES	Concepto de remuneraciones Carácter de dependencia	- SALARIOS PAGADOS A OBREROS HOMBRES - SALARIOS PAGADOS A OBREROS MUJERES - SALARIOS PAGADOS A EMPLEADOS ADMINISTRATIVOS - OTRAS PRESTACIONES SOCIALES - UTILIDADES REPARTIDAS A LOS TRABAJADORES - CONTRIBUCIONES PATRONALES A LA SEGURIDAD SOCIAL - DEPENDIENTE DEL ESTABLECIMIENTO - SUMINISTRADO POR OTRA RAZÓN SOCIAL
	PAGOS POR INDEMNIZACIÓN O LIQUIDACIÓN AL PERSONAL POR SEPARACIÓN DEL ESTABLECIMIENTO	Total de pagos efectuados por separación del establecimiento	- ABIERTA
Tiempo trabajado	HORAS TRABAJADAS	Carácter de dependencia Tipo de personal	- DEPENDIENTE DEL ESTABLECIMIENTO - SUMINISTRADO POR OTRA RAZÓN SOCIAL - OBREROS HOMBRES - OBREROS MUJERES - TÉCNICOS DE OPERACIÓN - EMPLEADOS ADMINISTRATIVOS
	DÍAS EFECTIVAMENTE TRABAJADOS	Total de días trabajados	- 01-31
Insumos	INSUMOS	Origen del Insumo	- NACIONAL - IMPORTADO
	INSUMOS IMPORTADOS CONSUMIDOS	Tipo de insumo importado	- MATERIAS PRIMAS Y AUXILIARES - ENVASES Y EMPAQUES - OBTENIDOS MEDIANTE TRANSFERENCIAS Y OPERACIONES VIRTUALES
	INSUMOS NACIONALES CONSUMIDOS	Tipo de insumo nacional	- MATERIAS PRIMAS Y AUXILIARES - ENVASES Y EMPAQUES
Gastos efectuados en México	GASTOS	Tipo de gasto	- ALQUILER DE MAQUINARIA, EQUIPO Y TRANSPORTE - ALQUILER DE BIENES INMUEBLES - CONSUMO DE ENERGÍA ELÉCTRICA - SERVICIOS DE COMUNICACIÓN - SERVICIOS PROF. PRESTADOS POR TERCEROS - TRÁMITES ADUANALES DE IMPORTACIÓN Y EXP. - FLETES Y ACARREOS - SERVICIOS DE REPARACIÓN Y MANT. DE EDIFICIOS - COMBUSTIBLES Y LUBRICANTES CONSUMIDOS - CONSUMO DE AGUA - CONTRATACIÓN DE SUBMAQUILA - GASTOS POR SUMINISTRO DE PERSONAL - OTROS GASTOS
Valor de la producción	UTILIDADES BRUTAS	Total de utilidades	- ABIERTA
	VALOR AGREGADO EN EL PROCESO DE MAQUILA	Total del valor agregado	- ABIERTA

2.3 Las definiciones conceptuales

Las definiciones conceptuales tienen como referencia por una parte las definiciones que se utilizan en la Industria Maquiladora de Exportación y por otra las definiciones que el Instituto Nacional de Estadística, Geografía e Informática consideró necesarias con base a las recomendaciones internacionales del Programa Mundial de Encuestas Industriales Básicas y el Programa Mundial de Estadísticas Industriales.

Definiciones Básicas de la Estadística de la Industria Maquiladora de Exportación

Personal Ocupado

Se refiere al personal (obreros, técnicos de producción y empleados administrativos) de planta y eventual que trabajó en el establecimiento o fuera de él, bajo su dirección y control.

OBREROS

Son las personas que realizan trabajos ligados con la operación de la maquinaria en los procesos de maquila; supervisores de línea; así como el personal vinculado con tareas auxiliares al proceso de producción, dedicado a la provisión de materias primas, embalaje, despacho, almacenaje, mantenimiento y limpieza de la planta, transporte, etcétera.

TÉCNICOS DE PRODUCCIÓN

Son las personas cuyo trabajo está relacionado directamente con los procesos de producción o ensamble y que no son considerados como obreros, por ejemplo supervisores de operación, de control de calidad, organización y distribución del trabajo a ejecutar, etcétera. Se incluye al personal extranjero si sus salarios son pagados en México por cada establecimiento.

EMPLEADOS ADMINISTRATIVOS

Son las personas que desempeñaron labores de oficina, administración, contabilidad, actividades auxiliares y complementarias; así como labores ejecutivas, de planeación, organización, dirección y control. Se incluye al personal extranjero si sus salarios son pagados en México.

Remuneraciones Pagadas al Personal Ocupado

Son todos los pagos y aportaciones en dinero y especie efectuados antes de cualquier deducción, para retribuir el trabajo normal y extraordinario del personal, en forma de sueldos, prestaciones sociales y utilidades distribuidas al personal, ya sea que este pago se calcule sobre la base de una jornada de trabajo o por la cantidad de trabajo desarrollado (destajo).

SALARIOS PAGADOS A OBREROS

Es el monto de todos los pagos en dinero, antes de cualquier deducción, para retribuir el trabajo normal y extraordinario de los obreros de planta y eventuales. Se incluyen aguinaldos, comisiones sobre ventas, primas vacacionales, bonificaciones, incentivos y bonos de productividad.

SALARIOS PAGADOS A TÉCNICOS DE PRODUCCIÓN

Es el monto de todos los pagos en dinero, antes de cualquier deducción, para retribuir el trabajo normal y extraordinario de los técnicos de producción de planta y eventuales. Se incluyen aguinaldos, comisiones sobre ventas, primas vacacionales, bonificaciones, incentivos y bonos de productividad.

SUELDOS PAGADOS A EMPLEADOS ADMINISTRATIVOS

Es el monto de todos los pagos en dinero, antes de cualquier deducción, para retribuir el trabajo normal y extraordinario de los empleados administrativos de planta y eventuales. Se incluyen aguinaldos, comisiones sobre ventas, primas vacacionales, bonificaciones, incentivos y bonos de productividad.

PRESTACIONES SOCIALES

Son los pagos contractuales y extra contractuales que pago el establecimiento a los trabajadores, como una remuneración adicional a los sueldos y salarios, ya sea en dinero o en especie. Se incluye servicio médico privado, despensas, primas de seguros al personal, servicios educativos, ayuda para estudio y guarderías; asimismo, utilidades repartidas a los trabajadores y pagos por indemnización o liquidación al personal.

CONTRIBUCIONES PATRONALES A LA SEGURIDAD SOCIAL

Es el monto de todos los pagos en dinero, que por concepto de cuotas patronales al IMSS, INFONAVIT, SAR y otras instituciones oficiales realizó el establecimiento.

Horas-Hombre y Días Trabajados

Es el número de horas normales y extraordinarias trabajadas por los obreros, técnicos de producción y empleados administrativos, así como los días efectivamente trabajados.

HORAS-OBRAERO TRABAJADAS

Es el número de horas normales y extraordinarias efectivamente trabajadas por el personal obrero (hombres y mujeres) de planta y eventuales.

HORAS-TÉCNICO DE PRODUCCIÓN TRABAJADAS

Es el número de horas normales y extraordinarias efectivamente trabajadas por los técnicos de planta y eventuales.

HORAS-EMPLEADOS ADMINISTRATIVOS TRABAJADAS

Es el número de horas normales y extraordinarias efectivamente trabajadas por el personal considerado como empleados administrativos de planta y eventuales.

DÍAS TRABAJADOS

Es el total de días trabajados por el establecimiento, sin considerar el número de días en que se suspendieron las labores por cualquier motivo, domingos, días festivos, huelgas, paros, etcétera.

Insumos Consumidos

Es el monto en pesos de las erogaciones por concepto de materias primas y auxiliares, envases y empaques de origen importado y nacional, consumidos en el proceso de maquila, ya sea que se hayan recibido del exterior, provengan de existencias anteriores o provengan de otros establecimientos mediante transferencias.

La valoración se realiza al costo de adquisición; los insumos importados se valúan con los precios de entrada correspondientes al valor registrado en los documentos aduanales y los insumos de origen nacional, se valúan con los precios de los documentos de compra.

En todos los casos se consideran los gastos de transporte en que se incurrió para llevar las materias primas, envases y empaques al establecimiento productor.

Gastos Diversos

Es el monto en pesos de las erogaciones efectuadas por el establecimiento, en la compra de bienes y servicios destinados al funcionamiento del proceso productivo; incluye alquiler de maquinaria, equipo y transporte en el país; alquiler de bienes inmuebles; consumo de energía eléctrica; servicios de comunicación; servicios profesionales prestados por terceros al establecimiento; trámites aduanales de importación y exportación; fletes y acarreo; servicios de reparación y mantenimiento de edificios, maquinaria, equipo, vehículos, etc.; combustibles y lubricantes consumidos; consumo de agua; contratación de submaquila; gastos por suministro de personal y otros gastos no considerados como capacitación técnica y profesional, actividades deportivas, gastos de papelería, uniformes, etcétera.

Utilidades Brutas

Es el monto en pesos del valor de las utilidades brutas obtenidas por el establecimiento, que resultan de la diferencia entre lo cobrado por el servicio de maquila menos el total de gastos efectuados, considerando los ingresos obtenidos por el servicio de submaquila.

Valor Agregado de Exportación (cobrado por el servicio de maquila)

Es el monto en pesos del valor generado en el país por el proceso de maquila de exportación, que para efectos de la Estadística de la Industria Maquiladora de Exportación comprende: remuneraciones totales pagadas al personal ocupado; materias primas; envases y empaques nacionales consumidos; gastos diversos y utilidades brutas.

2.4 El cuestionario de captación

Para la captación de datos, se utiliza un cuestionario diseñado en función de las recomendaciones internacionales de la Organización de las Naciones Unidas (ONU), donde se captan las principales características de exportación. Asimismo, el instrumento de captación es comparable conceptualmente con otros proyectos estadísticos del INEGI.

A continuación se presenta el cuestionario aplicado en la EIME

I. PERSONAL DEPENDIENTE DE LA RAZÓN SOCIAL

De acuerdo con las siguientes categorías, anote el promedio mensual de las personas ocupadas que dependieron contractualmente de esta razón social.

CATEGORÍAS	TOTAL	HOMBRES	MUJERES
	A	B	C
H ₁₁₄ Obreros	[.....]	[.....]	[.....]
H ₁₂₁ Técnicos en producción	[.....]	[.....]	[.....]
H ₂₀₀ Empleados administrativos	[.....]	[.....]	[.....]
H ₀₂₀ TOTAL (suma de H ₁₁₄ a H ₂₀₀)	[.....]		

II. PERSONAL SUMINISTRADO POR OTRA RAZÓN SOCIAL

De acuerdo con las siguientes categorías, anote el promedio mensual de las personas ocupadas suministradas por otra(s) razón(es) social(es).

CATEGORÍAS	TOTAL	HOMBRES	MUJERES
	A	B	C
I ₁₀₁ Obreros	[.....]	[.....]	[.....]
I ₁₀₂ Técnicos en producción	[.....]	[.....]	[.....]
I ₁₂₀ Empleados administrativos	[.....]	[.....]	[.....]
I ₀₂₀ Total (suma de I ₁₀₁ a I ₁₂₀)	[.....]		
I ₁₉₉ Anote la(s) razón(es) social(es) de la que depende este personal ocupado	[.....] [.....]		

III. REMUNERACIONES AL PERSONAL DEPENDIENTE DE LA RAZÓN SOCIAL

Indique las remuneraciones pagadas al personal ocupado dependiente de la razón social de este establecimiento, de acuerdo con los siguientes conceptos.

CONCEPTOS	TOTAL DE PAGOS EFECTUADOS (pesos)						
J _{114B} Salarios pagados a obreros hombres	<table border="0"> <tr> <td style="text-align: center;"> _ _ _ </td> <td style="text-align: center;"> _ _ </td> <td style="text-align: center;"> _ _ </td> </tr> <tr> <td style="text-align: center;">millones</td> <td style="text-align: center;">miles</td> <td style="text-align: center;">pesos</td> </tr> </table>	_ _ _	_ _	_ _	millones	miles	pesos
_ _ _	_ _	_ _					
millones	miles	pesos					
J _{114C} Salarios pagados a obreros mujeres	<table border="0"> <tr> <td style="text-align: center;"> _ _ _ </td> <td style="text-align: center;"> _ _ </td> <td style="text-align: center;"> _ _ </td> </tr> <tr> <td style="text-align: center;">millones</td> <td style="text-align: center;">miles</td> <td style="text-align: center;">pesos</td> </tr> </table>	_ _ _	_ _	_ _	millones	miles	pesos
_ _ _	_ _	_ _					
millones	miles	pesos					
J _{181A} Salarios pagados a técnicos de producción	<table border="0"> <tr> <td style="text-align: center;"> _ _ _ </td> <td style="text-align: center;"> _ _ </td> <td style="text-align: center;"> _ _ </td> </tr> <tr> <td style="text-align: center;">millones</td> <td style="text-align: center;">miles</td> <td style="text-align: center;">pesos</td> </tr> </table>	_ _ _	_ _	_ _	millones	miles	pesos
_ _ _	_ _	_ _					
millones	miles	pesos					
J _{200A} Salarios pagados a empleados administrativos	<table border="0"> <tr> <td style="text-align: center;"> _ _ _ </td> <td style="text-align: center;"> _ _ </td> <td style="text-align: center;"> _ _ </td> </tr> <tr> <td style="text-align: center;">millones</td> <td style="text-align: center;">miles</td> <td style="text-align: center;">pesos</td> </tr> </table>	_ _ _	_ _	_ _	millones	miles	pesos
_ _ _	_ _	_ _					
millones	miles	pesos					
J _{320A} Contribuciones patronales a regímenes de seguridad social	<table border="0"> <tr> <td style="text-align: center;"> _ _ _ </td> <td style="text-align: center;"> _ _ </td> <td style="text-align: center;"> _ _ </td> </tr> <tr> <td style="text-align: center;">millones</td> <td style="text-align: center;">miles</td> <td style="text-align: center;">pesos</td> </tr> </table>	_ _ _	_ _	_ _	millones	miles	pesos
_ _ _	_ _	_ _					
millones	miles	pesos					
J _{402A} Otras prestaciones sociales	<table border="0"> <tr> <td style="text-align: center;"> _ _ _ </td> <td style="text-align: center;"> _ _ </td> <td style="text-align: center;"> _ _ </td> </tr> <tr> <td style="text-align: center;">millones</td> <td style="text-align: center;">miles</td> <td style="text-align: center;">pesos</td> </tr> </table>	_ _ _	_ _	_ _	millones	miles	pesos
_ _ _	_ _	_ _					
millones	miles	pesos					
J _{520A} Utilidades repartidas a los trabajadores	<table border="0"> <tr> <td style="text-align: center;"> _ _ _ </td> <td style="text-align: center;"> _ _ </td> <td style="text-align: center;"> _ _ </td> </tr> <tr> <td style="text-align: center;">millones</td> <td style="text-align: center;">miles</td> <td style="text-align: center;">pesos</td> </tr> </table>	_ _ _	_ _	_ _	millones	miles	pesos
_ _ _	_ _	_ _					
millones	miles	pesos					
J _{500A} TOTAL (suma J _{114B} a J _{500A})	<table border="0"> <tr> <td style="text-align: center;"> _ _ _ </td> <td style="text-align: center;"> _ _ </td> <td style="text-align: center;"> _ _ </td> </tr> <tr> <td style="text-align: center;">millones</td> <td style="text-align: center;">miles</td> <td style="text-align: center;">pesos</td> </tr> </table>	_ _ _	_ _	_ _	millones	miles	pesos
_ _ _	_ _	_ _					
millones	miles	pesos					
J _{520A} Pagos por indemnización o liquidación al personal por separación del establecimiento	<table border="0"> <tr> <td style="text-align: center;"> _ _ _ </td> <td style="text-align: center;"> _ _ </td> <td style="text-align: center;"> _ _ </td> </tr> <tr> <td style="text-align: center;">millones</td> <td style="text-align: center;">miles</td> <td style="text-align: center;">pesos</td> </tr> </table>	_ _ _	_ _	_ _	millones	miles	pesos
_ _ _	_ _	_ _					
millones	miles	pesos					

IV. REMUNERACIONES AL PERSONAL SUMINISTRADO POR OTRA RAZÓN SOCIAL

Indique las remuneraciones pagadas al personal ocupado **suministrado por otra(s) razón(es) social(es)** de este establecimiento, de acuerdo con los siguientes conceptos.

CONCEPTOS	TOTAL DE PAGOS EFECTUADOS (pesos)						
J _{114D} Salarios pagados a obreros hombres	<table border="0"> <tr> <td style="text-align: center;"> _ _ _ </td> <td style="text-align: center;"> _ _ _ </td> <td style="text-align: center;"> _ _ _ </td> </tr> <tr> <td style="text-align: center;">millones</td> <td style="text-align: center;">miles</td> <td style="text-align: center;">pesos</td> </tr> </table>	_ _ _	_ _ _	_ _ _	millones	miles	pesos
_ _ _	_ _ _	_ _ _					
millones	miles	pesos					
J _{114E} Salarios pagados a obreros mujeres	<table border="0"> <tr> <td style="text-align: center;"> _ _ _ </td> <td style="text-align: center;"> _ _ _ </td> <td style="text-align: center;"> _ _ _ </td> </tr> <tr> <td style="text-align: center;">millones</td> <td style="text-align: center;">miles</td> <td style="text-align: center;">pesos</td> </tr> </table>	_ _ _	_ _ _	_ _ _	millones	miles	pesos
_ _ _	_ _ _	_ _ _					
millones	miles	pesos					
J _{121B} Salarios pagados a técnicos de producción	<table border="0"> <tr> <td style="text-align: center;"> _ _ _ </td> <td style="text-align: center;"> _ _ _ </td> <td style="text-align: center;"> _ _ _ </td> </tr> <tr> <td style="text-align: center;">millones</td> <td style="text-align: center;">miles</td> <td style="text-align: center;">pesos</td> </tr> </table>	_ _ _	_ _ _	_ _ _	millones	miles	pesos
_ _ _	_ _ _	_ _ _					
millones	miles	pesos					
J _{200B} Salarios pagados a empleados administrativos	<table border="0"> <tr> <td style="text-align: center;"> _ _ _ </td> <td style="text-align: center;"> _ _ _ </td> <td style="text-align: center;"> _ _ _ </td> </tr> <tr> <td style="text-align: center;">millones</td> <td style="text-align: center;">miles</td> <td style="text-align: center;">pesos</td> </tr> </table>	_ _ _	_ _ _	_ _ _	millones	miles	pesos
_ _ _	_ _ _	_ _ _					
millones	miles	pesos					
J _{300B} Contribuciones patronales a regímenes de seguridad social	<table border="0"> <tr> <td style="text-align: center;"> _ _ _ </td> <td style="text-align: center;"> _ _ _ </td> <td style="text-align: center;"> _ _ _ </td> </tr> <tr> <td style="text-align: center;">millones</td> <td style="text-align: center;">miles</td> <td style="text-align: center;">pesos</td> </tr> </table>	_ _ _	_ _ _	_ _ _	millones	miles	pesos
_ _ _	_ _ _	_ _ _					
millones	miles	pesos					
J _{400E} Otras prestaciones sociales	<table border="0"> <tr> <td style="text-align: center;"> _ _ _ </td> <td style="text-align: center;"> _ _ _ </td> <td style="text-align: center;"> _ _ _ </td> </tr> <tr> <td style="text-align: center;">millones</td> <td style="text-align: center;">miles</td> <td style="text-align: center;">pesos</td> </tr> </table>	_ _ _	_ _ _	_ _ _	millones	miles	pesos
_ _ _	_ _ _	_ _ _					
millones	miles	pesos					
J _{500E} TOTAL (suma J _{114D} a J _{400E})	<table border="0"> <tr> <td style="text-align: center;"> _ _ _ </td> <td style="text-align: center;"> _ _ _ </td> <td style="text-align: center;"> _ _ _ </td> </tr> <tr> <td style="text-align: center;">millones</td> <td style="text-align: center;">miles</td> <td style="text-align: center;">pesos</td> </tr> </table>	_ _ _	_ _ _	_ _ _	millones	miles	pesos
_ _ _	_ _ _	_ _ _					
millones	miles	pesos					

V. HORAS TRABAJADAS POR EL PERSONAL DEPENDIENTE DE LA RAZÓN SOCIAL, Y DÍAS EFECTIVAMENTE TRABAJADOS

De acuerdo con las siguientes categorías, anote el total de horas trabajadas normales y extraordinarias por tipo de personal.

CATEGORÍAS	TOTAL DE HORAS TRABAJADAS
H _{114E} Horas trabajadas por obreros hombres	_ _ _ _
H _{114F} Horas trabajadas por obreros mujeres	_ _ _ _
H _{191D} Horas trabajadas por los técnicos de producción	_ _ _ _
H _{202C} Horas trabajadas por los empleados administrativos	_ _ _ _
H _{020D} TOTAL (suma H _{114E} a H _{202C})	_ _ _ _
G ₂₁₀ Días efectivamente trabajados por el establecimiento	G ₂₁₀ _ _ días

VI. HORAS TRABAJADAS POR EL PERSONAL SUMINISTRADO POR OTRA RAZÓN SOCIAL

De acuerdo con las siguientes categorías, anote el total de horas trabajadas normales y extraordinarias por tipo de personal.

CATEGORÍAS	TOTAL DE HORAS TRABAJADAS
I _{101E} Horas trabajadas por obreros hombres	_ _ _ _
I _{101F} Horas trabajadas por obreros mujeres	_ _ _ _
I _{120D} Horas trabajadas por los técnicos de producción	_ _ _ _
I _{120D} Horas trabajadas por los empleados administrativos	_ _ _ _
I _{001D} TOTAL (suma I _{101E} a I _{120D})	_ _ _ _

VII. INSUMOS TOTALES Y CONSUMIDOS

Anote el valor de los insumos importados y nacionales, de acuerdo con el registrado en los documentos aduanales (pedimientos), y el valor registrado en los documentos de compra correspondientes.

NO INCLUYA EL IVA

CONCEPTOS	VALOR (pesos)												
K₀₂₄ TOTAL de insumos importados	<table border="1" style="width: 100%; border-collapse: collapse;"> <tr> <td style="width: 25%; text-align: center;"> _ _ _ , _ _ _ , _ _ _ , _ _ _ </td> <td style="width: 25%; text-align: center;"> _ _ _ , _ _ _ , _ _ _ , _ _ _ </td> <td style="width: 25%; text-align: center;"> _ _ _ , _ _ _ , _ _ _ , _ _ _ </td> <td style="width: 25%; text-align: center;"> _ _ _ , _ _ _ , _ _ _ , _ _ _ </td> </tr> <tr> <td style="text-align: center;">miles de millones</td> <td style="text-align: center;">miles</td> <td style="text-align: center;">miles</td> <td style="text-align: center;">pesos</td> </tr> <tr> <td colspan="4" style="text-align: center;">millones</td> </tr> </table>	_ _ _ , _ _ _ , _ _ _ , _ _ _	_ _ _ , _ _ _ , _ _ _ , _ _ _	_ _ _ , _ _ _ , _ _ _ , _ _ _	_ _ _ , _ _ _ , _ _ _ , _ _ _	miles de millones	miles	miles	pesos	millones			
_ _ _ , _ _ _ , _ _ _ , _ _ _	_ _ _ , _ _ _ , _ _ _ , _ _ _	_ _ _ , _ _ _ , _ _ _ , _ _ _	_ _ _ , _ _ _ , _ _ _ , _ _ _										
miles de millones	miles	miles	pesos										
millones													
K₃₁₀₂ Materias primas y auxiliares importadas consumidas	<table border="1" style="width: 100%; border-collapse: collapse;"> <tr> <td style="width: 25%; text-align: center;"> _ _ _ , _ _ _ , _ _ _ , _ _ _ </td> <td style="width: 25%; text-align: center;"> _ _ _ , _ _ _ , _ _ _ , _ _ _ </td> <td style="width: 25%; text-align: center;"> _ _ _ , _ _ _ , _ _ _ , _ _ _ </td> <td style="width: 25%; text-align: center;"> _ _ _ , _ _ _ , _ _ _ , _ _ _ </td> </tr> <tr> <td style="text-align: center;">miles de millones</td> <td style="text-align: center;">miles</td> <td style="text-align: center;">miles</td> <td style="text-align: center;">pesos</td> </tr> <tr> <td colspan="4" style="text-align: center;">millones</td> </tr> </table>	_ _ _ , _ _ _ , _ _ _ , _ _ _	_ _ _ , _ _ _ , _ _ _ , _ _ _	_ _ _ , _ _ _ , _ _ _ , _ _ _	_ _ _ , _ _ _ , _ _ _ , _ _ _	miles de millones	miles	miles	pesos	millones			
_ _ _ , _ _ _ , _ _ _ , _ _ _	_ _ _ , _ _ _ , _ _ _ , _ _ _	_ _ _ , _ _ _ , _ _ _ , _ _ _	_ _ _ , _ _ _ , _ _ _ , _ _ _										
miles de millones	miles	miles	pesos										
millones													
K₃₁₂₀ Envases y empaques importados consumidos	<table border="1" style="width: 100%; border-collapse: collapse;"> <tr> <td style="width: 25%; text-align: center;"> _ _ _ , _ _ _ , _ _ _ , _ _ _ </td> <td style="width: 25%; text-align: center;"> _ _ _ , _ _ _ , _ _ _ , _ _ _ </td> <td style="width: 25%; text-align: center;"> _ _ _ , _ _ _ , _ _ _ , _ _ _ </td> <td style="width: 25%; text-align: center;"> _ _ _ , _ _ _ , _ _ _ , _ _ _ </td> </tr> <tr> <td style="text-align: center;">miles de millones</td> <td style="text-align: center;">miles</td> <td style="text-align: center;">miles</td> <td style="text-align: center;">pesos</td> </tr> <tr> <td colspan="4" style="text-align: center;">millones</td> </tr> </table>	_ _ _ , _ _ _ , _ _ _ , _ _ _	_ _ _ , _ _ _ , _ _ _ , _ _ _	_ _ _ , _ _ _ , _ _ _ , _ _ _	_ _ _ , _ _ _ , _ _ _ , _ _ _	miles de millones	miles	miles	pesos	millones			
_ _ _ , _ _ _ , _ _ _ , _ _ _	_ _ _ , _ _ _ , _ _ _ , _ _ _	_ _ _ , _ _ _ , _ _ _ , _ _ _	_ _ _ , _ _ _ , _ _ _ , _ _ _										
miles de millones	miles	miles	pesos										
millones													
K₉₁₂₄ Insumos importados consumidos, que se adquirieron mediante transferencias y operaciones virtuales	<table border="1" style="width: 100%; border-collapse: collapse;"> <tr> <td style="width: 25%; text-align: center;"> _ _ _ , _ _ _ , _ _ _ , _ _ _ </td> <td style="width: 25%; text-align: center;"> _ _ _ , _ _ _ , _ _ _ , _ _ _ </td> <td style="width: 25%; text-align: center;"> _ _ _ , _ _ _ , _ _ _ , _ _ _ </td> <td style="width: 25%; text-align: center;"> _ _ _ , _ _ _ , _ _ _ , _ _ _ </td> </tr> <tr> <td style="text-align: center;">miles de millones</td> <td style="text-align: center;">miles</td> <td style="text-align: center;">miles</td> <td style="text-align: center;">pesos</td> </tr> <tr> <td colspan="4" style="text-align: center;">millones</td> </tr> </table>	_ _ _ , _ _ _ , _ _ _ , _ _ _	_ _ _ , _ _ _ , _ _ _ , _ _ _	_ _ _ , _ _ _ , _ _ _ , _ _ _	_ _ _ , _ _ _ , _ _ _ , _ _ _	miles de millones	miles	miles	pesos	millones			
_ _ _ , _ _ _ , _ _ _ , _ _ _	_ _ _ , _ _ _ , _ _ _ , _ _ _	_ _ _ , _ _ _ , _ _ _ , _ _ _	_ _ _ , _ _ _ , _ _ _ , _ _ _										
miles de millones	miles	miles	pesos										
millones													
K₀₀₃₄ Subtotal de insumos importados consumidos (suma de K₃₁₀₂ a K₉₁₂₄)	<table border="1" style="width: 100%; border-collapse: collapse;"> <tr> <td style="width: 25%; text-align: center;"> _ _ _ , _ _ _ , _ _ _ , _ _ _ </td> <td style="width: 25%; text-align: center;"> _ _ _ , _ _ _ , _ _ _ , _ _ _ </td> <td style="width: 25%; text-align: center;"> _ _ _ , _ _ _ , _ _ _ , _ _ _ </td> <td style="width: 25%; text-align: center;"> _ _ _ , _ _ _ , _ _ _ , _ _ _ </td> </tr> <tr> <td style="text-align: center;">miles de millones</td> <td style="text-align: center;">miles</td> <td style="text-align: center;">miles</td> <td style="text-align: center;">pesos</td> </tr> <tr> <td colspan="4" style="text-align: center;">millones</td> </tr> </table>	_ _ _ , _ _ _ , _ _ _ , _ _ _	_ _ _ , _ _ _ , _ _ _ , _ _ _	_ _ _ , _ _ _ , _ _ _ , _ _ _	_ _ _ , _ _ _ , _ _ _ , _ _ _	miles de millones	miles	miles	pesos	millones			
_ _ _ , _ _ _ , _ _ _ , _ _ _	_ _ _ , _ _ _ , _ _ _ , _ _ _	_ _ _ , _ _ _ , _ _ _ , _ _ _	_ _ _ , _ _ _ , _ _ _ , _ _ _										
miles de millones	miles	miles	pesos										
millones													
K₁₀₁₄ TOTAL de insumos nacionales	<table border="1" style="width: 100%; border-collapse: collapse;"> <tr> <td style="width: 25%; text-align: center;"> _ _ _ , _ _ _ , _ _ _ , _ _ _ </td> <td style="width: 25%; text-align: center;"> _ _ _ , _ _ _ , _ _ _ , _ _ _ </td> <td style="width: 25%; text-align: center;"> _ _ _ , _ _ _ , _ _ _ , _ _ _ </td> <td style="width: 25%; text-align: center;"> _ _ _ , _ _ _ , _ _ _ , _ _ _ </td> </tr> <tr> <td style="text-align: center;">miles de millones</td> <td style="text-align: center;">miles</td> <td style="text-align: center;">miles</td> <td style="text-align: center;">pesos</td> </tr> <tr> <td colspan="4" style="text-align: center;">millones</td> </tr> </table>	_ _ _ , _ _ _ , _ _ _ , _ _ _	_ _ _ , _ _ _ , _ _ _ , _ _ _	_ _ _ , _ _ _ , _ _ _ , _ _ _	_ _ _ , _ _ _ , _ _ _ , _ _ _	miles de millones	miles	miles	pesos	millones			
_ _ _ , _ _ _ , _ _ _ , _ _ _	_ _ _ , _ _ _ , _ _ _ , _ _ _	_ _ _ , _ _ _ , _ _ _ , _ _ _	_ _ _ , _ _ _ , _ _ _ , _ _ _										
miles de millones	miles	miles	pesos										
millones													
K₃₁₀₆ Materias primas y auxiliares nacionales consumidas	<table border="1" style="width: 100%; border-collapse: collapse;"> <tr> <td style="width: 25%; text-align: center;"> _ _ _ , _ _ _ , _ _ _ , _ _ _ </td> <td style="width: 25%; text-align: center;"> _ _ _ , _ _ _ , _ _ _ , _ _ _ </td> <td style="width: 25%; text-align: center;"> _ _ _ , _ _ _ , _ _ _ , _ _ _ </td> <td style="width: 25%; text-align: center;"> _ _ _ , _ _ _ , _ _ _ , _ _ _ </td> </tr> <tr> <td style="text-align: center;">miles de millones</td> <td style="text-align: center;">miles</td> <td style="text-align: center;">miles</td> <td style="text-align: center;">pesos</td> </tr> <tr> <td colspan="4" style="text-align: center;">millones</td> </tr> </table>	_ _ _ , _ _ _ , _ _ _ , _ _ _	_ _ _ , _ _ _ , _ _ _ , _ _ _	_ _ _ , _ _ _ , _ _ _ , _ _ _	_ _ _ , _ _ _ , _ _ _ , _ _ _	miles de millones	miles	miles	pesos	millones			
_ _ _ , _ _ _ , _ _ _ , _ _ _	_ _ _ , _ _ _ , _ _ _ , _ _ _	_ _ _ , _ _ _ , _ _ _ , _ _ _	_ _ _ , _ _ _ , _ _ _ , _ _ _										
miles de millones	miles	miles	pesos										
millones													
K₉₁₀₆ Envases y empaques nacionales consumidos	<table border="1" style="width: 100%; border-collapse: collapse;"> <tr> <td style="width: 25%; text-align: center;"> _ _ _ , _ _ _ , _ _ _ , _ _ _ </td> <td style="width: 25%; text-align: center;"> _ _ _ , _ _ _ , _ _ _ , _ _ _ </td> <td style="width: 25%; text-align: center;"> _ _ _ , _ _ _ , _ _ _ , _ _ _ </td> <td style="width: 25%; text-align: center;"> _ _ _ , _ _ _ , _ _ _ , _ _ _ </td> </tr> <tr> <td style="text-align: center;">miles de millones</td> <td style="text-align: center;">miles</td> <td style="text-align: center;">miles</td> <td style="text-align: center;">pesos</td> </tr> <tr> <td colspan="4" style="text-align: center;">millones</td> </tr> </table>	_ _ _ , _ _ _ , _ _ _ , _ _ _	_ _ _ , _ _ _ , _ _ _ , _ _ _	_ _ _ , _ _ _ , _ _ _ , _ _ _	_ _ _ , _ _ _ , _ _ _ , _ _ _	miles de millones	miles	miles	pesos	millones			
_ _ _ , _ _ _ , _ _ _ , _ _ _	_ _ _ , _ _ _ , _ _ _ , _ _ _	_ _ _ , _ _ _ , _ _ _ , _ _ _	_ _ _ , _ _ _ , _ _ _ , _ _ _										
miles de millones	miles	miles	pesos										
millones													
K₀₀₃₄ Subtotal de insumos nacionales consumidos (suma de K₃₁₀₆ a K₉₁₀₆)	<table border="1" style="width: 100%; border-collapse: collapse;"> <tr> <td style="width: 25%; text-align: center;"> _ _ _ , _ _ _ , _ _ _ , _ _ _ </td> <td style="width: 25%; text-align: center;"> _ _ _ , _ _ _ , _ _ _ , _ _ _ </td> <td style="width: 25%; text-align: center;"> _ _ _ , _ _ _ , _ _ _ , _ _ _ </td> <td style="width: 25%; text-align: center;"> _ _ _ , _ _ _ , _ _ _ , _ _ _ </td> </tr> <tr> <td style="text-align: center;">miles de millones</td> <td style="text-align: center;">miles</td> <td style="text-align: center;">miles</td> <td style="text-align: center;">pesos</td> </tr> <tr> <td colspan="4" style="text-align: center;">millones</td> </tr> </table>	_ _ _ , _ _ _ , _ _ _ , _ _ _	_ _ _ , _ _ _ , _ _ _ , _ _ _	_ _ _ , _ _ _ , _ _ _ , _ _ _	_ _ _ , _ _ _ , _ _ _ , _ _ _	miles de millones	miles	miles	pesos	millones			
_ _ _ , _ _ _ , _ _ _ , _ _ _	_ _ _ , _ _ _ , _ _ _ , _ _ _	_ _ _ , _ _ _ , _ _ _ , _ _ _	_ _ _ , _ _ _ , _ _ _ , _ _ _										
miles de millones	miles	miles	pesos										
millones													

VIII. GASTOS POR CONSUMO DE BIENES Y SERVICIOS EFECTUADOS EN MÉXICO

Anote el valor de los gastos de este establecimiento por consumo de bienes y servicios, de acuerdo con los siguientes conceptos, valorados a costo de adquisición.

NO INCLUYA EL IVA

CONCEPTOS	VALOR (pesos) A												
K ₃₁₀ Alquiler de maquinaria, equipo y transporte en el país	<table border="0" style="width: 100%; text-align: center;"> <tr> <td style="width: 25%;"> _ _ _ </td> <td style="width: 25%;"> _ _ _ </td> <td style="width: 25%;"> _ _ _ </td> <td style="width: 25%;"> _ _ _ </td> </tr> <tr> <td>miles de</td> <td>millones</td> <td>miles</td> <td>pesos</td> </tr> <tr> <td colspan="4">millones</td> </tr> </table>	_ _ _	_ _ _	_ _ _	_ _ _	miles de	millones	miles	pesos	millones			
_ _ _	_ _ _	_ _ _	_ _ _										
miles de	millones	miles	pesos										
millones													
K ₆₃₀ Alquiler de bienes inmuebles	<table border="0" style="width: 100%; text-align: center;"> <tr> <td style="width: 25%;"> _ _ _ </td> <td style="width: 25%;"> _ _ _ </td> <td style="width: 25%;"> _ _ _ </td> <td style="width: 25%;"> _ _ _ </td> </tr> <tr> <td>miles de</td> <td>millones</td> <td>miles</td> <td>pesos</td> </tr> <tr> <td colspan="4">millones</td> </tr> </table>	_ _ _	_ _ _	_ _ _	_ _ _	miles de	millones	miles	pesos	millones			
_ _ _	_ _ _	_ _ _	_ _ _										
miles de	millones	miles	pesos										
millones													
K ₃₁₂ Consumo de energía eléctrica	<table border="0" style="width: 100%; text-align: center;"> <tr> <td style="width: 25%;"> _ _ _ </td> <td style="width: 25%;"> _ _ _ </td> <td style="width: 25%;"> _ _ _ </td> <td style="width: 25%;"> _ _ _ </td> </tr> <tr> <td>miles de</td> <td>millones</td> <td>miles</td> <td>pesos</td> </tr> <tr> <td colspan="4">millones</td> </tr> </table>	_ _ _	_ _ _	_ _ _	_ _ _	miles de	millones	miles	pesos	millones			
_ _ _	_ _ _	_ _ _	_ _ _										
miles de	millones	miles	pesos										
millones													
K ₈₂₀ Servicios de comunicación	<table border="0" style="width: 100%; text-align: center;"> <tr> <td style="width: 25%;"> _ _ _ </td> <td style="width: 25%;"> _ _ _ </td> <td style="width: 25%;"> _ _ _ </td> <td style="width: 25%;"> _ _ _ </td> </tr> <tr> <td>miles de</td> <td>millones</td> <td>miles</td> <td>pesos</td> </tr> <tr> <td colspan="4">millones</td> </tr> </table>	_ _ _	_ _ _	_ _ _	_ _ _	miles de	millones	miles	pesos	millones			
_ _ _	_ _ _	_ _ _	_ _ _										
miles de	millones	miles	pesos										
millones													
K ₆₃₀ Servicios profesionales prestados por terceros al establecimiento	<table border="0" style="width: 100%; text-align: center;"> <tr> <td style="width: 25%;"> _ _ _ </td> <td style="width: 25%;"> _ _ _ </td> <td style="width: 25%;"> _ _ _ </td> <td style="width: 25%;"> _ _ _ </td> </tr> <tr> <td>miles de</td> <td>millones</td> <td>miles</td> <td>pesos</td> </tr> <tr> <td colspan="4">millones</td> </tr> </table>	_ _ _	_ _ _	_ _ _	_ _ _	miles de	millones	miles	pesos	millones			
_ _ _	_ _ _	_ _ _	_ _ _										
miles de	millones	miles	pesos										
millones													
K ₃₈₂ Trámites aduanales de importación y exportación	<table border="0" style="width: 100%; text-align: center;"> <tr> <td style="width: 25%;"> _ _ _ </td> <td style="width: 25%;"> _ _ _ </td> <td style="width: 25%;"> _ _ _ </td> <td style="width: 25%;"> _ _ _ </td> </tr> <tr> <td>miles de</td> <td>millones</td> <td>miles</td> <td>pesos</td> </tr> <tr> <td colspan="4">millones</td> </tr> </table>	_ _ _	_ _ _	_ _ _	_ _ _	miles de	millones	miles	pesos	millones			
_ _ _	_ _ _	_ _ _	_ _ _										
miles de	millones	miles	pesos										
millones													
K ₉₅₁ Fletes y acarreos	<table border="0" style="width: 100%; text-align: center;"> <tr> <td style="width: 25%;"> _ _ _ </td> <td style="width: 25%;"> _ _ _ </td> <td style="width: 25%;"> _ _ _ </td> <td style="width: 25%;"> _ _ _ </td> </tr> <tr> <td>miles de</td> <td>millones</td> <td>miles</td> <td>pesos</td> </tr> <tr> <td colspan="4">millones</td> </tr> </table>	_ _ _	_ _ _	_ _ _	_ _ _	miles de	millones	miles	pesos	millones			
_ _ _	_ _ _	_ _ _	_ _ _										
miles de	millones	miles	pesos										
millones													
K ₂₆₁ Servicios de reparación y mantenimiento de edificios, maquinaria, equipo, vehículos, etcétera.	<table border="0" style="width: 100%; text-align: center;"> <tr> <td style="width: 25%;"> _ _ _ </td> <td style="width: 25%;"> _ _ _ </td> <td style="width: 25%;"> _ _ _ </td> <td style="width: 25%;"> _ _ _ </td> </tr> <tr> <td>miles de</td> <td>millones</td> <td>miles</td> <td>pesos</td> </tr> <tr> <td colspan="4">millones</td> </tr> </table>	_ _ _	_ _ _	_ _ _	_ _ _	miles de	millones	miles	pesos	millones			
_ _ _	_ _ _	_ _ _	_ _ _										
miles de	millones	miles	pesos										
millones													
K ₄₁ Combustibles y lubricantes consumidos	<table border="0" style="width: 100%; text-align: center;"> <tr> <td style="width: 25%;"> _ _ _ </td> <td style="width: 25%;"> _ _ _ </td> <td style="width: 25%;"> _ _ _ </td> <td style="width: 25%;"> _ _ _ </td> </tr> <tr> <td>miles de</td> <td>millones</td> <td>miles</td> <td>pesos</td> </tr> <tr> <td colspan="4">millones</td> </tr> </table>	_ _ _	_ _ _	_ _ _	_ _ _	miles de	millones	miles	pesos	millones			
_ _ _	_ _ _	_ _ _	_ _ _										
miles de	millones	miles	pesos										
millones													
K ₂₄₂ Consumo de agua	<table border="0" style="width: 100%; text-align: center;"> <tr> <td style="width: 25%;"> _ _ _ </td> <td style="width: 25%;"> _ _ _ </td> <td style="width: 25%;"> _ _ _ </td> <td style="width: 25%;"> _ _ _ </td> </tr> <tr> <td>miles de</td> <td>millones</td> <td>miles</td> <td>pesos</td> </tr> <tr> <td colspan="4">millones</td> </tr> </table>	_ _ _	_ _ _	_ _ _	_ _ _	miles de	millones	miles	pesos	millones			
_ _ _	_ _ _	_ _ _	_ _ _										
miles de	millones	miles	pesos										
millones													
K ₇₁ Contratación de submaquila	<table border="0" style="width: 100%; text-align: center;"> <tr> <td style="width: 25%;"> _ _ _ </td> <td style="width: 25%;"> _ _ _ </td> <td style="width: 25%;"> _ _ _ </td> <td style="width: 25%;"> _ _ _ </td> </tr> <tr> <td>miles de</td> <td>millones</td> <td>miles</td> <td>pesos</td> </tr> <tr> <td colspan="4">millones</td> </tr> </table>	_ _ _	_ _ _	_ _ _	_ _ _	miles de	millones	miles	pesos	millones			
_ _ _	_ _ _	_ _ _	_ _ _										
miles de	millones	miles	pesos										
millones													
K ₈₁₀ Gastos por suministro de personal	<table border="0" style="width: 100%; text-align: center;"> <tr> <td style="width: 25%;"> _ _ _ </td> <td style="width: 25%;"> _ _ _ </td> <td style="width: 25%;"> _ _ _ </td> <td style="width: 25%;"> _ _ _ </td> </tr> <tr> <td>miles de</td> <td>millones</td> <td>miles</td> <td>pesos</td> </tr> <tr> <td colspan="4">millones</td> </tr> </table>	_ _ _	_ _ _	_ _ _	_ _ _	miles de	millones	miles	pesos	millones			
_ _ _	_ _ _	_ _ _	_ _ _										
miles de	millones	miles	pesos										
millones													
K ₉₈₃ Otros gastos no considerados en los renglones anteriores	<table border="0" style="width: 100%; text-align: center;"> <tr> <td style="width: 25%;"> _ _ _ </td> <td style="width: 25%;"> _ _ _ </td> <td style="width: 25%;"> _ _ _ </td> <td style="width: 25%;"> _ _ _ </td> </tr> <tr> <td>miles de</td> <td>millones</td> <td>miles</td> <td>pesos</td> </tr> <tr> <td colspan="4">millones</td> </tr> </table>	_ _ _	_ _ _	_ _ _	_ _ _	miles de	millones	miles	pesos	millones			
_ _ _	_ _ _	_ _ _	_ _ _										
miles de	millones	miles	pesos										
millones													
K ₉₂₀ TOTAL (suma de K ₃₁₀ a K ₃₂₀)	<table border="0" style="width: 100%; text-align: center;"> <tr> <td style="width: 25%;"> _ _ _ </td> <td style="width: 25%;"> _ _ _ </td> <td style="width: 25%;"> _ _ _ </td> <td style="width: 25%;"> _ _ _ </td> </tr> <tr> <td>miles de</td> <td>millones</td> <td>miles</td> <td>pesos</td> </tr> <tr> <td colspan="4">millones</td> </tr> </table>	_ _ _	_ _ _	_ _ _	_ _ _	miles de	millones	miles	pesos	millones			
_ _ _	_ _ _	_ _ _	_ _ _										
miles de	millones	miles	pesos										
millones													

IX. MAQUILA DE EXPORTACIÓN

CONCEPTOS	VALOR (pesos) ^A								
E ₆₁₀ Utilidades brutas del establecimiento en el mes de referencia	<table style="width: 100%; border-collapse: collapse;"> <tr> <td style="width: 25%; border-bottom: 1px solid black; text-align: center;"> _ _ _ </td> <td style="width: 25%; border-bottom: 1px solid black; text-align: center;"> _ _ _ </td> <td style="width: 25%; border-bottom: 1px solid black; text-align: center;"> _ _ _ </td> <td style="width: 25%; border-bottom: 1px solid black; text-align: center;"> _ _ _ </td> </tr> <tr> <td style="font-size: 8px; text-align: center;">miles de millones</td> <td style="font-size: 8px; text-align: center;">millones</td> <td style="font-size: 8px; text-align: center;">miles</td> <td style="font-size: 8px; text-align: center;">pesos</td> </tr> </table>	_ _ _	_ _ _	_ _ _	_ _ _	miles de millones	millones	miles	pesos
_ _ _	_ _ _	_ _ _	_ _ _						
miles de millones	millones	miles	pesos						
E ₆₁₁ Valor agregado de exportación de maquila en el mes de referencia	<table style="width: 100%; border-collapse: collapse;"> <tr> <td style="width: 25%; border-bottom: 1px solid black; text-align: center;"> _ _ _ </td> <td style="width: 25%; border-bottom: 1px solid black; text-align: center;"> _ _ _ </td> <td style="width: 25%; border-bottom: 1px solid black; text-align: center;"> _ _ _ </td> <td style="width: 25%; border-bottom: 1px solid black; text-align: center;"> _ _ _ </td> </tr> <tr> <td style="font-size: 8px; text-align: center;">miles de millones</td> <td style="font-size: 8px; text-align: center;">millones</td> <td style="font-size: 8px; text-align: center;">miles</td> <td style="font-size: 8px; text-align: center;">pesos</td> </tr> </table>	_ _ _	_ _ _	_ _ _	_ _ _	miles de millones	millones	miles	pesos
_ _ _	_ _ _	_ _ _	_ _ _						
miles de millones	millones	miles	pesos						

EXPORTACIÓN POR PAÍSES EN EL MES DE REFERENCIA									
CONCEPTOS	VALOR (pesos) ^A								
E ₆₂₁ _____ especifique	<table style="width: 100%; border-collapse: collapse;"> <tr> <td style="width: 25%; border-bottom: 1px solid black; text-align: center;"> _ _ _ </td> <td style="width: 25%; border-bottom: 1px solid black; text-align: center;"> _ _ _ </td> <td style="width: 25%; border-bottom: 1px solid black; text-align: center;"> _ _ _ </td> <td style="width: 25%; border-bottom: 1px solid black; text-align: center;"> _ _ _ </td> </tr> <tr> <td style="font-size: 8px; text-align: center;">miles de millones</td> <td style="font-size: 8px; text-align: center;">millones</td> <td style="font-size: 8px; text-align: center;">miles</td> <td style="font-size: 8px; text-align: center;">pesos</td> </tr> </table>	_ _ _	_ _ _	_ _ _	_ _ _	miles de millones	millones	miles	pesos
_ _ _	_ _ _	_ _ _	_ _ _						
miles de millones	millones	miles	pesos						
E ₆₂₂ _____ especifique	<table style="width: 100%; border-collapse: collapse;"> <tr> <td style="width: 25%; border-bottom: 1px solid black; text-align: center;"> _ _ _ </td> <td style="width: 25%; border-bottom: 1px solid black; text-align: center;"> _ _ _ </td> <td style="width: 25%; border-bottom: 1px solid black; text-align: center;"> _ _ _ </td> <td style="width: 25%; border-bottom: 1px solid black; text-align: center;"> _ _ _ </td> </tr> <tr> <td style="font-size: 8px; text-align: center;">miles de millones</td> <td style="font-size: 8px; text-align: center;">millones</td> <td style="font-size: 8px; text-align: center;">miles</td> <td style="font-size: 8px; text-align: center;">pesos</td> </tr> </table>	_ _ _	_ _ _	_ _ _	_ _ _	miles de millones	millones	miles	pesos
_ _ _	_ _ _	_ _ _	_ _ _						
miles de millones	millones	miles	pesos						
E ₆₂₃ _____ especifique	<table style="width: 100%; border-collapse: collapse;"> <tr> <td style="width: 25%; border-bottom: 1px solid black; text-align: center;"> _ _ _ </td> <td style="width: 25%; border-bottom: 1px solid black; text-align: center;"> _ _ _ </td> <td style="width: 25%; border-bottom: 1px solid black; text-align: center;"> _ _ _ </td> <td style="width: 25%; border-bottom: 1px solid black; text-align: center;"> _ _ _ </td> </tr> <tr> <td style="font-size: 8px; text-align: center;">miles de millones</td> <td style="font-size: 8px; text-align: center;">millones</td> <td style="font-size: 8px; text-align: center;">miles</td> <td style="font-size: 8px; text-align: center;">pesos</td> </tr> </table>	_ _ _	_ _ _	_ _ _	_ _ _	miles de millones	millones	miles	pesos
_ _ _	_ _ _	_ _ _	_ _ _						
miles de millones	millones	miles	pesos						
E ₆₂₄ _____ especifique	<table style="width: 100%; border-collapse: collapse;"> <tr> <td style="width: 25%; border-bottom: 1px solid black; text-align: center;"> _ _ _ </td> <td style="width: 25%; border-bottom: 1px solid black; text-align: center;"> _ _ _ </td> <td style="width: 25%; border-bottom: 1px solid black; text-align: center;"> _ _ _ </td> <td style="width: 25%; border-bottom: 1px solid black; text-align: center;"> _ _ _ </td> </tr> <tr> <td style="font-size: 8px; text-align: center;">miles de millones</td> <td style="font-size: 8px; text-align: center;">millones</td> <td style="font-size: 8px; text-align: center;">miles</td> <td style="font-size: 8px; text-align: center;">pesos</td> </tr> </table>	_ _ _	_ _ _	_ _ _	_ _ _	miles de millones	millones	miles	pesos
_ _ _	_ _ _	_ _ _	_ _ _						
miles de millones	millones	miles	pesos						
E ₆₂₅ Otros _____ especifique	<table style="width: 100%; border-collapse: collapse;"> <tr> <td style="width: 25%; border-bottom: 1px solid black; text-align: center;"> _ _ _ </td> <td style="width: 25%; border-bottom: 1px solid black; text-align: center;"> _ _ _ </td> <td style="width: 25%; border-bottom: 1px solid black; text-align: center;"> _ _ _ </td> <td style="width: 25%; border-bottom: 1px solid black; text-align: center;"> _ _ _ </td> </tr> <tr> <td style="font-size: 8px; text-align: center;">miles de millones</td> <td style="font-size: 8px; text-align: center;">millones</td> <td style="font-size: 8px; text-align: center;">miles</td> <td style="font-size: 8px; text-align: center;">pesos</td> </tr> </table>	_ _ _	_ _ _	_ _ _	_ _ _	miles de millones	millones	miles	pesos
_ _ _	_ _ _	_ _ _	_ _ _						
miles de millones	millones	miles	pesos						
E ₆₂₆ TOTAL (suma de E ₆₂₁ a E ₆₂₅)	<table style="width: 100%; border-collapse: collapse;"> <tr> <td style="width: 25%; border-bottom: 1px solid black; text-align: center;"> _ _ _ </td> <td style="width: 25%; border-bottom: 1px solid black; text-align: center;"> _ _ _ </td> <td style="width: 25%; border-bottom: 1px solid black; text-align: center;"> _ _ _ </td> <td style="width: 25%; border-bottom: 1px solid black; text-align: center;"> _ _ _ </td> </tr> <tr> <td style="font-size: 8px; text-align: center;">miles de millones</td> <td style="font-size: 8px; text-align: center;">millones</td> <td style="font-size: 8px; text-align: center;">miles</td> <td style="font-size: 8px; text-align: center;">pesos</td> </tr> </table>	_ _ _	_ _ _	_ _ _	_ _ _	miles de millones	millones	miles	pesos
_ _ _	_ _ _	_ _ _	_ _ _						
miles de millones	millones	miles	pesos						

CONCEPTOS	VALOR (pesos) ^A								
E ₆₃₁ Transferencias y operaciones virtuales hacia otras unidades económicas	<table style="width: 100%; border-collapse: collapse;"> <tr> <td style="width: 25%; border-bottom: 1px solid black; text-align: center;"> _ _ _ </td> <td style="width: 25%; border-bottom: 1px solid black; text-align: center;"> _ _ _ </td> <td style="width: 25%; border-bottom: 1px solid black; text-align: center;"> _ _ _ </td> <td style="width: 25%; border-bottom: 1px solid black; text-align: center;"> _ _ _ </td> </tr> <tr> <td style="font-size: 8px; text-align: center;">miles de millones</td> <td style="font-size: 8px; text-align: center;">millones</td> <td style="font-size: 8px; text-align: center;">miles</td> <td style="font-size: 8px; text-align: center;">pesos</td> </tr> </table>	_ _ _	_ _ _	_ _ _	_ _ _	miles de millones	millones	miles	pesos
_ _ _	_ _ _	_ _ _	_ _ _						
miles de millones	millones	miles	pesos						
E ₆₃₂ Ventas al mercado nacional	<table style="width: 100%; border-collapse: collapse;"> <tr> <td style="width: 25%; border-bottom: 1px solid black; text-align: center;"> _ _ _ </td> <td style="width: 25%; border-bottom: 1px solid black; text-align: center;"> _ _ _ </td> <td style="width: 25%; border-bottom: 1px solid black; text-align: center;"> _ _ _ </td> <td style="width: 25%; border-bottom: 1px solid black; text-align: center;"> _ _ _ </td> </tr> <tr> <td style="font-size: 8px; text-align: center;">miles de millones</td> <td style="font-size: 8px; text-align: center;">millones</td> <td style="font-size: 8px; text-align: center;">miles</td> <td style="font-size: 8px; text-align: center;">pesos</td> </tr> </table>	_ _ _	_ _ _	_ _ _	_ _ _	miles de millones	millones	miles	pesos
_ _ _	_ _ _	_ _ _	_ _ _						
miles de millones	millones	miles	pesos						

FUENTE INFORMATIVA				
ENTIDAD A ₂₁₁	MUNICIPIO A ₂₁₁	LOCALIDAD A ₂₁₈		
NOMBRE DEL INFORMANTE B ₁₁₃				
PUESTO DEL INFORMANTE B ₃₁₁				
AVENIDA, CALLE, ANDADOR, CARRETERA C ₄₁₁		NÚM. EXTERIOR O KM C ₄₁₂	NÚM. DE EDIFICIO, PISO O NIVEL C ₄₁₃	NÚM. DE LETRA INTERIOR C ₄₁₄
COLONIA, FRACCIONAMIENTO, UNIDAD O BARRIO C ₃₁₈		C. P. C ₃₁₇	NÚM. TELEFÓNICO C ₃₁₆	NÚM. DE FAX C ₃₁₅
CÓDIGO DE ACTIVIDAD F ₂₁₁		CORREO ELECTRÓNICO C ₃₁₉	PÁGINA EN INTERNET C ₃₁₀	

Lugar y fecha C ₁₁₂ _____
Firma _____

SR. EMPRESARIO DE LA INDUSTRIA MAQUILADORA

El INEGI en un proceso permanente por mejorar y modernizar el servicio público de información, ha modificado a partir del año 2004 el Cuestionario para la Estadística Mensual de la Industria Maquiladora de Exportación, lo cual coadyuvará a conocer con mayor detalle las características y evolución de las principales variables de este sector. En tal sentido, apreciaremos las respuestas que nos proporcione, las cuales enriquecerán el acervo estadístico de nuestro país.

Por otra parte, aprovechando el desarrollo de las tecnologías de la información, el INEGI le ofrece responder este mismo cuestionario a través de Internet, accediendo al sitio www.inegi.gob.mx (Sección: Captación de Información Vía Internet), con lo cual se le facilitará el suministro de datos mensuales.

Considerando que la información mencionada se requerirá permanentemente para la generación de la Estadística Mensual de la Industria Maquiladora de Exportación, apreciaremos que para cualquier aclaración sobre el llenado del Cuestionario, se comunique a la Dirección de Estadísticas de Comercio Exterior, Registros Administrativos y Precios, del INEGI en la Ciudad de México, D.F., con las siguientes personas:

NOMBRE	TELÉFONO	E-MAIL
J. Francisco Cultriz Mancada	(55) 52 78 10 00 Ext. 1467	jose.cultriz@inegi.gob.mx
Lic. Lázaro Trujillo Hernández	(55) 52 78 10 00 Ext. 1458	lazarotrujillo@inegi.gob.mx

El INEGI agradece de antemano su valiosa colaboración.

3. ¿Cómo se Realiza la Captación de Datos?

3.1 La estructura operativa

La información que requiere la EIME es captada por la Dirección de Estadísticas de Comercio Exterior, Registros Administrativos y Precios del **INEGI** que se encarga de solicitar a los establecimientos maquiladores los datos necesarios para la generación de la Estadística. Asimismo, las áreas Regionales y Coordinaciones Estatales que conforman la estructura del **INEGI**, colaboran en la recolección de cuestionarios de los establecimientos maquiladores.

3.2 El procedimiento de captación

La EIME es un proyecto estadístico que lleva a cabo un levantamiento mensual de información a nivel nacional. La actividad de recolección es realizada por personal de las Direcciones Regionales y Coordinaciones Estatales, las que se constituyen como unidades de apoyo con las que cuenta el Instituto en las diferentes regiones del país, y cuyo propósito es el de distribuir las cargas de trabajo, abatir rezagos y eficientar el desarrollo de la estadística.

El envío al INEGI de los instrumentos de captación debidamente requisitados, se puede realizar, por diferentes medios, como son: por visita personal a la fuente informante, la remisión de los cuestionarios por parte de los informantes a las oficinas del Instituto distribuidas en el país o bien, en las Delegaciones y/o Subdelegaciones federales de la Secretaría de Economía en cada una de las entidades federativas. Actualmente, el principal medio utilizado por el informante para remitir sus datos al INEGI, es el Sistema de Recolección de la Estadística Mensual de la Industria Maquiladora de Exportación (EMIME) por Internet.

3.3 Los controles de captación

Los cuestionarios con la información recibida de los establecimientos se registran por Entidad y municipio según el Catálogo de la División Municipal de las Entidades Federativas, así como, la asignación de las claves correspondientes a grupo de productos maquilados y consecutivo de la fuente según corresponda. Lo anterior, permite llevar un control eficiente del levantamiento, para proceder a la validación, y verificación de resultados, actividades dirigidas a:

- Identificación de productos según el Catálogo de Productos.
- Detectar datos erróneos, mediante la congruencia de la información, a través del análisis de tendencias, tasas de crecimiento, etcétera.
- Detectar vacíos o faltantes de información, con la opción de ser una variable o el cuestionario completo.

En caso de presentarse datos erróneos o faltantes, se realizan las investigaciones correspondientes mediante consultas a los informantes, esto con el objeto de cumplir con los controles establecidos para la validación de la información según la cobertura de establecimientos.

4. ¿Cómo se Realiza el Procesamiento de Datos?

4.1 La estructura institucional para el procesamiento

La Dirección de Estadísticas de Comercio Exterior, Registros Administrativos y Precios es la responsable de generar los resultados estadísticos para lo cual se apoyan en las áreas regionales y estatales del Instituto, las cuales tienen como función la recolección y seguimiento a los establecimientos que tienen un programa de maquila de exportación; la Dirección General de Innovación y Tecnologías de Información norma e instrumenta el software; y la Dirección Regional Sureste es responsable del diseño, construcción y actualización de la aplicación informática del sistema de recolección por internet.

4.2 El procesamiento de datos

Una vez concluida la crítica y la codificación electrónica, se continúa con la explotación de datos, la cual se realiza en un sistema de cómputo que genera cuadros que muestran los datos estadísticos de la Industria Maquiladora de Exportación referente al mes correspondiente. La información se presenta por entidad federativa y principales municipios, así como por grupos de productos maquilados. En ambos casos se obtienen resultados de forma mensual y acumulada.

Finalmente, mediante la aplicación de procesos estadísticos, se validan los reportes

de captura con la finalidad de garantizar la correcta captura de cuestionarios y la congruencia de los datos remitidos por los establecimientos maquiladores.

Por otro lado, se cuenta con desarrollos informáticos para la generación de indicadores y para la presentación final de resultados preliminares que permiten su divulgación en forma impresa y electrónica.

4.3 Control de procesamiento

En la EIME el control de procesamiento se lleva a cabo desde el momento en que se reciben los cuestionarios, es decir, primeramente al ser registrados se verifica que la clave de identificación que se le asigne sea según la localización geográfica del establecimiento, posteriormente se detectan omisiones o inconsistencias en la información, ya que en la práctica los establecimientos maquiladores desarrollan diversas actividades en forma individual o combinada, en tal caso se procede a las investigaciones pertinentes con las fuentes informantes. Durante el procesamiento de la información se generan reportes con los datos capturados para la validación y verificación de cifras preliminares.

5. ¿Cuáles son los Productos de la EIME y Cómo se Difunden?

5.1 Principales productos

La EIME presenta resultados de manera mensual y anual.

Mensualmente genera un boletín con información mensual y acumulada para las variables de la Industria Maquiladora de Exportación, desagregada por entidad federativa y principales municipios, así como por los siguientes grupos de productos maquilados:

- Selección, preparación, empaque y enlatado de alimentos
- Ensamble de prendas de vestir y otros productos confeccionados con textiles y otros materiales
- Fabricación de calzado e industria del cuero
- Ensamble de muebles, sus accesorios y otros productos de madera y metal
- Productos químicos
- Construcción, reconstrucción y ensamble de equipo de transporte y sus accesorios
- Ensamble y reparación de herramienta, equipo y sus partes excepto eléctrico

- Ensamble de maquinaria, equipo, aparatos y artículos eléctricos y electrónicos
- Materiales y accesorios eléctricos y electrónicos
- Ensamble de juguetes y artículos deportivos
- Otras industrias manufactureras
- Servicios

Esto sirve de insumo para la publicación de cifras de la Industria Maquiladora de Exportación, que se difunde en el sitio del **INEGI** en internet y diversos productos que incluyen la información de la EIME de contenido general o temático; asimismo, representa el principal insumo para el cálculo de la cuenta de producción de este importante sector.

5.2 Difusión de resultados

La Estadística de la Industria Maquiladora de Exportación, presenta resultados mensuales 56 días después de haber concluido el mes de referencia de la información; anuales 6 meses posteriores al año en cuestión. La información se presenta principalmente en el sitio del **INEGI** en internet.

5.3 Ejemplo de resultados

La información que proporciona la Estadística de la Industria Maquiladora de Exportación permite la elaboración de indicadores económicos del sector maquilador.

NÚMERO DE ESTABLECIMIENTOS EN LA INDUSTRIA MAQUILADORA DE EXPORTACIÓN 1994 -2004

(Promedio mensual)

Unidades

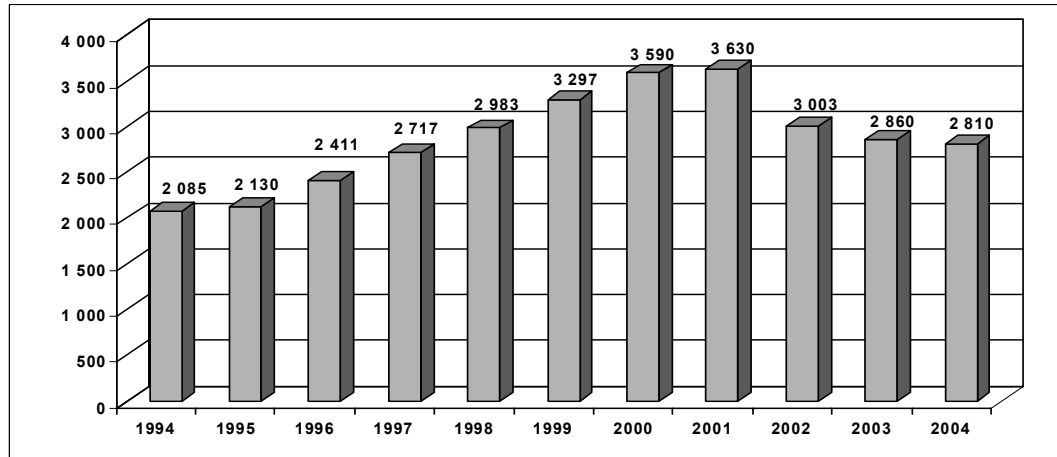

FUENTE: INEGI. Estadística de la Industria Maquiladora de Exportación.

PERSONAL OCUPADO EN LA INDUSTRIA MAQUILADORA DE EXPORTACIÓN 1994- 2004

(Promedio Mensual)

Miles de Personas

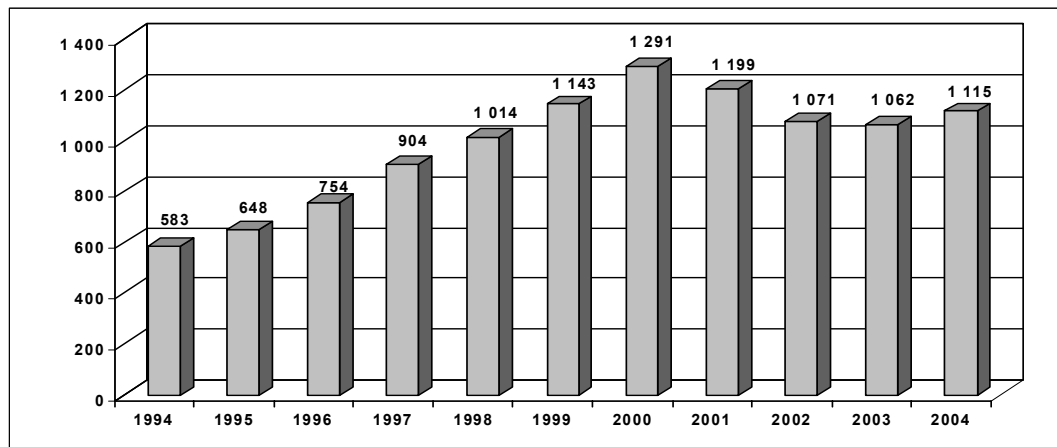

24 FUENTE: INEGI. Estadística de la Industria Maquiladora de Exportación.

**HORAS-HOMBRE TRABAJADAS TOTALES EN LA INDUSTRIA MAQUILADORA DE EXPORTACIÓN
1997 - 2004**

(Promedio mensual)

Millones de Horas

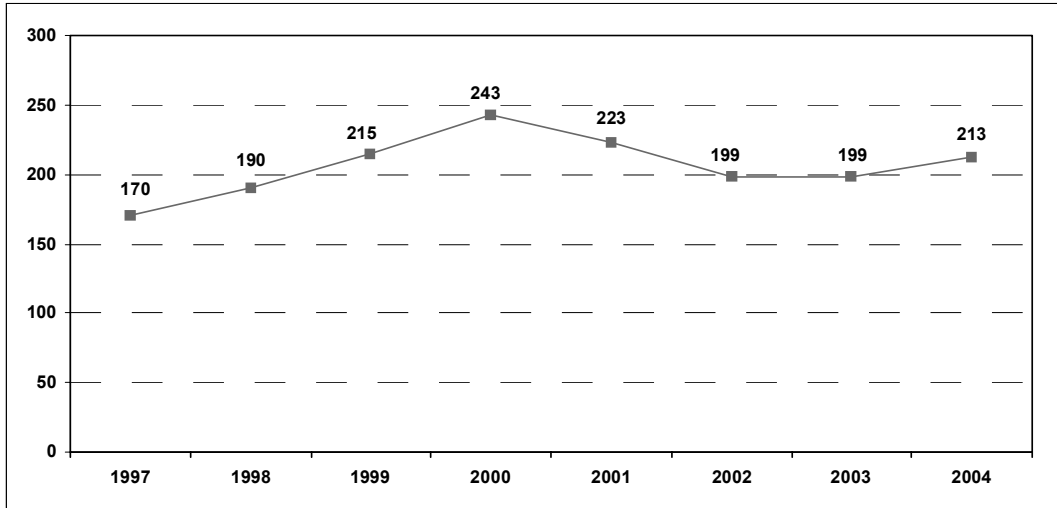

FUENTE: INEGI. Estadística de la Industria Maquiladora de Exportación.

**REMUNERACIONES PAGADAS AL PERSONAL OCUPADO EN LA INDUSTRIA MAQUILADORA DE EXPORTACIÓN
1994-2004**

Millones de Pesos

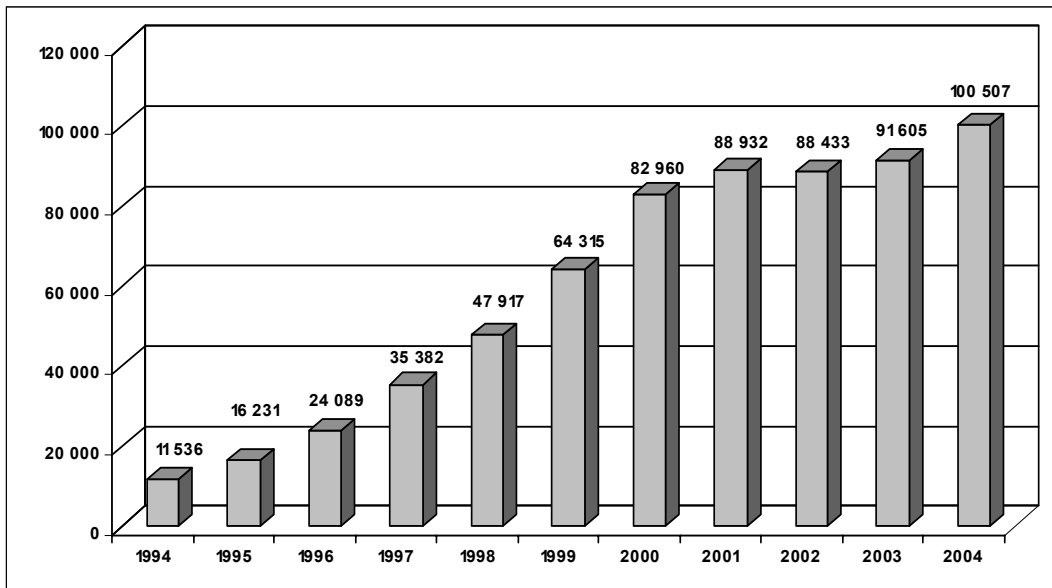

FUENTE: INEGI. Estadística de la Industria Maquiladora de Exportación.

INSUMOS CONSUMIDOS SEGÚN LUGAR DE PROCEDENCIA Y CONCEPTO EN LA INDUSTRIA MAQUILADORA DE EXPORTACIÓN 2004

(Miles de Pesos)

INSUMOS CONSUMIDOS SEGÚN LUGAR DE PROCEDENCIA

LUGAR DE PROCEDENCIA Y CONCEPTO	INSUMOS CONSUMIDOS
TOTAL INSUMOS	744 008 425
IMPORTADOS	721 210 847
NACIONALES	22 797 578
IMPORTADOS	721 210 847
Materias Primas	692 615 175
Envases y Empaques	28 595 672
NACIONALES	22 797 578
Materias Primas	19 065 624
Envases y Empaques	3 731 954

FUENTE: INEGI. Estadística de la Industria Maquiladora de Exportación

VALOR AGREGADO REAL EN LA INDUSTRIA MAQUILADORA DE EXPORTACIÓN 1994-2004

Precios de diciembre de 2003
(Millones de Pesos)

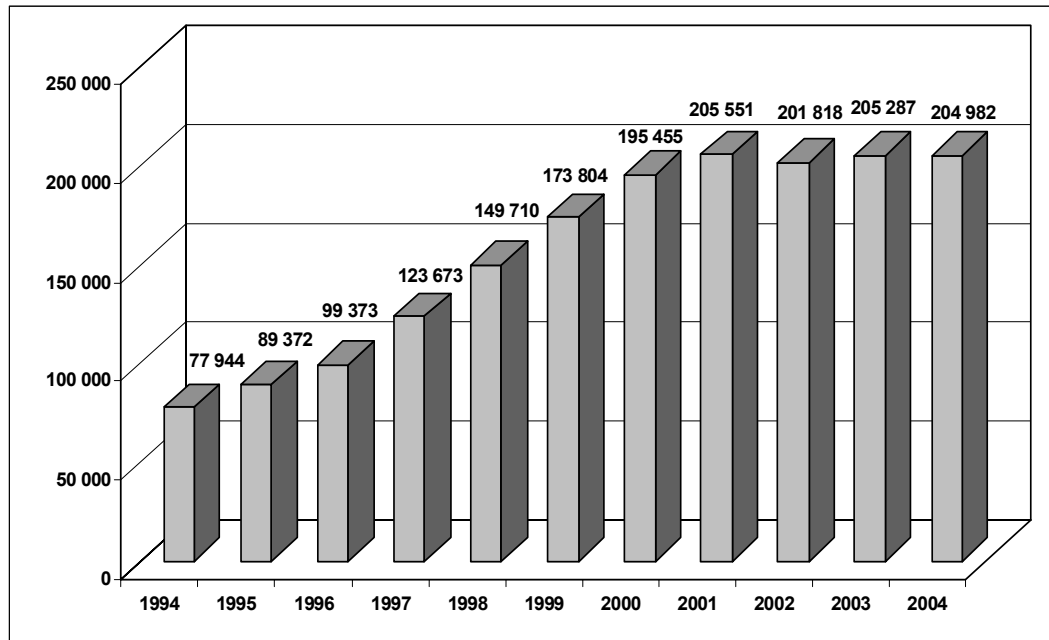

FUENTE: INEGI. Estadística de la Industria Maquiladora de Exportación

Bibliografía

Compendio y Disposiciones sobre: Ley Aduanera, Ley de Comercio Exterior, Leyes Fiscales de Carácter General, Reglamentos y Otras Disposiciones. Sección Reglamentos 1999, Grupo ISEF, México, 1998.

Coordinación General de los Servicios Nacionales de Estadística, Geografía e Informática. SPP. *Maquiladoras de Exportación*, Mimeo, México, 1977.

Coordinación General de los Servicios Nacionales de Estadística, Geografía e Informática. SPP. *Documento Preliminar sobre Maquiladoras de Exportación*, México, 1982.

Coordinación General de los Servicios Nacionales de Estadística, Geografía e Informática. SPP. *Estadística de la Industria Maquiladora de Exportación 1974-1980*, México, 1982.

Instituto Nacional de Estadística, Geografía e Informática. *Estadística de la Industria Maquiladora de Exportación, 1975-1984*, México 1985

Instituto Nacional de Estadística, Geografía e Informática. *Estadística de la Industria Maquiladora de Exportación, 1991-1996*, México, 1997.

Instituto Nacional de Estadística, Geografía e Informática. *Banco de Información Económica*, www.inegi.gob.mx.

Secretaría de Comercio y Fomento Industrial. *Programa de Maquila de Exportación*, México, 1998.

Secretaría de Comercio y Fomento Industrial. *Todo lo que Usted Quería Saber sobre la Industria Maquiladora de Exportación*, México, 1995.

Lawrence Douglas, Taylor Hansen. *Los orígenes de la Industria Maquiladora en México*. Mimeo 2003.