



# Compendio de información geográfica municipal 2010

Ahumada

Chihuahua



INSTITUTO NACIONAL  
DE ESTADÍSTICA Y GEOGRAFÍA

**Compendio de Información Geográfica Municipal de los  
Estados Unidos Mexicanos  
Ahumada, Chihuahua  
clave geoestadística 08001**

<b>Ubicación geográfica</b>	Coordenadas y altitud	Colindancias	Otros datos
	Entre los paralelos 29°39' y 31°12' de latitud norte; los meridianos 105°33' y 107° 13' de longitud oeste; altitud entre 1 100 y 2 500 m.	Colinda al norte con los municipios de Ascensión, Juárez y Guadalupe; al este con los municipios de Guadalupe y Coyame del Sotol; al sur con los municipios de Coyame del Sotol, Aldama, Chihuahua y Buenaventura; al oeste con los municipios de Buenaventura y Ascensión.	Ocupa el 6.9% de la superficie del estado Cuenta con 135 localidades y una población total de 11 457 habitantes <a href="http://mapserver.inegi.org.mx/mg_n2k/">http://mapserver.inegi.org.mx/mg_n2k/</a> ; resultado del censo 2010.

<b>Fisiografía</b>	Provincia	Subprovincia	Sistemas de topoformas
	Sierras y Llanuras del Norte (100%)	Llanuras y Médanos del Norte (70.34%), Sierras Plegadas del Norte (19.84%) y Del Bolsón de Mapimí (9.82%)	Bajada con lomerío (55.21%), Llanura aluvial salina (10.00%), Llanura aluvial inundable y salina (8.21%), Llanura aluvial con lomerío de piso rocoso o cementado (6.68%), Lomerío escarpado con bajadas (5.58%), Sierra escarpada (5.02%), Bajada típica (4.40%), Sierra plegada (3.49%), Llanura aluvial (0.77%), Sierra plegada con lomerío (0.55%), Campo de dunas típico (0.08%) y Lomerío escarpado (0.01%)

<b>Clima</b>	Rango de temperatura	Rango de precipitación	Clima
	12 – 18°C	100 - 400 mm	Muy seco templado con lluvias en verano (94.56%) y seco templado con lluvias en verano (5.44%)

	Periodo	Roca	Sitios de interés
<b>Geología</b>	Cuaternario (66.05%), Terciario (24.35%), Cretácico (5.14%) y Neógeno (4.38%)	Suelo: aluvial (48.41%), eólico (8.95%) y lacustre (5.87%) Sedimentaria: Conglomerado (16.75%) y caliza (4.04%), caliza-lutita (0.62%) y lutita-arenisca (0.37%) Ígnea extrusiva: riolita-toba ácida (7.82%), toba ácida (2.44%), basalto (1.84%), traquita (1.03%), riolita-toba ácida (0.31%), andesita (0.11%), latita (0.50%), riolita (0.20%) y riolita (0.01%) Ígnea intrusiva: granodiorita (0.46%), granito (0.13%), tonalita (0.01%) y sienita (0.01%) Metamórfica: Skarn (0.04%)	Minas: plomo, barita, cobre y yeso Bancos de material: industrial y desconocido

*Nota: el porcentaje faltante corresponde a Zona Urbana con 0.03% y Cuerpos de Agua con 0.05%.*

	Suelo dominante
<b>Edafología</b>	Calcisol (29.05%), Regosol (24.06%), Leptosol (20.89%), Solonetz (8.16%), Cambisol (5.70%), Arenosol (3.68%), Luvisol (3.15%), Vertisol (2.43%), Solonchak (2.33%), Fluvisol (0.24%) y Phaeozem (0.23%)

*Nota: el porcentaje faltante corresponde a Zona Urbana con 0.03% y Cuerpos de Agua con 0.05%.*

	Región hidrológica	Cuenca	Subcuenca	Corrientes de agua	Cuerpos de agua
<b>Hidrografía</b>	Cuencas Cerradas del Norte (Casas Grandes) (99.92%) y Bravo Conchos (0.08%)	R. del Carmen (46.11%), A. El Carrizo y Otros (31.15%), R. Santa María (22.66%) y R.Bravo-Cd. Juárez (0.08%)	R. del Carmen (34.73%), A. del Queso y Desierto Samalayuca (22.60%), L. Tarabillas (10.79%), A. del Burro (9.26%), Félix U. Gómez (9.15%), A. Roma (7.01%), Rancho El Cuarenta (4.38%), L. del Cuervo (1.95%) y R. Bravo – Tornillo (0.08%), La Vieja (0.03%) y R. Santa María – Galeana (0.02%)	Intermitentes: El Cerrucho-Santa Bárbara, Los Solís, El Cura, El Toro, Roncesvalles, Parral, Santa Bárbara, Charco Azul y Santo Domingo	Perenne (0.05%): Parral

Uso del suelo y vegetación	Uso del suelo	Vegetación
	Agricultura (1.82%), zona urbana (0.03%) y no aplicable (0.02%)	Matorral (61.22%), Pastizal (34.33%), Otro (0.01%), área sin vegetación (1.89%), mezquital (0.34%) y bosque (0.30%)

*Nota: el porcentaje faltante corresponde a Cuerpos de Agua con 0.04% .*

Uso potencial de la tierra	Agrícola	Pecuario
	Para la agricultura mecanizada continua (48.23%) Para la agricultura de tracción animal continua (3.15%) No apta para la agricultura (48.62%)	Para el desarrollo de praderas cultivadas (48.23%) Para el aprovechamiento de la vegetación de pastizal (5.83%) Para el aprovechamiento de la vegetación natural diferente del pastizal (23.08%) Para el aprovechamiento de la vegetación natural únicamente por el ganado caprino (22.78%) No aptas para uso pecuario (0.08%)

Zona urbana	Las zonas urbanas están creciendo sobre suelo del Cuaternario, en llanura y bajada con lomerío; sobre áreas originalmente ocupadas por suelos denominados Calcisol, Regosol y Cambisol; tienen clima muy seco templado con lluvias en verano, y están creciendo sobre terrenos previamente ocupados por agricultura.
-------------	----------------------------------------------------------------------------------------------------------------------------------------------------------------------------------------------------------------------------------------------------------------------------------------------------------------------

Zonas arqueológicas y monumentos históricos	Templo de San Fernando en el poblado de El Carrizal y Capilla de Santa Gertrudis
---------------------------------------------	----------------------------------------------------------------------------------

Fuente: [www.inafed.gob.mx/wb2/ELOCAL/ELOC\\_Enciclopedia](http://www.inafed.gob.mx/wb2/ELOCAL/ELOC_Enciclopedia)

Fuente: COLECCIÓN: Enciclopedia de los Municipios de México, Secretaría de Gobernación y Gobierno del Estado de Chihuahua, 1ª. Edición, 1988.

Hablantes de lengua indígena	Dialecto	Número de personas
	Tarahumara, Lenguas Zapotecas, Mazahua, Maya y no especificado	49

Fuente: INEGI. Chihuahua. II Censo de Población y Vivienda, 2005. Tabulados básicos

Cultura popular	Artesanías	Gastronomía	Música
	No disponible	Asadero	Norteña

Fuente: [www.inafed.gob.mx/wb2/ELOCAL/ELOC\\_Enciclopedia](http://www.inafed.gob.mx/wb2/ELOCAL/ELOC_Enciclopedia)

Fuente: COLECCIÓN: Enciclopedia de los Municipios de México, Secretaría de Gobernación y Gobierno del Estado de Chihuahua, 1ª. Edición, 1988.

**Localidades e Infraestructura para el Transporte**

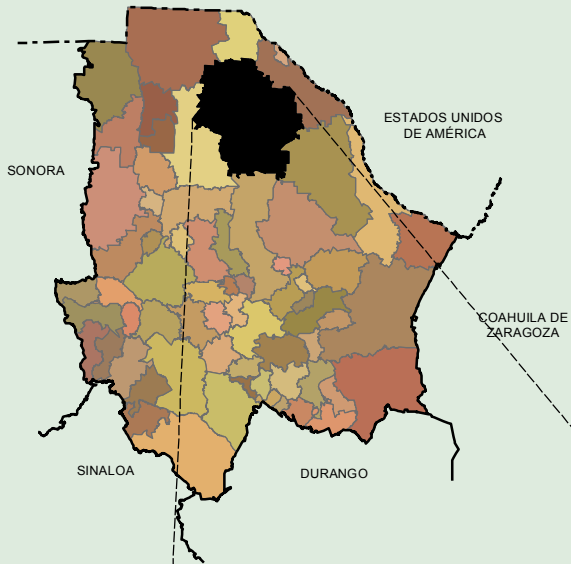

Simbología	
	Carretera de dos carriles
	Carretera de más de dos carriles
	Terracería
	Brecha
	Vereda
	Calle
	Vía de ferrocarril
	Límite internacional
	Cuerpo de agua
	Zona Urbana
	CABECERA
	Localidad

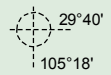
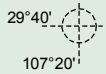
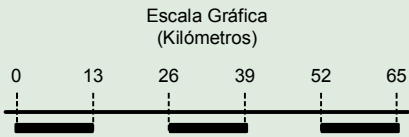
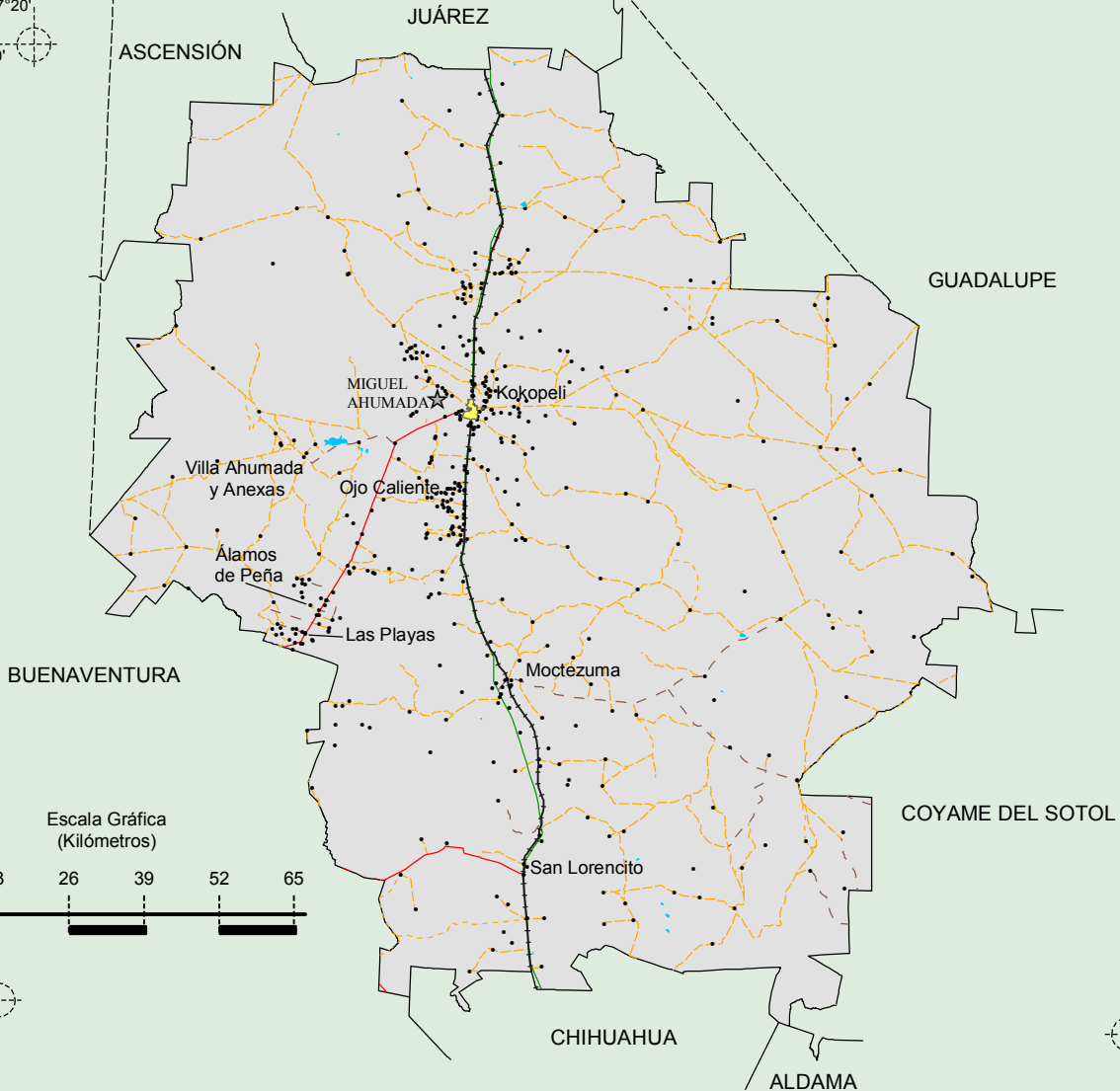
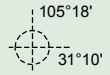
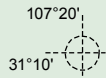

Compendio de información geográfica municipal de los Estados Unidos Mexicanos  
**Ahumada, Chihuahua**

**Relieve**

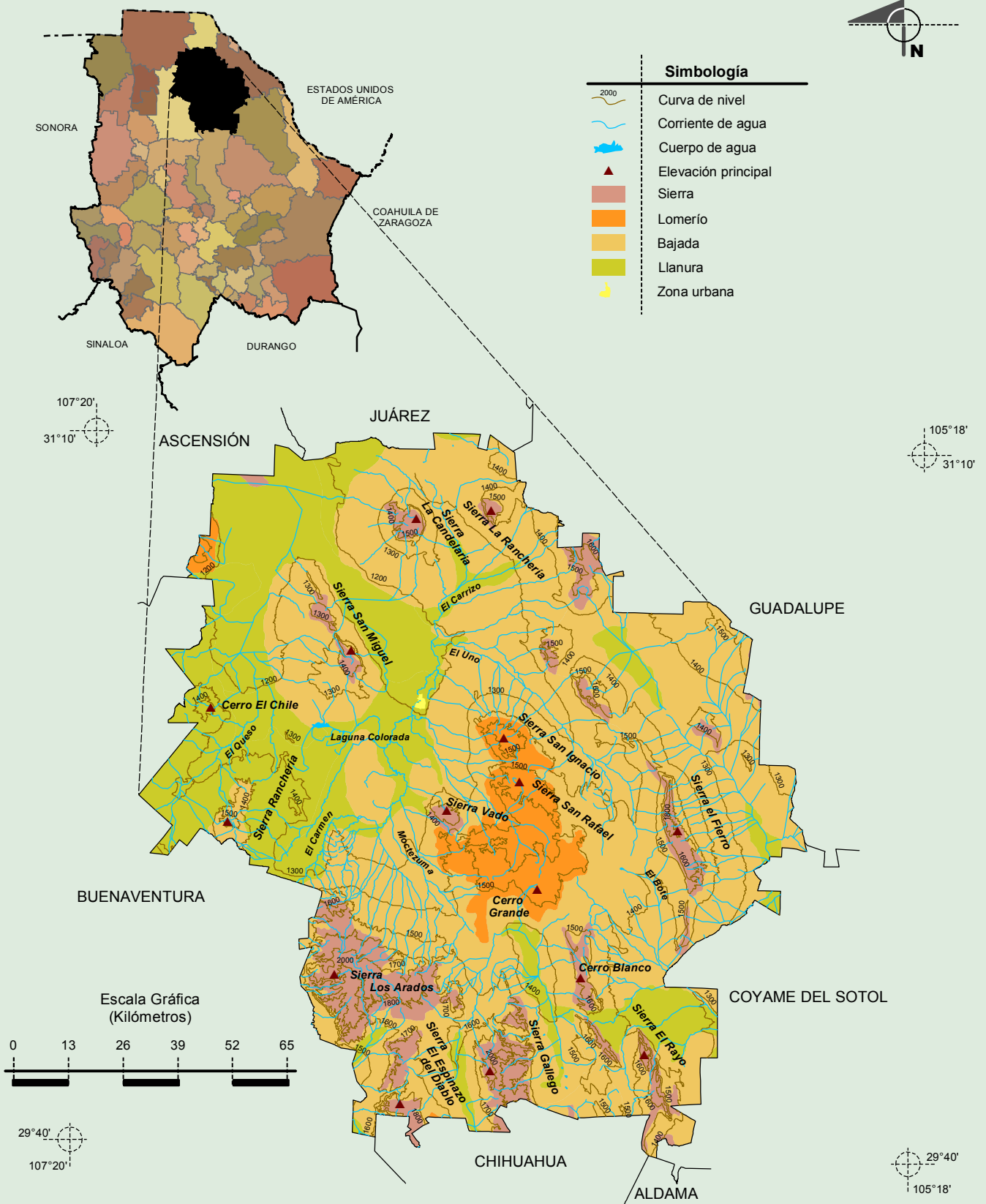

Fuente: INEGI. *Marco Geoestadístico Municipal 2010, Versión 4.3.*  
 INEGI. Continuo Nacional del Conjunto de Datos Geográficos de la Carta Fisiográfica 1:1 000 000, serie I.  
 INEGI. Información Topográfica Digital Escala 1:250 000 serie II y serie III.  
 INEGI-CONAGUA. 2007. Mapa de la Red Hidrográfica Digital de México escala 1:250 000. México.

**Geología  
 (clase de roca)**

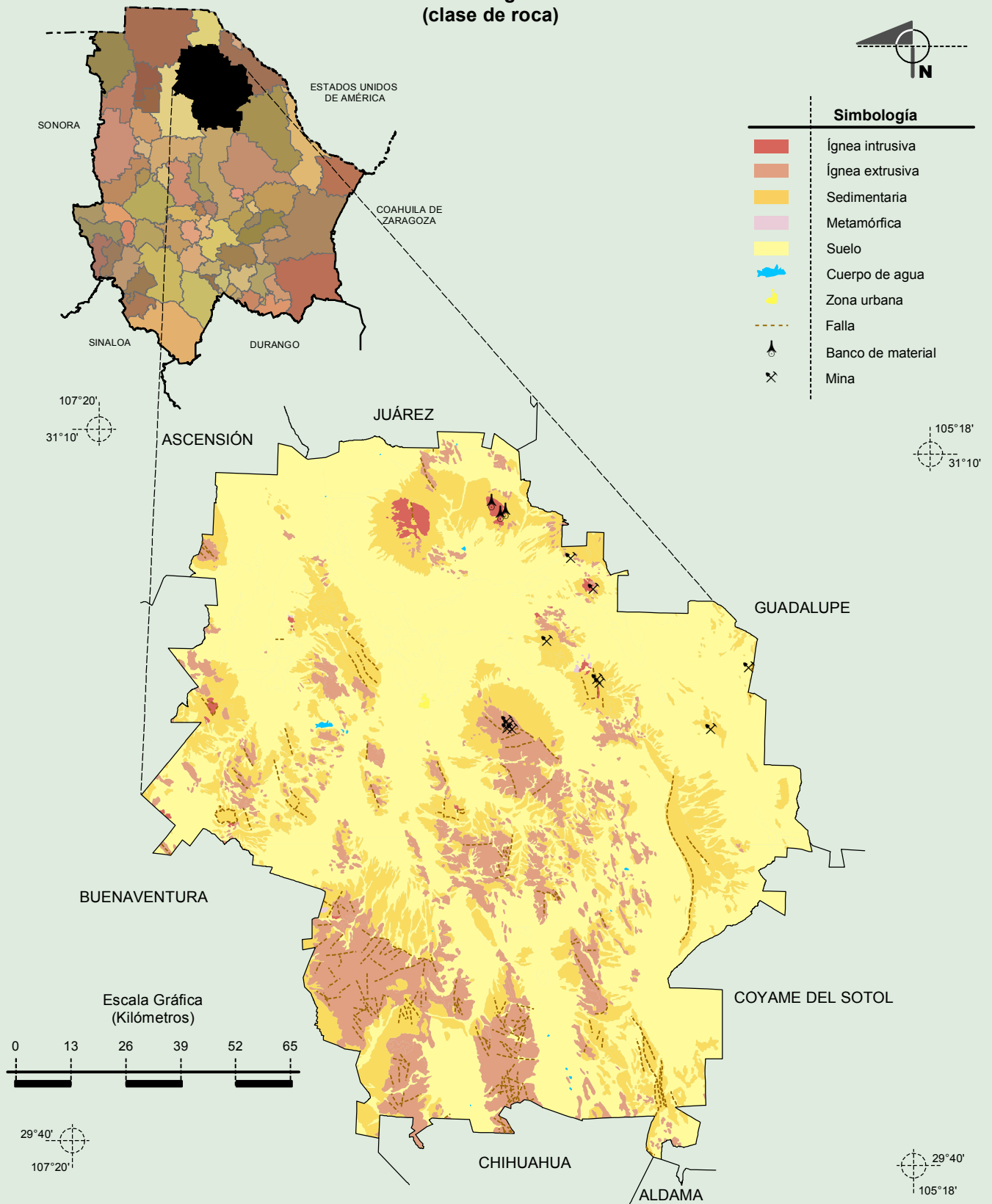

Fuente: INEGI. *Marco Geoestadístico Municipal 2010, Versión 4.3.*  
 INEGI. Continuo Nacional del Conjunto de Datos Geográficos de la Carta Geológica 1:250 000, serie I.  
 INEGI. Información Topográfica Digital Escala 1:250 000 serie II.

**Compendio de información geográfica municipal de los Estados Unidos Mexicanos  
Ahumada, Chihuahua**

**Climas**

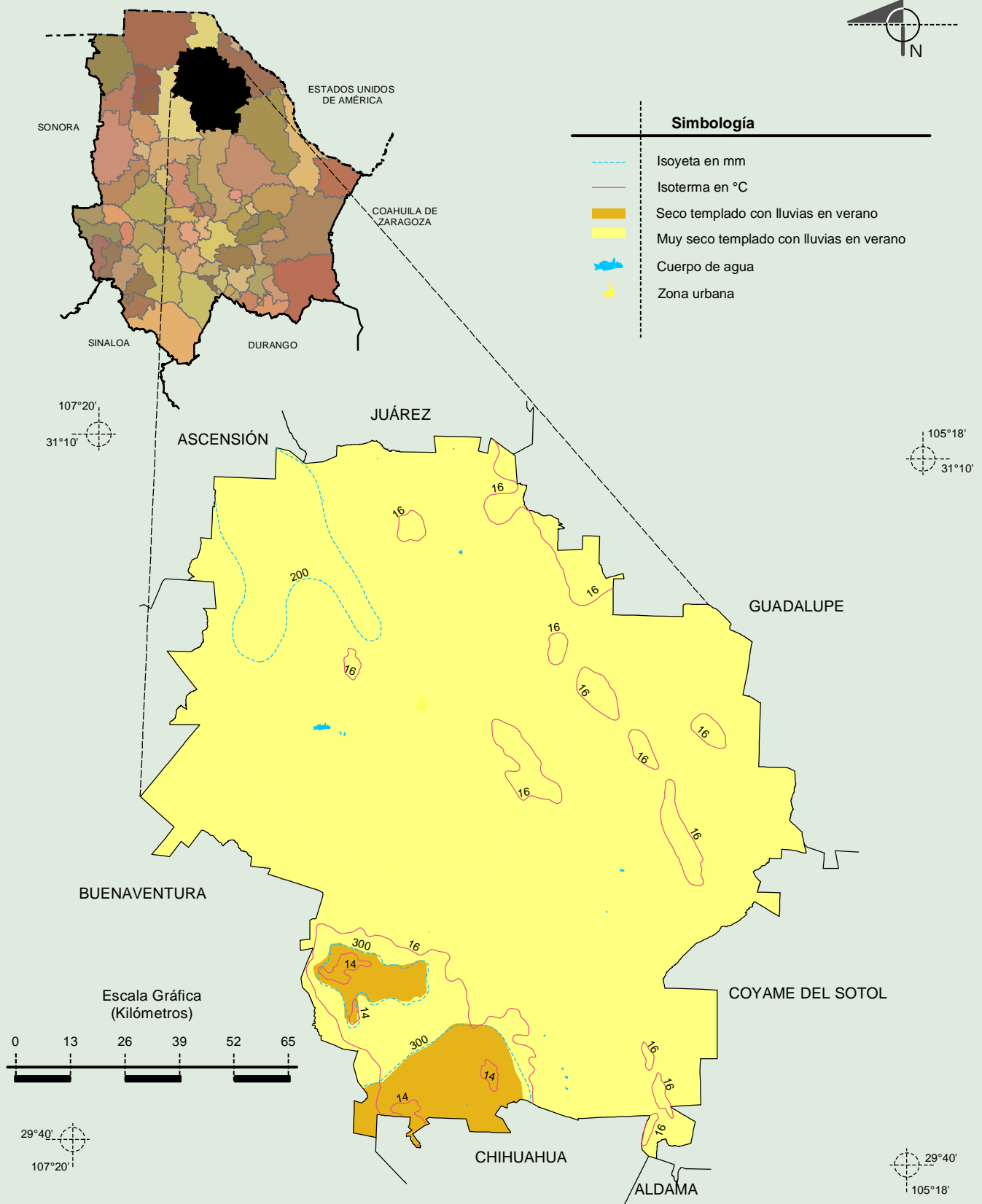

Fuente: INEGI. *Marco Geoestadístico Municipal 2010, Versión 4.3.*  
 INEGI. Continuo Nacional del Conjunto de Datos Geográficos de las Cartas de Climas, Precipitación Total Anual y Temperatura Media Anual 1:1 000 000, serie I.  
 INEGI. Información Topográfica Digital Escala 1:250 000 serie II.

**Compendio de información geográfica municipal de los Estados Unidos Mexicanos  
Ahumada, Chihuahua**

**Suelos Dominantes**

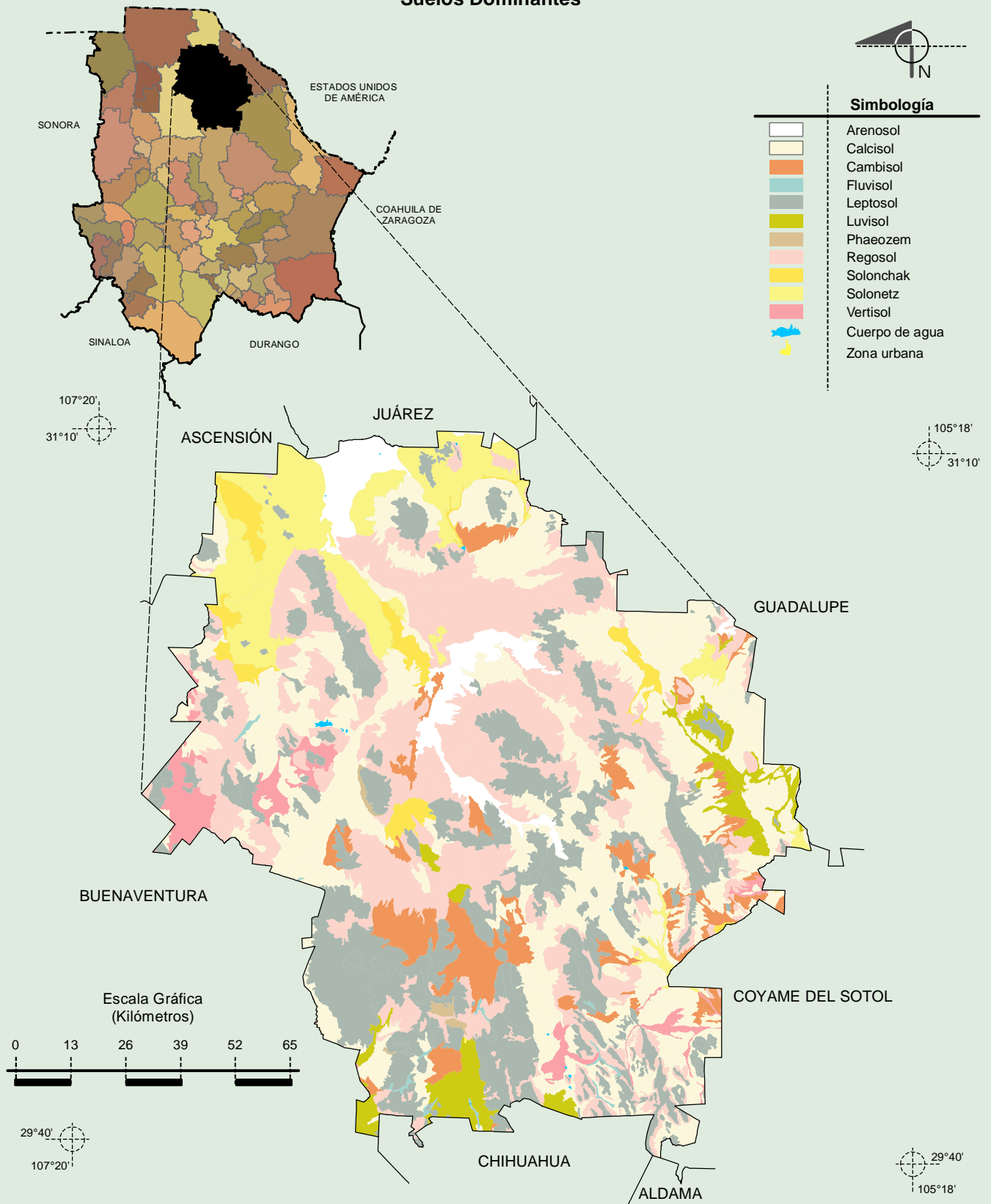

Fuente: INEGI. *Marco Geoestadístico Municipal 2010, Versión 4.3.*  
 INEGI. Conjunto de Datos Vectorial Edafológico, Escala 1:250 000, Serie II (Continuo Nacional).  
 INEGI. Información Topográfica Digital Escala 1:250 000 serie II.

**Uso del Suelo y Vegetación**

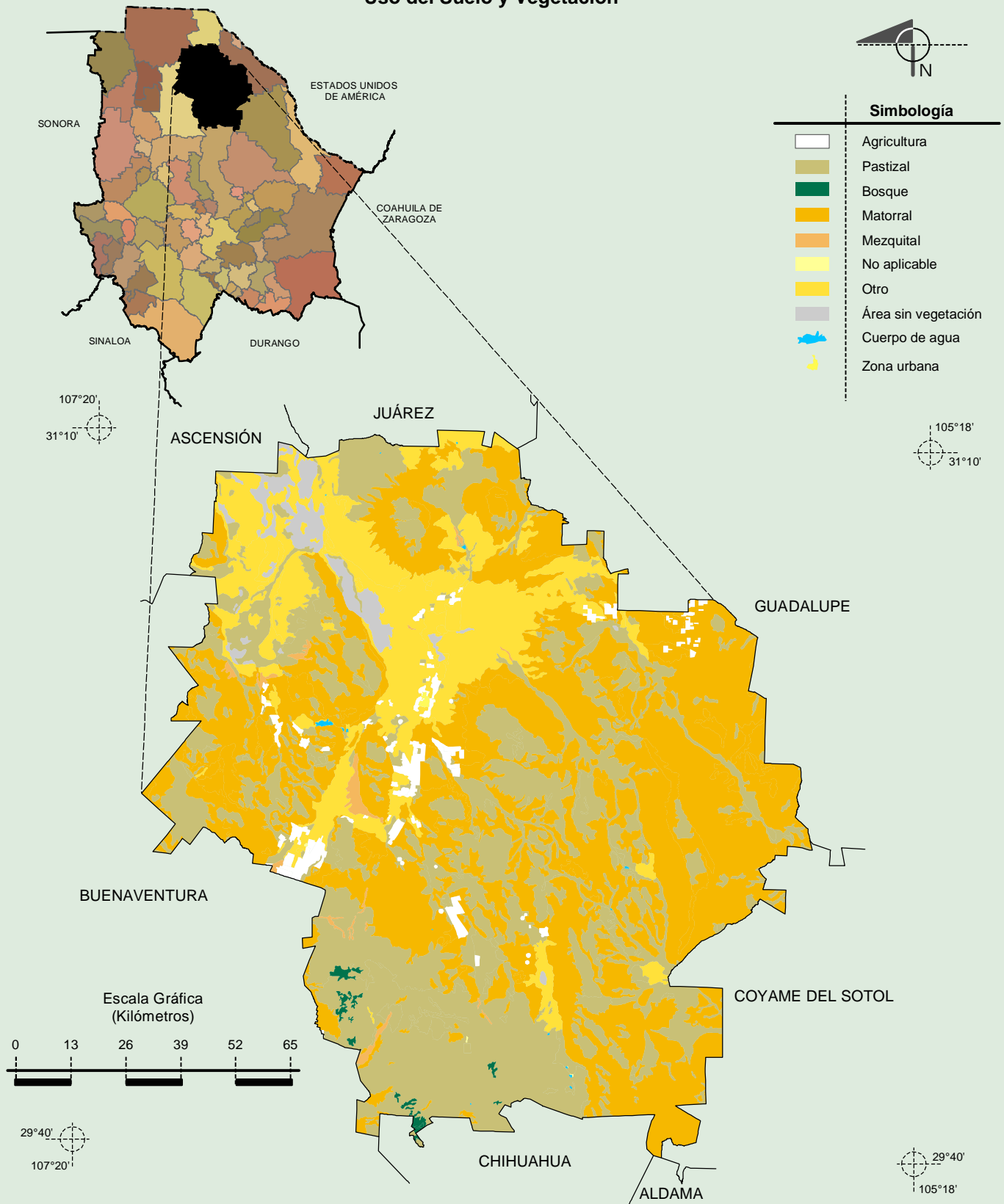

Fuente: INEGI. *Marco Geoestadístico Municipal 2010, Versión 4.3.*  
 INEGI. Conjunto de Datos Vectoriales de Uso del Suelo y Vegetación Serie III Escala 1:250 000.  
 INEGI. Información Topográfica Digital Escala 1:250 000 serie II.