



Compendio de información geográfica municipal 2010

Ocampo

Chihuahua



INSTITUTO NACIONAL
DE ESTADÍSTICA Y GEOGRAFÍA

**Compendio de Información Geográfica Municipal de los
Estados Unidos Mexicanos
Ocampo, Chihuahua
clave geoestadística 08051**

	Coordenadas y altitud	Colindancias	Otros datos
Ubicación geográfica	Entre los paralelos 27° 56' y 28° 22' de latitud norte; los meridianos 107° 47' y 108° 32' de longitud oeste; altitud entre 500 y 3 000 m.	Colinda al norte con los municipios de Moris, Temósachi y Guerrero; al este con los municipios de Guerrero y Bocoyna; al sur con los municipios de Bocoyna, Maguarichi y Uruachi; al oeste con los municipios de Uruachi y Moris.	Ocupa el 0.7 % de la superficie del estado Cuenta con 110 localidades y una población total de 7 546 habitantes http://mapserver.inegi.org.mx/mgn2k/ ; resultado del censo 2010.

	Provincia	Subprovincia	Sistemas de topoformas
Fisiografía	Sierra Madre Occidental (100%)	Gran Meseta y Cañones Chihuahuenses (91.56%) y Sierras y Cañadas del Norte (8.44%)	Superficie de gran meseta con cañadas (56.10%), Sierra alta con cañones (35.46%) y Sierra baja con cañadas (8.44%)

	Rango de temperatura	Rango de precipitación	Clima
Clima	08 – 22°C	600 – 1 200 mm	Semifrío subhúmedo con lluvias en verano, de mayor humedad (48.67%), templado subhúmedo con lluvias en verano, de mayor humedad (30.33%), templado subhúmedo con lluvias en verano, de humedad media (14.70%) y semicálido subhúmedo con lluvias en verano, de menor humedad (6.30%)

	Periodo	Roca	Sitios de interés
Geología	Terciario (86.58%), Cretácico (7.35%), Neógeno (4.69%), Paleógeno (1.00%), No aplicable (0.22%) y No disponible (0.15%)	Ígnea extrusiva: riolita-toba ácida (86.21%), andesita (1.00%) y toba ácida (0.38%) Sedimentaria: arenisca conglomerado (10.90%), conglomerado (0.81%) y caliza (0.32%) Metamórfica: esquisto (0.22%) y metasedimentaria (0.14%) Ígnea intrusiva: pórfido realítico (0.01%)	Minas: oro y plata

Nota: el porcentaje faltante corresponde a Zona Urbana con 0.01%.

	Suelo dominante
Edafología	Phaeozem (53.75%), Regosol (32.05%), Leptosol (12.54%), Cambisol (1.55%), Vertisol (0.09%) y Umbrisol (0.01%)

Nota: el porcentaje faltante corresponde a Zona Urbana con 0.01%.

	Región hidrológica	Cuenca	Subcuenca	Corrientes de agua	Cuerpos de agua
Hidrografía	Sonora Sur (75.56%) y Sinaloa (24.44%)	R. Mayo (72.20%), R. Fuerte (24.44%) y R. Yaqui (3.36%)	R. Candameta (47.58%), R. Moris (24.62%), R. Oteros (24.44%), R. Tomachic (3.20%), R. Tutuaca (0.08%) y R. Mulatos (0.08%)	Perennes: Concheño, El Durazno, Romurachi y La Máquina Intermitentes: La Junta, El Cuervo, Seguroachi y Cajurichi	No disponible

	Uso del suelo	Vegetación
Uso del suelo y vegetación	Agricultura (3.13%) y zona urbana (0.01%)	Bosque (85.53%), selva (9.69%) y pastizal (1.64%)

	Agrícola	Pecuario
Uso potencial de la tierra	Para la agricultura manual estacional (11.99%) No apta para la agricultura (88.01%)	Para el aprovechamiento de la vegetación natural diferente del pastizal (1.94%) Para el aprovechamiento de la vegetación natural únicamente por el ganado caprino (98.05%) No aptas para el aprovechamiento pecuario (0.01%)

Zona urbana	La zona urbana está creciendo sobre rocas ígneas del Terciario, en sierra alta con cañones; sobre áreas originalmente ocupadas por suelos denominados Phaeozem; tiene clima templado subhúmedo con lluvias en verano, de menor humedad, y está creciendo sobre terrenos previamente ocupados por pastizal.
--------------------	------------------------------------------------------------------------------------------------------------------------------------------------------------------------------------------------------------------------------------------------------------------------------------------------------------

Zonas arqueológicas y monumentos históricos	Templo de San Francisco, en la localidad de Cajurichi
----------------------------------------------------	-------------------------------------------------------

Fuente: www.inafed.gob.mx/wb2/ELOCAL/ELOC_Enciclopedia

Fuente: COLECCIÓN: Enciclopedia de los Municipios de México, Secretaría de Gobernación y Gobierno del Estado de Chihuahua, 1ª. Edición, 1988.

	Dialecto	Número de personas
Hablantes de lengua indígena	Tarahumara y no especificado	52

Fuente: INEGI. Chihuahua. II Censo de Población y Vivienda, 2005. Tabulados básicos

	Artesanías	Gastronomía	Música
Cultura popular	Se fabrican artísticos instrumentos como : violines, guitarras y arcos de madera; muñecas y diversos artículos tejidos de palmilla o de lana.	Pinole hecho de maíz molido tostado y endulzado.	Autoctona

Fuente: www.inafed.gob.mx/wb2/ELOCAL/ELOC_Enciclopedia

Fuente: COLECCIÓN: Enciclopedia de los Municipios de México, Secretaría de Gobernación y Gobierno del Estado de Chihuahua, 1ª. Edición, 1988.

Localidades e Infraestructura para el Transporte

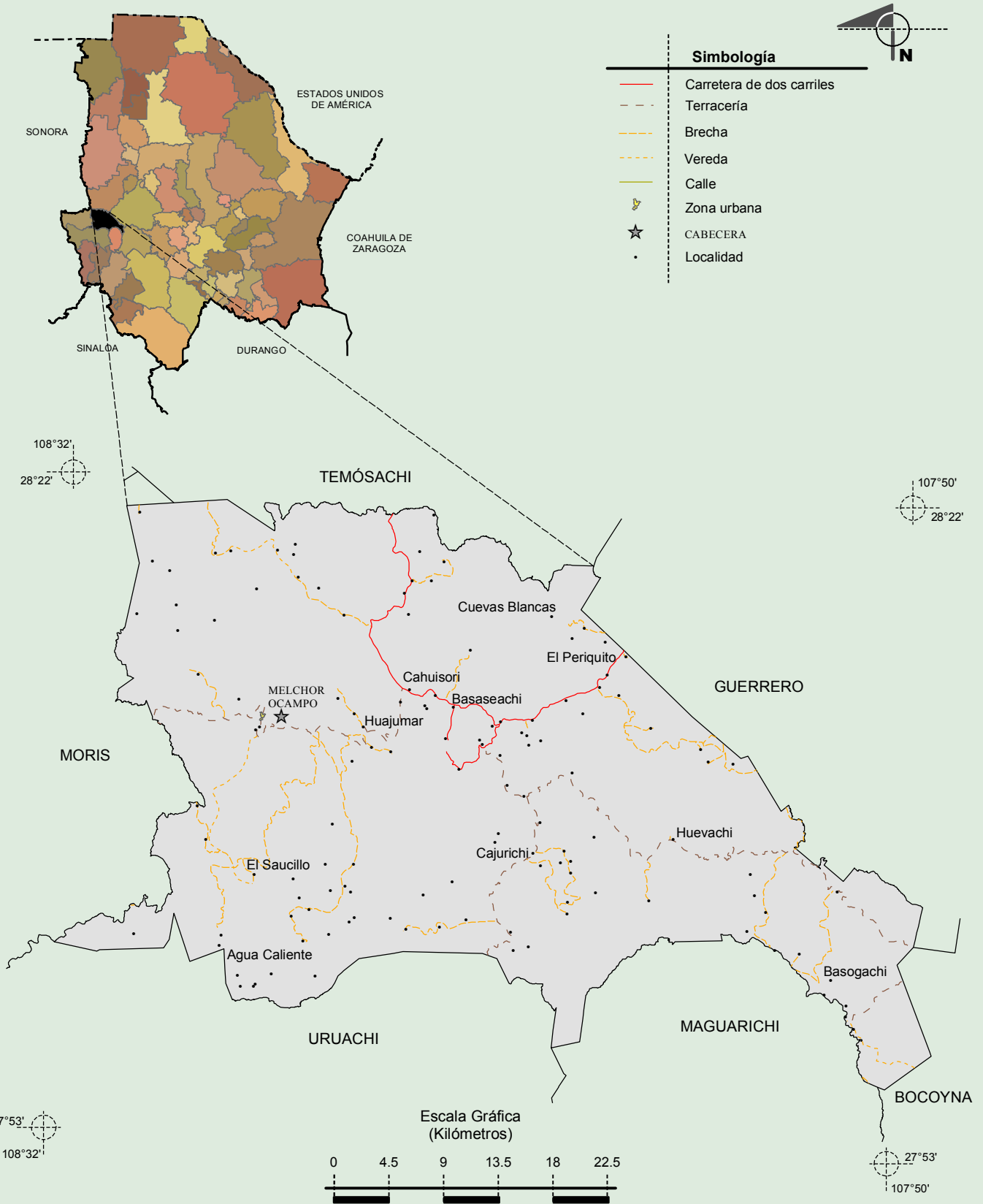

Fuente: INEGI. *Marco Geoestadístico Municipal 2010, Versión 4.3.*
 INEGI. Información Topográfica Digital Escala 1:250 000 serie III.

Relieve

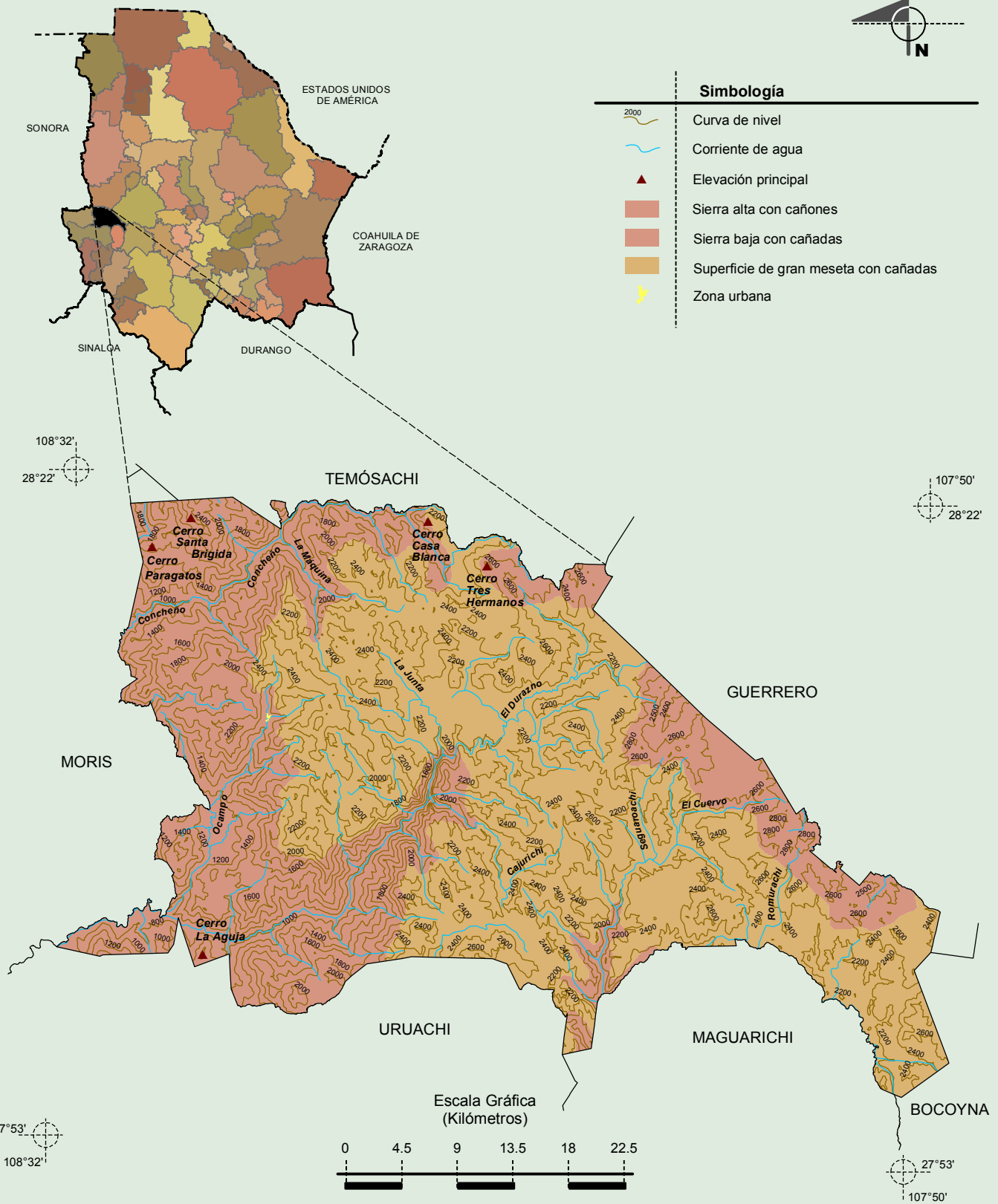

Fuente: INEGI. *Marco Geoestadístico Municipal 2010, Versión 4.3.*
 INEGI. Continuo Nacional del Conjunto de Datos Geográficos de la Carta Fisiográfica 1:1 000 000, serie I.
 INEGI. Información Topográfica Digital Escala 1:250 000 serie III.
 INEGI-CONAGUA. 2007. Mapa de la Red Hidrográfica Digital de México escala 1:250 000. México.

**Geología
 (clase de roca)**

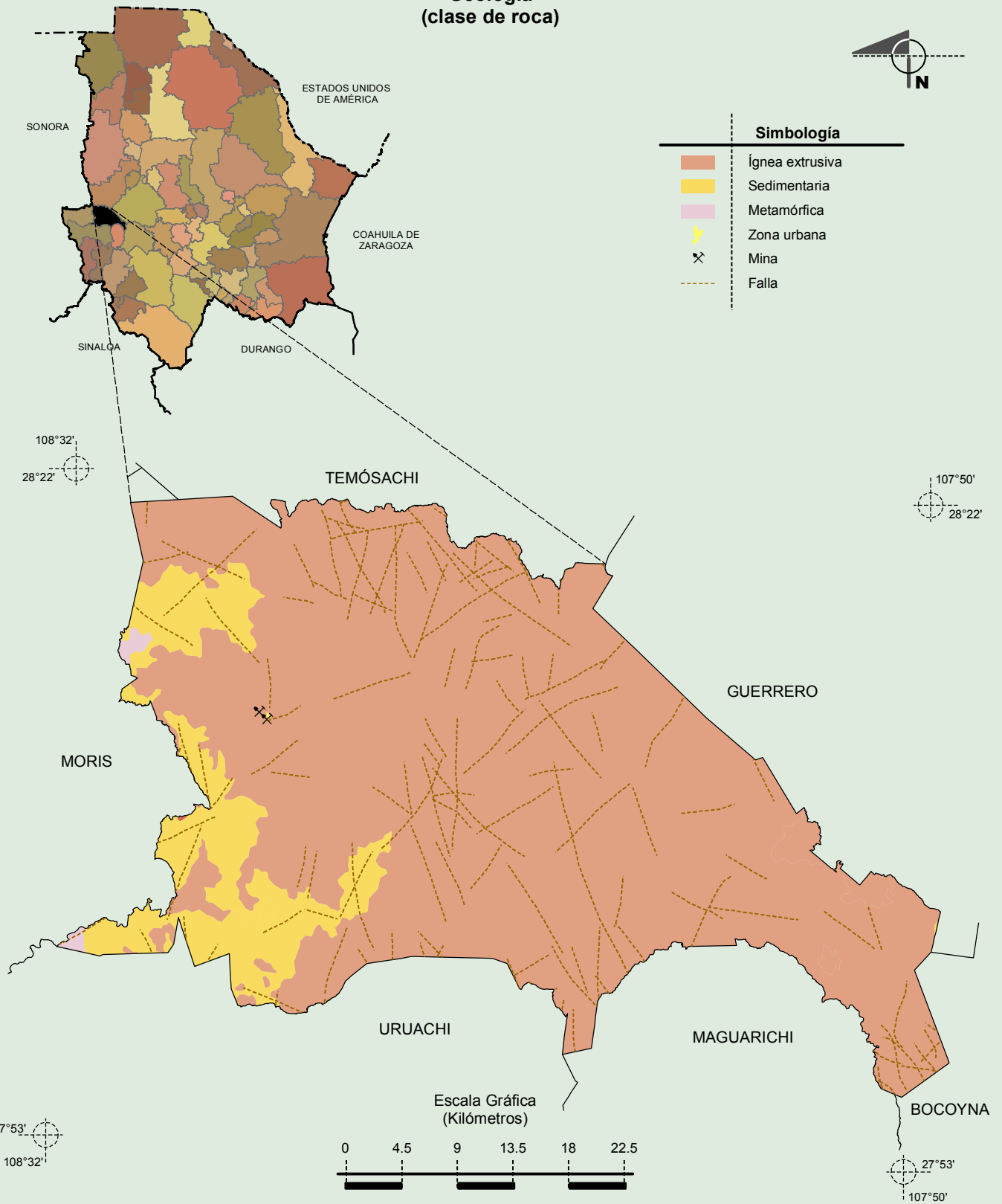

Fuente: INEGI. *Marco Geoestadístico Municipal 2010, Versión 4.3.*
 INEGI. Continuo Nacional del Conjunto de Datos Geográficos de la Carta Geológica 1:250 000, serie I.

Climas

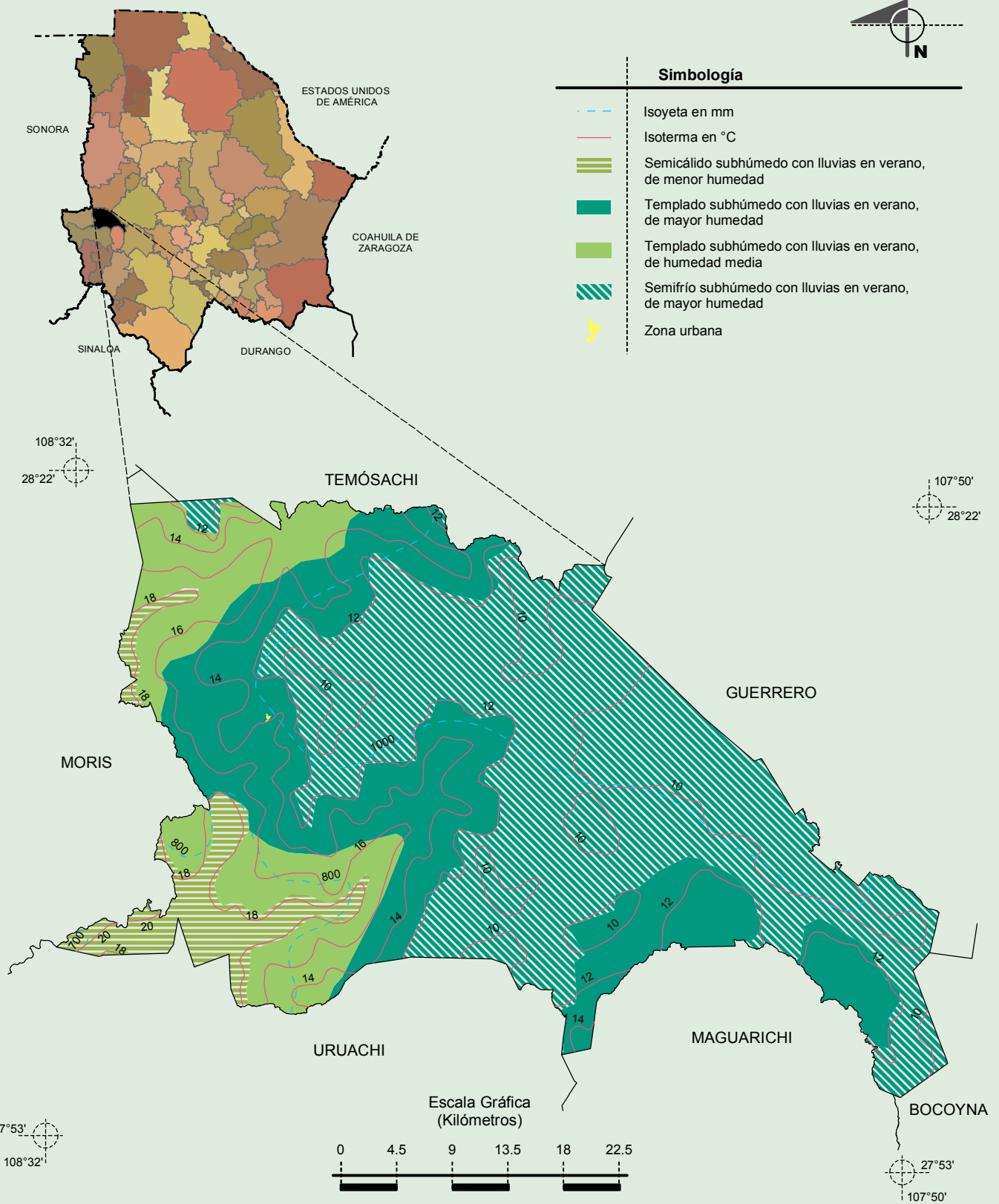

Fuente: INEGI. *Marco Geoestadístico Municipal 2010, Versión 4.3.*
 INEGI. Continuo Nacional del Conjunto de Datos Geográficos de las Cartas de Climas, Precipitación Total Anual y Temperatura Media Anual 1:1 000 000, serie I.

Suelos Dominantes

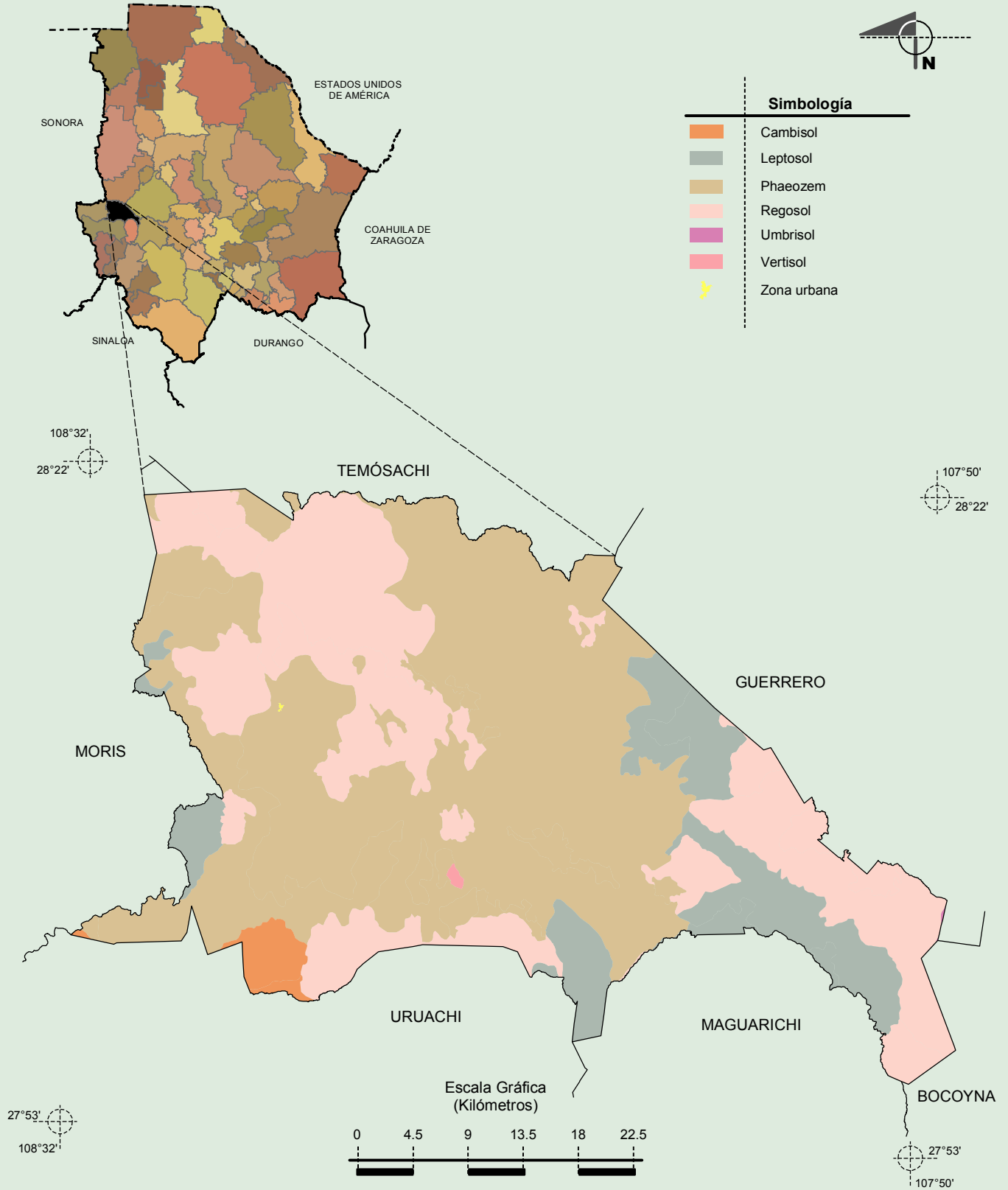

Fuente: INEGI. *Marco Geoestadístico Municipal 2010, Versión 4.3.*
 INEGI. Conjunto de Datos Vectorial Edafológico, Escala 1:250 000, Serie II (Continuo Nacional).

Uso del Suelo y Vegetación

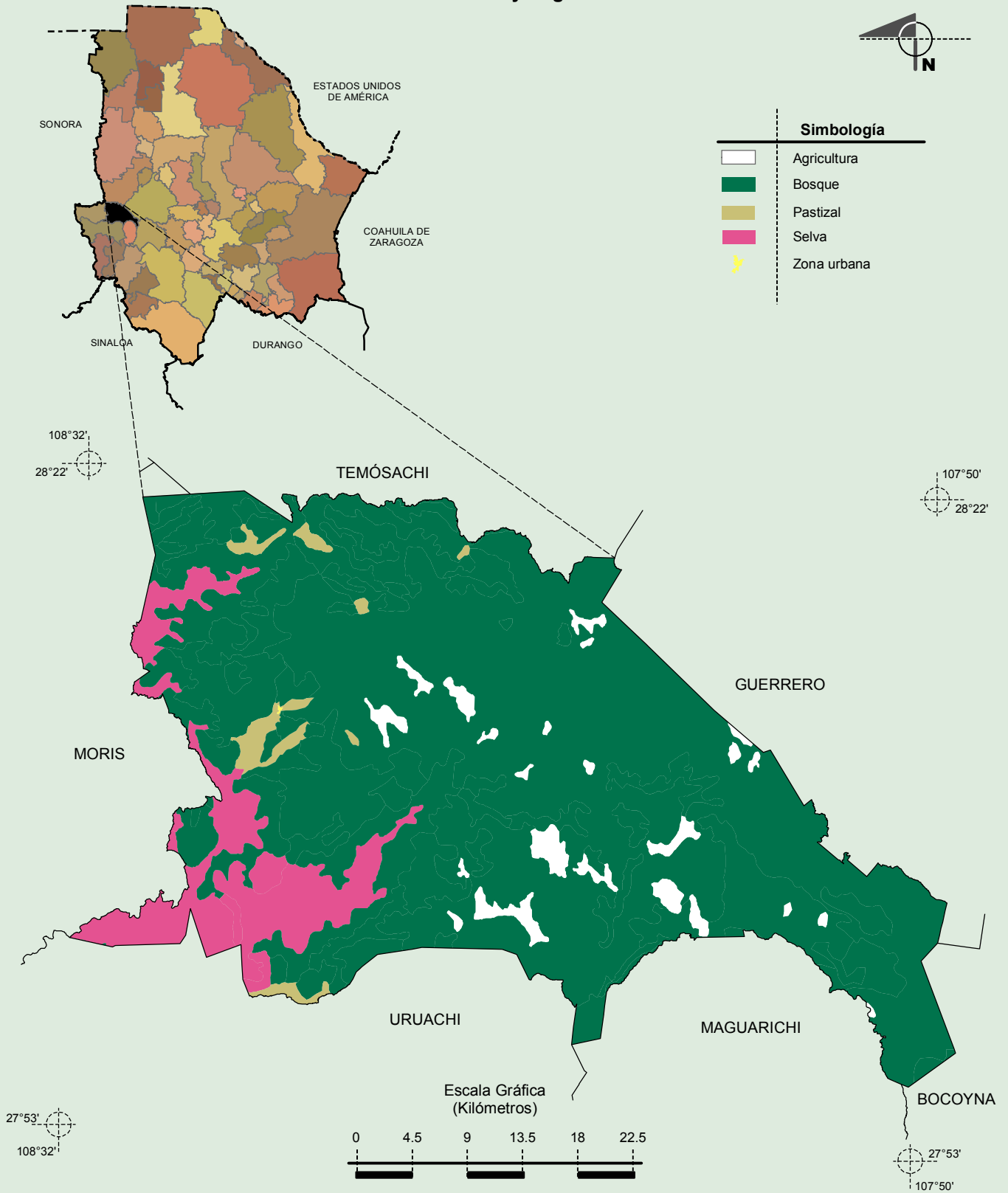

Fuente: INEGI. *Marco Geoestadístico Municipal 2010, Versión 4.3.*
 INEGI. Conjunto de Datos Vectoriales de Uso del Suelo y Vegetación Serie III Escala 1:250 000.