



Compendio de información geográfica municipal 2010

Ameca

Jalisco



Compendio de información geográfica municipal de los Estados Unidos Mexicanos Ameca, Jalisco clave geoestadística 14006

	Coordenadas y altitud	Colindancias	Otros datos
Ubicación geográfica	Entre los paralelos 20°22' y 20°42' de latitud norte; los meridianos 103°51' y 104°17' de longitud oeste; altitud entre 1 000 y 2 500 m	Colinda al norte con el estado de Nayarit, y los municipios de Etzatlán y Ahualulco de Mercado; al este con los municipios de Ahualulco de Mercado, Teuchitlán y San Martín Hidalgo; al sur con los municipios de San Martín Hidalgo y Tecolotlán; al oeste con los municipios de Tecolotlán, Mixtlán, Guachinango y el estado de Nayarit	Ocupa el 1.07% de la superficie del estado. Cuenta con 163 localidades y una población total de 57 340 habitantes. http://mapserver.inegi.org.mx/mgn2k ; resultado del censo 2010.

	Provincia	Subprovincia	Sistemas de topoformas
Fisiografía	Eje Neovolcánico (100%)	Sierras de Jalisco (51.06%) y Chapala (48.85%)	Sierra volcánica de laderas escarpadas (40.15%), Llanura aluvial (24.20%), Lomerío de tobas (16.57%), Meseta basáltica (10.01%), Lomerío de aluvión antiguo (8.08%), Maseta basáltica con lomeríos (0.67%) y Sierra volcánica de laderas tendidas (0.23%)

Nota: el porcentaje faltante corresponde a NA con 0.09%.

	Rango de temperatura	Rango de precipitación	Clima
Clima	16 – 24°C	800 – 1 200 mm	Semicálido subhúmedo con lluvias en verano, de humedad media (75.69%), semicálido subhúmedo con lluvias en verano, de menor humedad (19.31%), templado subhúmedo con lluvias en verano, de mayor humedad (4.55%) y cálido subhúmedo con lluvias en verano, de menor humedad (0.45%)

	Periodo	Roca	Sitios de interés
Geología	Cuaternario (26.93%), Plioceno-Cuaternario (26.21%), Terciario (18.09%), Neógeno (15.02%), Cretácico (6.32%) y Paleógeno (5.76%)	Ígnea intrusiva: granito (6.32%) Ígnea extrusiva: basalto (26.14%), toba ácida (18.09%), andesita (5.75%) y brecha volcánica básica (0.07%) Sedimentaria: arenisca-conglomerado (13.58%), conglomerado (1.46%) y limolita-arenisca (1.44%) Suelo: aluvial (25.18%) y residual (0.30%)	No disponible

Nota: el porcentaje faltante corresponde a Zonas Urbanas con 1.31% y Cuerpos de Agua con 0.36%.

Edafología	Suelo dominante
	Phaeozem (32.14%), Leptosol (23.01%), Vertisol (23.00%), Cambisol (13.71%), Luvisol (3.87%), Regosol (1.89%) y Fluvisol (0.60%)

Nota: el porcentaje faltante corresponde a Zonas Urbanas con 1.31%, Cuerpos de Agua con 0.36% y NA con 0.11%.

	Región hidrológica	Cuenca	Subcuenca	Corrientes de agua	Cuerpos de agua
Hidrografía	Ameca (99.73%) y Armería-Coahuayana (0.27%)	R. Ameca-Atenguillo (63.23%), P. La Vega-Cocula (36.50%) y R. Armería (0.27%)	R. Ameca-Pijinto (63.01%), R. Cocula (34.88%) y R. Salado (1.62%), R. Ayuquila (0.27%) y R. Atenguillo (0.22%)	Perennes: Ameca, El Amparo, El Colimote, El Palmarejo, Hondo, Jalolco, La Atarjea, La Cañada, La Cantería, La Telaraña, Las Canoas, Las Tinajitas, Los Laureles, Los Otates, Santa Cruz, Santiago, Zacapoaxtla y Zarco Intermitentes: Calero, El Agua Buena, El Cajón, El Carrizo, El Colomo, El Corta Pico, El Muerto, El Plomo, El Salitre, El Salto, El Zapote, Guayabo Escondido, Hondo, La Barranca, La Lumbraera, La Mora, La Muerta, La Peña Rosilla, La Tacotera, Las Minas, Las Piedras Bolas, Las Tlacuachas, Los Arrimados, Los Atascaderos, Los Laureles, Los Llanito, Los Tabacos, Magistral, Palos Verdes, Piedra Blanca, Piedras Verdes, San Martín y Seco	Perennes (0.34%): El Palomar, El Texcalame y San Ignacio Intermitentes (0.02%): Santa Elena y Tonchincalco

Uso del suelo y vegetación	Uso del suelo	Vegetación
	Agricultura (45.81%) y Zona urbana (1.31%)	Bosque (27.54%), Selva (16.39%) y Pastizal (8.48%)

Nota: el porcentaje faltante corresponde a Cuerpos de Agua con 0.36% y NA con 0.11%.

Uso potencial de la tierra	Agrícola	Pecuario
	Para la agricultura mecanizada continua (46.50%) Para la agricultura de tracción animal continua (3.08%) Para la agricultura manual estacional (5.99%) No aptas para la agricultura (44.43%)	Para el desarrollo de praderas cultivadas (46.50%) Para el aprovechamiento de la vegetación natural diferente del pastizal (9.07%) Para el aprovechamiento de la vegetación natural únicamente por el ganado caprino (42.75%) No aptas para uso pecuario (1.68%)

Zona urbana	Las zonas urbanas están creciendo sobre suelo aluvial del Cuaternario y roca sedimentaria del Neógeno, en llanura aluvial y lomerío de tobas; sobre áreas donde originalmente había suelos denominados Phaeozem y Vertisol; tienen clima semicálido subhúmedo con lluvias en verano, de menor humedad y de humedad media, y están creciendo sobre terrenos previamente ocupados por agricultura, selvas, pastizales y bosque de encino
--------------------	----------------------------------------------------------------------------------------------------------------------------------------------------------------------------------------------------------------------------------------------------------------------------------------------------------------------------------------------------------------------------------------------------------------------------------------

Zonas arqueológicas y monumentos históricos	<p>Parroquia de Santiago Apóstol edificada en el siglo XVI, tuvo modificaciones hasta 1930; su fachada es de cantera rosa y tiene una torre de tres cuerpos, hay una cruz atrial con figuras de la Pasión de Cristo y tiene la inscripción "Hecha en 1687. Se puso aquí en 1887"; en el interior del templo destaca el retablo principal que es de estilo neoclásico.</p> <p>Santuario de la Virgen de Guadalupe que data del año 1875. Su portada es de un cuerpo con dos torres que muestran columnas de cantera.</p> <p>Capilla de la Conchita, construcción del siglo XIX, al frente se encuentra un atrio, la portada de la capilla muestra un pórtico al frente y en el interior el coro cuenta con órgano.</p> <p>Templo de Santo Domingo, construido en 1901, de estilo neoclásico.</p> <p>Capilla de la ex hacienda El Cabezón, construida en 1858, posee un retablo de madera tallada de estilo churrigüesco que alberga 9 esculturas; siendo uno de los 4 retablos de madera que aún se conservan en el Estado de Jalisco. Hay además, un atrio en cuyo centro está una fuente de cantera decorada con escamas y cuatro cabezas de serpiente.</p> <p>Palacio Municipal, data de 1529 pero fue incendiado en 1914 y se reconstruyó entre 1917 y 1924, es de estilo neoclásico; su fachada es de dos niveles, al lado derecho se admira una torre de planta cuadrangular que cuenta con reloj a cada lado, enmarcado en cantera y remate en forma de almenas.</p> <p>Cascos de las haciendas de El Cabezón (1844), Santa María de la Huerta (Siglo XVI), San Antonio Matute (1911) y La Esperanza.</p>
----------------------------------------------------	-----------------------------------------------------------------------------------------------------------------------------------------------------------------------------------------------------------------------------------------------------------------------------------------------------------------------------------------------------------------------------------------------------------------------------------------------------------------------------------------------------------------------------------------------------------------------------------------------------------------------------------------------------------------------------------------------------------------------------------------------------------------------------------------------------------------------------------------------------------------------------------------------------------------------------------------------------------------------------------------------------------------------------------------------------------------------------------------------------------------------------------------------------------------------------------------------------------------------------------------------------------------------------------------------------------------------------------------------------------------------------------------------------------------------------------------------------------------------------------------------------------------------------------------------------------------------------------------------------------------

Fuente: www.inafed.gob.mx

Hablantes de lengua indígena	Dialecto	Número de personas
	Chol, Cora, Huasteco, Huichol, Lenguas Chinantecas, Lenguas Mixtecas, Mazahua, Mixe, Náhuatl, Otomí, Purépecha, Tlapaneco, Totonaca, Tzeltal y No especificado	183

Fuente: INEGI. Jalisco. *II Censo de Población y Vivienda, 2005. Tabulados básicos*

Cultura popular	Artesanías	Gastronomía	Música
	Talabartería y huaraches	Alimentos: Pozole, enchiladas y tamales Bebida: Tequila	No disponible

Fuente: www.inafed.gob.mx

Compendio de información geográfica municipal de los Estados Unidos Mexicanos
Ameca, Jalisco

Localidades e Infraestructura para el Transporte

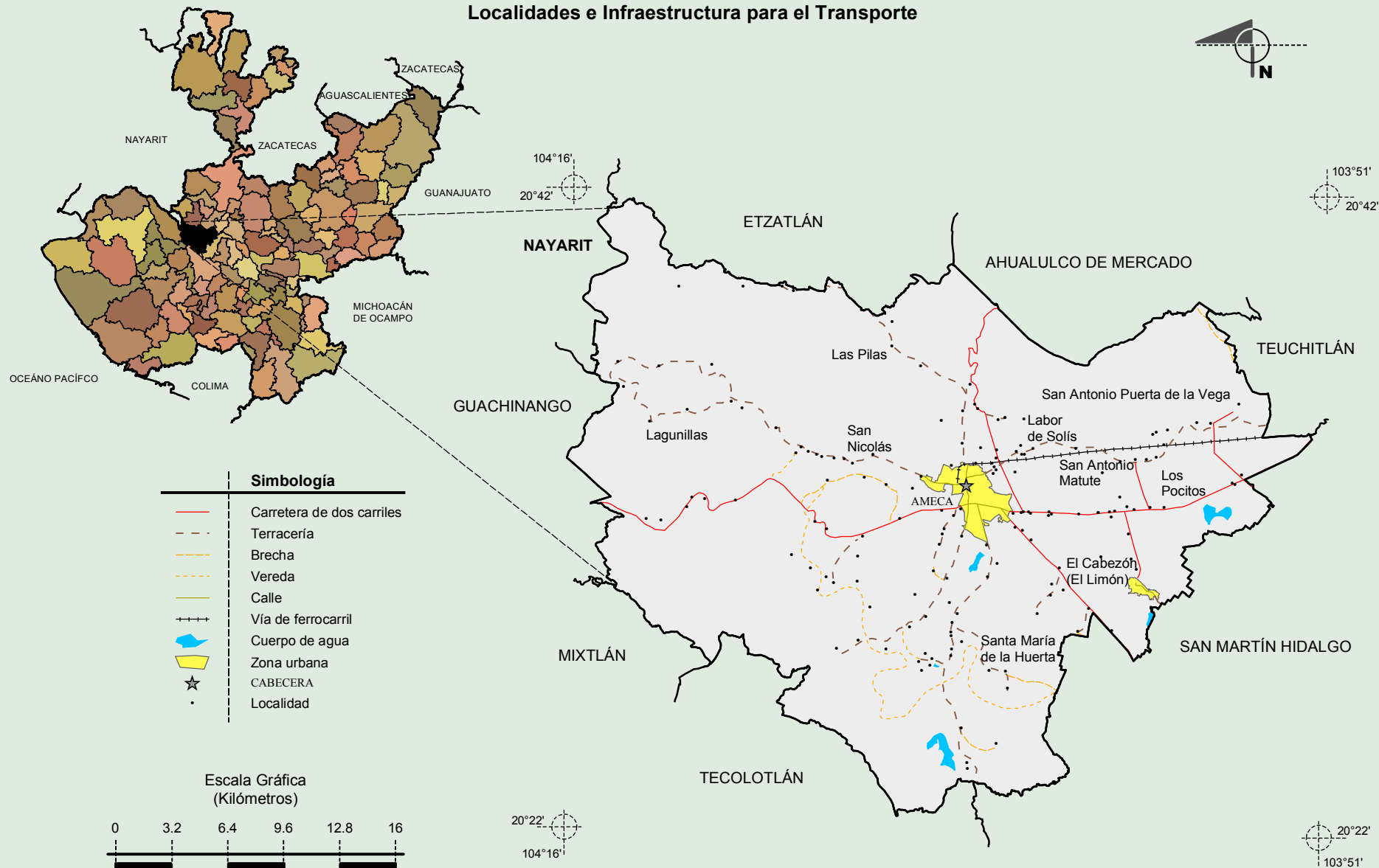

Fuente: INEGI. *Marco Geoestadístico Municipal 2010, versión 4.3.*
 INEGI. Información Topográfica Digital Escala 1:250 000 serie II y III.

**Compendio de información geográfica municipal de los Estados Unidos Mexicanos
Ameca, Jalisco**

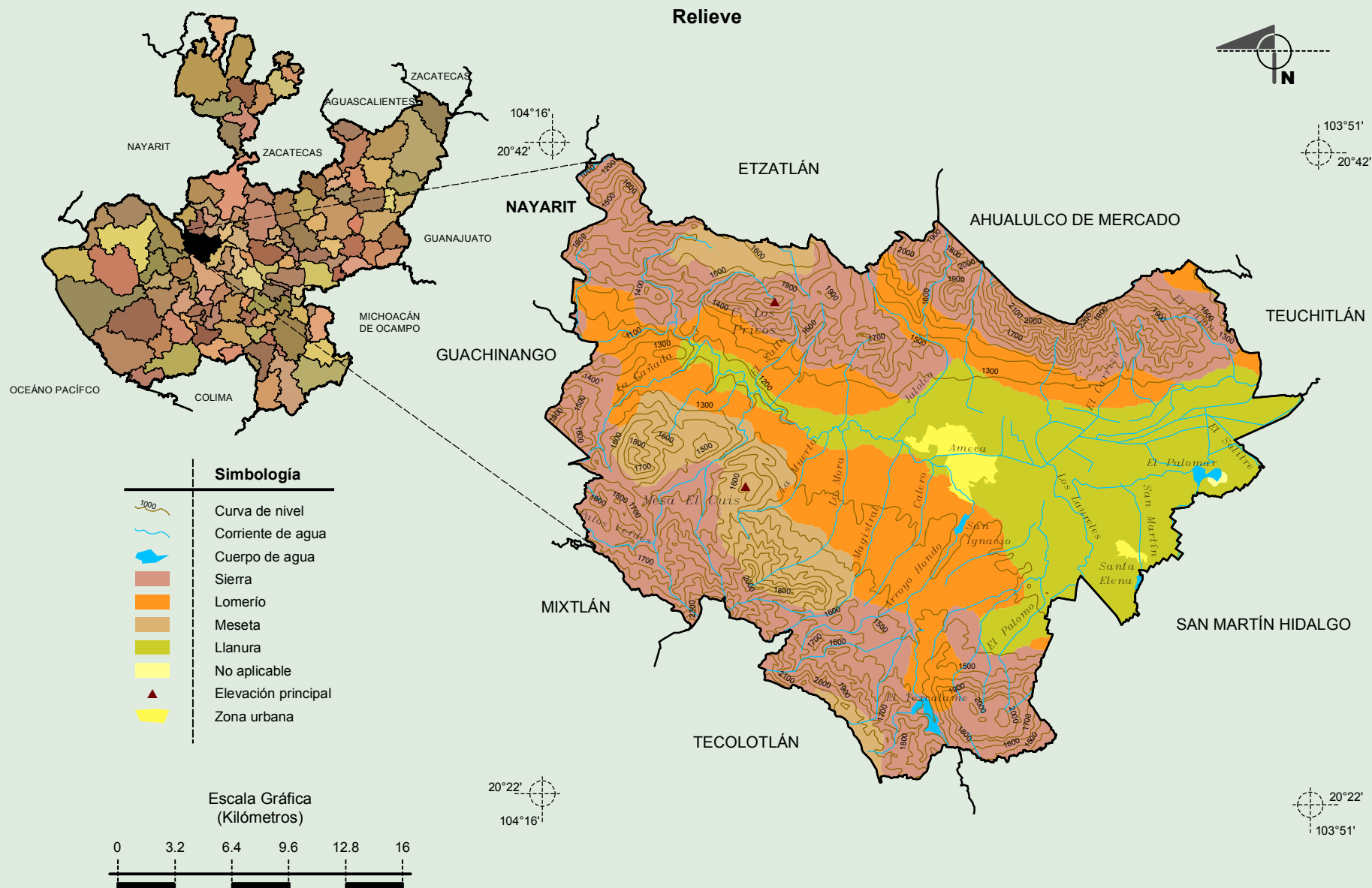

Fuente: INEGI. *Marco Geoestadístico Municipal 2010, versión 4.3.*
 INEGI. Información Topográfica Digital Escala 1:250 000 serie II y III.
 INEGI. Continuo Nacional del Conjunto de Datos Geográficos de la Carta Fisiográfica 1:1 000 000, serie I.
 INEGI-CONAGUA. 2007. Mapa de la Red Hidrográfica Digital de México, Escala 1:250 000. México.

**Compendio de información geográfica municipal de los Estados Unidos Mexicanos
Ameca, Jalisco**

INEGI. Compendio de información geográfica municipal 2010. Ameca, Jalisco. 2010

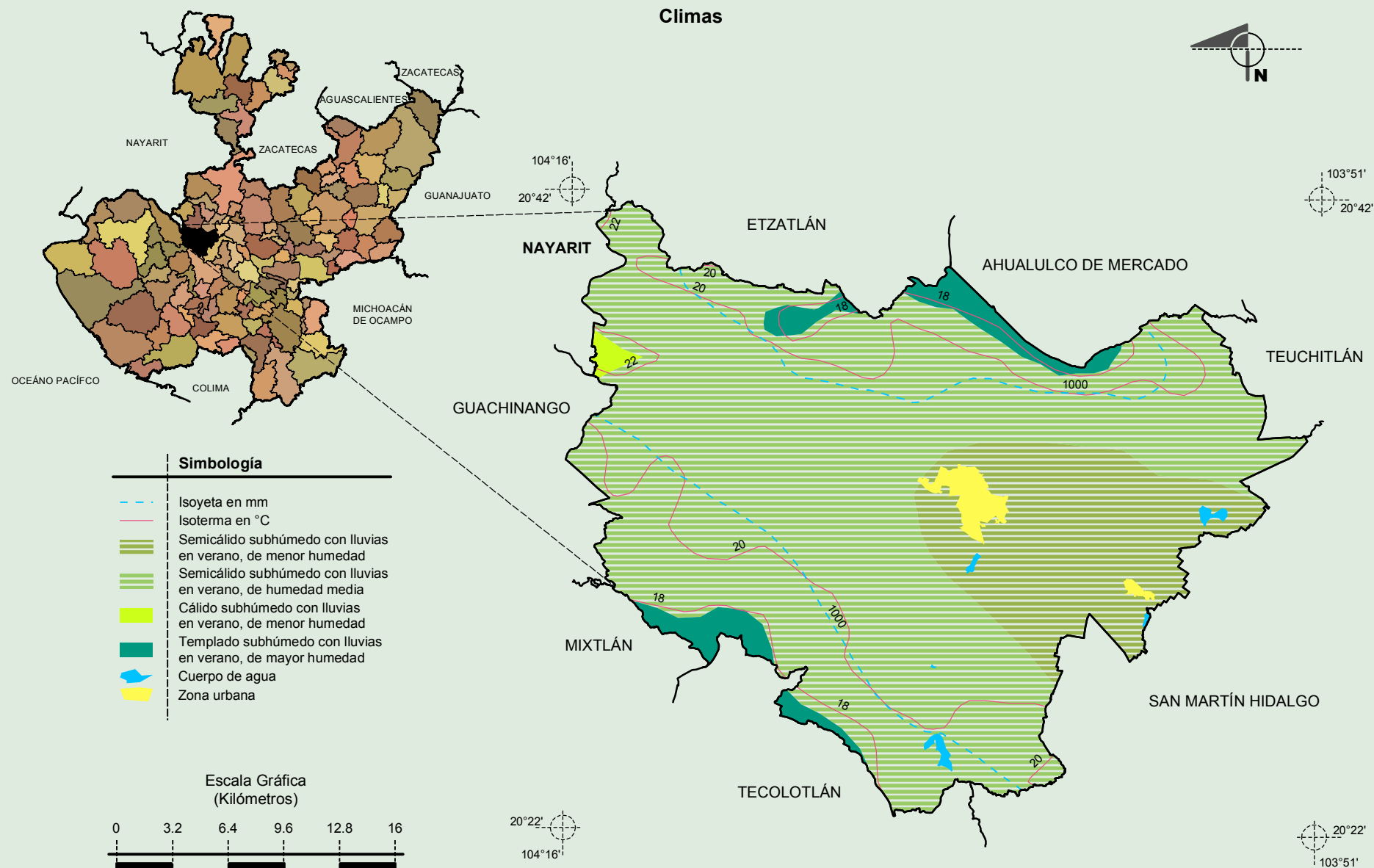

Fuente: INEGI. *Marco Geoestadístico Municipal 2010, versión 4.3.*
 INEGI. Continuo Nacional del Conjunto de Datos Geográficos de las Cartas de Climas, Precipitación Total Anual y Temperaturas Medias Anuales, 1:1 000 000, serie I.
 INEGI. Información Topográfica Digital Escala 1:250 000 serie II.

Compendio de información geográfica municipal de los Estados Unidos Mexicanos
Ameca, Jalisco

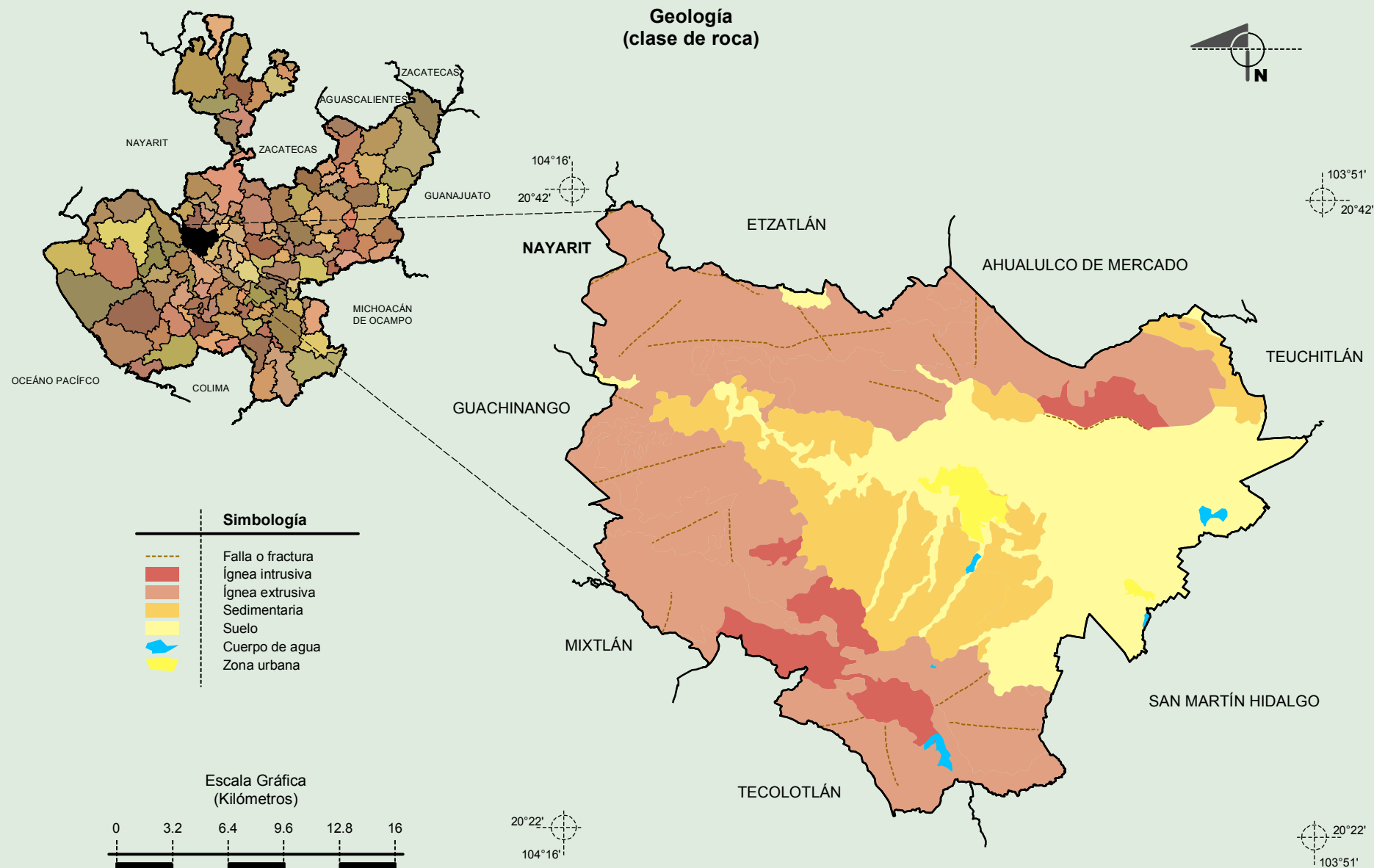

Fuente: INEGI. *Marco Geoestadístico Municipal 2010, versión 4.3.*
 INEGI. Continuo Nacional del Conjunto de Datos Geográficos de la Carta Geológica, 1:250 000, serie I.
 INEGI. Información Topográfica Digital Escala 1:250 000 serie II.

Compendio de información geográfica municipal de los Estados Unidos Mexicanos Ameca, Jalisco

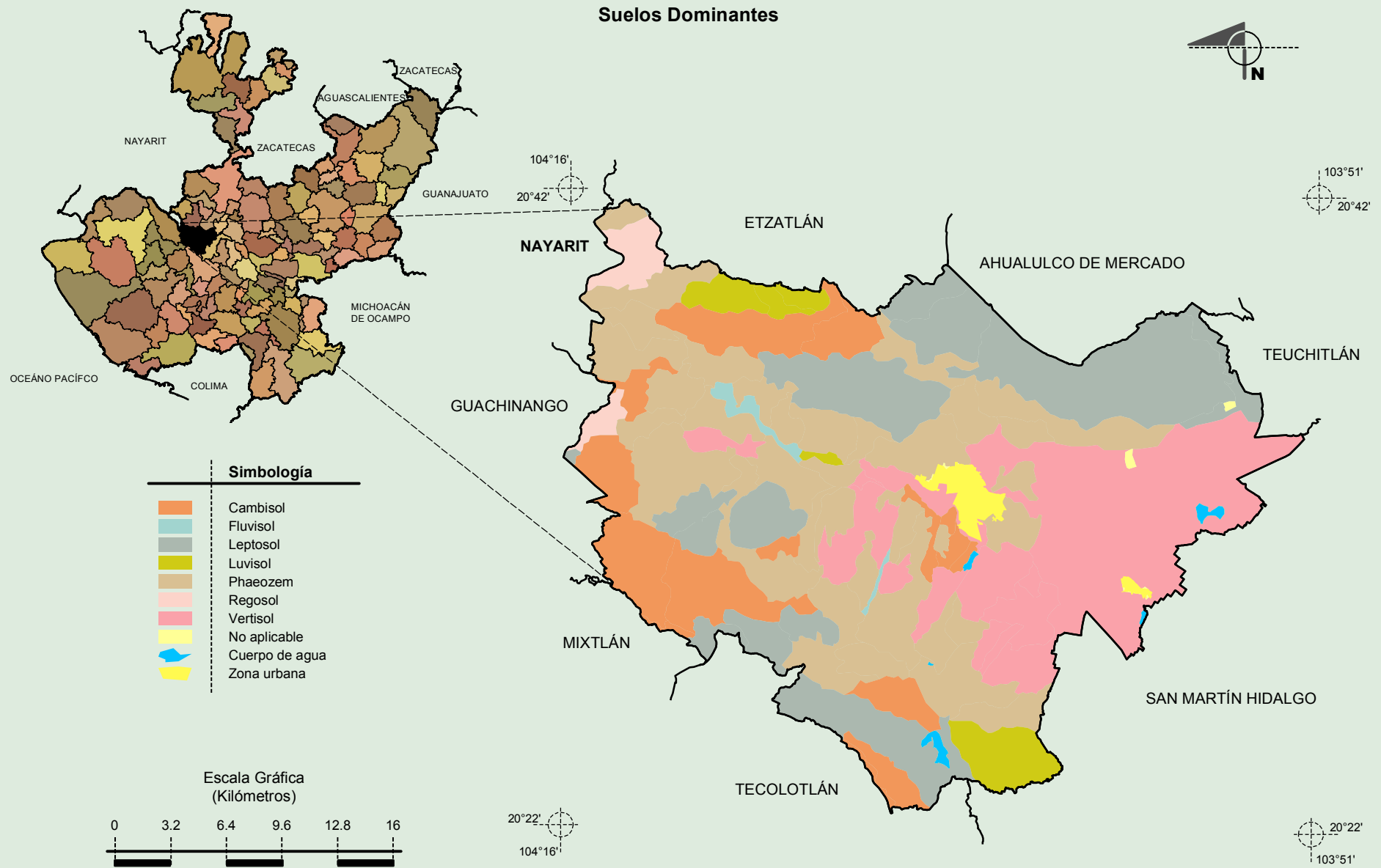

Fuente: INEGI. *Marco Geoestadístico Municipal 2010, versión 4.3.*
 INEGI. *Conjunto de Datos Vectorial Edafológico, Escala 1:250 000, Serie II (Continuo Nacional).*
 INEGI. *Información Topográfica Digital Escala 1:250 000 serie II.*

Compendio de información geográfica municipal de los Estados Unidos Mexicanos
Ameca, Jalisco

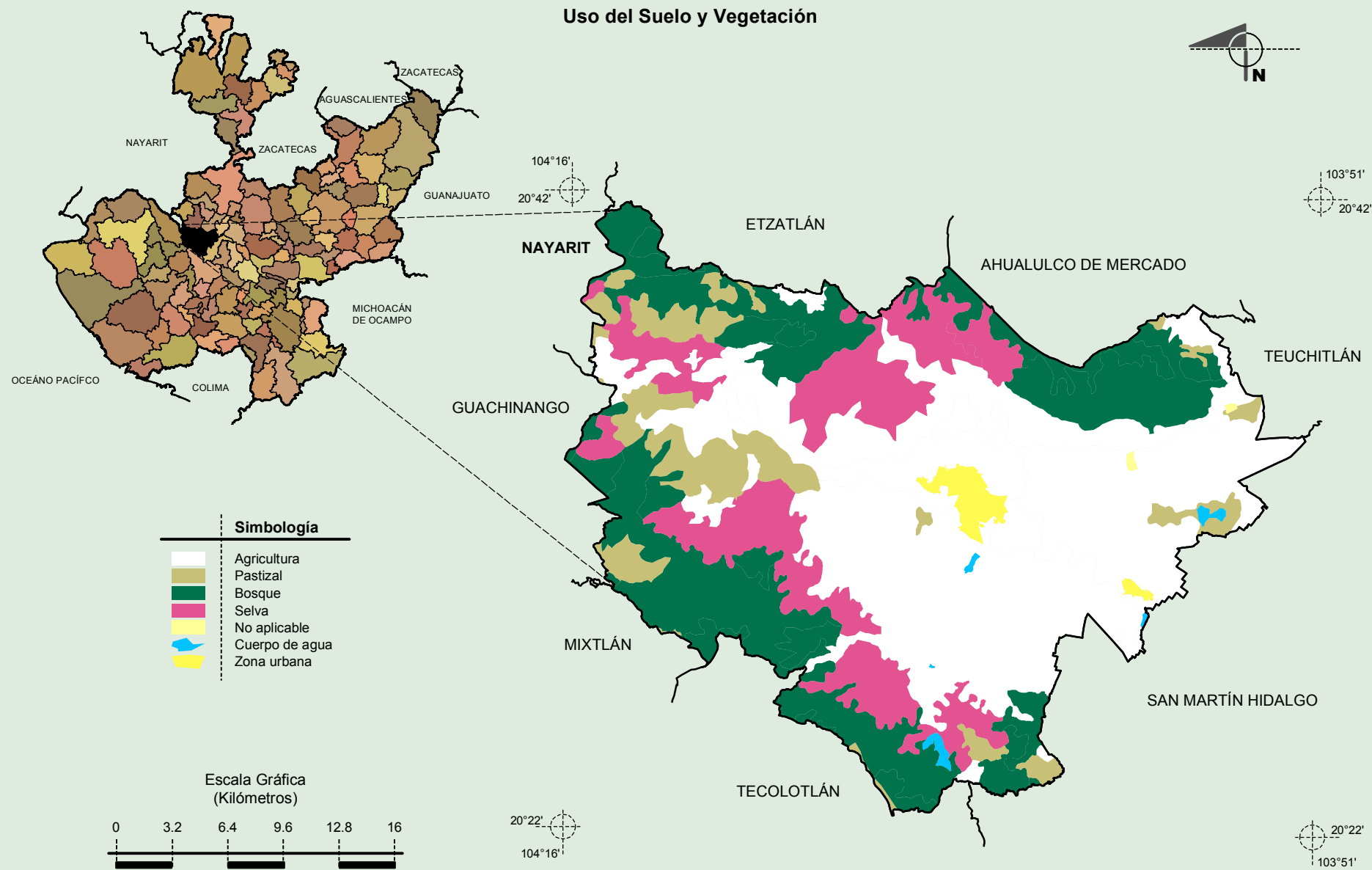

Fuente: INEGI. *Marco Geoestadístico Municipal 2010, versión 4.3.*
 INEGI. Conjunto de Datos Vectoriales de Uso de Suelo y Vegetación Serie III Escala 1:250 000.
 INEGI. Información Topográfica Digital Escala 1:250 000 serie II.