



Compendio de información geográfica municipal 2010

Tuxpan

Jalisco



**Compendio de información geográfica municipal de los
Estados Unidos Mexicanos
Tuxpan, Jalisco
clave geoestadística 14108**

	Coordenadas y altitud	Colindancias	Otros datos
Ubicación geográfica	Entre los paralelos 19°14' y 19°38' de latitud norte; los meridianos 103°18' y 103°40' de longitud oeste; altitud entre 500 y 4 200 m	Colinda al norte con los municipios de San Gabriel, Zapotlán el Grande y Zapotiltic; al este con los municipios de Zapotiltic y Tecalitlán; al sur con los municipios de Tecalitlán y Pihuamo, el estado de Colima y con el municipio de Tonila; al oeste con los municipios de Tonila, Zapotitlán de Vadillo y San Gabriel	Ocupa el 0.93% de la superficie del estado. Cuenta con 186 localidades y una población total de 34 182 habitantes. http://mapserver.inegi.org.mx/mgn2k ; resultado del censo 2010.

	Provincia	Subprovincia	Sistemas de topoformas
Fisiografía	Sierra Madre del Sur (52.32%) y Eje Neovolcánico (47.68%)	Cordillera Costera del Sur (52.32%) y Volcanes de Colima (47.68%)	Sierra volcánica con estrato volcanes o estrato volcanes aislados (24.43%), Valle ramificado (18.43%), Sierra alta compleja (17.52%), Llanura aluvial de piso rocoso o cementado (16.47%), Lomerío de tobas (16.37%), Valle de laderas escarpadas (6.41%) y Lomerío de tobas con cañadas (0.37%)

	Rango de temperatura	Rango de precipitación	Clima
Clima	04 – 26°C	800 – 1 300 mm	Semicálido subhúmedo con lluvias en verano, de humedad media (23.45%), semicálido subhúmedo con lluvias en verano, de menor humedad (23.06%), cálido subhúmedo con lluvias en verano, de mayor humedad (21.01%), cálido subhúmedo con lluvias en verano, de humedad media (13.67%), templado subhúmedo con lluvias en verano, de mayor humedad (10.24%), semifrío subhúmedo con lluvias en verano, de mayor humedad (6.86%) y semicálido subhúmedo con lluvias en verano, de mayor humedad (1.71%)

	Periodo	Roca	Sitios de interés
Geología	Neógeno (90.41%), Cretácico (4.38%), Cuaternario (2.96%), Plioceno-Cuaternario (1.19%) y Terciario (0.21%)	Ígnea intrusiva: granodiorita (1.45%) y monzonita (0.20%) Ígnea extrusiva: toba intermedia (23.01%), riolita-toba ácida (8.54%), andesita (7.50%), toba ácida-brecha volcánica ácida (3.58%), basalto (1.19%) y andesita-toba intermedia (0.01%) Sedimentaria: arenisca-conglomerado (25.87%), conglomerado (21.91%), caliza (1.95%), arenisca (0.96%) y caliza-lutita (0.01%) Suelo: aluvial (2.97%)	No disponible

Nota: el porcentaje faltante corresponde a Zona Urbana con 0.85%.

	Suelo dominante
Edafología	Regosol (29.10%), Phaeozem (25.20%), Cambisol (21.65%), Luvisol (11.56%), Leptosol (5.57%), Arenosol (2.67%), Andosol (1.87%) y Vertisol (1.34%)

Nota: el porcentaje faltante corresponde a Zona Urbana con 0.85% y NA con 0.19%.

	Región hidrológica	Cuenca	Subcuenca	Corrientes de agua	Cuerpos de agua
Hidrografía	Armería-Coahuayana (98.92%) y Lerma-Santiago (1.08%)	R. Coahuayana (95.72%), R. Armería (3.20%) y L. Chapala (1.08%)	R. Coahuayana (63.61%), R. Tuxpan (32.10%), R. Armería (3.21%) y L. de Zapotlán (1.08%)	Perennes: De la Lumbre, El Naranjo, El Plátano y Tuxpan Intermitentes: Atenquique, Barranca del Muerto, Cachepehual, El Bejuco, El Colomo, El Limón, El Salado Seco, El Terrero, El Tropezón, El Tule, La Citaca, Los Fierros, Los Mudos, Montelongo, Paso de los Bueyes, San Pedro, Seco y Tecalitlán	No disponible

	Uso del suelo	Vegetación
Uso del suelo y vegetación	Agricultura (46.53%) y Zona urbana (0.85%)	Bosque (30.53%), Selva (11.51%), Pastizal (7.07%) y Otro (2.72%)

Nota: el porcentaje faltante corresponde a NA con 0.79%.

	Agrícola	Pecuario
Uso potencial de la tierra	Para la agricultura mecanizada continua (37.88%) Para la agricultura de tracción animal estacional (5.65%) No aptas para la agricultura (56.47%)	Para el desarrollo de praderas cultivadas (37.88%) Para el aprovechamiento de la vegetación natural diferente del pastizal (5.65%) Para el aprovechamiento de la vegetación natural únicamente por el ganado caprino (55.62%) No aptas para uso pecuario (0.85%)

Zona urbana	La zona urbana está creciendo sobre roca sedimentaria e ígnea extrusiva del Neógeno, en valle ramificado y lomerío de tobas; sobre áreas donde originalmente había suelos denominados Cambisol, Leptosol y Regosol; tiene clima semicálido subhúmedo con lluvias en verano, de menor humedad, y está creciendo sobre terrenos previamente ocupados por agricultura
--------------------	--------------------------------------------------------------------------------------------------------------------------------------------------------------------------------------------------------------------------------------------------------------------------------------------------------------------------------------------------------------------

Zonas arqueológicas y monumentos históricos	Templo Parroquial.- Localizado en el centro de la población. Cruz Atrial Franciscana.- Monumento que data del siglo XVI. Se ubica sobre un pedestal y un basamento, este último de, aproximadamente, dos metros y medio de altura, cuyos lados muestran relieves de los símbolos franciscanos, a saber: las cinco llagas, cruces entrelazadas y flores, así como un cordón franciscano bordeándolo. En el pedestal hay un pequeño altorrelieve de cráneo. Monumento a Santos Degollado.- Se encuentra en la plaza principal. Estatua del General Lázaro Cárdenas
----------------------------------------------------	---------------------------------------------------------------------------------------------------------------------------------------------------------------------------------------------------------------------------------------------------------------------------------------------------------------------------------------------------------------------------------------------------------------------------------------------------------------------------------------------------------------------------------------------------------------------------

Fuente: www.inafed.gob.mx

	Dialecto	Número de personas
Hablantes de lengua indígena	Huasteco, Huichol, Náhuatl, Otomí, Purépecha y No especificado	147

Fuente: INEGI. Jalisco. *II Censo de Población y Vivienda, 2005. Tabulados básicos*

	Artesanías	Gastronomía	Música
Cultura popular	En el municipio se elaboran objetos de barro como macetas, jarros, comales, piezas de cerámica; tejidos a mano; sarapes; flores de papel y fabricación de sillas de madera	De sus alimentos destacan la coachala y diversos platillos elaborados a base de carne de conejo; de sus dulces, aquellos elaborados con leche y nuez; y de sus bebidas el ponche y mezcal	No disponible

Fuente: www.inafed.gob.mx

Compendio de información geográfica municipal de los Estados Unidos Mexicanos
Tuxpan, Jalisco

INEGI. Compendio de información geográfica municipal 2010. Tuxpan, Jalisco. 2010

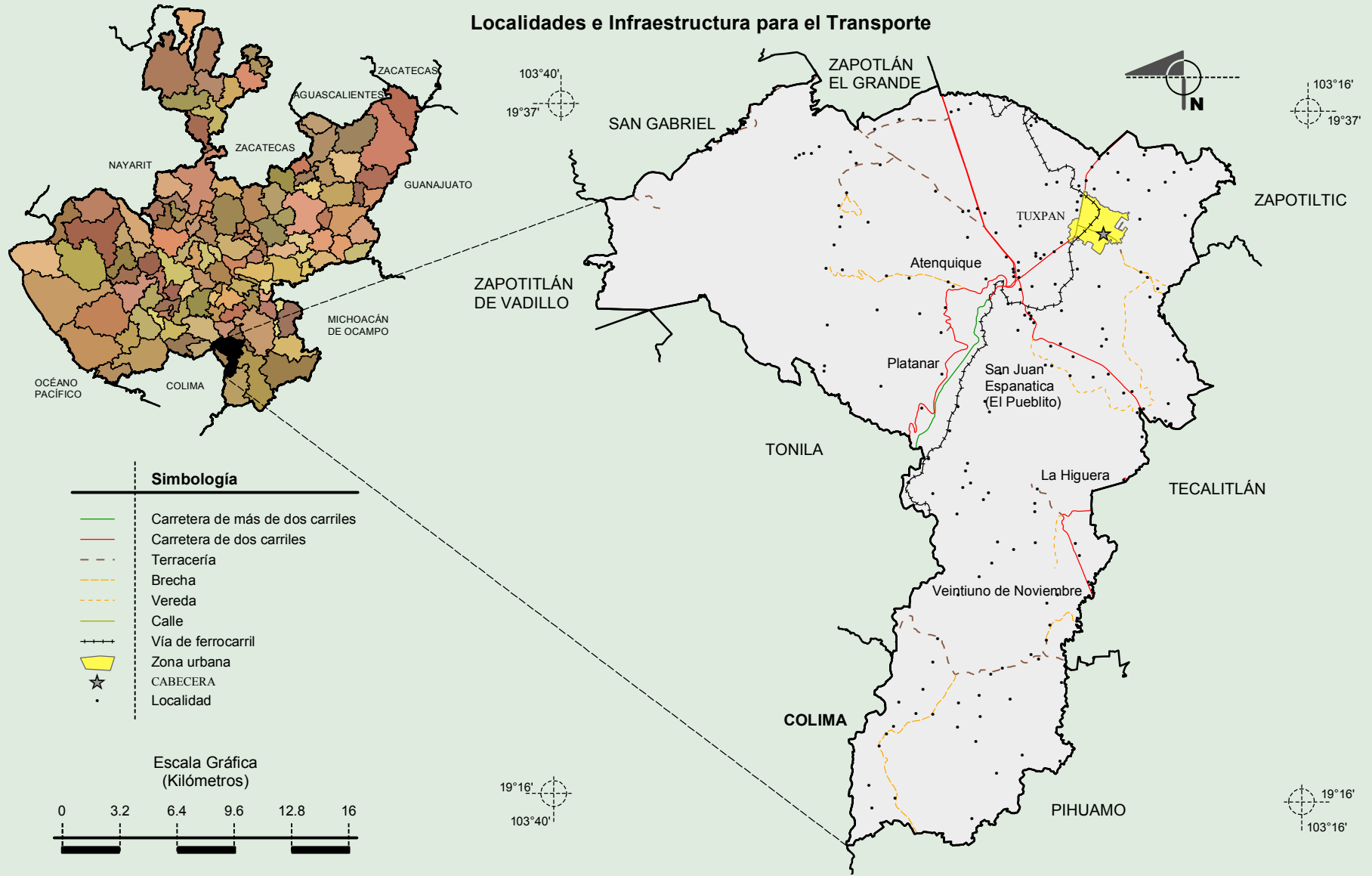

Fuente: INEGI. *Marco Geoestadístico Municipal 2010, versión 4.3.*
 INEGI. Información Topográfica Digital Escala 1:250 000 serie III.

Compendio de información geográfica municipal de los Estados Unidos Mexicanos
Tuxpan, Jalisco

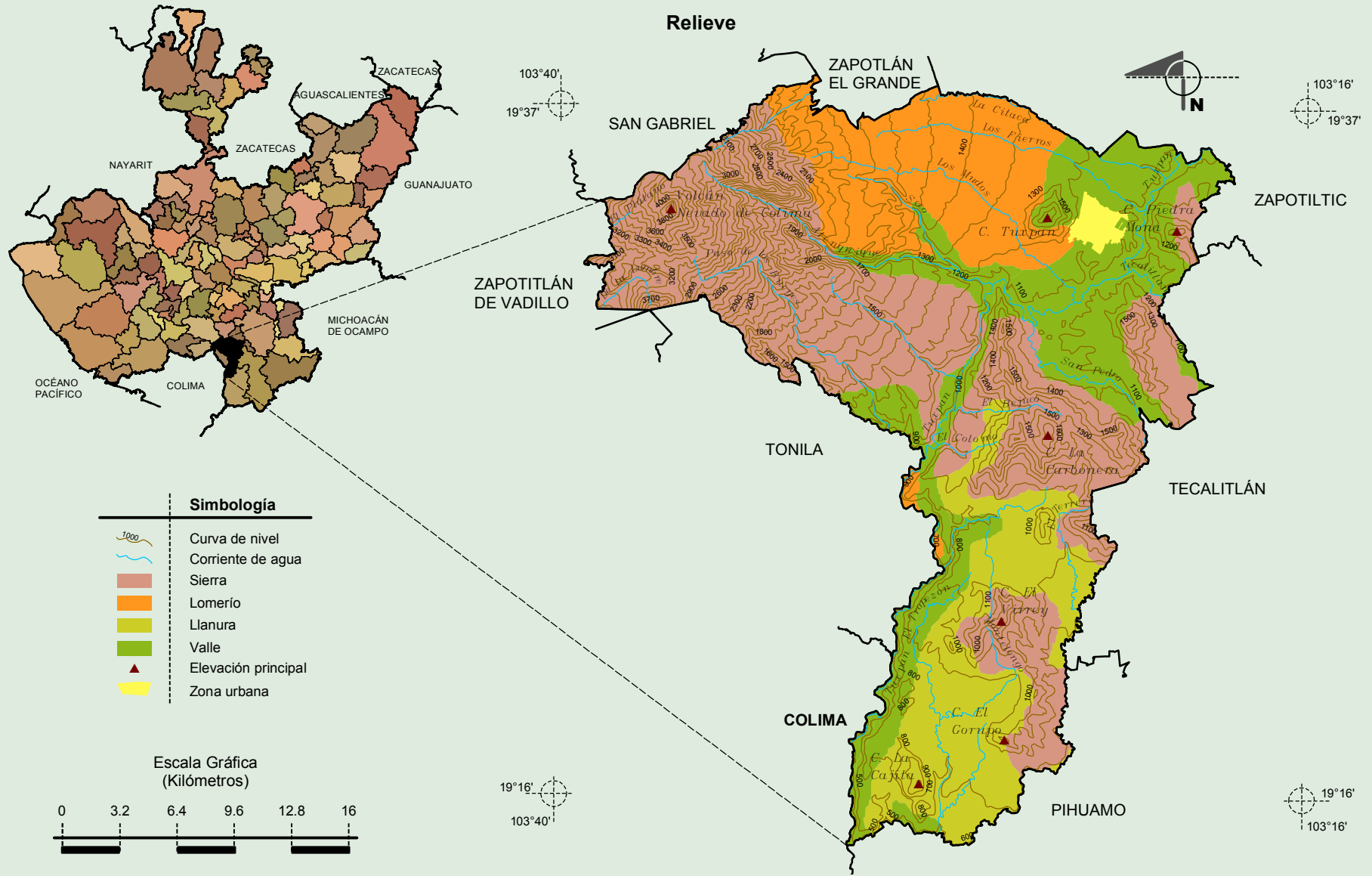

Fuente: INEGI. *Marco Geoestadístico Municipal 2010, versión 4.3.*
 INEGI. Información Topográfica Digital Escala 1:250 000 serie III.
 INEGI. Continuo Nacional del Conjunto de Datos Geográficos de la Carta Fisiográfica 1:1 000 000, serie I.
 INEGI-CONAGUA. 2007. Mapa de la Red Hidrográfica Digital de México, Escala 1:250 000. México.

Compendio de información geográfica municipal de los Estados Unidos Mexicanos Tuxpan, Jalisco

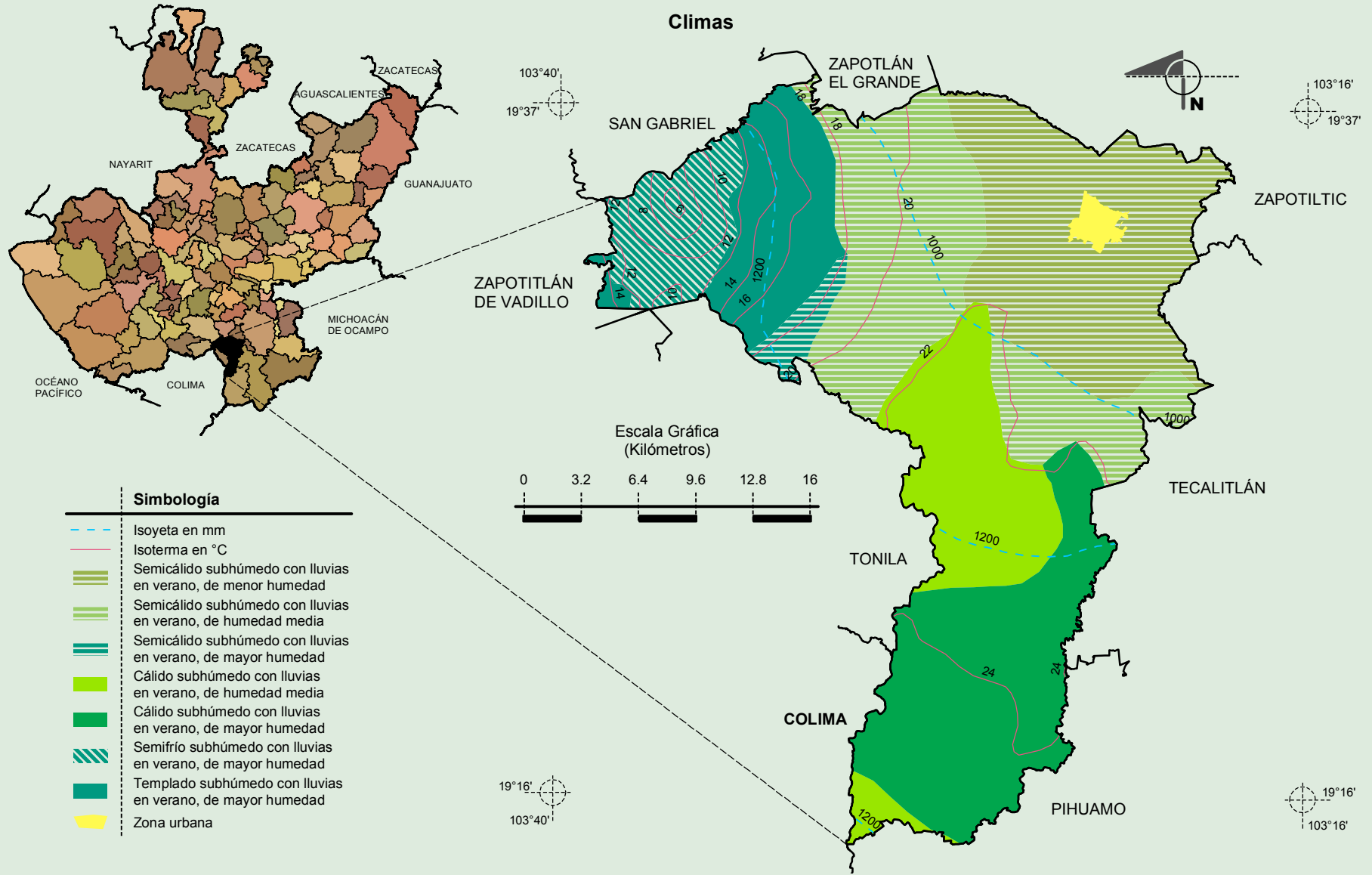

Fuente: INEGI. *Marco Geoestadístico Municipal 2010, versión 4.3.*

INEGI. Continuo Nacional del Conjunto de Datos Geográficos de las Cartas de Climas, Precipitación Total Anual y Temperaturas Medias Anuales, 1:1 000 000, serie I.

Compendio de información geográfica municipal de los Estados Unidos Mexicanos
Tuxpan, Jalisco

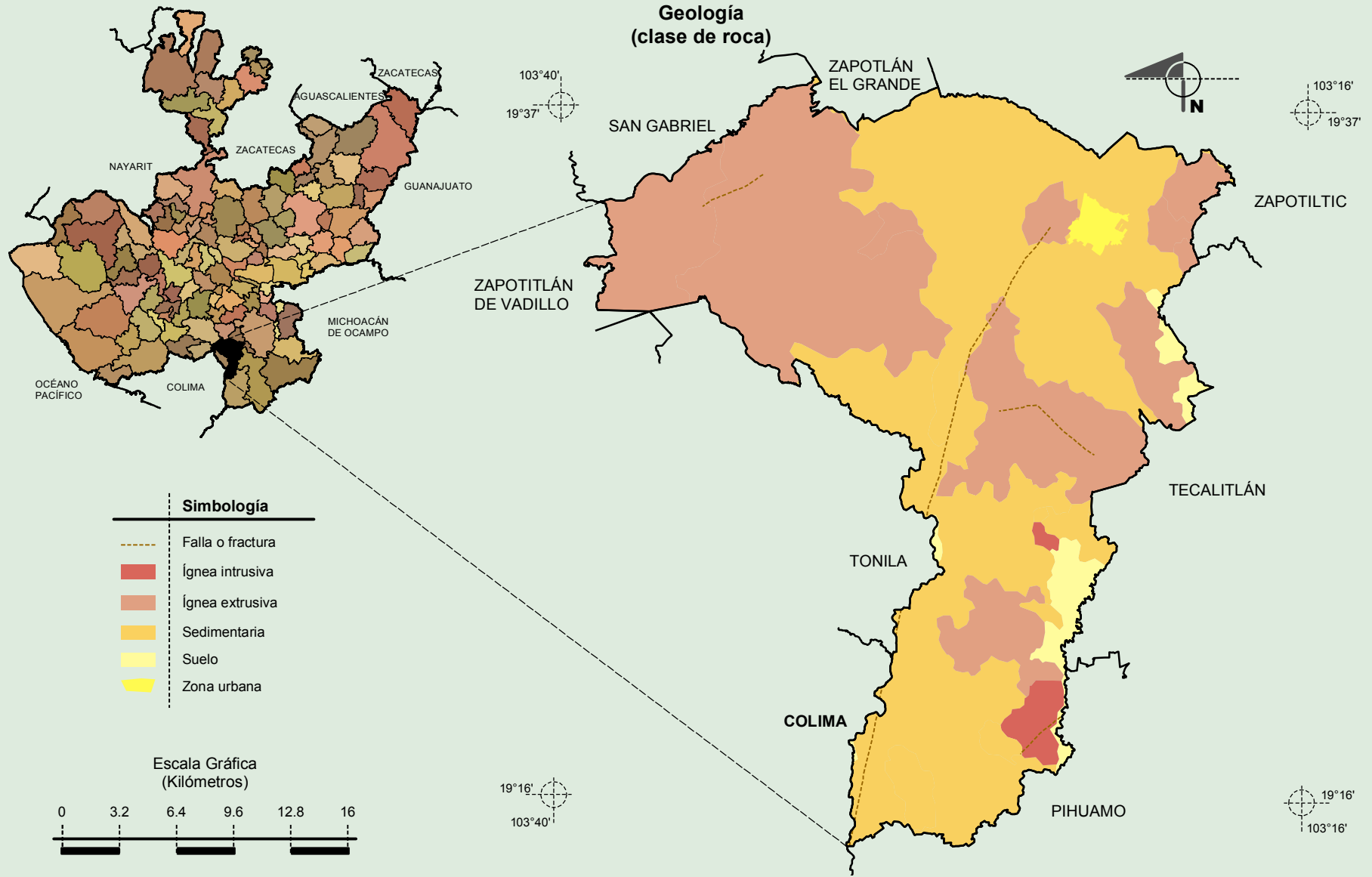

Fuente: INEGI. *Marco Geoestadístico Municipal 2010, versión 4.3.*
 INEGI. Continuo Nacional del Conjunto de Datos Geográficos de la Carta Geológica, 1:250 000, serie I.

Compendio de información geográfica municipal de los Estados Unidos Mexicanos Tuxpan, Jalisco

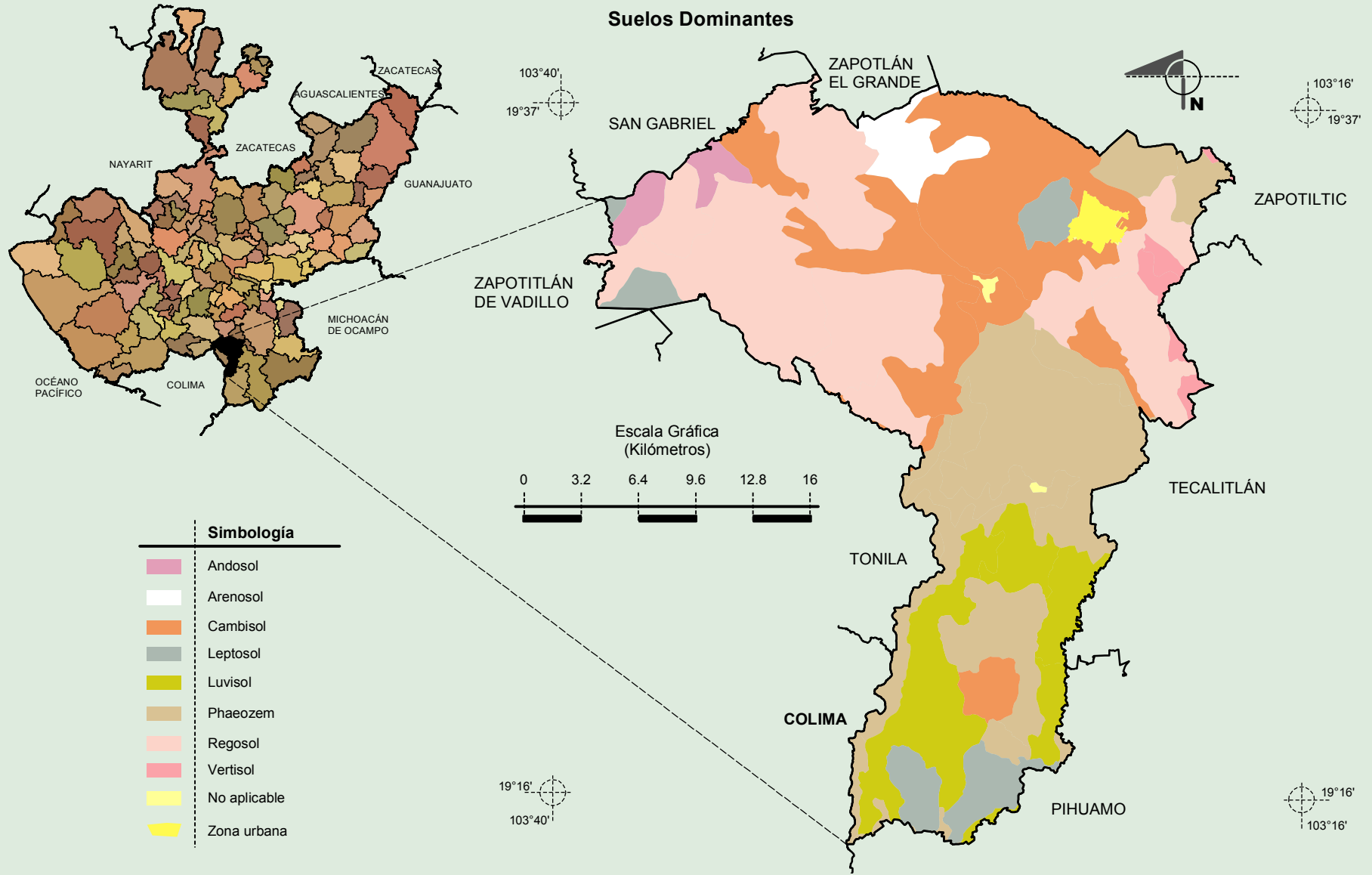

Fuente: INEGI. *Marco Geoestadístico Municipal 2010, versión 4.3.*
INEGI. Conjunto de Datos Vectorial Edafológico, Escala 1:250 000, Serie II (Continuo Nacional).

Compendio de información geográfica municipal de los Estados Unidos Mexicanos
Tuxpan, Jalisco

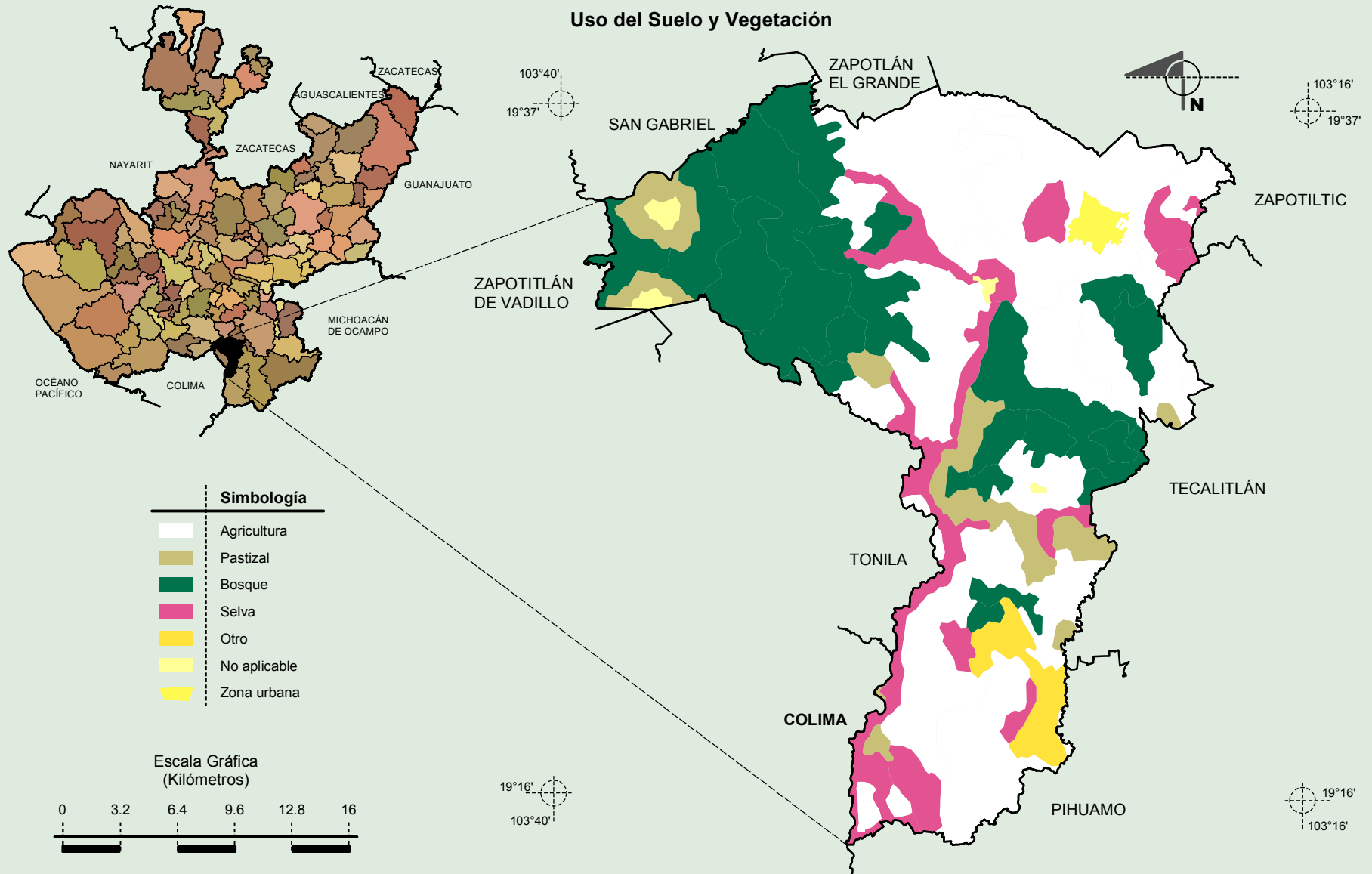

Fuente: INEGI. *Marco Geoestadístico Municipal 2010, versión 4.3.*
 INEGI. Conjunto de Datos Vectoriales de Uso de Suelo y Vegetación Serie III Escala 1:250 000.