



Compendio de información geográfica municipal 2010

San Mateo Sindihui

Oaxaca



**Compendio de información geográfica municipal de los
Estados Unidos Mexicanos
San Mateo Sindihui, Oaxaca
clave geoestadística 20255**

| Ubicación geográfica | Coordenadas y altitud | Colindancias | Otros datos |
|----------------------|--|---|--|
| | Entre los paralelos 16°56' y 17°07' de latitud norte; los meridianos 97°18' y 97°27' de longitud oeste; altitud entre 900 y 2 300 m. | Colinda al norte con los municipios de San Juan Teita, Santa María Tataltepec y Santiago Tilantongo; al este con los municipios de Santiago Tilantongo, Yutanduchi de Guerrero, San Pedro Teozacoalco y San Francisco Cahuacuá; al sur con los municipios de San Francisco Cahuacuá y Santa Cruz Tacahua; al oeste con los municipios de San Pablo Tijaltepec y San Juan Teita. | Ocupa el 0.15% de la superficie del estado. Cuenta con 3 localidades y población total de 2 086 habitantes http://mapserver.inegi.org.mx/mgn2k/ ; resultado del censo 2010. |

| Fisiografía | Provincia | Subprovincia | Sistemas de topoformas |
|-------------|-----------------------------|---|--|
| | Sierra Madre del Sur (100%) | Mixteca Alta (86.38%), Sierras Centrales de Oaxaca (9.84%) y Cordillera Costera del Sur (3.78%) | Sierra alta compleja (86.38%), Sierra de cumbres tendidas (9.84%) y Cañón típico (3.78%) |

| Clima | Rango de temperatura | Rango de precipitación | Clima |
|-------|----------------------|------------------------|---|
| | 16 – 24°C | 900 – 1 500 mm | Semicálido subhúmedo con lluvias en verano (75.62%), cálido subhúmedo con lluvias en verano (23.03%) y templado subhúmedo con lluvias en verano (1.35%) |

| Geología | Periodo | Roca | Sitios de interés |
|----------|---|--|-------------------|
| | Cretácico (62.39%), No aplicable (19.74%) y No determinado (17.87%) | Sedimentaria: Arenisca-conglomerado (0.57%), caliza (61.82%) y caliza-lutita-arenisca (17.87%) Metamórfica: Esquisto (12.20%) y gneis (7.54%) | No disponible. |

| Edafología | Suelo dominante |
|------------|---|
| | Luvisol (46.26%), Leptosol (43.12%), Regosol (5.71%), Fluvisol (4.77%) y Phaeozem (0.14%) |

| Hidrografía | Región hidrológica | Cuenca | Subcuenca | Corrientes de agua | Cuerpos de agua |
|-------------|------------------------------|------------------|-----------------|---|-----------------|
| | Costa Chica-Río Verde (100%) | R. Atoyac (100%) | R. Sordo (100%) | Perennes: Verde y Hondo. Intermitentes: Verde y Hondo. | No disponible. |

| Uso del suelo y vegetación | Uso del suelo | Vegetación |
|----------------------------|---|---|
| | Agricultura (9.34%) y zona urbana (0.73%) | Bosque (70.96%), pastizal inducido (17.60%) y selva (1.37%) |

| Uso potencial de la tierra | Agrícola | Pecuario |
|----------------------------|---|--|
| | Para la agricultura con tracción animal estacional (1.59%) No aptas para la agricultura (98.41%) | Para el aprovechamiento de la vegetación de pastizal (0.55%) Para el aprovechamiento de la vegetación natural diferente del pastizal (8.31%) Para el aprovechamiento de la vegetación natural únicamente por el ganado caprino (46.45%) No aptas para uso pecuario (44.69%) |

| Zona urbana | La zona urbana está creciendo sobre roca sedimentaria del Cretácico, en sierra alta compleja; sobre área donde originalmente había suelos denominados Luvisol y Leptosol; tiene clima semicálido subhúmedo con lluvias en verano, y está creciendo sobre terreno previamente ocupado por agricultura y bosque. |
|-------------|--|
|-------------|--|

| Zonas arqueológicas y monumentos históricos | No disponible. |
|---|----------------|
|---|----------------|

Fuente: www.inafed.gob.mx/wb2/ELOCAL/ELOC_Enciclopedia

| Hablantes de lengua indígena | Dialecto | Número de personas |
|------------------------------|-------------------------------------|--------------------|
| | Lenguas mixtecas y No especificado. | 42 |

Fuente: INEGI. II Censo de Población y Vivienda, 2005. Tabulados básicos.

| Cultura popular | Artesanías | Gastronomía | Música |
|-----------------|---------------------------------|---|------------------|
| | Se elaboran artículos de ixtle. | El platillo principal es la barbacoa y el mole de masa. | Música de banda. |

Fuente: www.inafed.gob.mx/wb2/ELOCAL/ELOC_Enciclopedia

Localidades e Infraestructura para el Transporte

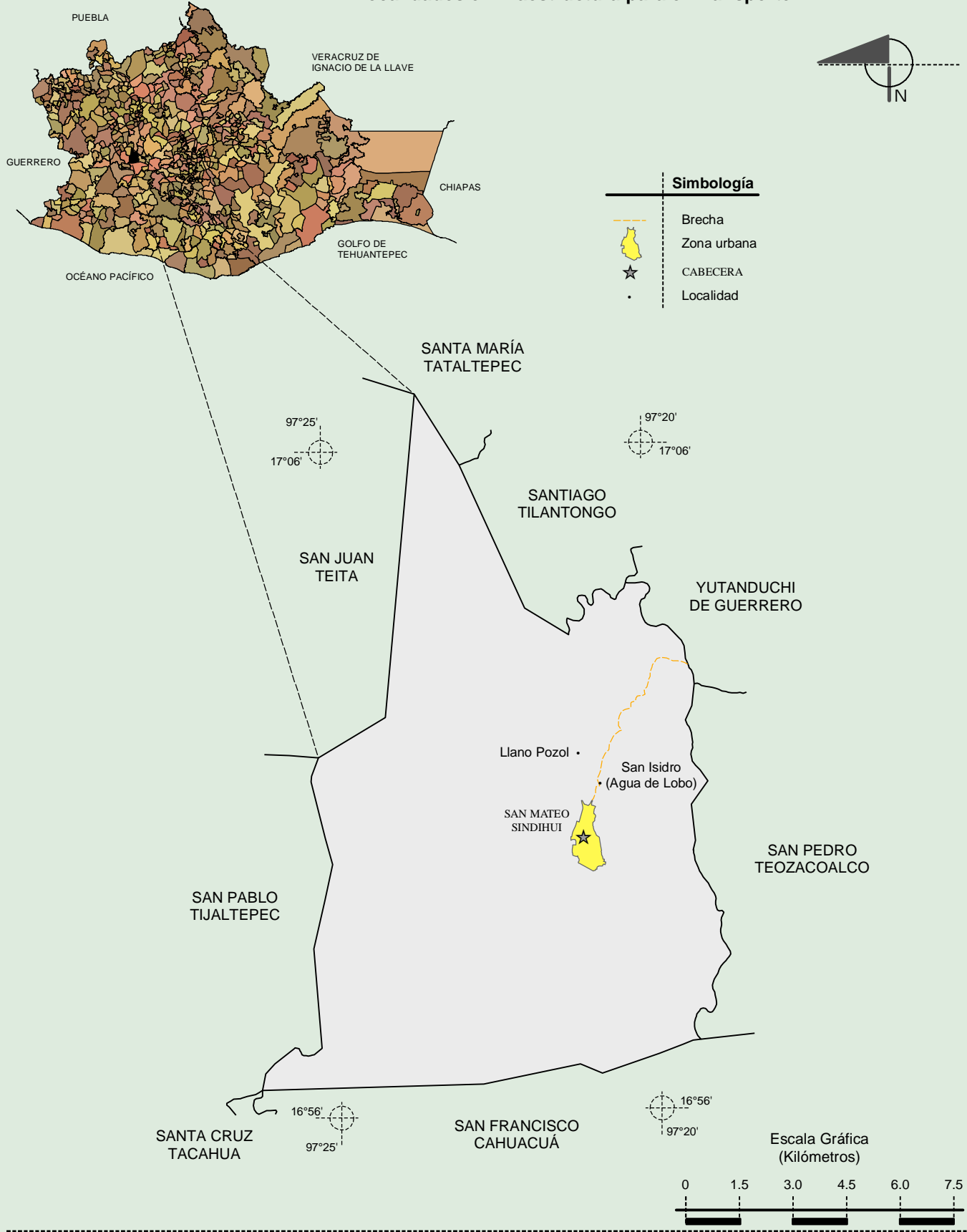

Fuente: INEGI. *Marco Geoestadístico 2010, Versión 4.3.*
 INEGI. Información Topográfica Digital Escala 1:250 000 serie III.

Compendio de información geográfica municipal de los Estados Unidos Mexicanos
San Mateo Sindihui, Oaxaca

Climas

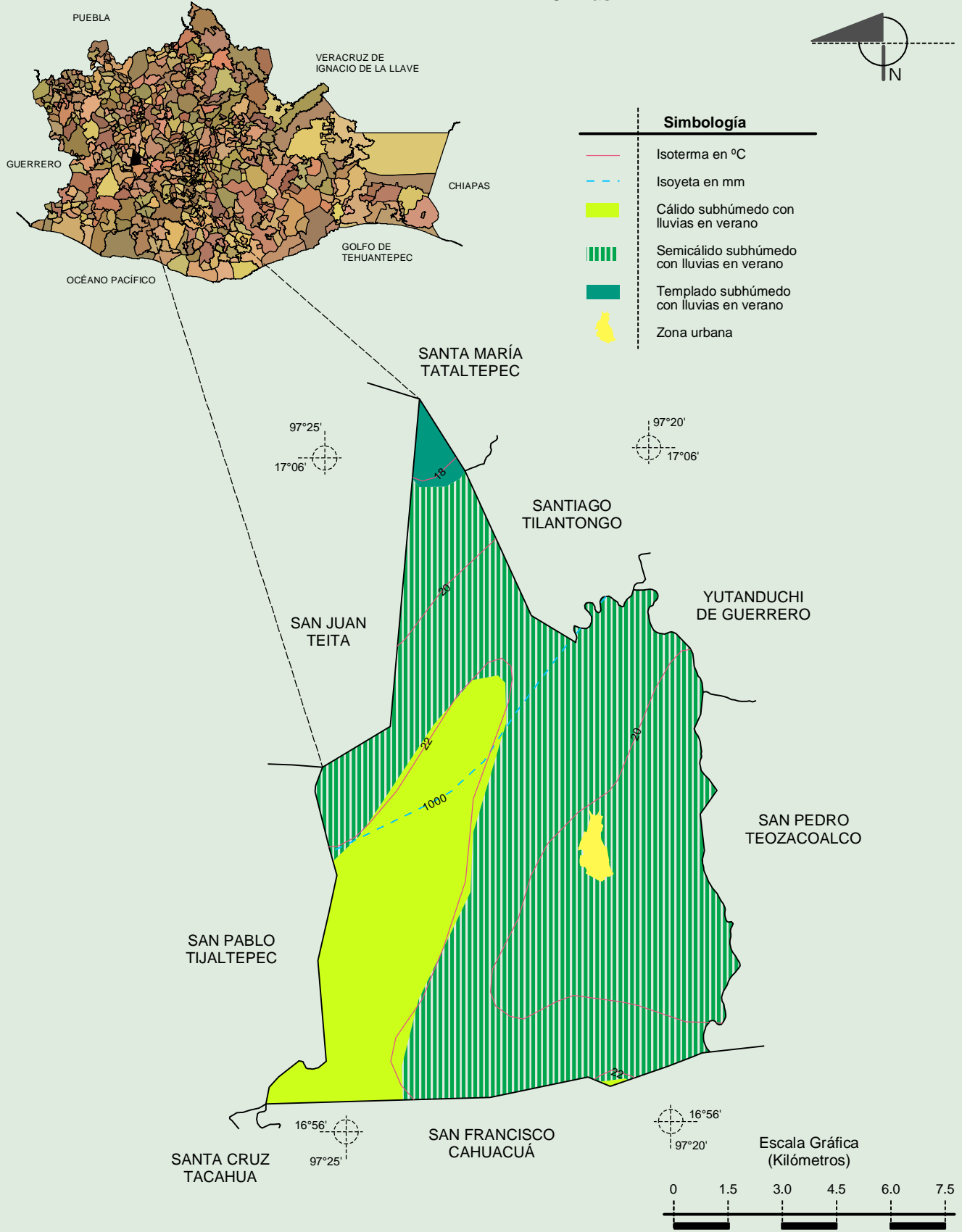

Fuente: INEGI. *Marco Geoestadístico 2010, Versión 4.3.*
 INEGI. Continuo Nacional del Conjunto de Datos Geográficos de las Cartas de Climas, Precipitación Total Anual y Temperatura Media Anual 1:1 000 000, serie I.

Compendio de información geográfica municipal de los Estados Unidos Mexicanos
San Mateo Sindihui, Oaxaca

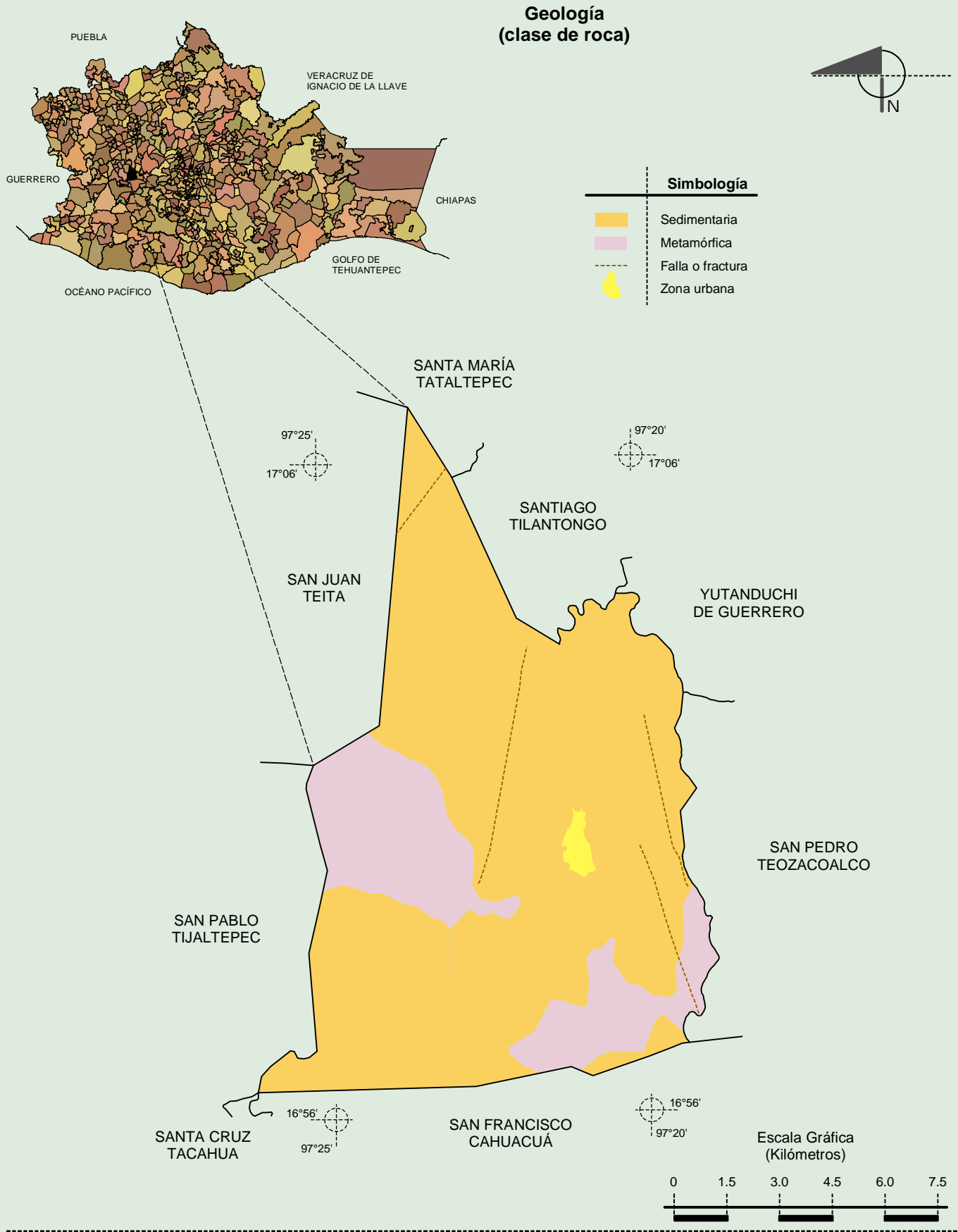

Fuente: INEGI. *Marco Geoestadístico 2010, Versión 4.3.*
 INEGI. Continuo Nacional del Conjunto de Datos Geográficos de la Carta Geológica 1:250 000, serie I.

Suelos Dominantes

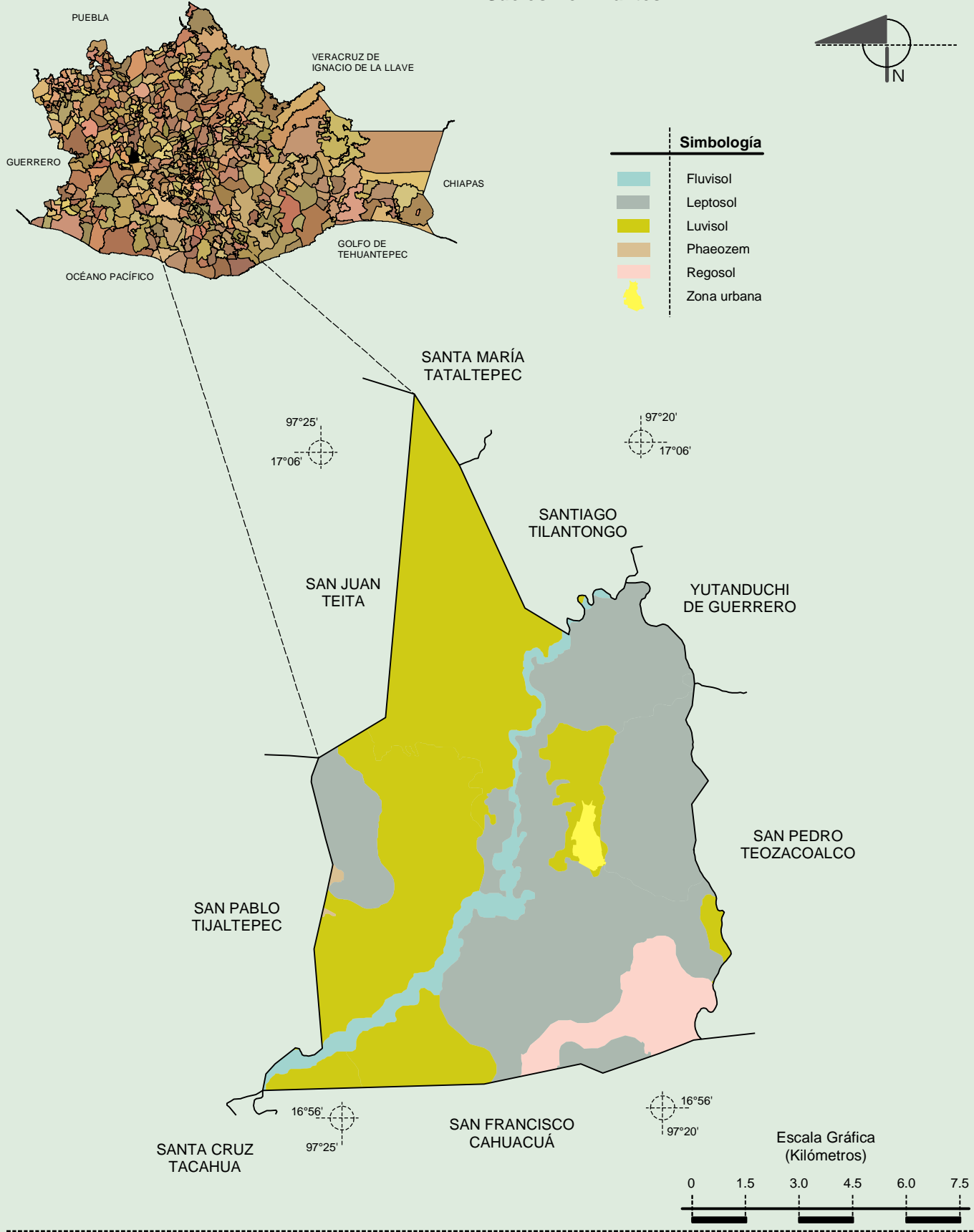

Fuente: INEGI. *Marco Geoestadístico 2010, Versión 4.3.*
 INEGI. Conjunto de Datos Vectorial Edafológico, Escala 1:250 000, Serie II (Continuo Nacional).

Uso del Suelo y Vegetación

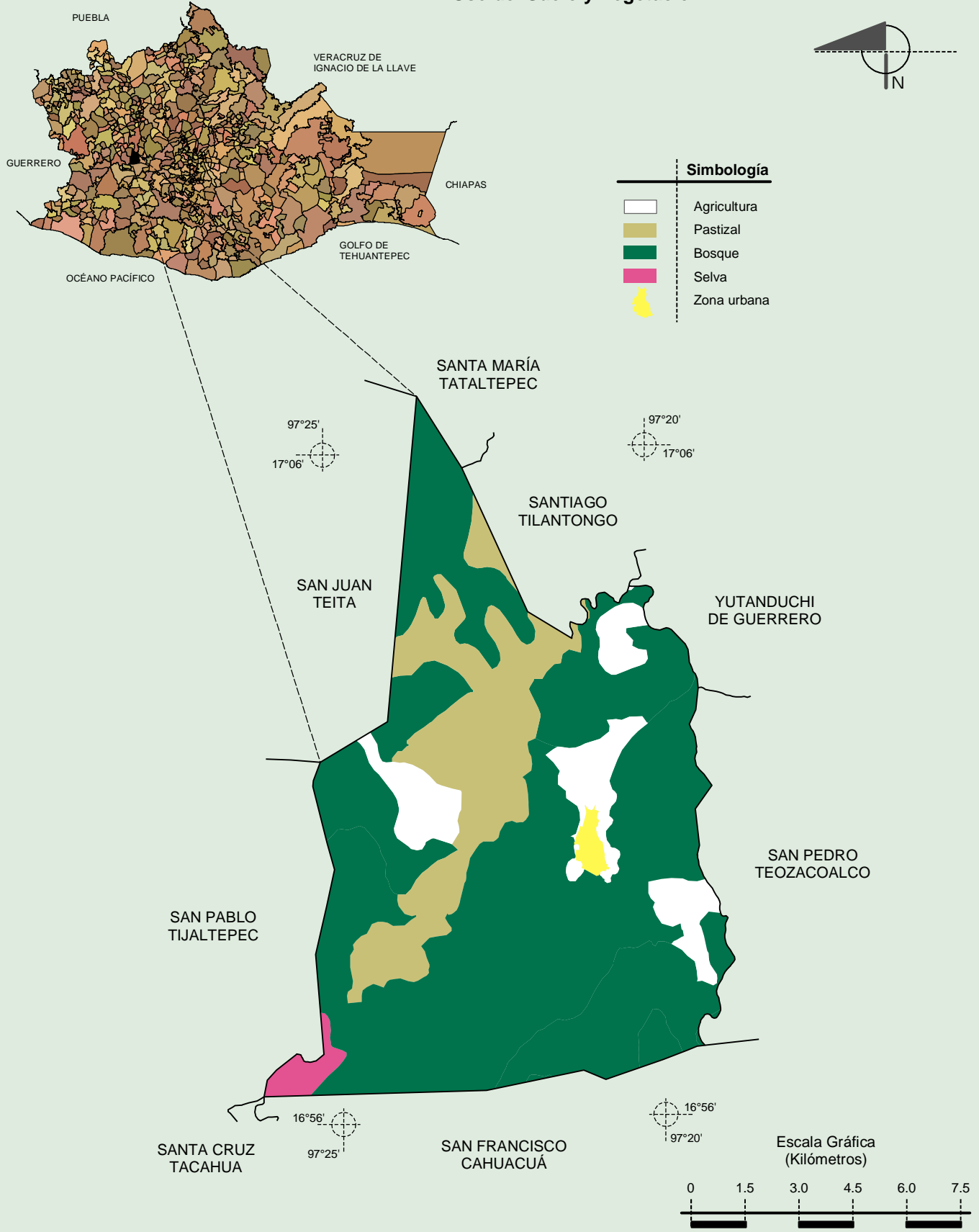

Fuente: INEGI. *Marco Geoestadístico 2010, Versión 4.3.*
 INEGI. Conjunto de Datos Vectoriales de Uso del Suelo y Vegetación Serie III Escala 1:250 000.