



Compendio de información geográfica municipal 2010

San Miguel Tlacamama

Oaxaca



**Compendio de información geográfica municipal de los
Estados Unidos Mexicanos
San Miguel Tlacamama, Oaxaca
clave geoestadística 20285**

| Ubicación geográfica | Coordenadas y altitud | Colindancias | Otros datos |
|----------------------|--|--|---|
| | Entre los paralelos 16°23' y 16°30' de latitud norte; los meridianos 98°01' y 98°12' de longitud oeste; altitud entre 0 y 800 m. | Colinda al norte con los municipios de San Sebastián Ixcapa, San Antonio Tepetlapa y San Pedro Jicayán; al este con los municipios de San Pedro Jicayán y Santiago Pinotepa Nacional; al sur con el municipio de Santiago Pinotepa Nacional; al oeste con los municipios de Santiago Pinotepa Nacional y San Sebastián Ixcapa. | Ocupa el 0.11% de la superficie del estado. Cuenta con 22 localidades y una población total de 3 386 habitantes http://mapserver.inegi.org.mx/mgn2k/ ; resultado del censo 2010. |

| Fisiografía | Provincia | Subprovincia | Sistemas de topofomas |
|-------------|-----------------------------|-----------------------|--|
| | Sierra Madre del Sur (100%) | Costas del Sur (100%) | Lomerío con llanuras (91.86%) y Sierra baja compleja (8.14%) |

| Clima | Rango de temperatura | Rango de precipitación | Clima |
|-------|----------------------|------------------------|---|
| | 24 – 26°C | 1 200 – 2 000 mm | Cálido subhúmedo con lluvias en verano (100%) |

| Geología | Periodo | Roca | Sitios de interés |
|----------|---|--|-------------------|
| | Jurásico (58.69%) y No determinado (41.31%) | Ígnea intrusiva: Granito (41.31%) Metamórfica: Gneis (58.69%) | No disponible. |

| Edafología | Suelo dominante |
|------------|------------------------------------|
| | Luvisol (95.00%) y Regosol (4.30%) |

Nota: el porcentaje faltante corresponde a Zona Urbana con (0.70%)

| Hidrografía | Región hidrológica | Cuenca | Subcuenca | Corrientes de agua | Cuerpos de agua |
|-------------|------------------------------|---|---|---|-----------------|
| | Costa Chica-Río Verde (100%) | R. Ometepec o Grande (97.25%) y R. La Arena y Otros (2.75%) | Riño Nuevo o Cortijos (97.25%), L. de Motengo (2.70%) y R. La Arena (0.05%) | Perennes: Yutaiquí. Intermitentes: Yutaniñi, Sandicandí y Yutabacoó. | No disponible. |

| | | |
|-----------------------------------|--|----------------|
| Uso del suelo y vegetación | Uso del suelo | Vegetación |
| | Pastizal cultivado (4.28%) y zona urbana (0.70%) | Selva (95.02%) |

| | | |
|-----------------------------------|--|--|
| Uso potencial de la tierra | Agrícola | Pecuario |
| | Para la agricultura de tracción animal estacional (0.24%) Para la agricultura manual estacional (85.88%) No aptas para la agricultura (13.88%) | Para el aprovechamiento de la vegetación natural diferente del pastizal (86.12%) Para el aprovechamiento de la vegetación natural únicamente por el ganado caprino (13.42%) No aptas para uso pecuario (0.46%) |

| | |
|--------------------|--|
| Zona urbana | La zona urbana está creciendo sobre roca metamórfica del Jurásico, en lomerío con llanuras; sobre área donde originalmente había suelo denominado Luvisol; tiene clima cálido subhúmedo con lluvias en verano, y está creciendo sobre terreno previamente ocupado por selva. |
|--------------------|--|

| | |
|--|--|
| Zonas arqueológicas y monumentos históricos | Se cuenta con el templo católico de San Miguel Arcángel, en la cabecera municipal. |
|--|--|

Fuente: www.inafed.gob.mx/wb2/ELOCAL/ELOC_Enciclopedia

| | | |
|-------------------------------------|-------------------------------------|--------------------|
| Hablantes de lengua indígena | Dialecto | Número de personas |
| | Lenguas mixtecas y No especificado. | 748 |

Fuente: INEGI. *II Censo de Población y Vivienda, 2005. Tabulados básicos.*

| | | | |
|------------------------|---|--|--|
| Cultura popular | Artesanías | Gastronomía | Música |
| | Se hacen cómales para fogón, cántaros, y ollas de barro, tarrayas (herramienta de pesca). | Platillos: mole de gallina, arroz, frijol, mole de iguana, caldo de cangrejo de arroyos, caldo de chacalín, mole de chicatana, mole de guajolote, adobo de marrano y caldo de tasajo de res en rojo. Dulces: bocadillos de cocos, muéganos, empanadas de leche, atolillos, borrachitos, donas, tapabocas, suspiros, buñuelos y melcocha. Antojitos típicos: arroz de leche, atole de granillo, atole de ajonjolí, atole de tortilla, tacos dorados de pollo, quesadillas, tostadas, enchiladas, enchimoladas y enfrijoladas. | Entre la música propia de este municipio tenemos: Tlacamama, La Mamachita y Recordando a Carrillo, compositor Miguel Cisneros Perea, Corrido de Juan Alberto, Corrido del Indio, Plegaria Campesina y La Flor de Mi Pueblo del compositor Adolfo Alberto Santiago. |

Fuente: www.inafed.gob.mx/wb2/ELOCAL/ELOC_Enciclopedia

Localidades e Infraestructura para el Transporte

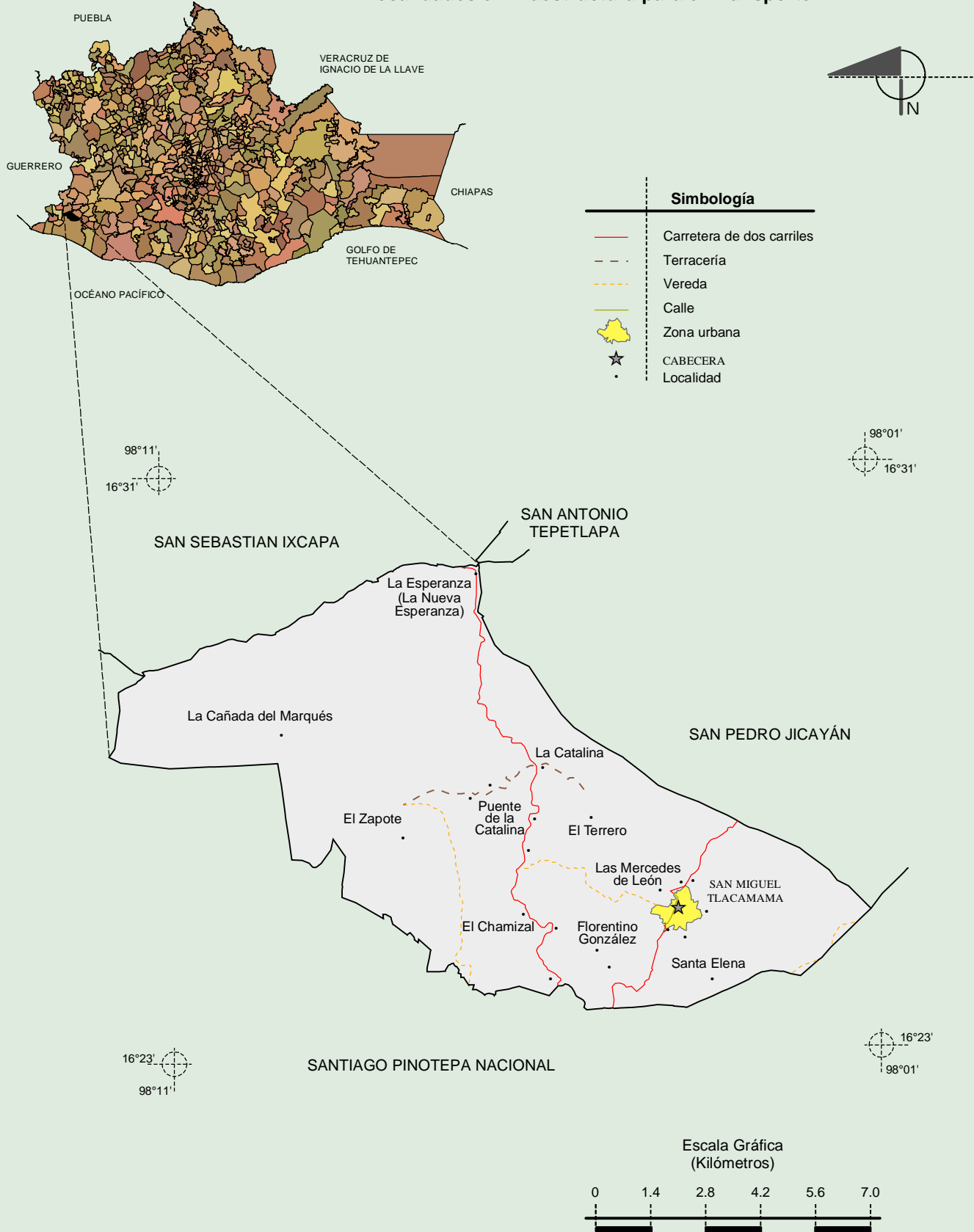

Fuente: INEGI. *Marco Geoestadístico 2010, Versión 4.3.*
INEGI. Información Topográfica Digital Escala 1:250 000 serie III.

**Compendio de información geográfica municipal de los Estados Unidos Mexicanos
San Miguel Tlacamama, Oaxaca**

**Geología
(clase de roca)**

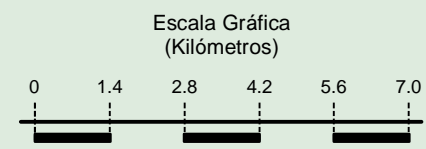
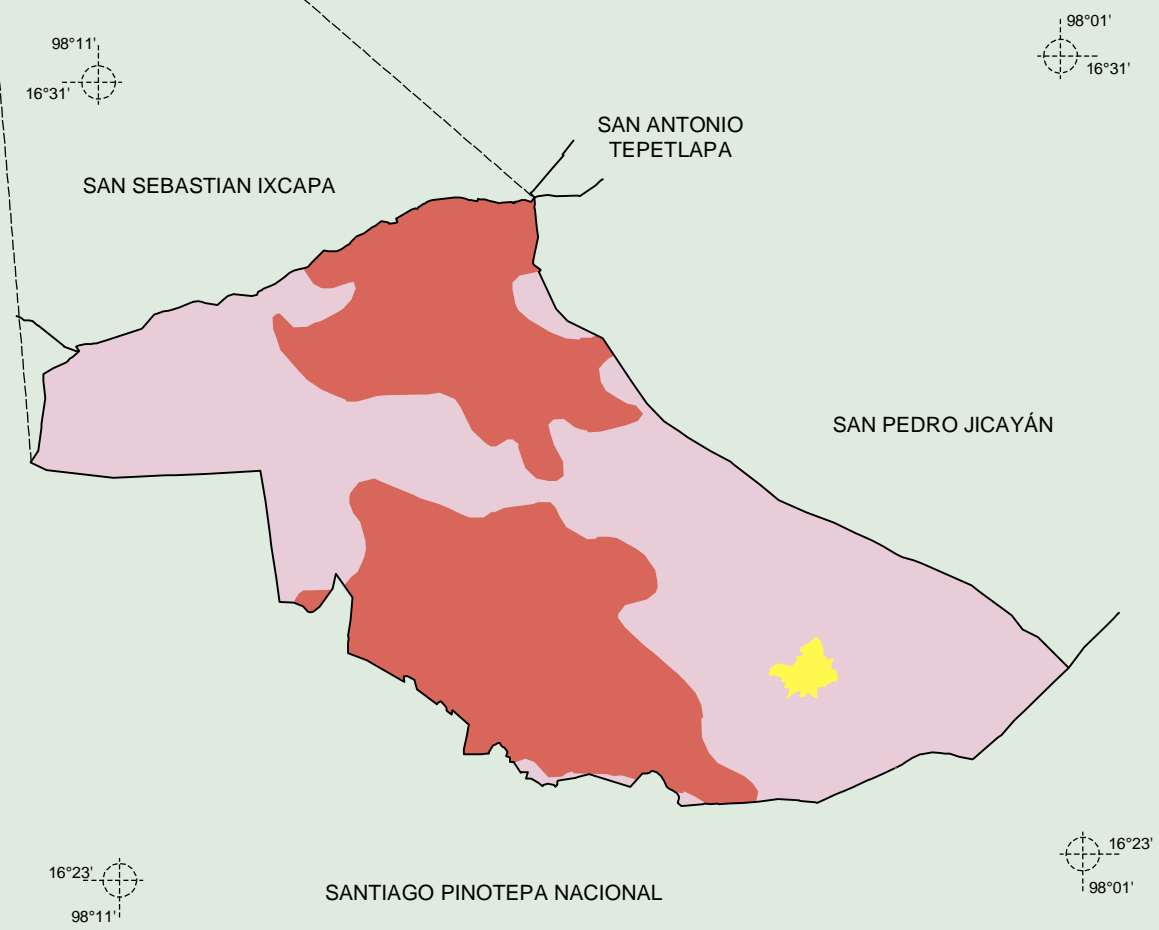
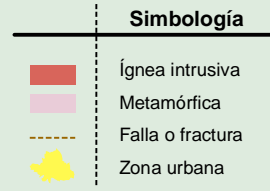
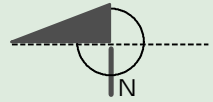
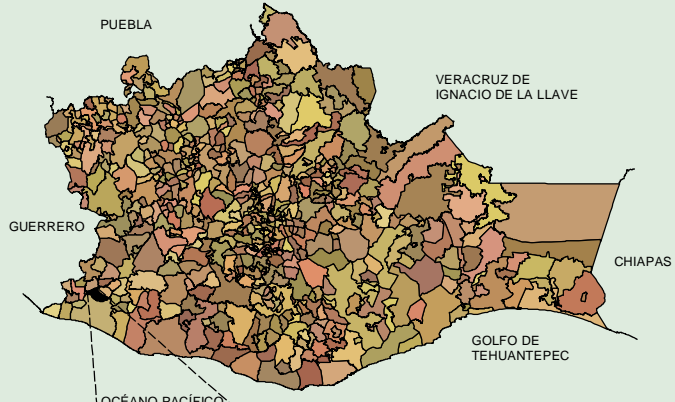

Fuente: INEGI. *Marco Geoestadístico 2010, Versión 4.3.*
INEGI. Continuo Nacional del Conjunto de Datos Geográficos de la Carta Geológica 1:250 000, serie I.

Suelos Dominantes

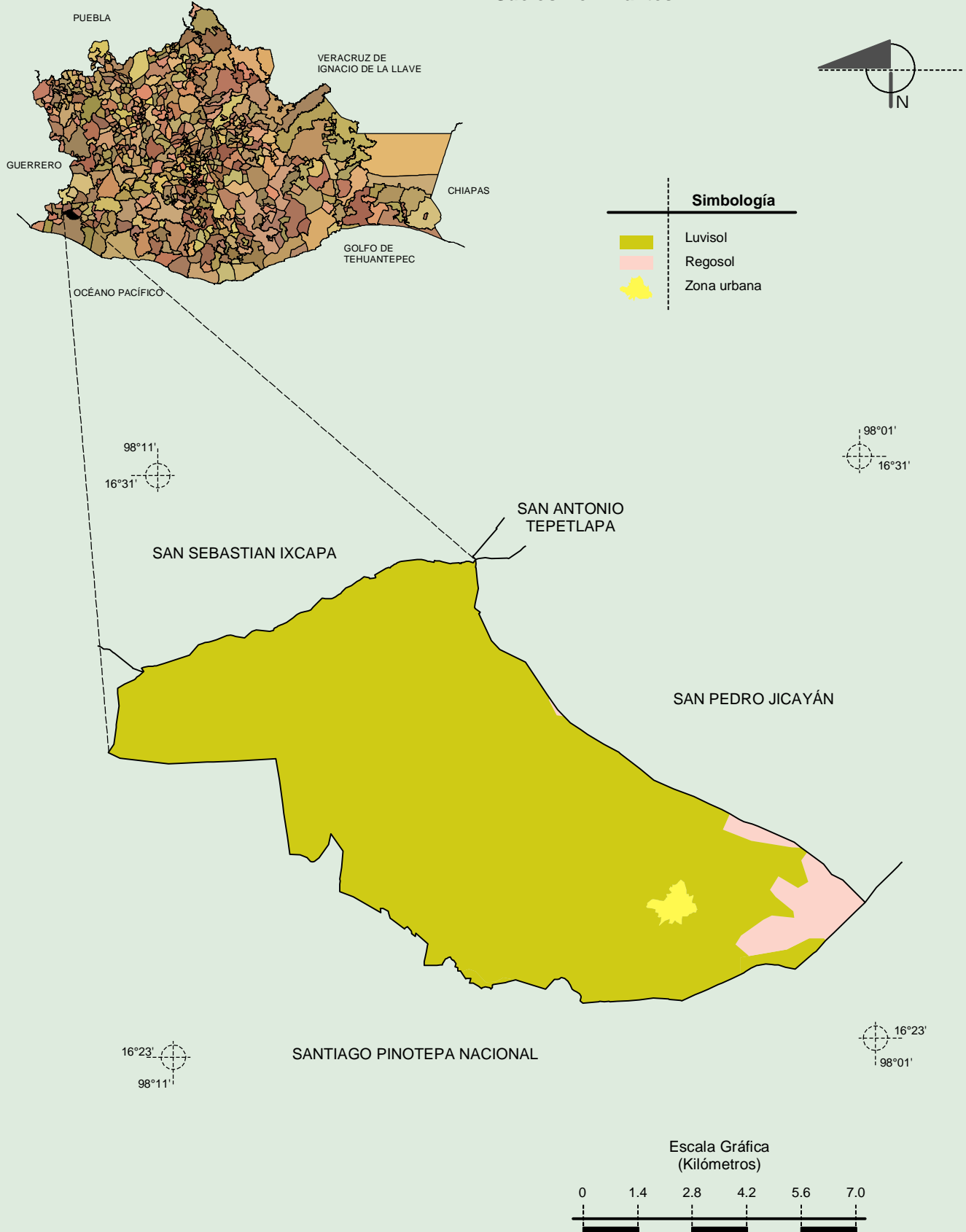

Uso del Suelo y Vegetación

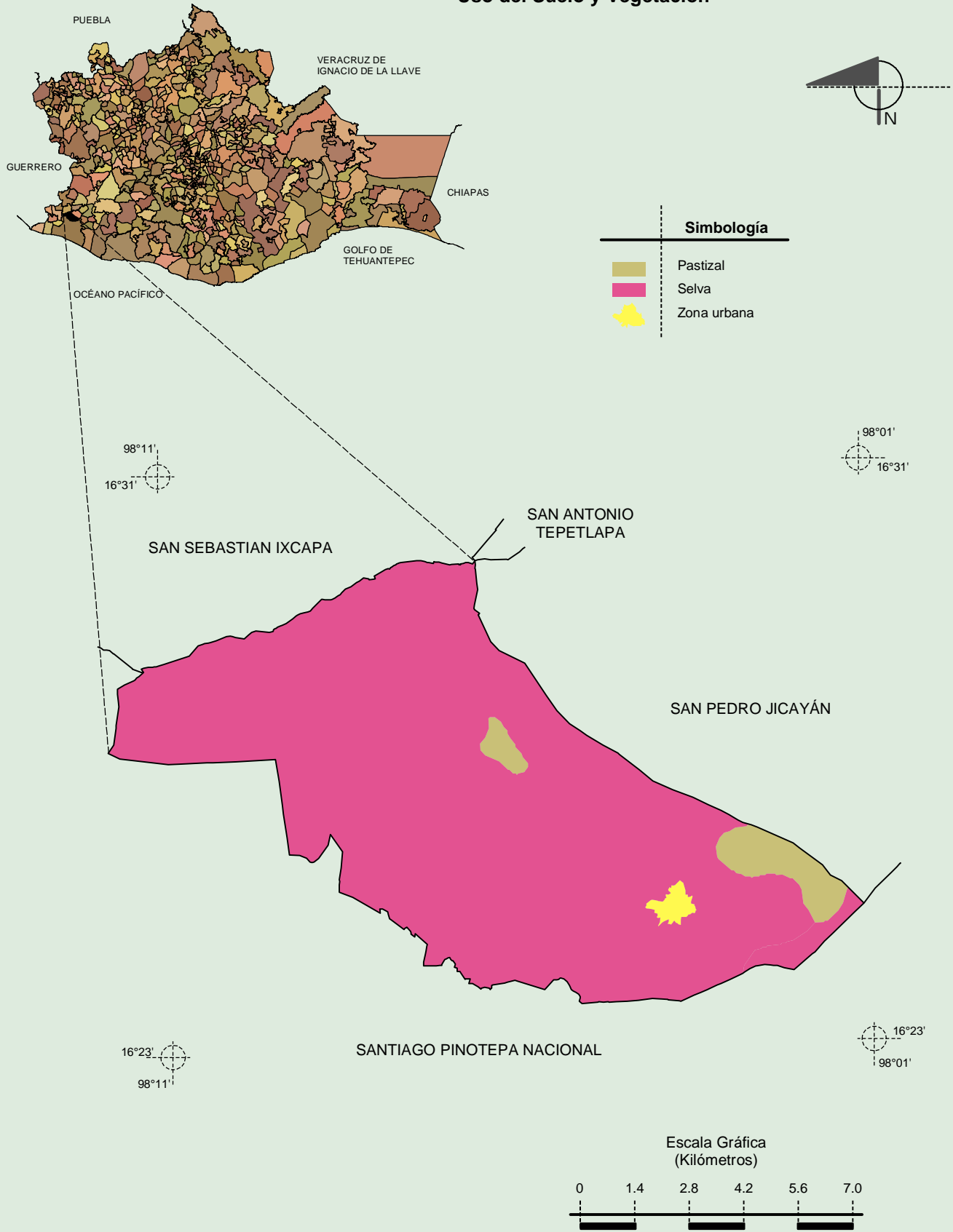

Fuente: INEGI. *Marco Geoestadístico 2010, Versión 4.3.*
INEGI. Conjunto de Datos Vectoriales de Uso del Suelo y Vegetación Serie III Escala 1:250 000.