



Compendio de información geográfica municipal 2010

San Pedro Amuzgos

Oaxaca



**Compendio de información geográfica municipal de los
Estados Unidos Mexicanos
San Pedro Amuzgos, Oaxaca
clave geoestadística 20300**

| Ubicación geográfica | Coordenadas y altitud | Colindancias | Otros datos |
|----------------------|--|--|---|
| | Entre los paralelos 16°36' y 16°45' de latitud norte; los meridianos 96°01' y 96°10' de longitud oeste; altitud entre 200 y 900 m. | Colinda al norte con los municipios de San Juan Cacahuatepec y Santa María Zacatepec; al este con los municipios de Santa María Zacatepec y Santa María Ipalapa; al sur con los municipios de Santa María Ipalapa y San Juan Cacahuatepec; al oeste con el municipio de San Juan Cacahuatepec. | Ocupa el 0.13% de la superficie del estado. Cuenta con 9 localidades y una población total de 6 468 habitantes http://mapserver.inegi.org.mx/mgn2k/ ; resultado del conteo 2010. |

| Fisiografía | Provincia | Subprovincia | Sistemas de topofomas |
|-------------|-----------------------------|-----------------------|---|
| | Sierra Madre del Sur (100%) | Costas del Sur (100%) | Lomerío con cañadas (56.22%), Sierra alta compleja (25.57%), Valle ramificado con lomerío (17.75%) y Lomerío con llanuras (0.46%) |

| Clima | Rango de temperatura | Rango de precipitación | Clima |
|-------|----------------------|------------------------|---|
| | 22 - 28°C | 1 500 – 2 500 mm | Cálido subhúmedo con lluvias en verano (100%) |

| Geología | Periodo | Roca | Sitios de interés |
|----------|--|--|-------------------|
| | Jurásico (52.15%), No disponible (29.66%) y Terciario (18.19%) | Ígnea extrusiva: Granito (29.66%) y granito-granodiorita (18.19%) Metamórfica: Gneis (52.15%) | No disponible. |

| Edafología | Suelo dominante |
|------------|---|
| | Regosol (82.49%), Phaeozem (16.08%) y Luvisol (0.18%) |

Nota: el porcentaje faltante corresponde a Zona Urbana con (1.25%)

| | Región hidrológica | Cuenca | Subcuenca | Corrientes de agua | Cuerpos de agua |
|--------------------|------------------------------|-------------------------------|---|---|-----------------|
| Hidrografía | Costa Chica-Río Verde (100%) | R. Ometepepec o Grande (100%) | R. San Miguel (75.62%) y Riío Nuevo o Cortijos (24.38%) | Perennes: El Camarón, Atotonilco, Lucía, El Achote y Nejapa. Intermitentes: El Mapache, Piedra Parada y El Trapiche. | No disponible. |

| Uso del suelo y vegetación | Uso del suelo | Vegetación |
|-----------------------------------|--|-------------------------------------|
| | Pastizal cultivado (3.11%) y zona urbana (1.25%) | Selva (50.37%) y sabanoide (45.27%) |

| Uso potencial de la tierra | Agrícola | Pecuario |
|-----------------------------------|--|---|
| | Para la agricultura de tracción animal estacional (7.48%) Para la agricultura manual continua (63.92%) No aptas para la agricultura (28.60%) | Para el aprovechamiento de la vegetación de pastizal (23.40%) Para el aprovechamiento de la vegetación natural diferente del pastizal (48.00%) Para el aprovechamiento de la vegetación natural únicamente por el ganado caprino (27.35%) No aptas para uso pecuario (1.25%) |

| | |
|--------------------|--|
| Zona urbana | La zona urbana está creciendo sobre roca metamórfica del Jurásico, en sierra alta compleja; sobre área donde originalmente había suelo denominado Regosol; tiene clima cálido subhúmedo con lluvias en verano, y está creciendo sobre terreno previamente ocupado por selva. |
|--------------------|--|

| | |
|--|---|
| Zonas arqueológicas y monumentos históricos | La iglesia del lugar, con características arquitectónicas del siglo XVII. |
|--|---|

Fuente: www.inafed.gob.mx/wb2/ELOCAL/ELOC_Enciclopedia

| Hablantes de lengua indígena | Dialecto | Número de personas |
|-------------------------------------|---|--------------------|
| | Amuzgo de Guerrero, Amuzgo de Oaxaca, Chatino, Lenguas chinantecas, Lenguas mixtecas, Lenguas zapotecas, Náhuatl y No especificado. | 3 798 |

Fuente: INEGI. II Censo de Población y Vivienda, 2005. Tabulados básicos.

| Cultura popular | Artesanías | Gastronomía | Música |
|------------------------|---|---------------|----------------------------|
| | Se elaboran bordados de algodón, manteles y huipiles. | No disponible | Banda de música de viento. |

Fuente: www.inafed.gob.mx/wb2/ELOCAL/ELOC_Enciclopedia

Localidades e Infraestructura para el Transporte

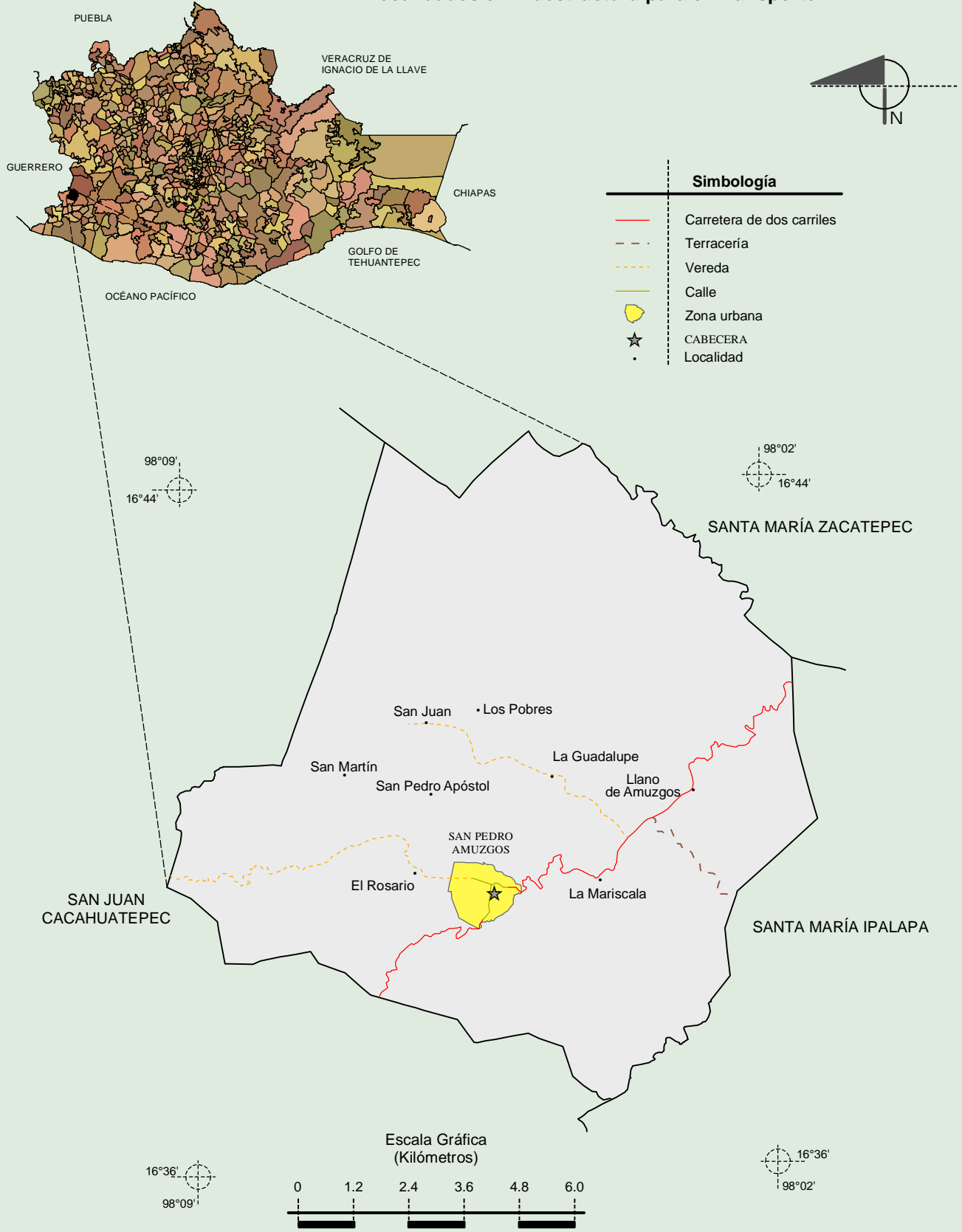

Fuente: INEGI. *Marco Geoestadístico 2010, Versión 4.3.*
 INEGI. Información Topográfica Digital Escala 1:250 000 serie III.

**Compendio de información geográfica municipal de los Estados Unidos Mexicanos
San Pedro Amuzgos, Oaxaca**

Relieve

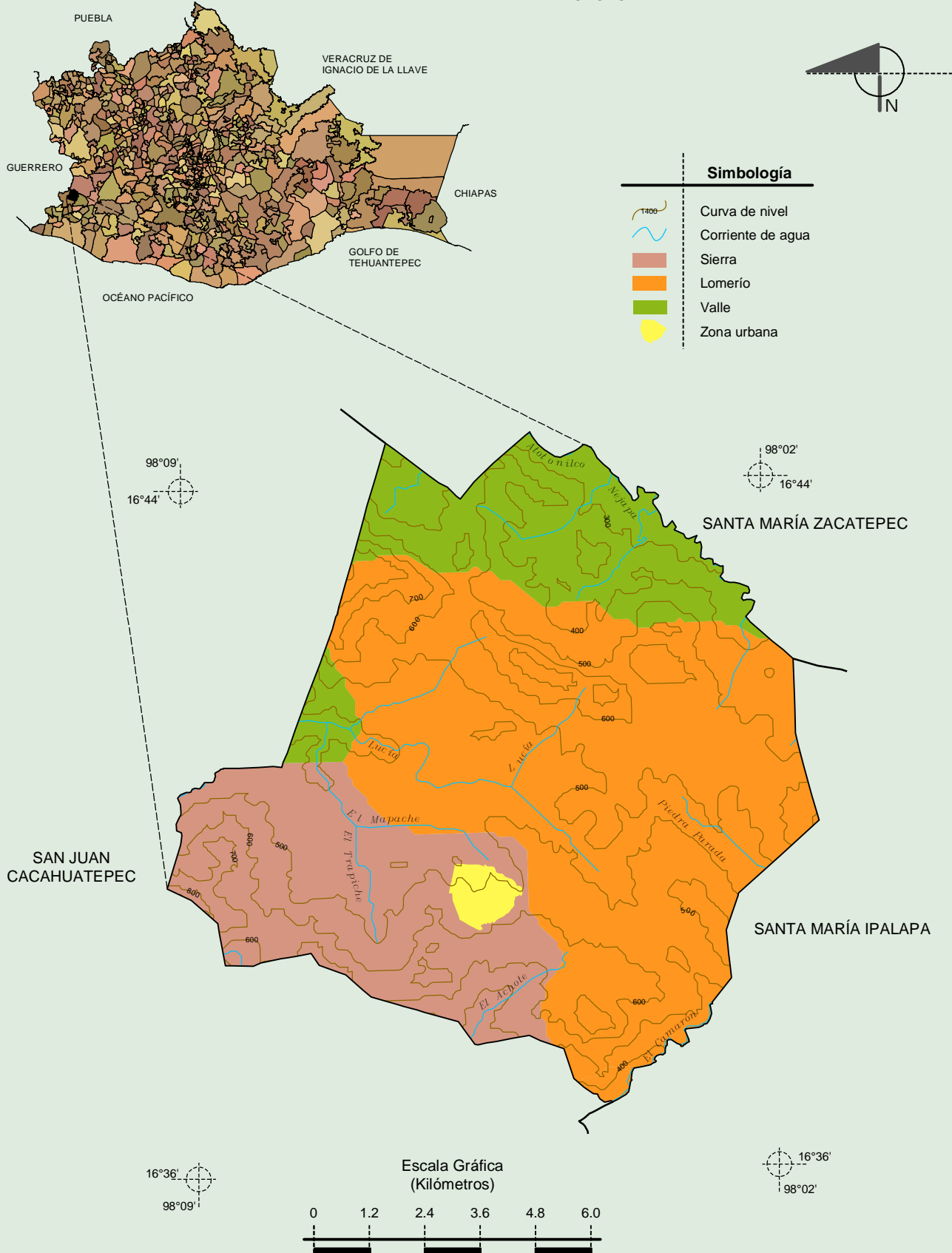

INEGI. Compendio de información geográfica municipal 2010. San Pedro Amuzgos, Oaxaca. 2010

Fuente: INEGI. Marco Geoestadístico 2010, Versión 4.3.
 INEGI. Información Topográfica Digital Escala 1:250 000 serie III.
 INEGI. Continuo Nacional del Conjunto de Datos Geográficos de la Carta Fisiográfica 1:1 000 000, serie I.
 INEGI-CONAGUA. 2007. Mapa de la Red Hidrográfica Digital de México escala 1:250 000. México.

**Compendio de información geográfica municipal de los Estados Unidos Mexicanos
San Pedro Amuzgos, Oaxaca**

**Geología
(clase de roca)**

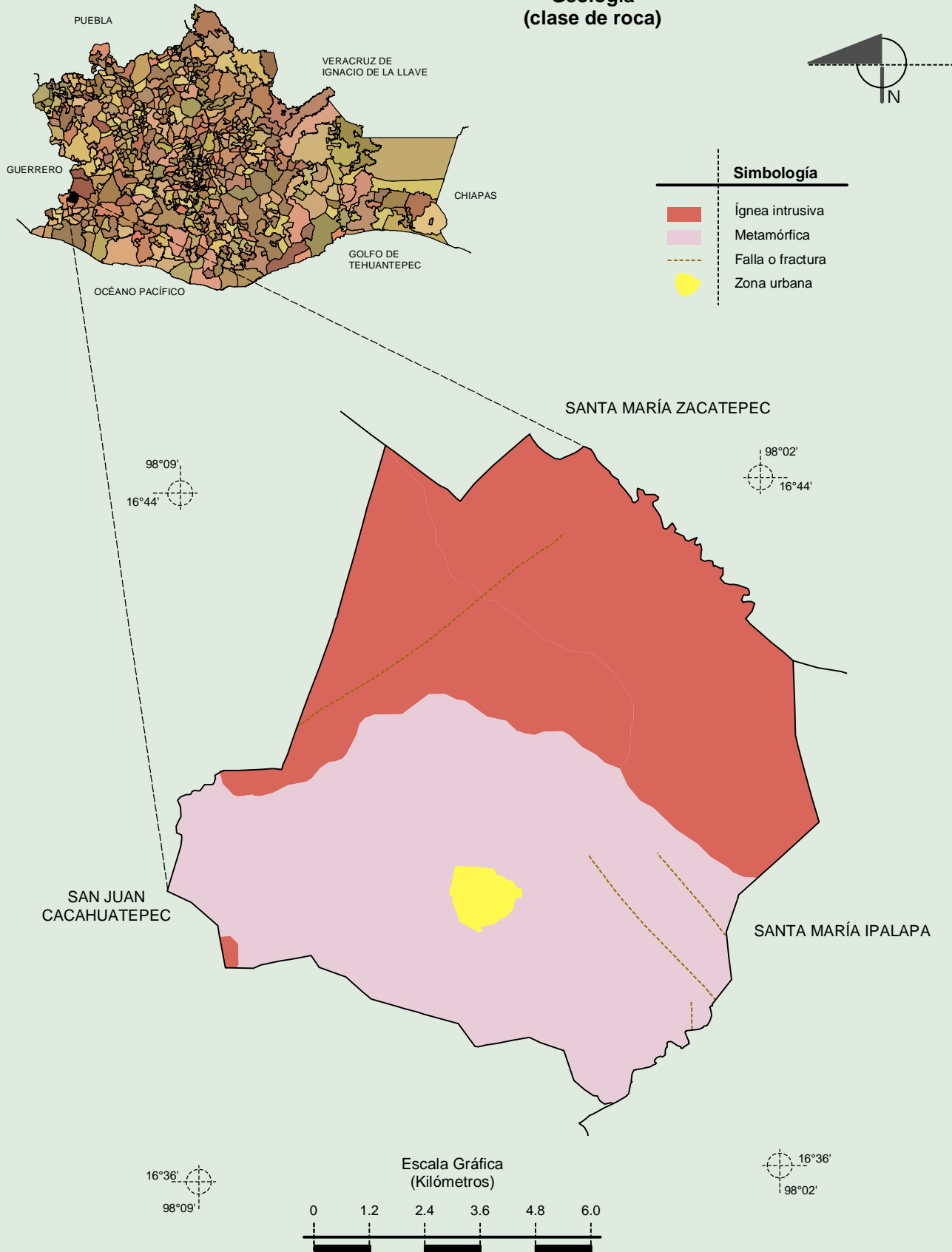

Simbología

- Ígnea intrusiva
- Metamórfica
- Falla o fractura
- Zona urbana

Fuente: INEGI. *Marco Geoestadístico 2010, Versión 4.3.*
INEGI. Continuo Nacional del Conjunto de Datos Geográficos de la Carta Geológica 1:250 000, serie I.

Suelos Dominantes

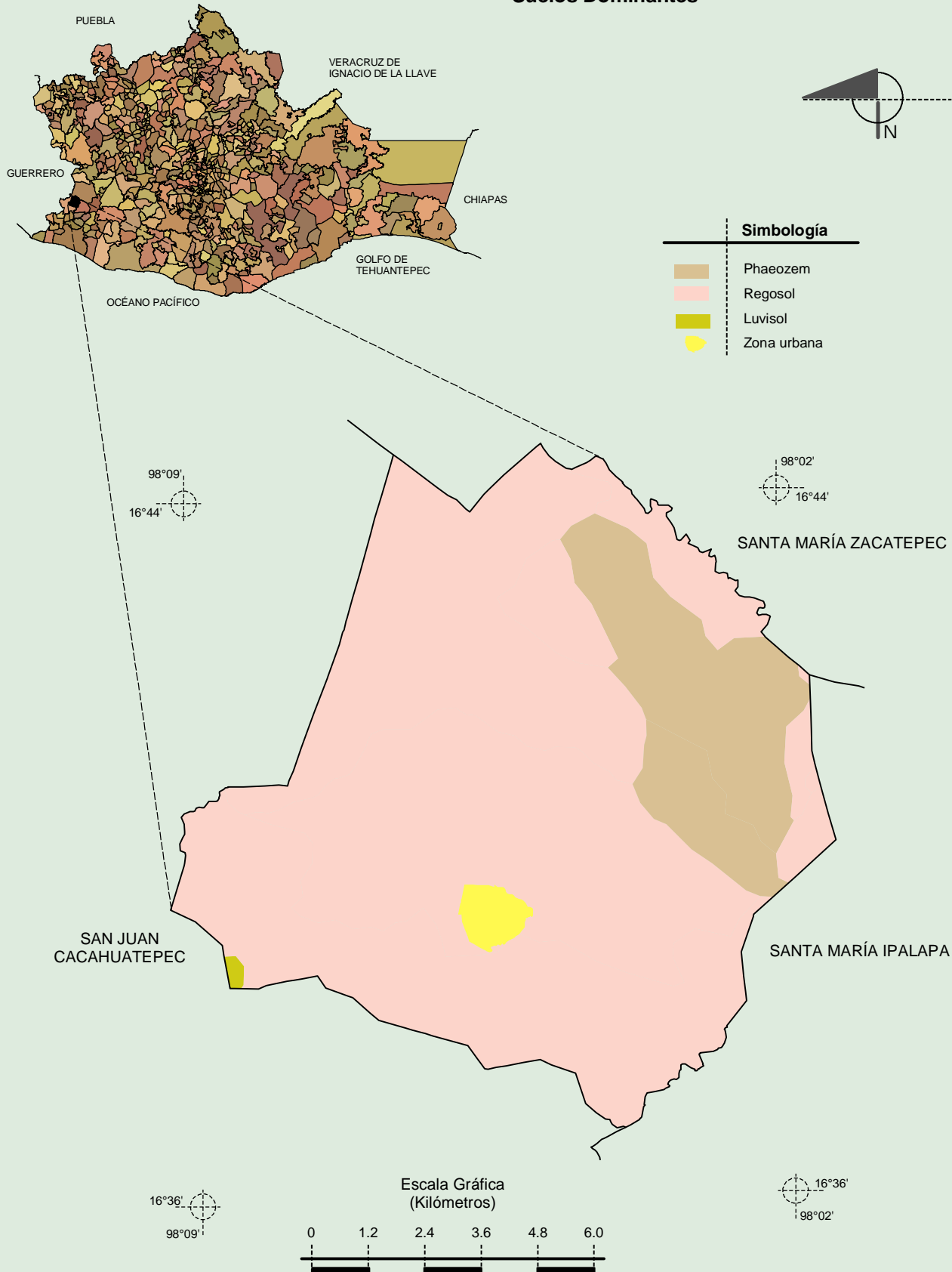

Uso del Suelo y Vegetación

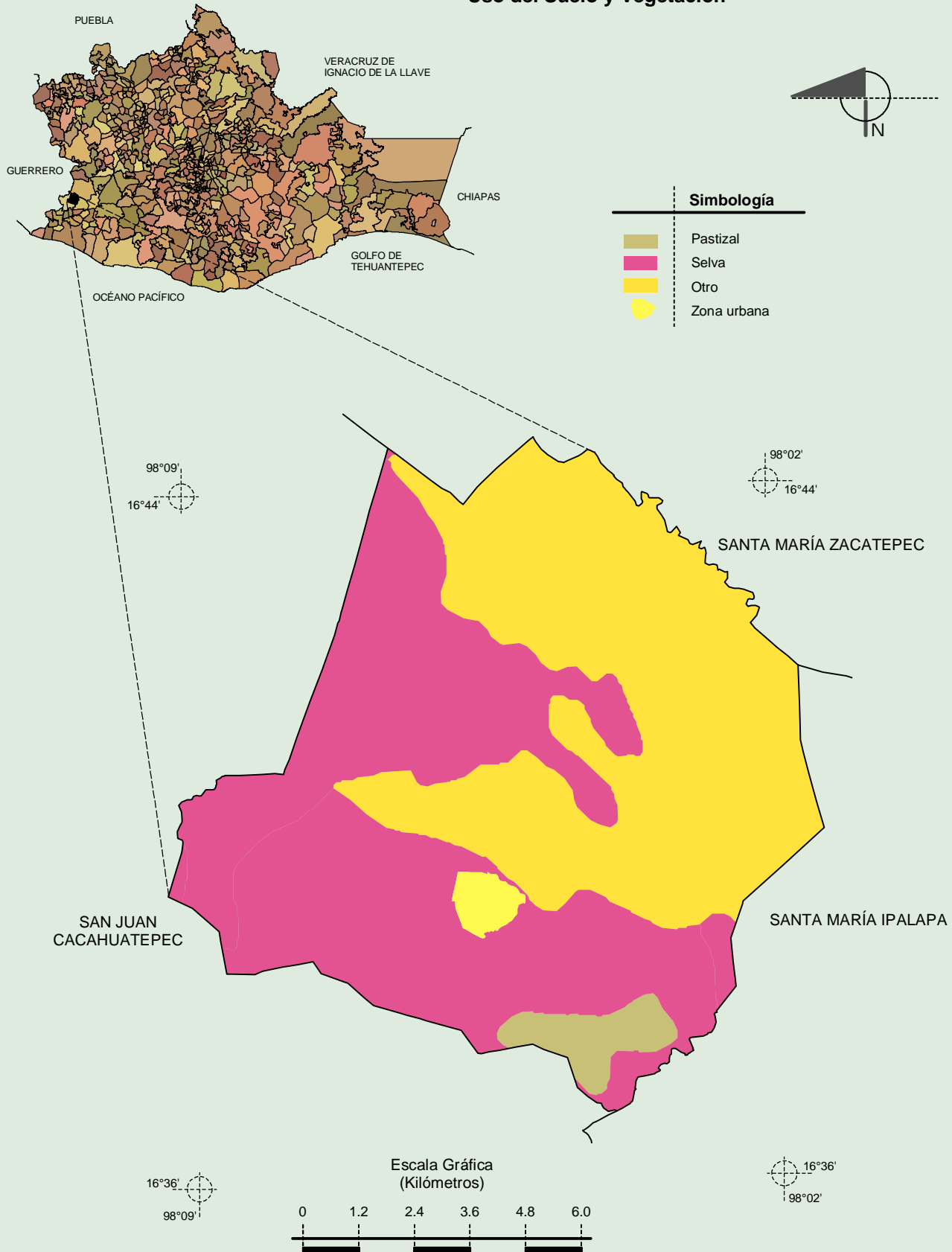

Fuente: INEGI. *Marco Geoestadístico 2010, Versión 4.3.*
 INEGI. Conjunto de Datos Vectoriales de Uso del Suelo y Vegetación Serie III Escala 1:250 000.