



Compendio de información geográfica municipal 2010

San Pedro Atoyac

Oaxaca



INSTITUTO NACIONAL
DE ESTADÍSTICA Y GEOGRAFÍA

Compendio de información geográfica municipal de los Estados Unidos Mexicanos San Pedro Atoyac, Oaxaca clave geoestadística 20302

Ubicación geográfica	Coordenadas y altitud	Colindancias	Otros datos
	Entre los paralelos 16°28' y 16°35' de latitud norte; los meridianos 97°54' y 98°03' de longitud oeste; altitud entre 100 y 1 000 m.	Colinda al norte con los municipios de San Antonio Tepetlapa, Santa María Ipalapa, y San Juan Colorado; al este con el municipio de San Juan Colorado; al sur con los municipios de San Juan Colorado y San Pedro Jicayán; al oeste con los municipios de San Pedro Jicayán y San Antonio Tepetlapa.	Ocupa el 0.08% de la superficie del estado. Cuenta con 10 localidades y una población total de 4 136 habitantes http://mapserver.inegi.org.mx/mgn2k/ ; resultado del censo 2010.

Fisiografía	Provincia	Subprovincia	Sistemas de topografía
	Sierra Madre del Sur (100%)	Costas del Sur (88.57%) y Cordillera Costera del Sur (11.43%)	Sierra baja compleja (88.57%) y Sierra alta compleja (11.43%)

Clima	Rango de temperatura	Rango de precipitación	Clima
	16 - 22°C	1 500 – 2 500 mm	Cálido subhúmedo con lluvias en verano (100%)

Geología	Periodo	Roca	Sitios de interés
	Jurásico (92.03%) y Terciario (7.97%)	Ígnea intrusiva: Granito (7.97%) Metamórfica: Gneis (92.03%)	No disponible.

Edafología	Suelo dominante
	Cambisol (53.21%), Regosol (44.21%) y Luvisol (2.58%)

Hidrografía	Región hidrológica	Cuenca	Subcuenca	Corrientes de agua	Cuerpos de agua
	Costa Chica-Río Verde (100%)	R. Ometepec o Grande (99.73%) y R. La Arena y Otros (0.27%)	Riño Nuevo o Cortijos (99.73%) y R. La Arena (0.27%)	Perennes: Hamacas y El Coquillal. Intermitentes: Del Naranjo y Del Puerco.	No disponible.

Uso del suelo y vegetación	Uso del suelo	Vegetación
	Pastizal cultivado (6.46%), agricultura (0.33%) y zona urbana (0.41%)	Selva (75.92%) y bosque (16.88%)

Uso potencial de la tierra	Agrícola	Pecuario
	Para la agricultura manual estacional (22.73%) No aptas para la agricultura (77.27%)	Para el aprovechamiento de la vegetación natural diferente del pastizal (51.67%) Para el aprovechamiento de la vegetación natural únicamente por el ganado caprino (31.21%) No aptas para uso pecuario (17.12%)

Zona urbana	La zona urbana está creciendo sobre roca metamórfica del Jurásico, en sierra baja compleja; sobre área donde originalmente había suelo denominado Regosol; tiene clima subhúmedo con lluvias en verano, y está creciendo sobre terreno previamente ocupado por selva.
-------------	-----------------------------------------------------------------------------------------------------------------------------------------------------------------------------------------------------------------------------------------------------------------------

Zonas arqueológicas y monumentos históricos	Existen ruinas de lo que fue el templo católico que se considera colonial.
---------------------------------------------	----------------------------------------------------------------------------

Fuente: www.inafed.gob.mx/wb2/ELOCAL/ELOC_Enciclopedia

Hablantes de lengua indígena	Dialecto	Número de personas
	Lenguas mixtecas y No especificado.	2 508

Fuente: INEGI. II Censo de Población y Vivienda, 2005. Tabulados básicos.

Cultura popular	Artesanías	Gastronomía	Música
	Telar de cintura en donde se fabrican servilletas, bolsas, manteles, carpetas, hechas por las mujeres; los hombres hacen mascararas de madera para danzantes y para su venta.	Tamales de camarón, iguana, armadillo, calabaza, elote, caldo de camarón, mole de chicatana, cangrejo, puerco y guajolote, frijol molido de pescado, barbacoa de chivo, memelas de elote, caldo cavío (carne ahumada en caldo con hierba santa y chile costeño).	Música de viento.

Fuente: www.inafed.gob.mx/wb2/ELOCAL/ELOC_Enciclopedia

Localidades e Infraestructura para el Transporte

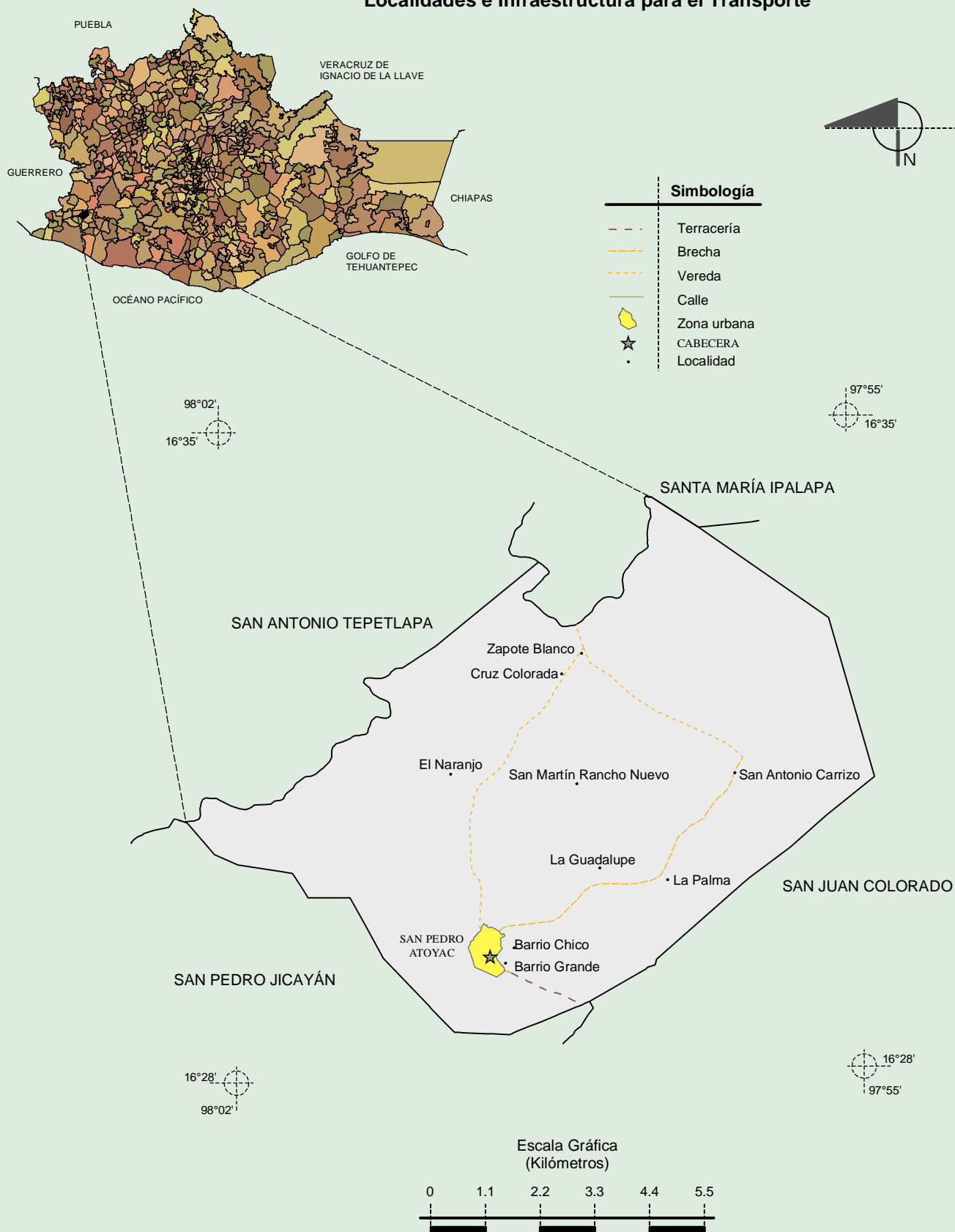

Compendio de información geográfica municipal de los Estados Unidos Mexicanos

San Pedro Atoyac, Oaxaca

Relieve

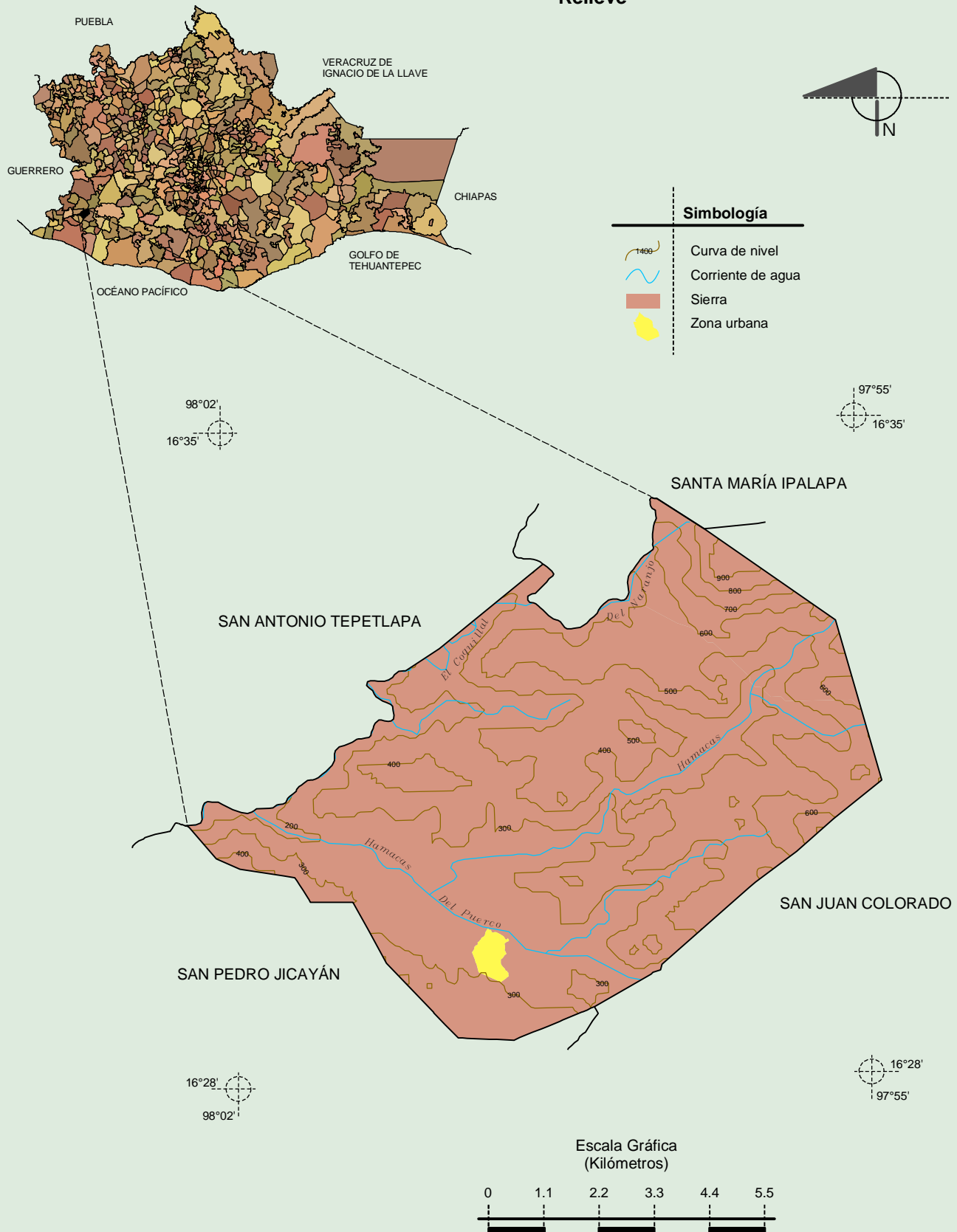

Fuente: INEGI. Marco Geoestadístico 2010, Versión 4.3.
INEGI. Información Topográfica Digital Escala 1:250 000 serie III.
INEGI. Continuo Nacional del Conjunto de Datos Geográficos de la Carta Fisiográfica 1:1 000 000, serie I.
INEGI-CONAGUA. 2007. Mapa de la Red Hidrográfica Digital de México escala 1:250 000. México.

Compendio de información geográfica municipal de los Estados Unidos Mexicanos
San Pedro Atoyac, Oaxaca

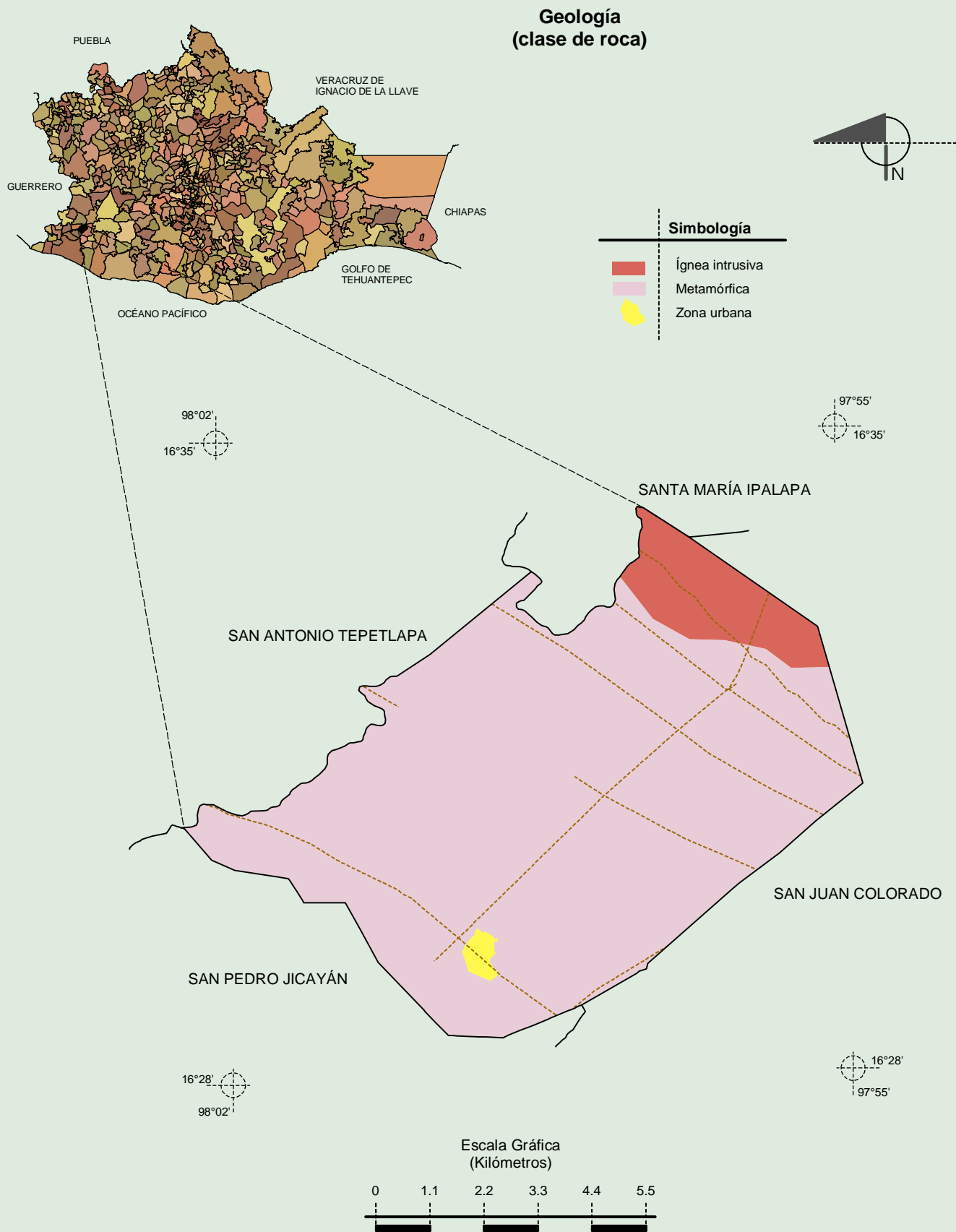

Fuente: INEGI. *Marco Geoestadístico 2010, Versión 4.3.*
 INEGI. Continuo Nacional del Conjunto de Datos Geográficos de la Carta Geológica 1:250 000, serie I.

Compendio de información geográfica municipal de los Estados Unidos Mexicanos

San Pedro Atoyac, Oaxaca

Suelos Dominantes

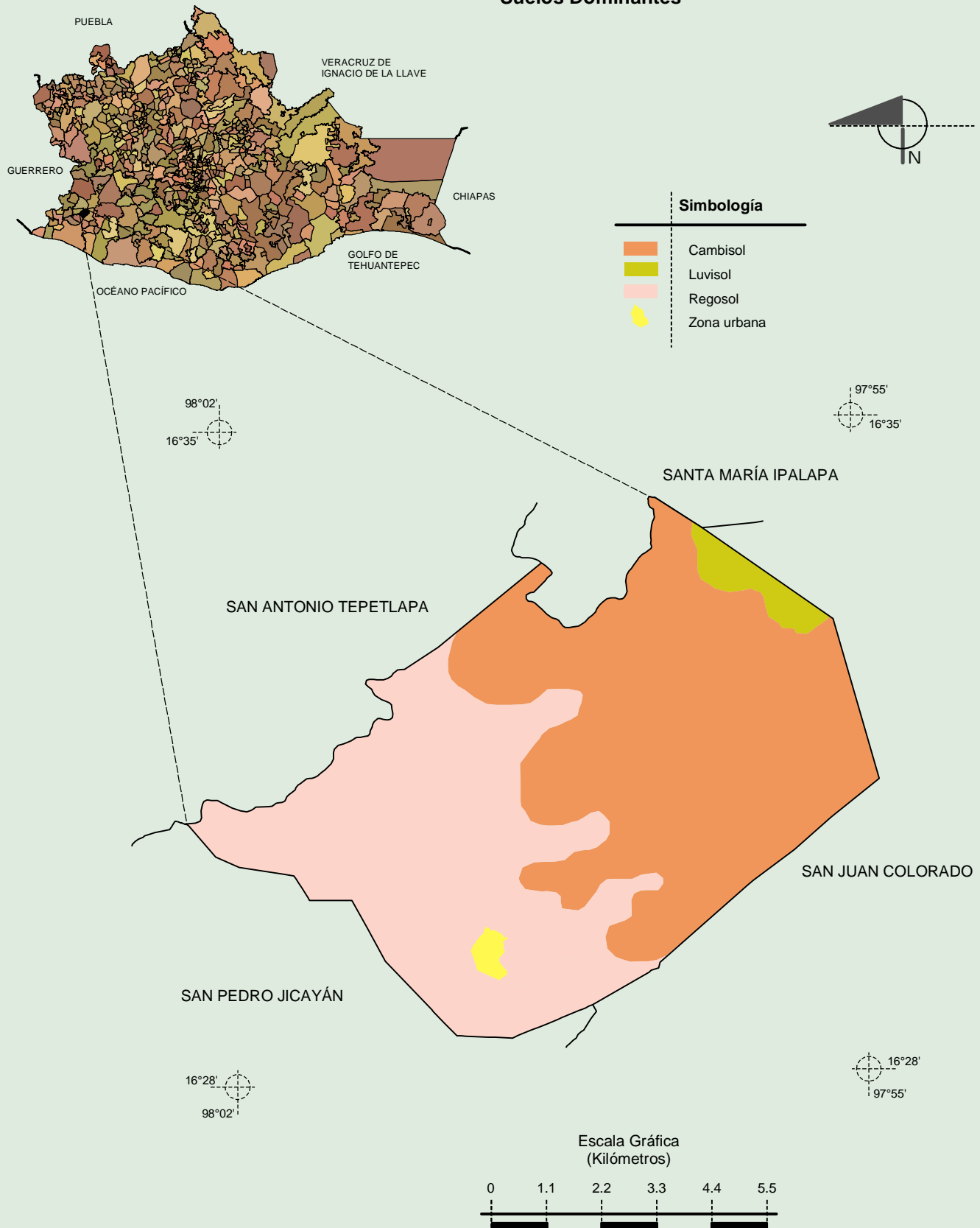

Fuente: INEGI. *Marco Geoestadístico 2010, Versión 4.3.*
INEGI. Conjunto de Datos Vectorial Edafológico, Escala 1:250 000 Serie II (Continuo Nacional).

Uso del Suelo y Vegetación

