



Compendio de información geográfica municipal 2010

Aquixtla

Puebla



Compendio de información geográfica municipal de los Estados Unidos Mexicanos Aquixtla, Puebla clave geoestadística 21016

	Coordenadas y altitud	Colindancias	Otros datos
Ubicación geográfica	Entre los paralelos 19° 42' y 19° 52' de latitud norte; los meridianos 97° 49' y 98° 01' de longitud oeste; altitud entre 1 800 y 3 100 m.	Colinda al norte con los municipios de Chignahuapan, Zacatlán y Tetela de Ocampo; al este con los municipios de Tetela de Ocampo e Ixtacamaxtitlán; al sur con el municipio de Ixtacamaxtitlán; al oeste con los municipios de Ixtacamaxtitlán y Chignahuapan.	Ocupa el 0.49% de la superficie del estado. Cuenta con 24 localidades y una población total de 7 848 habitantes. http://mapserver.inegi.org/mg/n2k/ ; resultado del censo 2010.

	Provincia	Subprovincia	Sistemas de topoformas
Fisiografía	Eje Neovolcánico (75.75%) y Sierra Madre Oriental (24.25%)	Lagos y Volcanes de Anáhuac (75.75%) y Carso Huasteco (Discontinuidad fisiográfica) (24.25%)	Sierra volcánica de laderas escarpadas (72.90%), Sierra alta escarpada (24.25%) y Lomerío de tobas (2.85%)

	Rango de temperatura	Rango de precipitación	Clima
Clima	12 – 18°C	600 – 900 mm	Templado subhúmedo con lluvias en verano, de humedad media (80.75%) y templado subhúmedo con lluvias en verano, de mayor humedad (19.25%)

	Periodo	Roca	Sitios de interés
Geología	Neógeno (42.47%), Cretácico (30.82%), Cuaternario (21.86%) y Jurásico (2.48%)	Ígnea extrusiva: andesita (42.46%), toba ácida (19.74%), basalto (1.48%) y brecha volcánica básica (0.65%) Sedimentaria: caliza (29.12%), lutita (1.70%) y caliza-lutita (2.48%)	No disponible

Nota: el porcentaje faltante corresponde a Zona Urbana con (2.37%)

Edafología	Suelo dominante
	Luvisol (43.85%), Andosol (24.54%), Cambisol (20.24%) y Leptosol (8.78%) y Phaeozem (0.22%)

Nota: el porcentaje faltante corresponde a Zona Urbana con (2.37%)

	Región hidrológica	Cuenca	Subcuenca	Corrientes de agua	Cuerpos de agua
Hidrografía	Tuxpan – Nautla (100%)	R. Tecolutla (100%)	R. Tecuantepec (94.72%), R. Laxaxalpan (2.87%) y R. Apulco (2.41%)	Perennes: Popocoya, Agua Bendita, Ayautolanico, Cuahutolanico y Texocoapa Intermitentes	No disponible

Uso del suelo y vegetación	Uso del suelo	Vegetación
	Agricultura (35.60%) y zona urbana (2.37%)	Bosque (55.57%) y pastizal (6.46%)

Uso potencial de la tierra	Agrícola	Pecuario
	Para la agricultura mecanizada continua (23.04%) Para la agricultura con tracción animal estacional (10.09%) Para la agricultura manual estacional (2.80%) No apta para la agricultura (64.07%)	Para el establecimiento de praderas cultivadas con maquinaria agrícola (23.04%) Para el establecimiento de praderas cultivadas con tracción animal (10.04%) Para el aprovechamiento de la vegetación natural diferente del pastizal (22.52%) No apta para uso pecuario (44.40%)

Zona urbana	La zona urbana está creciendo sobre rocas ígneas extrusivas del Cuaternario, en sierra volcánica de laderas escarpadas; sobre áreas donde originalmente había suelo denominado Cambisol; tiene clima templado subhúmedo con lluvias en verano, y está creciendo sobre terrenos previamente ocupados por agricultura.
--------------------	----------------------------------------------------------------------------------------------------------------------------------------------------------------------------------------------------------------------------------------------------------------------------------------------------------------------

Zonas arqueológicas y monumentos históricos	Iglesia Parroquial dedicada a San Juan Evangelista, construido en 1864.
----------------------------------------------------	-------------------------------------------------------------------------

Fuente: www.inafed.gob.mx/wb2/ELOCAL/ELOC Enciclopedia

Hablantes de lengua indígena	Dialecto	Número de personas
	Náhuatl, Totonaca, Zoque, Otomí, Tzeltal y No especificado	251

Fuente: INEGI. Puebla. II Censo de Población y Vivienda, 2005. Tabulados básicos

Cultura popular	Artesanías	Gastronomía	Música
	Se hacen tejidos de lana, alfarería en barro rojo y la esfera navideña.	Alimentos: Mole Poblano, tamales, pipián, barbacoa y mondongo rojo. Dulces: Conservas de frutas y jamoncillos. Bebidas: Chocolate, atole, café, vinos de frutas y vino de yolixpa.	No disponible

Fuente: www.inafed.gob.mx/wb2/ELOCAL/ELOC_Enciclopedia

Localidades e Infraestructura para el Transporte

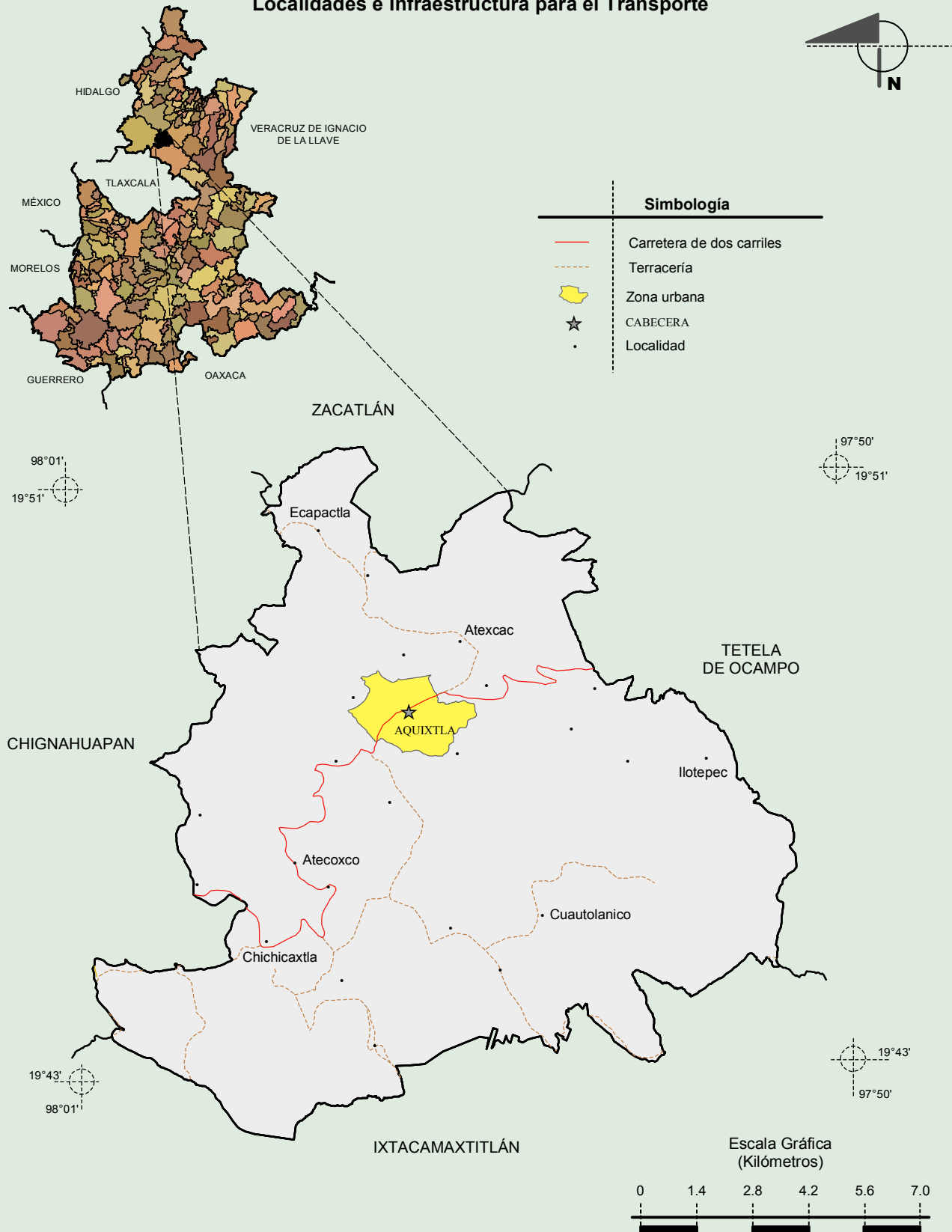

Fuente: INEGI. *Marco Geoestadístico 2010, versión 4.3.*
 INEGI. Información Topográfica Digital Escala 1:250 000 serie III.

**Compendio de información geográfica municipal de los Estados Unidos Mexicanos
Aquixtla, Puebla**

Relieve

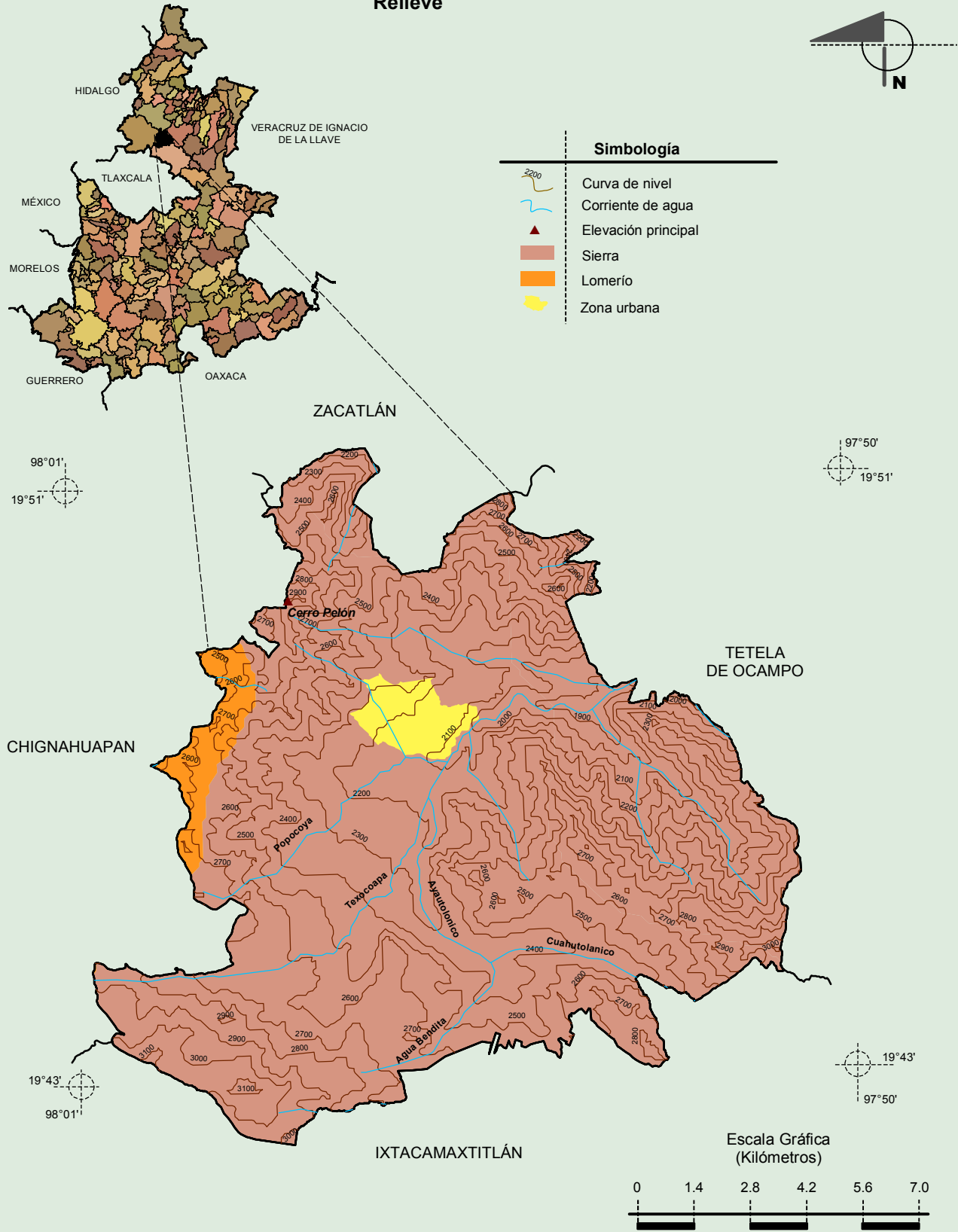

Fuente: INEGI. *Marco Geoestadístico 2010, versión 4.3*.
 INEGI. Información Topográfica Digital Escala 1:250 000 serie III.
 INEGI. Continuo Nacional del Conjunto de Datos Geográficos de la Carta Fisiográfica 1:1 000 000, serie I.
 INEGI-CONAGUA. 2007. Mapa de la Red Hidrográfica Digital de México escala 1:250 000. México.

Climas

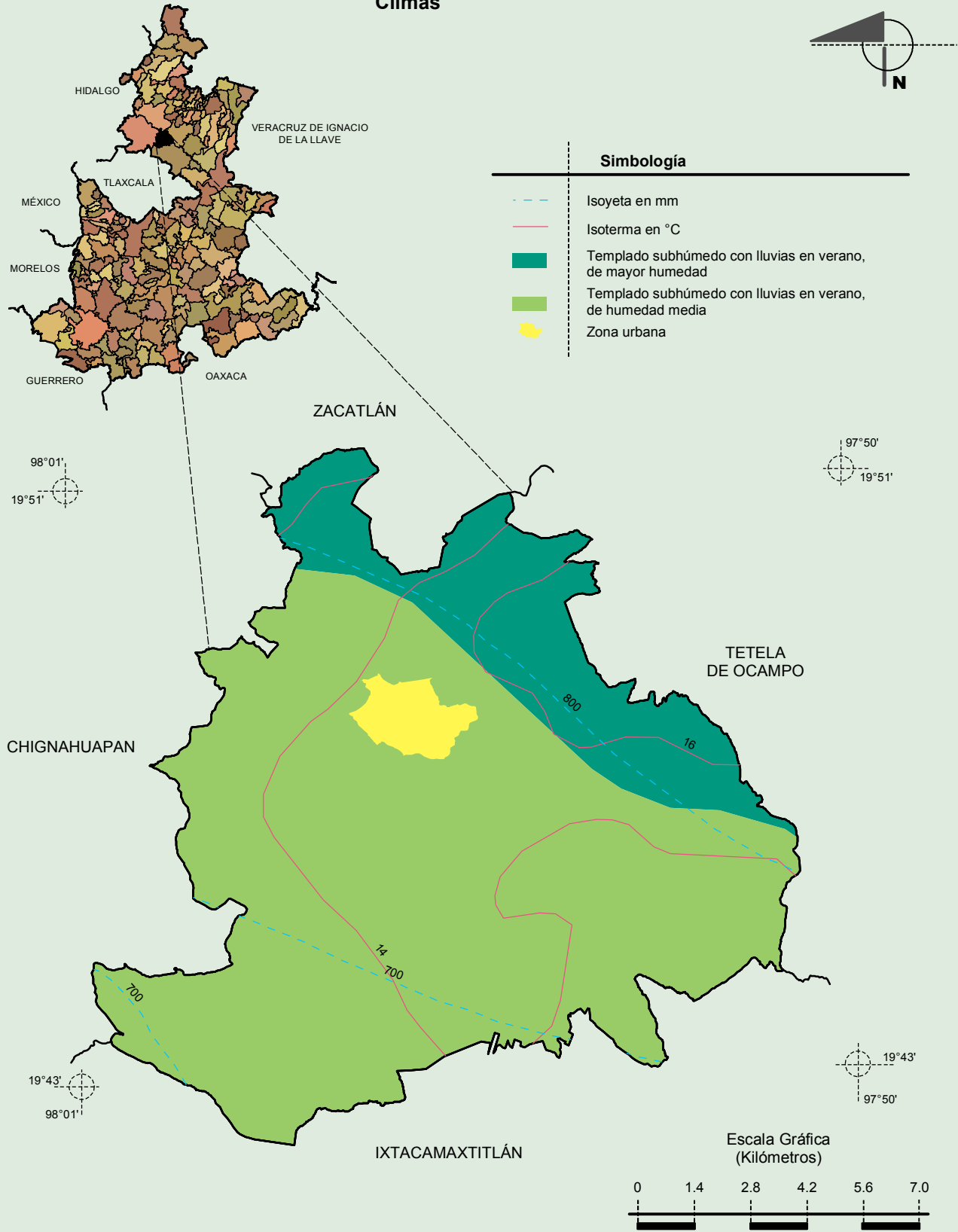

Fuente: INEGI. *Marco Geoestadístico 2010, versión 4.3.*
 INEGI. Continuo Nacional del Conjunto de Datos Geográficos de las Cartas de Climas, Precipitación Total Anual y Temperatura Media Anual 1:1 000 000, serie I.

**Compendio de información geográfica municipal de los Estados Unidos Mexicanos
Aquixtla, Puebla**

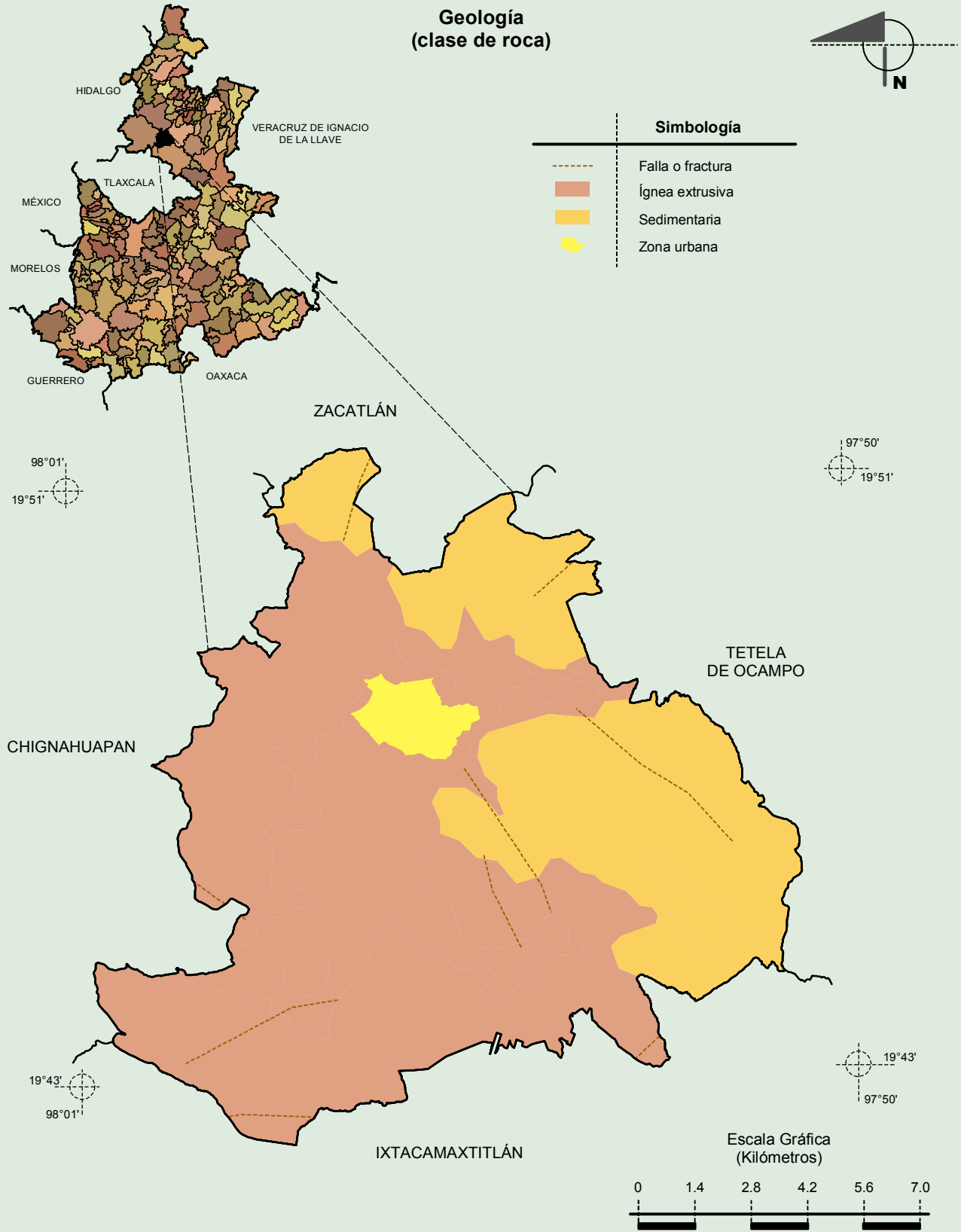

Fuente: INEGI. *Marco Geoestadístico 2010, versión 4.3.*
INEGI. Continuo Nacional del Conjunto de Datos Geográficos de la Carta Geológica 1:250 000, serie I.

**Compendio de información geográfica municipal de los Estados Unidos Mexicanos
Aquixtla, Puebla**

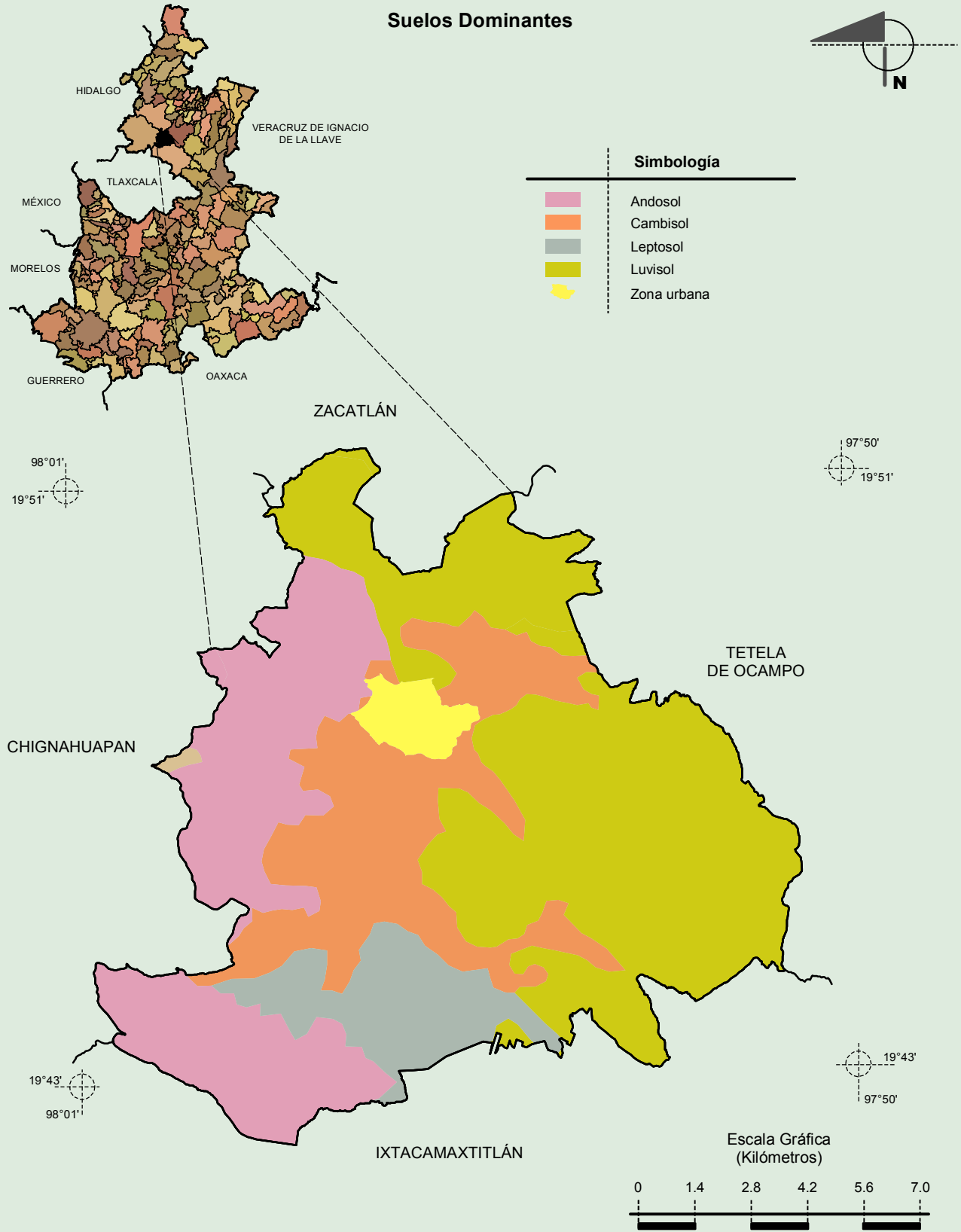

Fuente: INEGI. *Marco Geoestadístico 2010, versión 4.3.*
INEGI. Conjunto de Datos Vectorial Edafológico, Escala 1:250 000, Serie II (Continuo Nacional).

Uso del Suelo y Vegetación

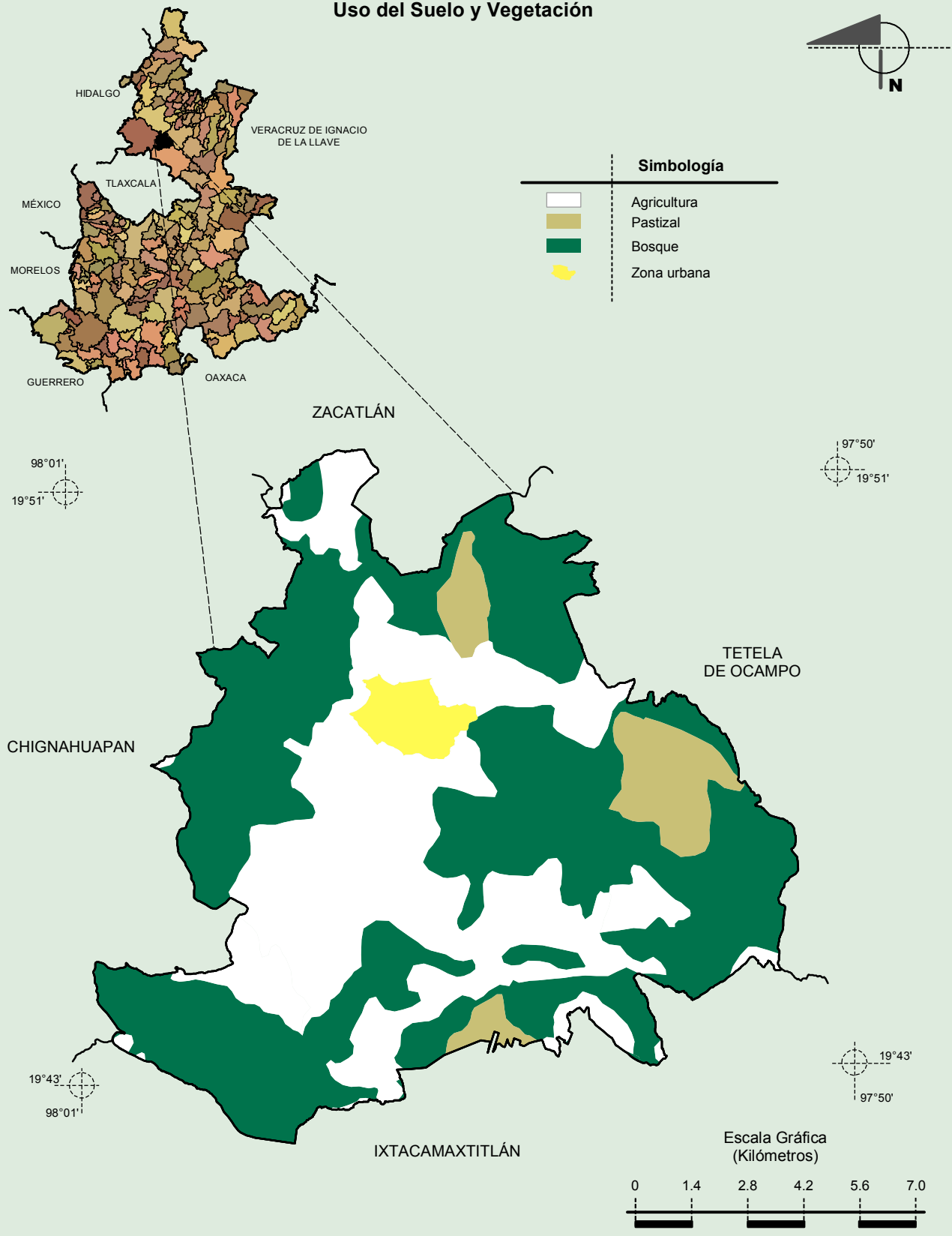

Fuente: INEGI. *Marco Geoestadístico 2005, versión 4.3.*
 INEGI. Conjunto de Datos Vectoriales de Uso del Suelo y Vegetación Serie III Escala 1:250 000.