

Instituto Nacional de Estadística y Geografía



Compendio de información geográfica municipal 2010

Hermenegildo Galeana

Puebla



INSTITUTO NACIONAL
DE ESTADÍSTICA Y GEOGRAFÍA

Compendio de información geográfica municipal de los Estados Unidos Mexicanos Hermenegildo Galeana, Puebla clave geoestadística 21068

| Ubicación geográfica | Coordenadas y altitud | Colindancias | Otros datos |
|----------------------|--|--|---|
| | Entre los paralelos 20° 04' y 20° 10' de latitud norte; los meridianos 97° 41' y 97° 47' de longitud oeste; altitud entre 300 y 1 300 m. | Colinda al norte con el municipio de Jopala; al este con los municipios de Jopala y Olintla; al sur con los municipios de Olintla, Coatepec y Amixtlán; al oeste con los municipios de Amixtlán y San Felipe Tepetlán. | Ocupa el 0.15% de la superficie del estado. Cuenta con 26 localidades y una población total de 7 718 habitantes http://mapserver.inegi.org.mx/mgn2k/ ; resultado del censo 2010. |

| Fisiografía | Provincia | Subprovincia | Sistemas de topoformas |
|-------------|------------------------------|---|------------------------------|
| | Sierra Madre Oriental (100%) | Carso Huasteco (Discontinuidad Fisiográfica) (100%) | Sierra alta escarpada (100%) |

| Clima | Rango de temperatura | Rango de precipitación | Clima |
|-------|----------------------|------------------------|--|
| | 18 – 24°C | 2 400 – 3 100 mm | Semicálido húmedo con lluvias todo el año (100%) |

| Geología | Periodo | Roca | Sitios de interés |
|----------|-------------------------------------|---|-------------------|
| | Cretácico (83%) y Jurásico (16.24%) | Sedimentaria: caliza (83%) y caliza-lutita (16.24%) | No disponible |

Nota: el porcentaje faltante corresponde a Zona Urbana con (0.76%).

| Edafología | Suelo dominante |
|------------|-------------------|
| | Leptosol (99.24%) |

Nota: el porcentaje faltante corresponde a Zona Urbana con (0.76%).

| Hidrografía | Región hidrológica | Cuenca | Subcuenca | Corrientes de agua | Cuerpos de agua |
|-------------|------------------------|---------------------|----------------------|---|-----------------|
| | Tuxpan – Nautla (100%) | R. Tecolutla (100%) | R. Laxaxalpan (100%) | Perenne: Ajajalpan Intermitente: Ixcanaxquihui (La Sala) | No disponible |

| Uso del suelo y vegetación | Uso del suelo | Vegetación |
|----------------------------|--|-------------------------------------|
| | Agricultura (57.76%) y zona urbana (0.76%) | Bosque (28.22%) y pastizal (13.26%) |

| Uso potencial de la tierra | Agrícola | Pecuario |
|----------------------------|--|---|
| | Para la agricultura manual continua (12.08%) No apta para la agricultura (87.92%) | Para el aprovechamiento de la vegetación de pastizal (12.08%) No apta para uso pecuario (87.92%) |

| Zona urbana | |
|-------------|---|
| | La zona urbana está creciendo sobre rocas sedimentarias del Cretácico, en sierra alta escarpada; sobre áreas donde originalmente había suelo denominado Leptosol; tiene clima semicálido húmedo con lluvias todo el año, y está creciendo sobre terrenos previamente ocupados por agricultura y bosque. |

| Zonas arqueológicas y monumentos históricos | |
|---|--|
| | Templo parroquial de advocación de la Preciosa Sangre de Cristo, construido en el siglo XVI, se localiza en la cabecera municipal. |

Fuente: www.inafed.gob.mx/wb2/ELOCAL/ELOC_Enciclopedia

| Hablantes de lengua indígena | Dialecto | Número de personas |
|------------------------------|--|--------------------|
| | Náhuatl, Otomí, Totonaca y No especificado | 5 309 |

Fuente: INEGI. Puebla. II Censo de Población y Vivienda, 2005. Tabulados básicos

| | Artesanías | Gastronomía | Música |
|------------------------|------------------------------------|--|---------------|
| Cultura popular | Talla de madera para construcción. | Alimentos: Mole poblano, pipián, tamales, chicharrón prensado. Bebidas: Café, chocolate, atole, y vino de frutas. | No disponible |

Fuente: www.inafed.gob.mx/wb2/ELOCAL/ELOC Enciclopedia

Localidades e Infraestructura para el Transporte

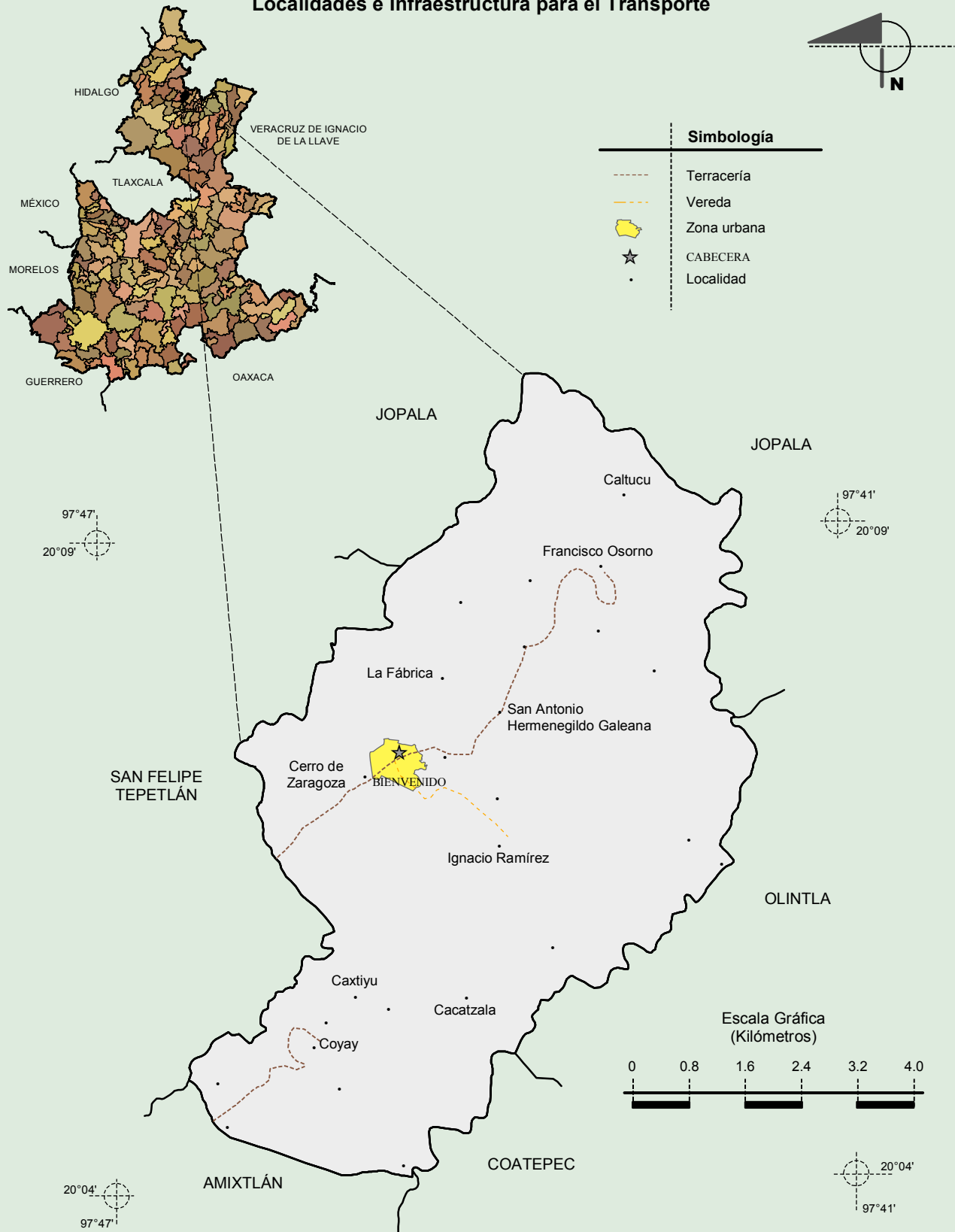

Fuente: INEGI. Marco Geoestadístico 2010, versión 4.3.
 INEGI. Información Topográfica Digital Escala 1:250 000 serie III.

Relieve

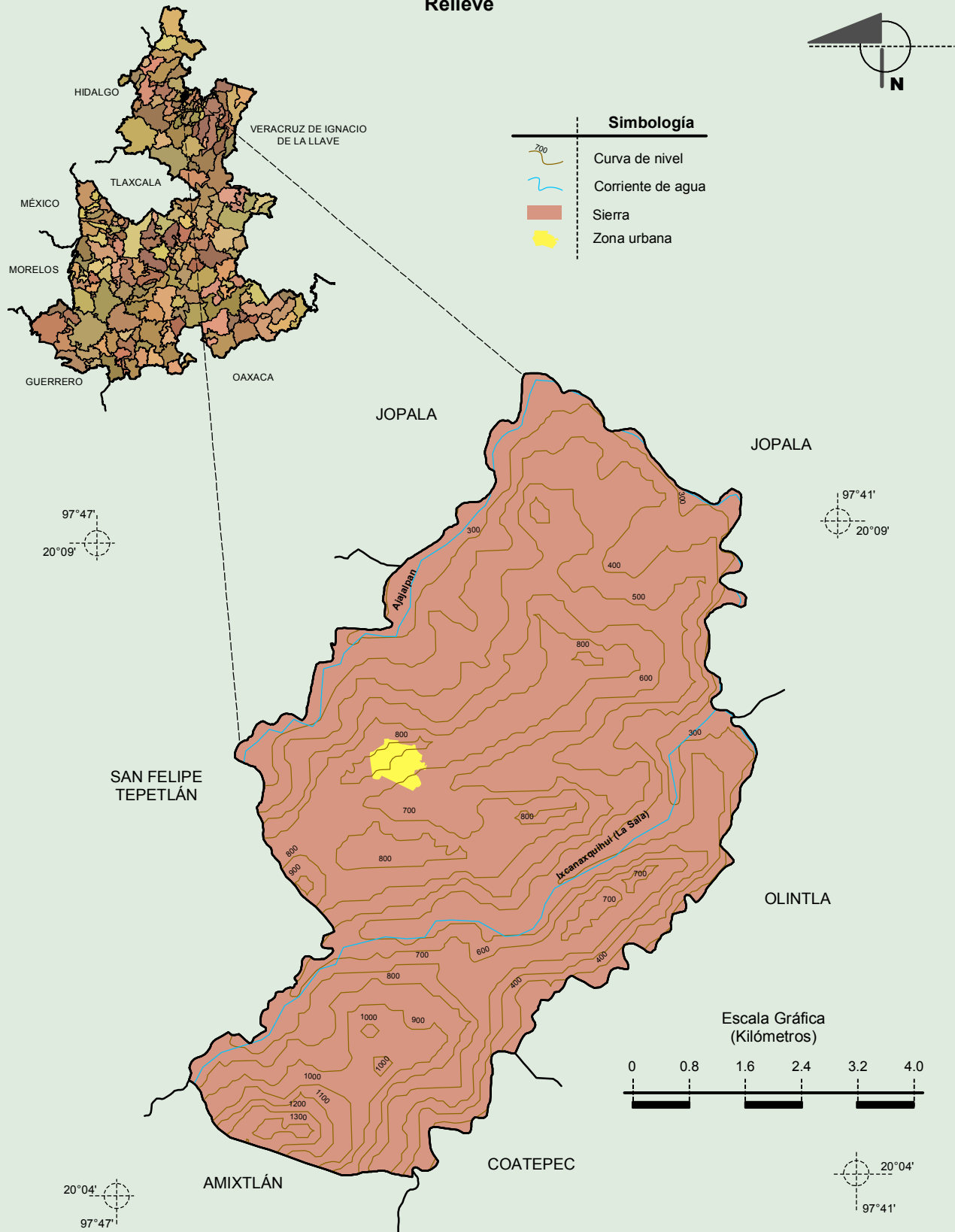

Fuente: INEGI. *Marco Geoestadístico 2010, versión 4.3.*
 INEGI. Información Topográfica Digital Escala 1:250 000 serie III.
 INEGI. Continuo Nacional del Conjunto de Datos Geográficos de la Carta Fisiográfica 1:1 000 000, serie I.
 INEGI-CONAGUA. 2007. Mapa de la Red Hidrográfica Digital de México escala 1:250 000. México.

Climas

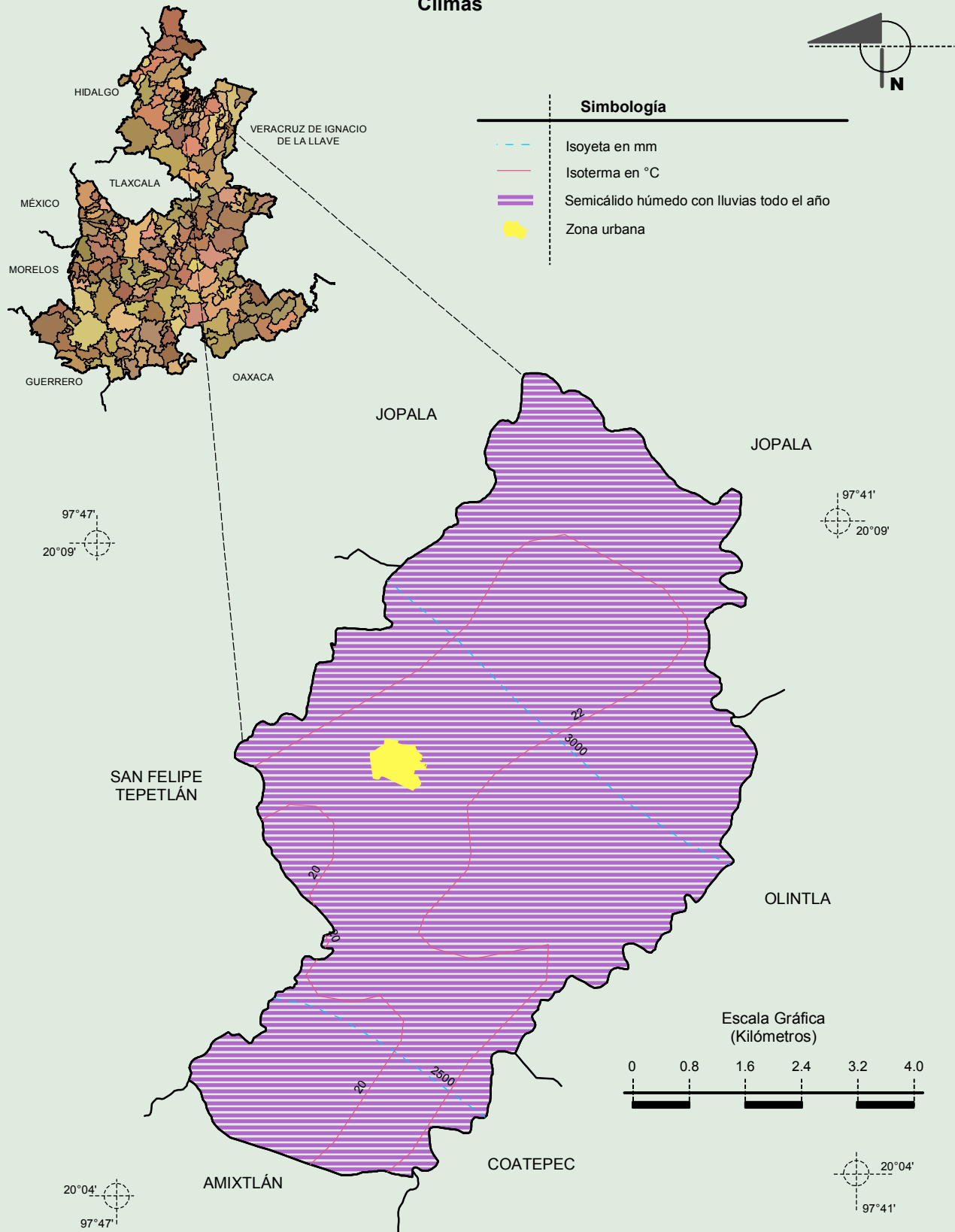

Fuente: INEGI. Marco Geoestadístico 2010, versión 4.3.
INEGI. Continuo Nacional del Conjunto de Datos Geográficos de las Cartas de Climas, Precipitación Total Anual y Temperatura Media Anual 1:1 000 000, serie I.

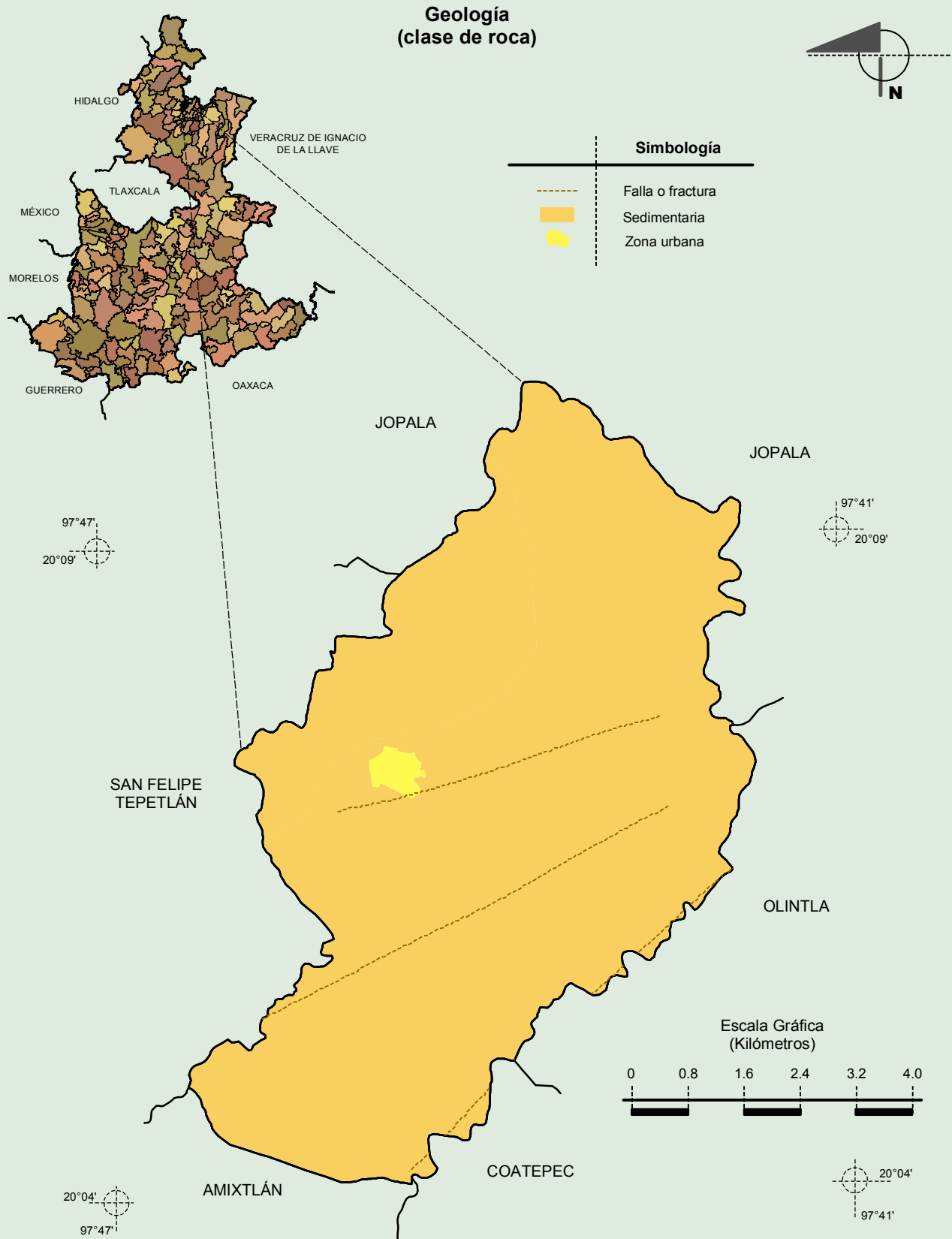

Fuente: INEGI. *Marco Geoestadístico 2010, versión 4.3.*
INEGI. Continuo Nacional del Conjunto de Datos Geográficos de la Carta Geológica 1:250 000, serie I.

Suelos Dominantes

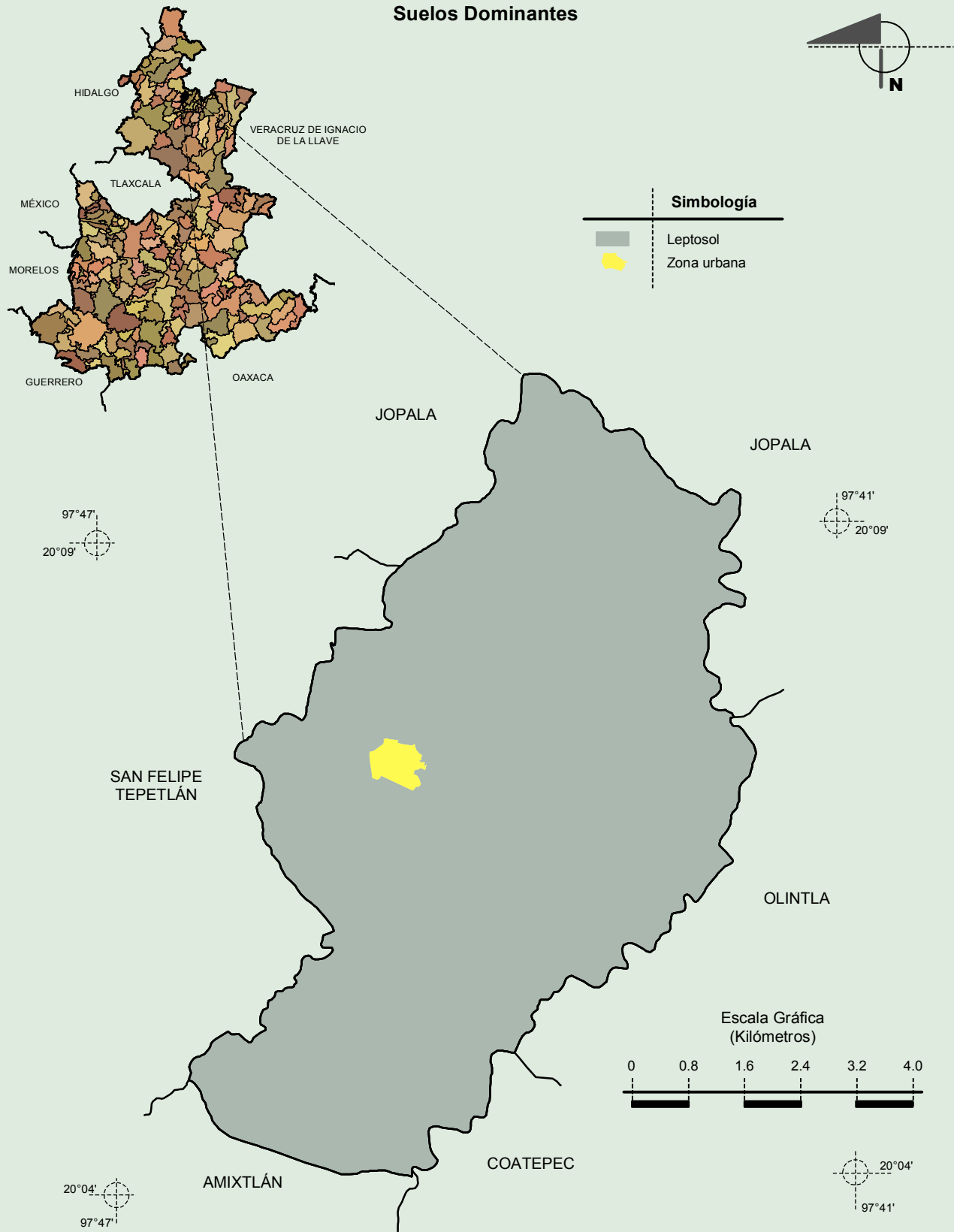

Fuente: INEGI. *Marco Geoestadístico 2010, versión 4.3.*
INEGI. Conjunto de Datos Vectorial Edafológico, Escala 1:250 000, Serie II (Continuo Nacional).

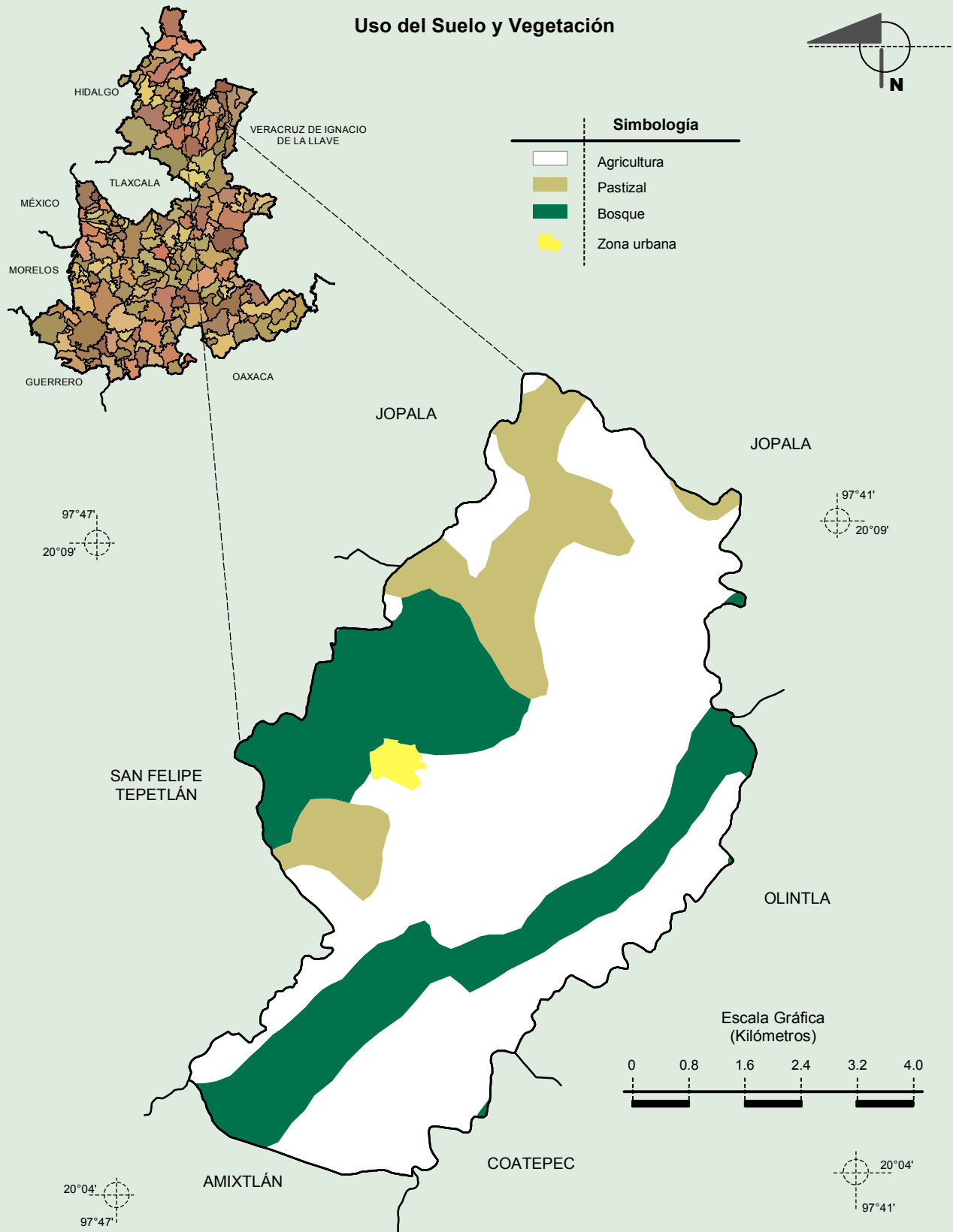

Fuente: INEGI. *Marco Geoestadístico 2010, versión 4.3.*
 INEGI. Conjunto de Datos Vectoriales de Uso del Suelo y Vegetación Serie III Escala 1:250 000.