

Instituto Nacional de Estadística y Geografía



Compendio de información geográfica municipal 2010

Ixcamilpa de Guerrero

Puebla



INSTITUTO NACIONAL
DE ESTADÍSTICA Y GEOGRAFÍA

Compendio de información geográfica municipal de los Estados Unidos Mexicanos Ixcamilpa de Guerrero, Puebla clave geoestadística 21081

| Ubicación geográfica | Coordenadas y altitud | Colindancias | Otros datos |
|----------------------|--|---|--|
| | Entre los paralelos 17° 55' y 18° 08' de latitud norte; los meridianos 98° 33' y 98° 52' de longitud oeste; altitud entre 600 y 2 100 m. | Colinda al norte con los municipios de Cohetzala y Xicotlán; al este con los municipios de Xicotlán, Albino Zertuche y con el estado de Guerrero; al sur con el estado de Guerrero; al oeste con el estado de Guerrero y con el municipio de Cohetzala. | Ocupa el 0.93 % de la superficie del estado. Cuenta con 33 localidades y una población total de 3 695 habitantes http://mapserver.inegi.org.mx/mgn2k/ ; resultado del censo 2010. |

| Fisiografía | Provincia | Subprovincia | Sistemas de topofomas |
|-------------|--|---|--|
| | Sierra madre del sur (98.94%) y Eje neovolcánico (1.06%) | Cordillera costera del sur (50.59%), Sierras y valles Guerrerenses (48.35%) y Sierras del sur de Puebla (1.06%) | Sierra baja compleja (50.59%), Sierra de cumbres tendidas (14.55%), Lomerío típico (12.61%), Cañón típico (10.67%), Sierra baja (10.52%) y Sierra compleja (1.06%) |

| Clima | Rango de temperatura | Rango de precipitación | Clima |
|-------|----------------------|------------------------|---|
| | 20 – 26°C | 700 – 900 mm | Semiseco muy cálido y cálido (82.21%), cálido subhúmedo con lluvias en verano (13.00%) y semicálido subhúmedo con lluvias en verano (4.79%) |

| Geología | Periodo | Roca | Sitios de interés |
|----------|--|---|-------------------|
| | Paleozoico (74.26%), Cretácico (18.27%), Paleógeno (5.16%) y Cuaternario (1.71%) | Sedimentaria: caliza (13.97%), conglomerado (5.16%) y limolita-arenisca (4.30%) Metamórfica: esquisto (51.60%) y cuarcita (22.66%) Suelo: aluvial (1.71%) | No disponible |

Nota: el porcentaje faltante corresponde a Zona Urbana con (0.60%).

| | |
|-------------------|--|
| Edafología | Suelo dominante |
| | Regosol (79.17%), Leptosol (18.36%), Fluvisol (1.17%) y Phaeozem (0.70%) |

Nota: el porcentaje faltante corresponde a Zona Urbana con (0.60%).

| | Región hidrológica | Cuenca | Subcuenca | Corrientes de agua | Cuerpos de agua |
|--------------------|--------------------|---|---|---|-----------------|
| Hidrografía | Balsas (100%) | R. Tlapaneco (57.56%), R. Atoyac (37.74%) y R. Balsas-Mezcala (4.70%) | R. Tlapaneco (57.25%), R. Atoyac-Tehuizingo (36.12%), R. Balsas-San Juan Tetelzingo(4.70%), R. Nexapa (1.62%) y R. Salado (0.31%) | Perennes: Atoyac y Tlapaneco Intermitentes | No disponible |

| Uso del suelo y vegetación | Uso del suelo | Vegetación |
|-----------------------------------|--|--|
| | Agricultura (11.88%) y zona urbana (0.60%) | Selva (43.23%), bosque (41.18%), pastizal (2.50%) y otro (0.61%) |

| Uso potencial de la tierra | Agrícola | Pecuario |
|-----------------------------------|---|--|
| | Para la agricultura mecanizada continua (4.89%) No apta para la agricultura (95.11%) | Para el establecimiento de praderas cultivadas con maquinaria agrícola (4.89%) Para el aprovechamiento de la vegetación natural diferente del pastizal (26.63%) Para el aprovechamiento de la vegetación natural únicamente por el ganado caprino (40.64%) No apta para uso pecuario (27.84%) |

| | |
|--------------------|---|
| Zona urbana | La zona urbana está creciendo sobre suelo aluvial del Cuaternario, en lomerío típico y sierra baja compleja; sobre áreas donde originalmente había suelo denominado Phaeozem; tiene clima semiseco muy cálido y cálido, y está creciendo sobre terrenos previamente ocupados por agricultura. |
|--------------------|---|

| | |
|--|--|
| Zonas arqueológicas y monumentos históricos | La iglesia de Santa Catarina Mártir, la cual data del siglo XVII, teniendo un estilo de construcción propio de la época. |
|--|--|

Fuente: www.inafed.gob.mx/wb2/ELOCAL/ELOC_Enciclopedia

| Hablantes de lengua indígena | Dialecto | Número de personas |
|------------------------------|---------------------------|--------------------|
| | Náhuatl y No especificado | 51 |

Fuente: INEGI. Puebla. II Censo de Población y Vivienda, 2005. Tabulados básicos

| Cultura popular | Artesanías | Gastronomía | Música |
|-----------------|---------------|--|--|
| | No disponible | <p>Alimentos: Mole poblano, pipián, enjococado, jocoque, tamales, tlaxcales, chileatole, rabo de mestiza y queso.</p> <p>Dulces: De guayaba, ciruela criolla y jamoncillo.</p> <p>Bebidas: Atole de ciruela, de masa, chocolate, aguardiente, mezcal e infusión de nanche, de damiana y de zacatechichi.</p> | En música se tiene la banda de viento que es propia de la región, y denota las tendencias musicales de los habitantes de la municipalidad. |

Fuente: www.inafed.gob.mx/wb2/ELOCAL/ELOC Enciclopedia

Compendio de información geográfica municipal de los Estados Unidos Mexicanos Ixcamilpa de Guerrero, Puebla

Localidades e Infraestructura para el Transporte

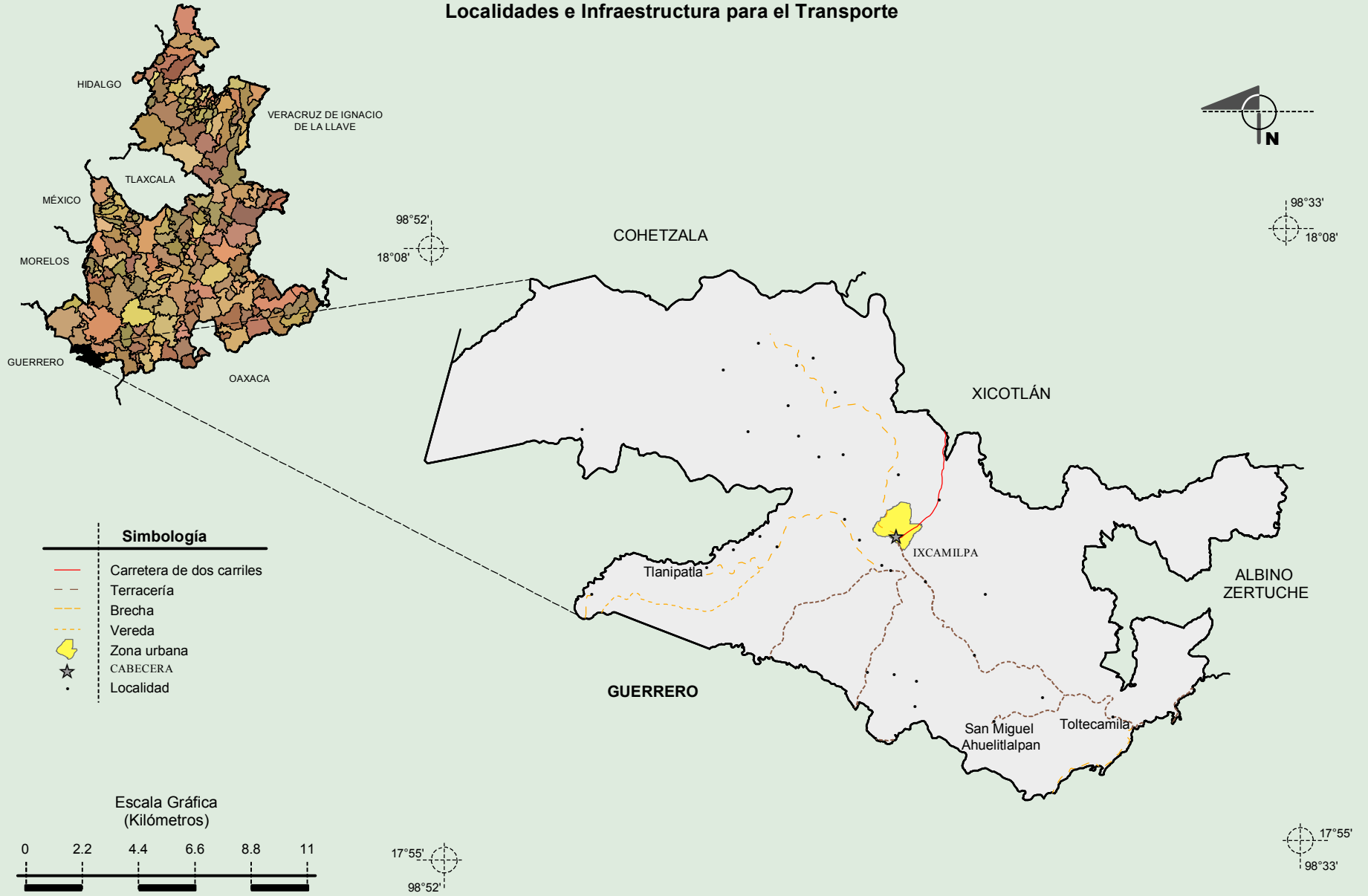

Fuente: INEGI. *Marco Geoestadístico 2010, versión 4.3.*

INEGI. Información Topográfica Digital Escala 1:250 000 serie III.

Compendio de información geográfica municipal de los Estados Unidos Mexicanos Ixcamilpa de Guerrero, Puebla

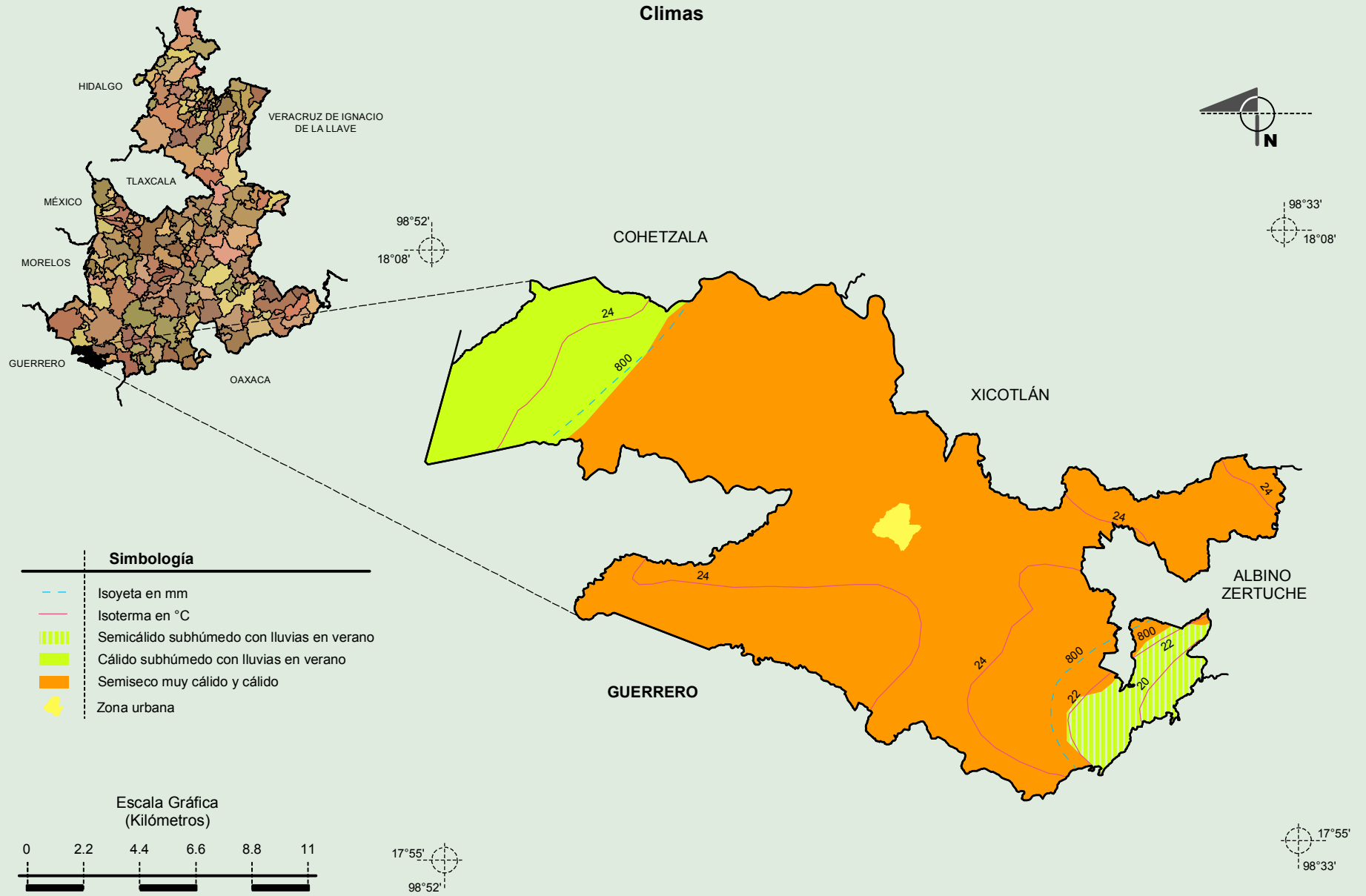

Fuente: INEGI. *Marco Geoestadístico 2010, versión 4.3.*

INEGI. Continuo Nacional del Conjunto de Datos Geográficos de las Cartas de Climas, Precipitación Total Anual y Temperatura Media Anual 1:1 000 000, serie I.

**Compendio de información geográfica municipal de los Estados Unidos Mexicanos
Ixcamilpa de Guerrero, Puebla**

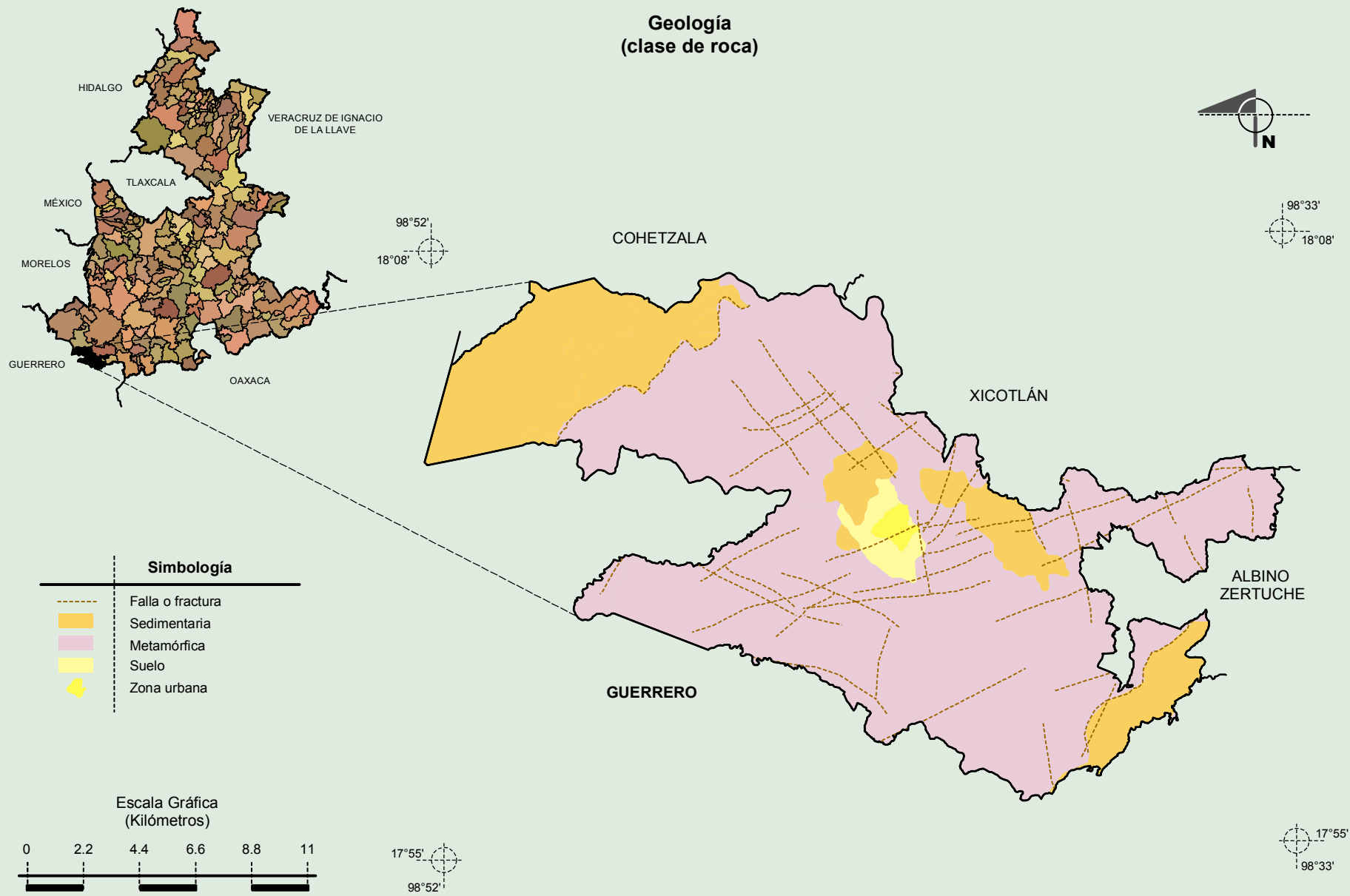

Fuente: INEGI. *Marco Geoestadístico 2010, versión 4.3.*
INEGI. Continuo Nacional del Conjunto de Datos Geográficos de la Carta Geológica 1:250 000, serie I.

Compendio de información geográfica municipal de los Estados Unidos Mexicanos Ixcamilpa de Guerrero, Puebla

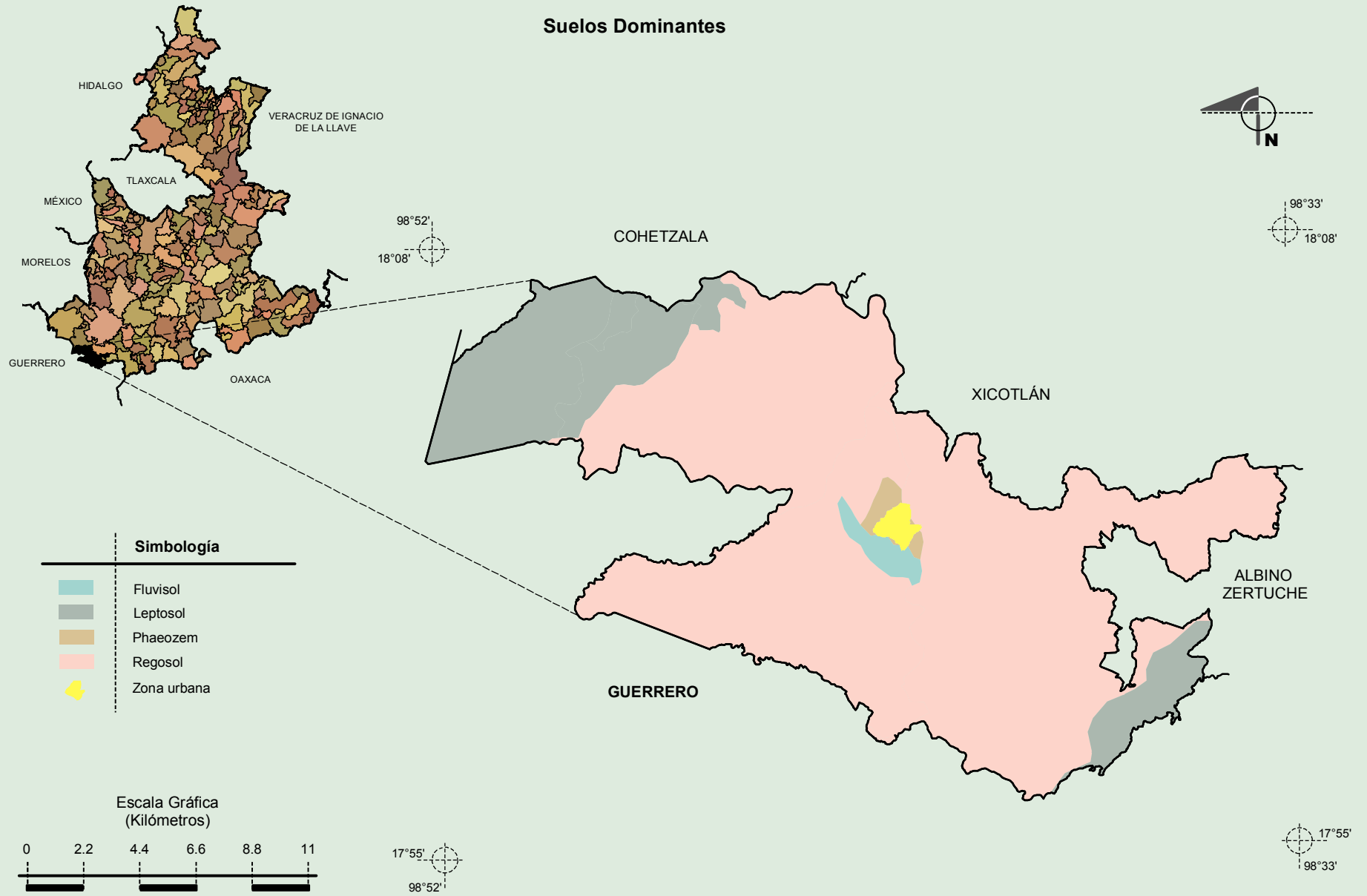

Fuente: INEGI. Marco Geoestadístico 2010, versión 4.3.
INEGI. Conjunto de Datos Vectorial Edafológico, Escala 1:250 000, Serie II (Continuo Nacional).

**Compendio de información geográfica municipal de los Estados Unidos Mexicanos
Ixcamilpa de Guerrero, Puebla**

Uso del Suelo y Vegetación

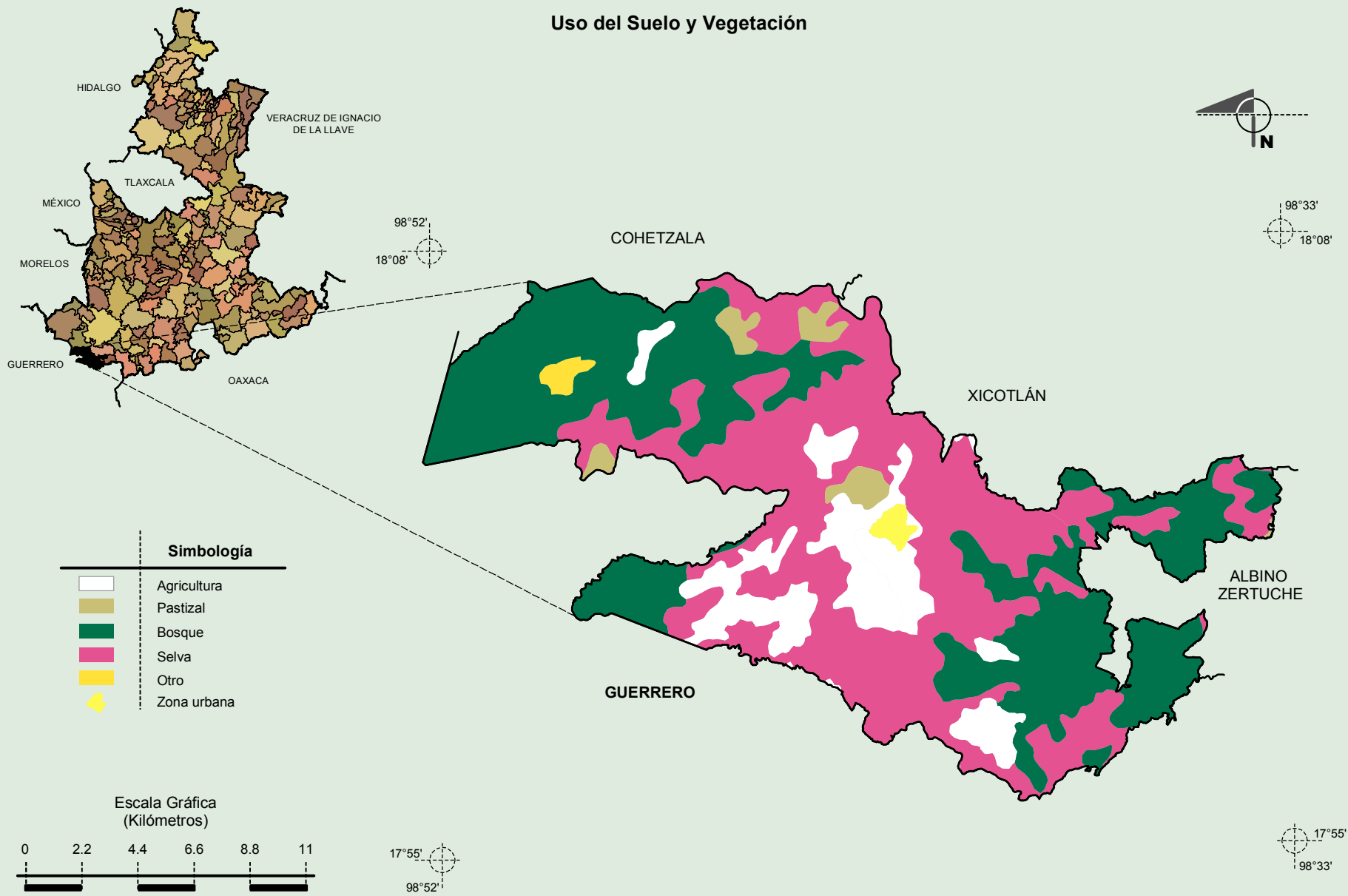

Fuente: INEGI. *Marco Geoestadístico 2010, versión 4.3.*

INEGI. Conjunto de Datos Vectoriales de Uso del Suelo y Vegetación Serie III Escala 1:250 000.