



Compendio de información geográfica municipal 2010

El Fuerte

Sinaloa



**Compendio de información geográfica municipal de los
Estados Unidos Mexicanos
El Fuerte, Sinaloa
clave geoestadística 25010**

	Coordenadas y altitud	Colindancias	Otros datos
Ubicación geográfica	Entre los paralelos 25° 49' y 26° 40' de latitud norte; los meridianos 108° 16' y 109° 03' de longitud oeste; altitud entre 100 y 1 000 m.	Colinda al norte con el estado de Sonora y el municipio de Choix; al este con los municipios de Choix y Sinaloa; al sur con los municipios de Sinaloa y Ahome; al oeste con el municipio de Ahome y el estado de Sonora.	Ocupa el 7.28% de la superficie del estado. Cuenta con 515 localidades y una población total de 97 536 habitantes. http://mapserver.inegi.org.mx/mgn2k/ ; resultado del censo 2010.

	Provincia	Subprovincia	Sistemas de topoformas
Fisiografía	Sierra Madre Occidental (58.31 %), Llanura Costera del Pacífico (40.63%).	Pie de la Sierra (54.98%), Llanura Costera y Deltas de Sonora y Sinaloa (40.63%), Gran Meseta y Cañadas Duranguenses (3.33%).	Lomerío con valles (31.74%), Llanura aluvial (15.91%), Sierra alta (12.47%), Llanura costera con lomerío (9.92%), Lomerío con llanuras (7.53%), Llanura costera (6.83%), Llanura deltaica (5.50%), Sierra alta con cañones (3.33%), Valle abierto de montaña con lomerío (2.37%), Sierra baja de laderas escarpadas (1.72%), Sierra baja (0.87%), Lomerío típico (0.53%), Sierra baja de laderas tendidas (0.16%), Llanura costera con ciénagas salina (0.06%).

Nota: el porcentaje faltante corresponde a NA (1.06%).

	Rango de temperatura	Rango de precipitación	Clima
Clima	20 - 28°C.	300 -1000 mm.	Seco muy cálido y cálido (41.26%), semiseco muy cálido y cálido (32.26%), muy seco muy cálido y cálido (13.68%), cálido subhúmedo con lluvias en verano de menor humedad (11.05%), semicálido subhúmedo con lluvias en verano de menor humedad (1.05%) y seco semicálido (0.70%).

	Periodo	Roca	Sitios de interés
Geología	Cuaternario (31.22%), Oligoceno-Mioceno-Terciario (22.96%), Neógeno (18.18%), Cretácico (11.38%), No aplica (6.83%), Paleógeno (3.58%) y Jurásico (3.06%).	Ígnea extrusiva: Toba ácida volcánica ácida (16.73%), volcanoclástico (5.99%), andesita-brecha volcánica intermedia (4.56%), brecha volcánica intermedia (2.65%), basalto (0.55%), andesita (0.47%), traquita (0.46%), riolita-toba ácida (0.18%), basalto-brecha volcánica básica (0.10%), brecha volcánica ácida (0.04%), toba ácida (0.02%). Ígnea Intrusiva: granodiorita (6.03%), gabro (0.03%). Sedimentaria: arenisca-conglomerado-limolita (11.52%), arenisca-conglomerado (10.48%), conglomerado (1.73%), arenisca (1.63%), caliza-lutita (0.78%). Metamórfica: pizarra-filita (3.54%), metavolcánica (3.06%), complejo metamórfico (2.92%), gneis (0.19%), esquistos (0.07%). Suelo: aluvial (23.48%).	Banco de material: grava, mampostería y agregados.

Nota: el porcentaje faltante corresponde a Zona Urbana con (0.35%) y Cuerpos de Agua con (2.44%).

	Suelo dominante
Edafología	Phaeozem (28.36%), Regosol (27.04%), Leptosol (18.03%), Vertisol (13.48%), Cambisol (6.63%), Fluvisol (3.24%) y Calcisol (0.21%).

Nota: el porcentaje faltante corresponde a Zona Urbana con (0.35%), Cuerpos de Agua con (2.44%) y NA (0.22%).

	Región hidrológica	Cuenca	Subcuenca	Corrientes de agua	Cuerpos de agua
Hidrografía	Sinaloa (100%).	R. Fuerte (74.41%), Estero Bacorehuis (12.06%), Bahía Lechuguilla-Chuira-Navachiste (7.67%), R. Sinaloa (5.86%).	R. Fuerte-San Miguel (58.97%), Estero de Bacorehuis (12.06%), R. Fuerte-P. Miguel Hidalgo (7.77%), R. Álamos (7.67%), B. Ohuira (7.67%), A. Ocoroni (5.86%).	Intermitentes: Abolillos, Arrayanal, Bacamocho, Bacorehuis, Cabanillas, Cerco de Elvira, Conicari, Chapotillo, El Carrizo, El Escorpión, El Mezquite, El Rayo, El Saucillo, El Sibiral, El Tempisque, El Toro, El Zapote, Guamuchil, Guasimas, Jaibochi, Jambiolabampo, Jecolua, La Higuera, La Higuera, La Laguna, La Noria, Las Cañadas, Las Cruces, Las Chicuras, Las Palmas, Los Cerros, Los Mezquitillos, Los Ojitos, Los Papaches, Palo Parado,	Perennes: P. Miguel Hidalgo y Costilla (El Mahone), P. Josefa Ortiz de Domínguez (El Sabino), Laguna el metate, Presa Jecolua, R. Fuerte, Dique número uno, Dique número dos, Dique número tres, Dique número cuatro, Dique número cinco, Dique número seis y Dique número siete (2.44%).

				<p>Pedregoso, Pie de la Cuesta, Rancho Viejo, Santa Ana, Santa Rosalía, Sayabampo, A. Seco, Sibajahui, Tecache, Utatave, R. Yecorato.</p> <p>Perennes: Babujaqui, Baimena, El Sabino, R. Fuerte, Guirocoba.</p> <p>Canales: Alto Norte, Alto Sur, Balacachic, Batequis, Buenaventura, Cahuinahua, Campo Nuevo, Cerro Prieto, El Carrizo, Fuerte Mayo, Jaguara, Juárez, Lateral 18, Selvebampo, Sicae, Taxtes, Valle del Fuerte.</p>	
--	--	--	--	---------------------------------------------------------------------------------------------------------------------------------------------------------------------------------------------------------------------------------------------------------------------------------------------------------------------------------------------------------------------------------------------------------------------------------------------------	--

Uso del suelo y vegetación	Uso del suelo	Vegetación
	Agricultura (31.39%).	Selva (43.36%), matorral (15.30%), pastizal (5.68%), mezquital (0.56%), bosque (0.55%), vegetación de galería (0.12%).

Nota: el porcentaje faltante corresponde a Zona urbana (0.35%), Cuerpos de Agua con (2.44%) y NA (0.25%).

Uso potencial de la tierra	Agrícola	Pecuario
	<p>Para la agricultura mecanizada continua (40.80%).</p> <p>No apta para la agricultura (35.45%).</p> <p>Para la agricultura con tracción animal continua (17.80%).</p> <p>Para la agricultura manual estacional (1.59%).</p> <p>Para la agricultura con tracción animal estacional (1.57%).</p>	<p>Para el desarrollo de praderas cultivadas (40.81%).</p> <p>Para el aprovechamiento de la vegetación natural diferente al pastizal (36.17%).</p> <p>Para el aprovechamiento de la vegetación natural únicamente por el ganado caprino (14.84%).</p> <p>No apta para el uso pecuario (5.39%).</p>

Nota: el porcentaje faltante corresponde a Zona urbana (0.35%) y Cuerpos de Agua con (2.44%).

Zona urbana	<p>La zonas urbanas está creciendo sobre suelo del Cuaternario y rocas extrusivas del terciario, en llanura aluvial y llanura costera; sobre áreas donde originalmente había suelos denominados Phaeozem, Vertisol y Regosol tienen clima seco muy cálido y cálido, semiseco muy cálido y cálido y muy seco muy cálido y cálido y están creciendo sobre terrenos previamente ocupados por agricultura y matorral.</p>
-------------	-----------------------------------------------------------------------------------------------------------------------------------------------------------------------------------------------------------------------------------------------------------------------------------------------------------------------------------------------------------------------------------------------------------------------

Zonas arqueológicas y monumentos históricos	Templo del Sagrado Corazón de Jesús, construido en el siglo XVIII. Palacio Municipal, cuya construcción se inició en el año de 1903 en el Templo de la Iglesia Católica. La Casa de la Cultura que data del siglo XIX cuando era residencia de la familia Vega. El Hotel Diligencias, Los Portales, Hotel Posada de Hidalgo. Bustos a Don Benito Juárez.
----------------------------------------------------	----------------------------------------------------------------------------------------------------------------------------------------------------------------------------------------------------------------------------------------------------------------------------------------------------------------------------------------------------------

Fuente: www.inafed.gob.mx/wb2/ELOCAL/ELOC_Enciclopedia

Hablantes de lengua indígena	Dialecto	Número de personas
	Mayo, Tarahumara, Chol, Zoque, Lenguas mixtecas, y No especificado.	4857.

Fuente: INEGI. Sinaloa. II Censo de Población y Vivienda, 2005. Tabulados básicos

Cultura popular	Artesanías	Gastronomía	Música
	La alfarería en Capomos, el tejido de lana en el Rincón de Aliso, el tejido de la palma en Capomos y Lo de Vega, la madera tallada en Mochicahui.	Platillos a base de pescado y mariscos, el "guacabaqui" en las comunidades indígenas, la cazuela, el cocido, el menudo y el asado, muy propios de esta región.	Queda particularizada por conjuntos que interpretan música nortea, pero también hay tríos en que destaca la romántica.

Fuente: www.inafed.gob.mx/wb2/ELOCAL/ELOC_Enciclopedia

Localidades e Infraestructura para el Transporte

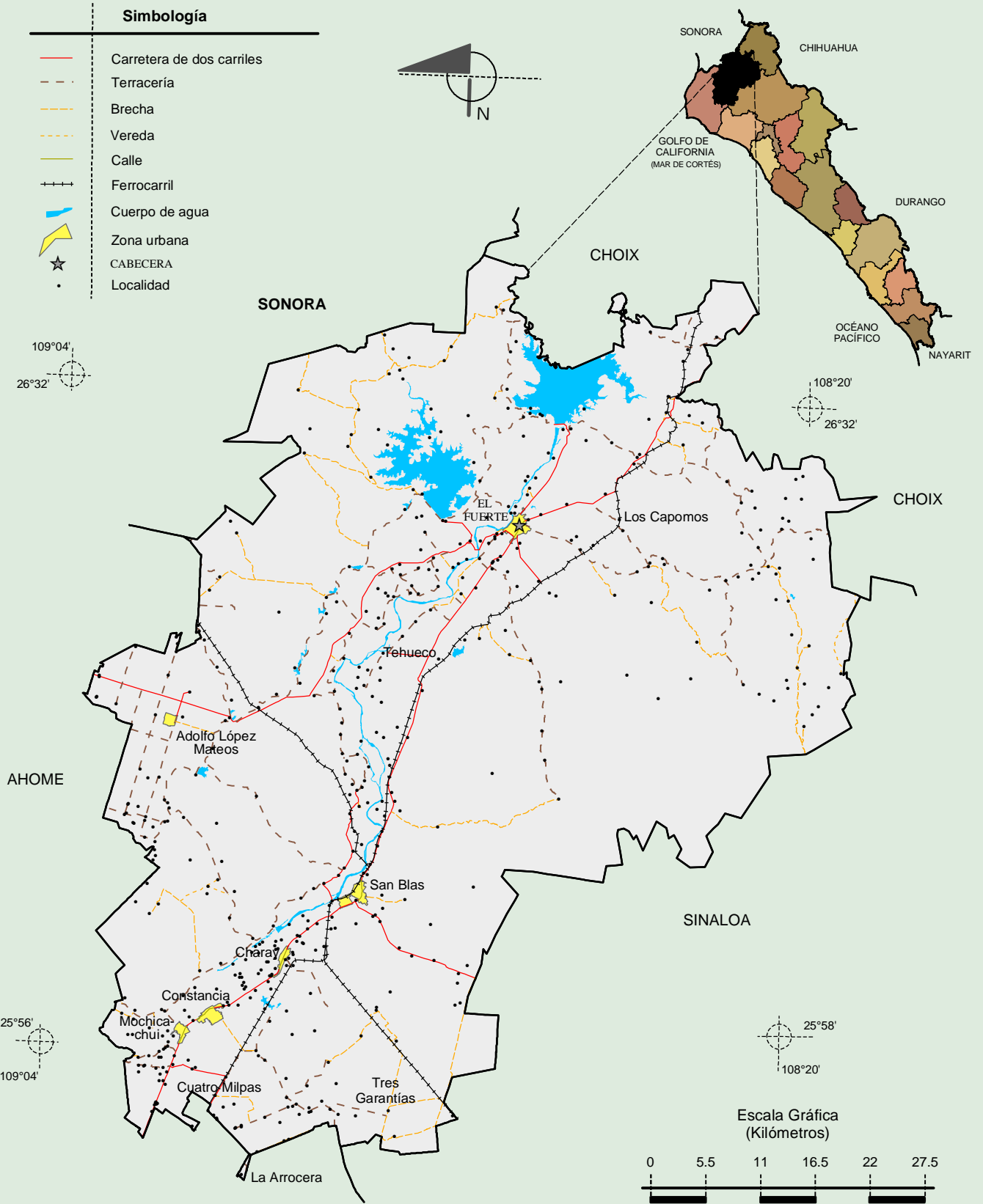

Fuente: INEGI. Marco Geoestadístico 2010, versión 4.3.
 INEGI. Información Topográfica Digital Escala 1:250 000 serie II y serie III.

Compendio de información geográfica municipal de los Estados Unidos Mexicanos
El Fuerte, Sinaloa

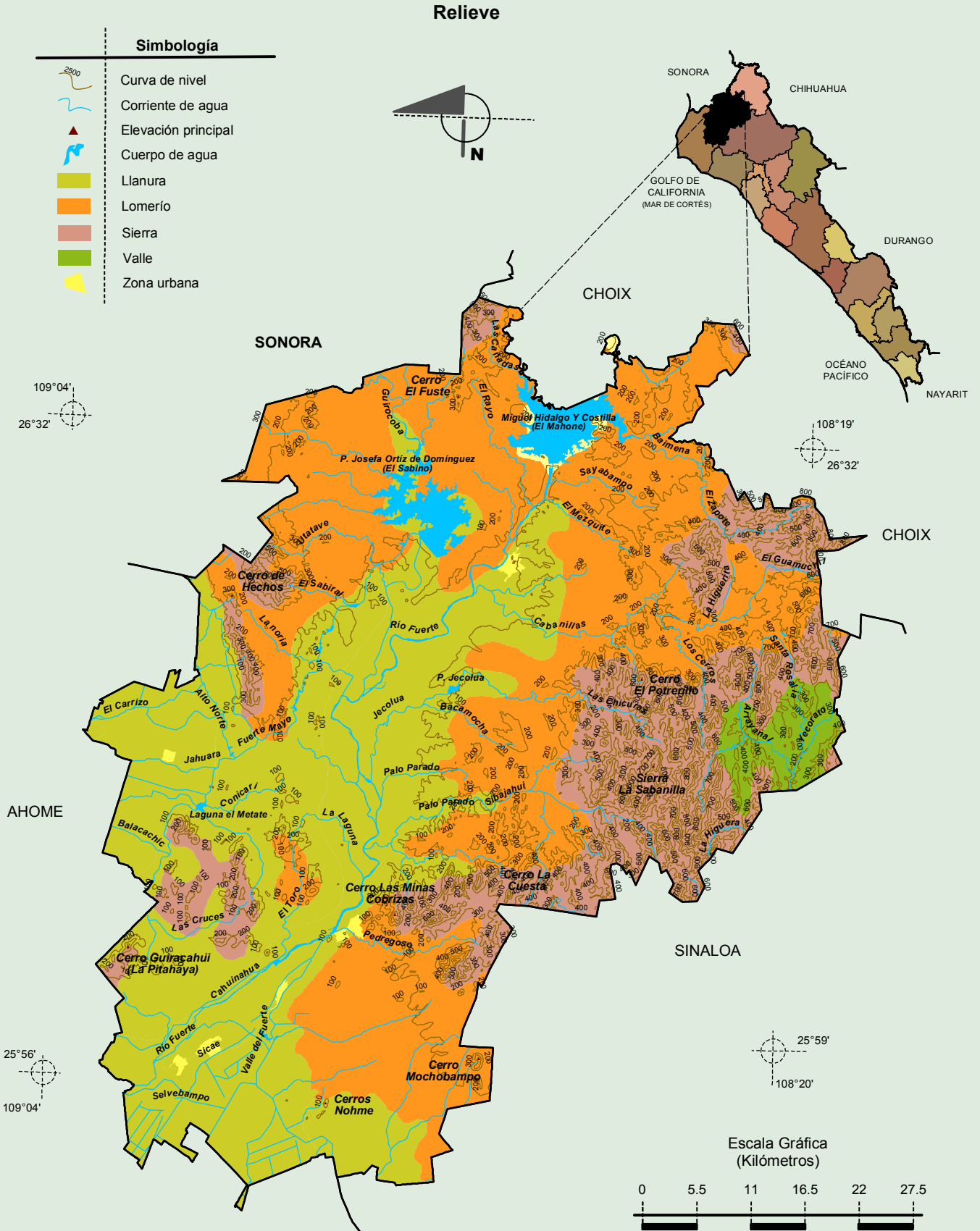

Fuente: INEGI. *Marco Geoestadístico 2010, versión 4.3.*
 INEGI. Información Topográfica Digital Escala 1:250 000 serie II y serie III.
 INEGI. Continuo Nacional del Conjunto de Datos Geográficos de la Carta Fisiográfica 1:1 000 000, serie I.
 INEGI-CONAGUA. 2007. Mapa de la Red Hidrográfica Digital de México escala 1:250 000. México.

Compendio de información geográfica municipal de los Estados Unidos Mexicanos
El Fuerte, Sinaloa

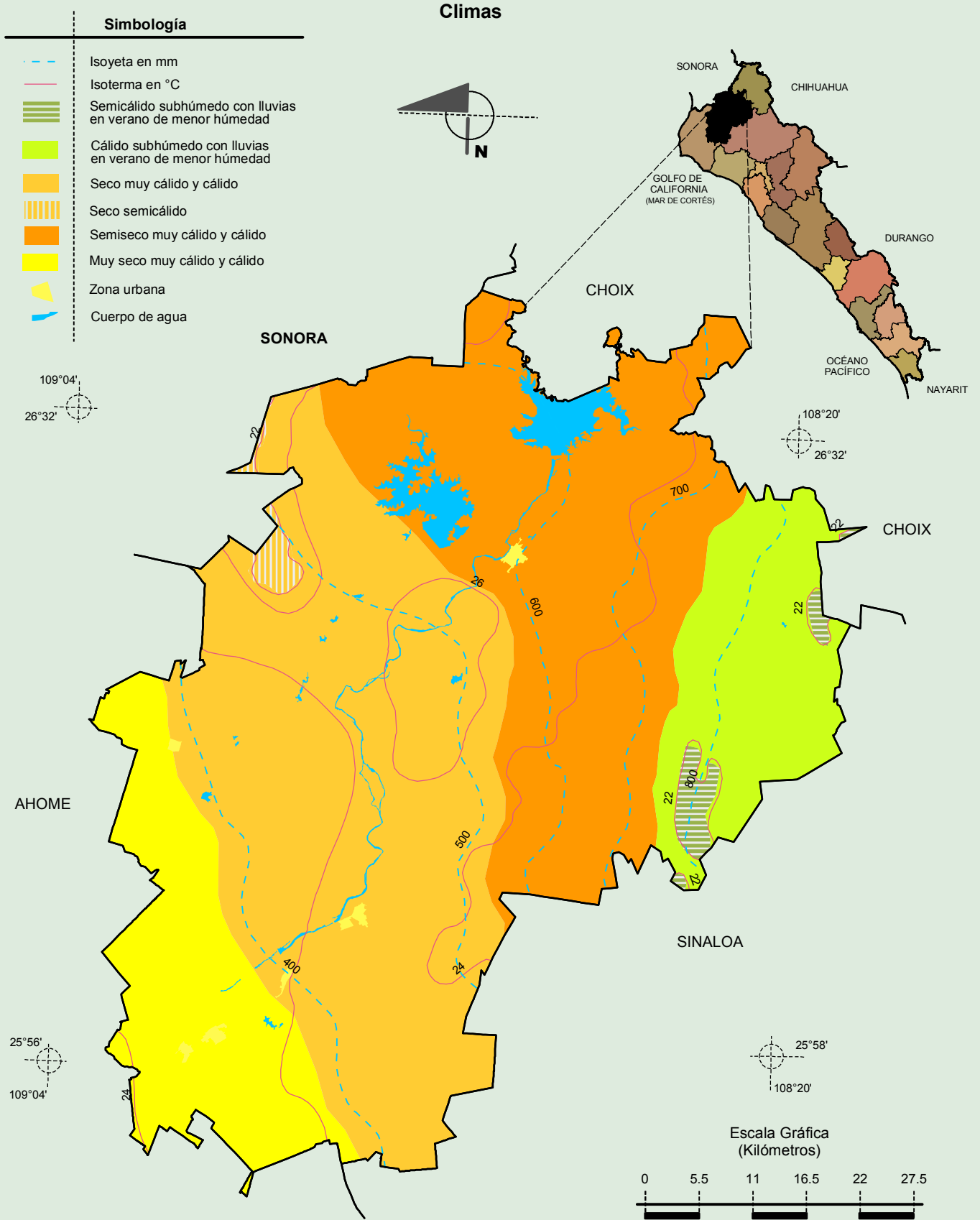

Fuente: INEGI. *Marco Geoestadístico 2010, versión 4.3.*
 INEGI. Continuo Nacional del Conjunto de Datos Geográficos de las Cartas de Climas, Precipitación Total Anual y Temperatura Media Anual 1:1 000 000, serie I.
 INEGI. Información Topográfica Digital Escala 1:250 000 serie III.

Compendio de información geográfica municipal de los Estados Unidos Mexicanos
El Fuerte, Sinaloa

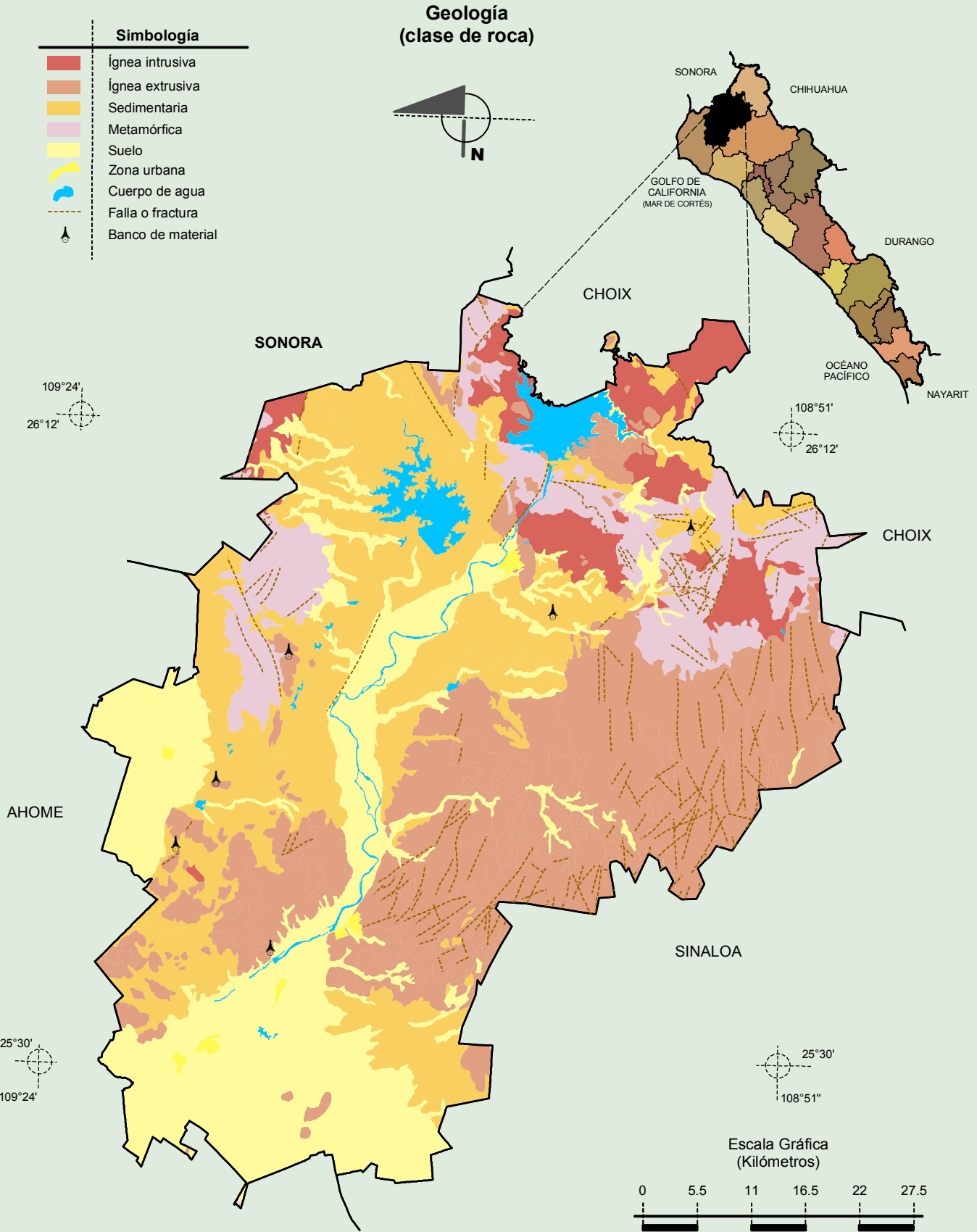

Fuente: INEGI. *Marco Geoestadístico 2010, versión 4.3.*
 INEGI. Continuo Nacional del Conjunto de Datos Geográficos de la Carta Geológica 1:250 000, serie I.
 INEGI. Información Topográfica Digital Escala 1:250 000 serie III.

Suelos Dominantes

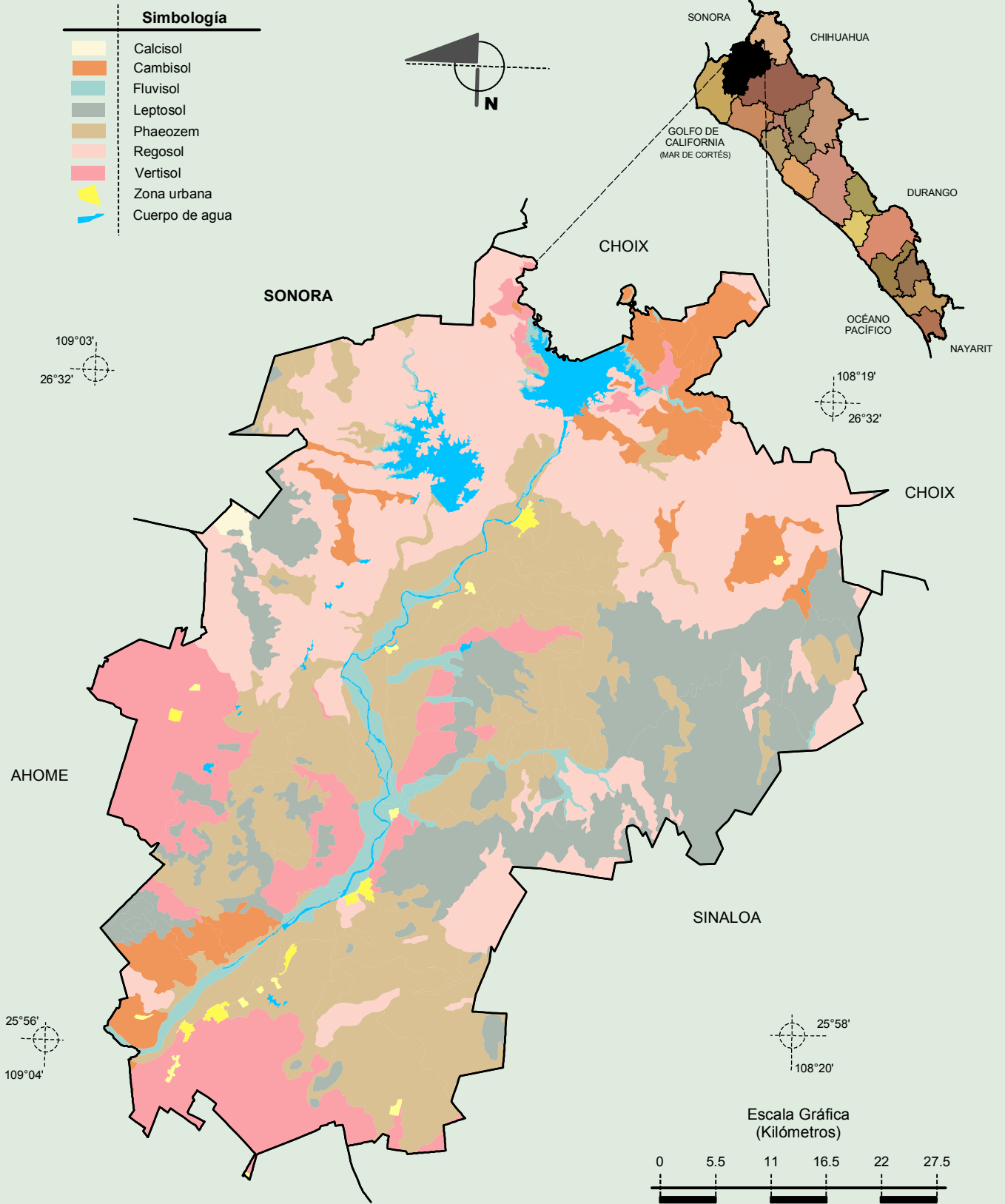

Fuente: INEGI. Marco Geoestadístico 2010, versión 4.3.

INEGI. Conjunto de Datos Vectorial Edafológico, Escala 1:250 000, Serie II (Continuo Nacional).

INEGI. Información Topográfica Digital Escala 1:250 000, serie III.

Uso del Suelo y Vegetación

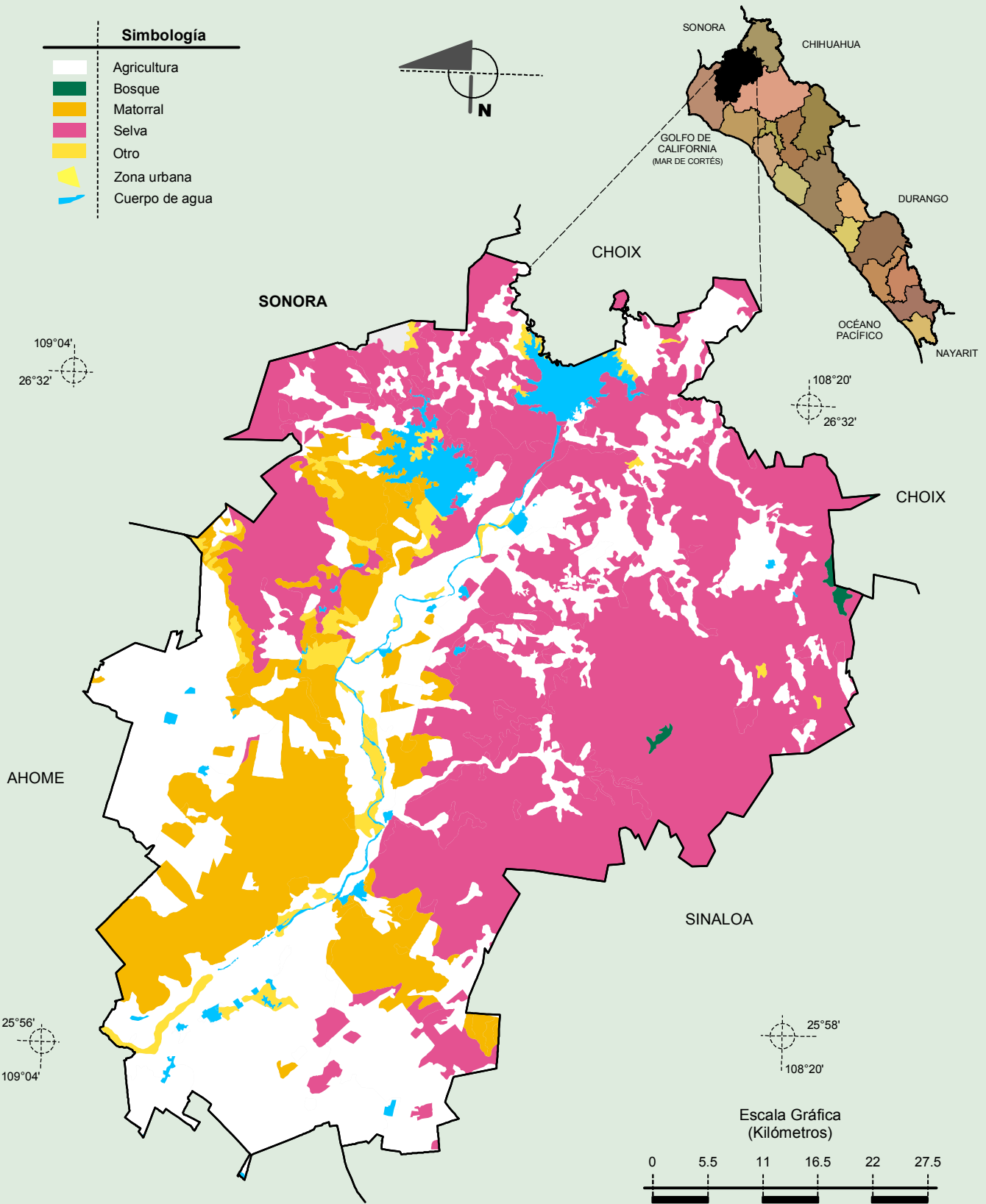

Fuente: INEGI. Marco Geoestadístico 2010, versión 4.3.
INEGI. Conjunto de Datos Vectoriales de Uso del Suelo y Vegetación Serie III Escala 1:250 000.
INEGI. Información Topográfica Digital Escala 1:250 000 serie III.