



Compendio de información geográfica municipal 2010

Nogales

Veracruz de Ignacio de la Llave



INSTITUTO NACIONAL
DE ESTADÍSTICA Y GEOGRAFÍA

**Compendio de información geográfica municipal de los
Estados Unidos Mexicanos
Nogales, Veracruz de Ignacio de la Llave
clave geoestadística 30115**

Ubicación geográfica	Coordenadas y altitud	Colindancias	Otros datos
	Entre los paralelos 18° 45' y 18° 54' de latitud norte; los meridianos 97° 09' y 97° 15' de longitud oeste; altitud entre 1 200 y 2 500 m.	Colinda al norte con los municipios de Maltrata e Ixhuatlancillo; al este con los municipios de Ixhuatlancillo, Río Blanco, Huiloapan de Cuauhtémoc y Camerino Z. Mendoza; al sur con los municipios de Camerino Z. Mendoza, Soledad Atzompa y Acultzingo; al oeste con los municipios de Acultzingo y Maltrata.	Ocupa el 0.09% de la superficie del estado. Cuenta con 27 localidades y una población total de 34 688 habitantes http://mapserver.inegi.org.mx/mgn2k/ ; resultado del censo 2010.

Fisiografía	Provincia	Subprovincia	Sistemas de topofomas
	Sierra Madre del Sur (100%)	Sierras Orientales (100%)	Sierra de cumbres tendidas (83.90%) y Valle de laderas tendidas (16.10%)

Clima	Rango de temperatura	Rango de precipitación	Clima
	12 – 20°C	900 – 1 300 mm	Semicálido húmedo con abundantes lluvias en verano (46.89%), Templado húmedo con abundantes lluvias en verano (30.53%), Templado subhúmedo con lluvias en verano (13.43%) y Semicálido subhúmedo con lluvias en verano (9.15%)

Geología	Periodo	Roca	Sitios de interés
	Cretácico (66.27%), Cuaternario (13.14%) y Neógeno (9.84%)	Ígnea extrusiva: brecha volcánica intermedia (9.79%) y toba intermedia (0.05%) Sedimentaria: caliza (64.73%) y caliza-lutita (1.54%) Suelo: aluvial (13.14%)	No disponible

Nota: el porcentaje faltante corresponde a Zona Urbana con (9.74%) y NA (1.01%).

Edafología	Suelo dominante
	Leptosol (35.58%), Andosol (19.99%), Luvisol (14.85%), Vertisol (13.51%), Regosol (4.49%) y Cambisol (0.47%)

Nota: el porcentaje faltante corresponde a Zona Urbana con (9.74%) y NA (1.37%).

Hidrografía	Región hidrológica	Cuenca	Subcuenca	Corrientes de agua	Cuerpos de agua
	Papaloapan (100%)	R. Papaloapan (100%)	R. Blanco (100%)	Perenne: Blanco Intermitentes: Carbonera, Encino y Maltrata	No disponible

Uso del suelo y vegetación	Uso del suelo	Vegetación
	Agricultura (30.43%) y zona urbana (9.74%)	Bosque (52.57%), pastizal (5.50%) y selva (0.39%)

Nota: el porcentaje faltante corresponde a NA (1.37%).

Uso potencial de la tierra	Agrícola	Pecuario
	Para la agricultura mecanizada continua (16.15%) Para la agricultura con tracción animal continua (0.27%) Para la agricultura manual continua (2.43%) No apta para la agricultura (81.15%)	Para el establecimiento de praderas cultivadas con maquinaria agrícola (16.42%) Para el aprovechamiento de la vegetación de pastizal (0.67%) Para el aprovechamiento de la vegetación natural diferente del pastizal (19.21%) No apta para uso pecuario (63.70%)

Zona urbana	Las zonas urbanas están creciendo sobre rocas Sedimentarias del Cretácico, en valle de laderas tendidas; sobre áreas originalmente ocupadas por suelo denominado Luvisol; tienen clima semicálido húmedo con abundantes lluvias en verano, y están creciendo sobre terrenos previamente ocupados por pastizal.
--------------------	----------------------------------------------------------------------------------------------------------------------------------------------------------------------------------------------------------------------------------------------------------------------------------------------------------------

Zonas arqueológicas y monumentos históricos	Iglesia de San Juan Bautista, portada de dos cuerpos y acceso con arco de medio punto, flanqueada por columnas de capitel corintio, relieves fitomorfos en las entrecalles y enjutas; cuenta con dos torres de tres cuerpos. Interior con planta de tres naves o basilical, coro y sotocoro, bóveda de cañón corrido; sobresalen tres retablos neoclásicos. Templo de San Pedro de Maltrata, portada de dos cuerpos y remate de una sola torre. Acceso de arco de medio punto, flanqueado por pilastras de fuste liso y capitel dórico; a los lados, pilastras estípites pareadas con nichos en las entrecalles; relieves fitomorfos en las enjutas; entablamiento, cornisa móvil, ventana coral mixtilínea abocinada, querubines en su entorno; remate mixtineo con roleo; al centro, nicho con venera que alberga la escultura de San Pedro. En el interior: planta de cruz latina y sobresalen dos retablos churriguerescos y uno neoclásico.
----------------------------------------------------	-----------------------------------------------------------------------------------------------------------------------------------------------------------------------------------------------------------------------------------------------------------------------------------------------------------------------------------------------------------------------------------------------------------------------------------------------------------------------------------------------------------------------------------------------------------------------------------------------------------------------------------------------------------------------------------------------------------------------------------------------------------------------------------------------------------------------------------------------------------------------------------------------------------------------------------------------------

Fuente: www.inafed.gob.mx/wb2/ELOCAL/ELOC_Enciclopedia

Hablantes de lengua indígena	Dialecto	Número de personas
	Chinanteco, Mixteco, Zapoteco, Mazateco, Náhuatl, Popoloca, Purépecha, Tzeltal y No especificado	1336

Fuente: INEGI. Veracruz de Ignacio de la Llave. *II Censo de Población y Vivienda, 2005. Tabulados básicos*

Cultura popular	Artesanías	Gastronomía	Música
	De papel de china, trabajando las figuras como aves, alebrijes, flores etc., con estructura de alambión, dando un acabado con poliuretanos o barniz, para lograr un cristalizado transparente y duro, dando firmeza a las figuras.	Preparación de Chilatole, picaditas, garnachas y gorditas fritas.	No tiene, la influencia es generalizada abarcando todos los géneros, de acuerdo a lo que se escucha en todo el país.

Fuente: www.inafed.gob.mx/wb2/ELOCAL/ELOC_Enciclopedia

Compendio de información geográfica municipal de los Estados Unidos Mexicanos Nogales, Veracruz de Ignacio de la Llave

Localidades e Infraestructura para el Transporte

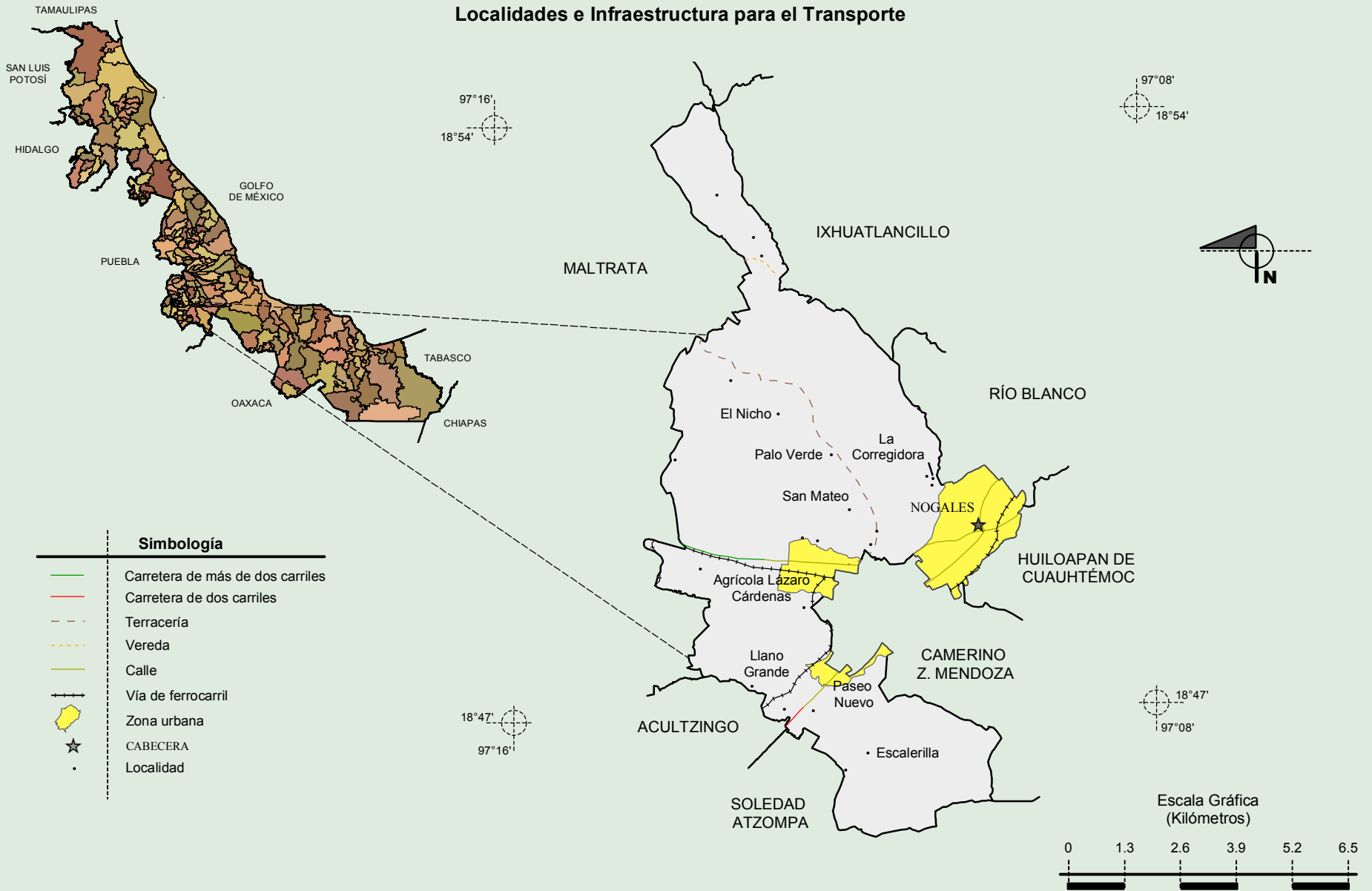

Fuente: INEGI. *Marco Geoestadístico 2010, versión 4.3.*
INEGI. Información Topográfica Digital Escala 1:250 000 serie III.

Compendio de información geográfica municipal de los Estados Unidos Mexicanos
Nogales, Veracruz de Ignacio de la Llave

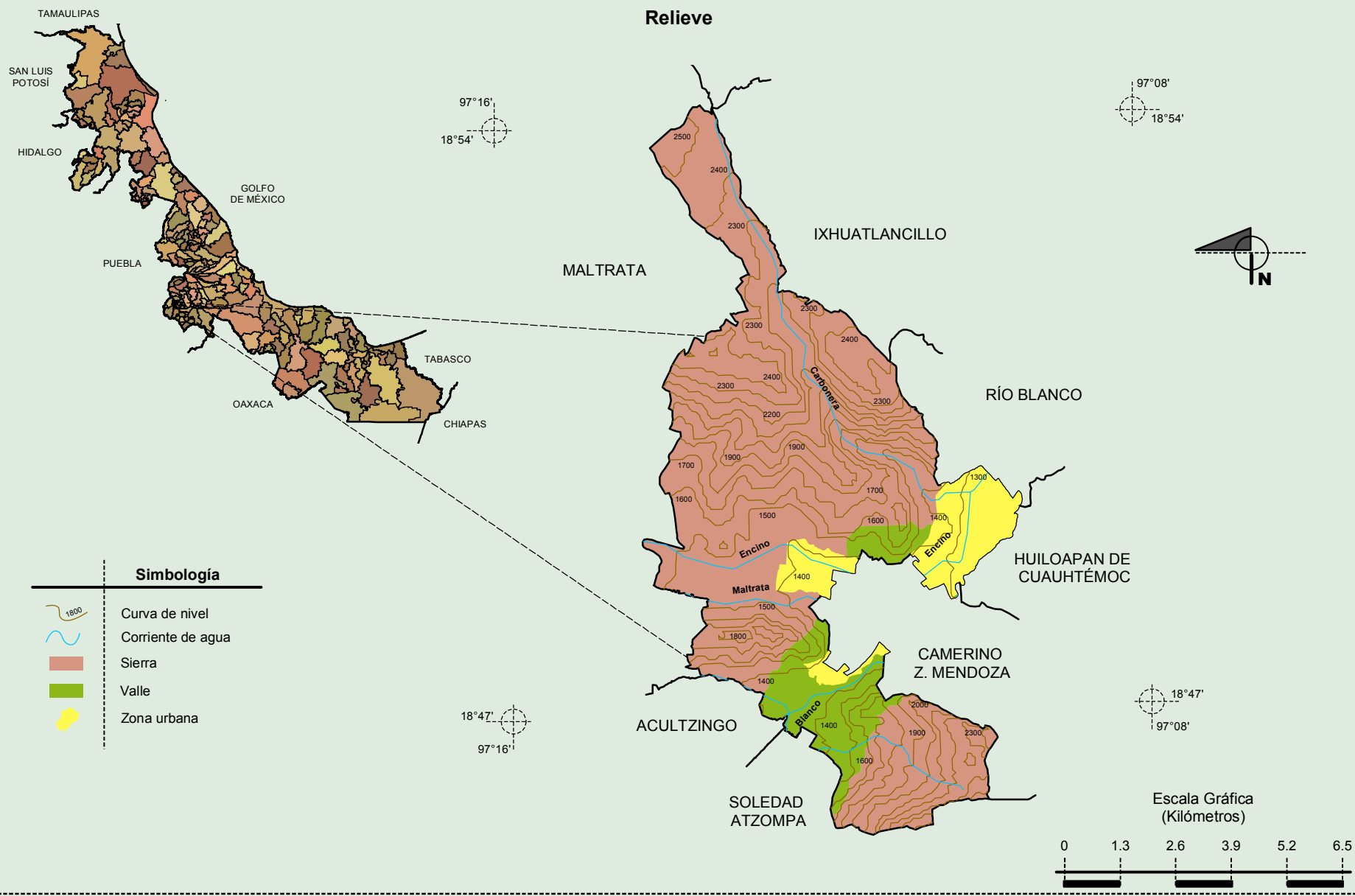

Fuente: INEGI. *Marco Geoestadístico 2010, versión 4.3.*
 INEGI. Información Topográfica Digital Escala 1:250 000 serie III.
 INEGI. Continuo Nacional del Conjunto de Datos Geográficos de la Carta Fisiográfica 1:1 000 000, serie I.
 INEGI-CONAGUA. 2007. Mapa de la Red Hidrográfica Digital de México escala 1:250 000. México.

Compendio de información geográfica municipal de los Estados Unidos Mexicanos Nogales, Veracruz de Ignacio de la Llave

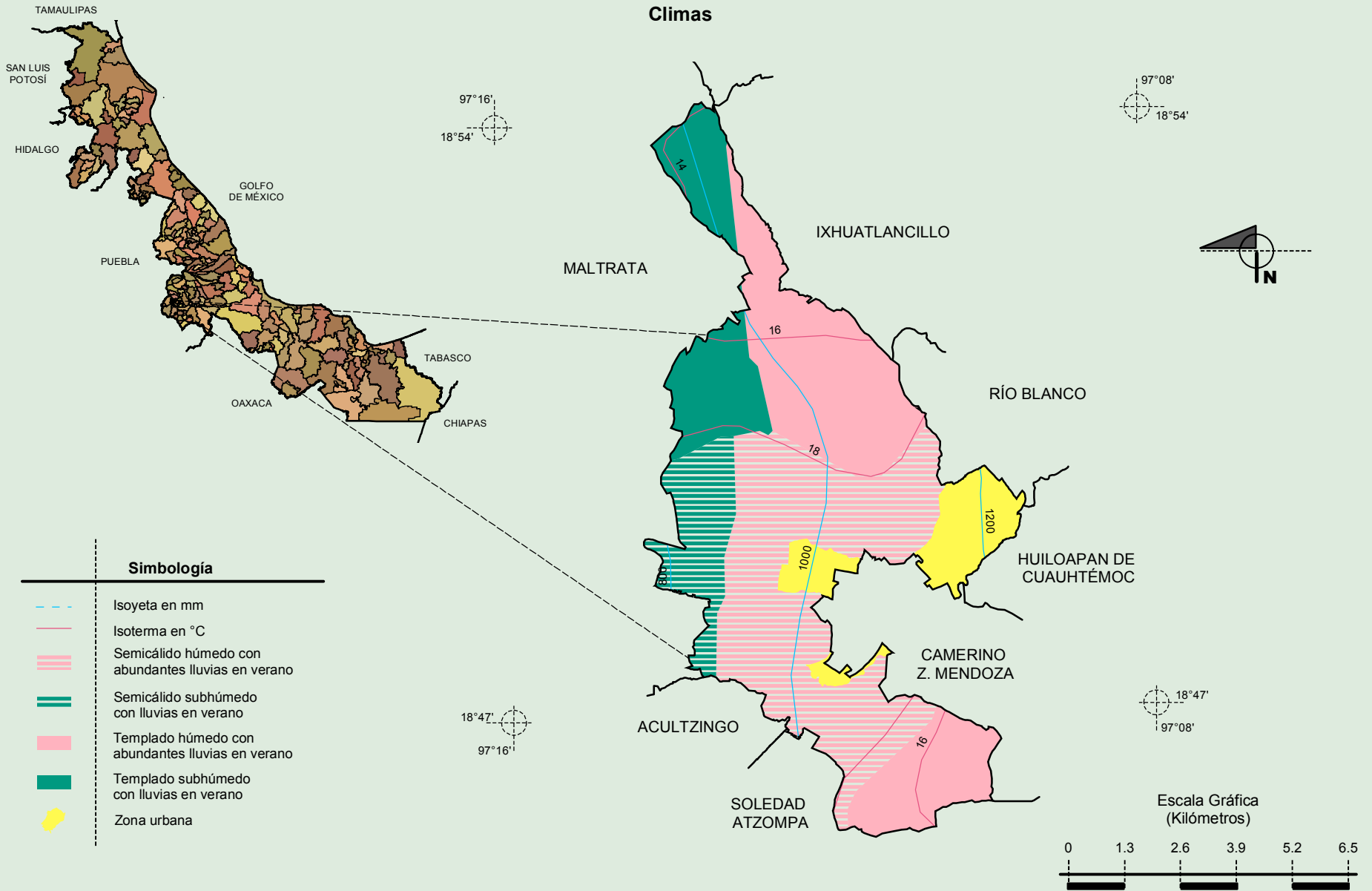

Fuente: INEGI. *Marco Geoestadístico 2010, versión 4.3.*

INEGI. Continuo Nacional del Conjunto de Datos Geográficos de las Cartas de Climas, Precipitación Total Anual y Temperatura Media Anual 1:1 000 000, serie I.

**Compendio de información geográfica municipal de los Estados Unidos Mexicanos
Nogales, Veracruz de Ignacio de la Llave**

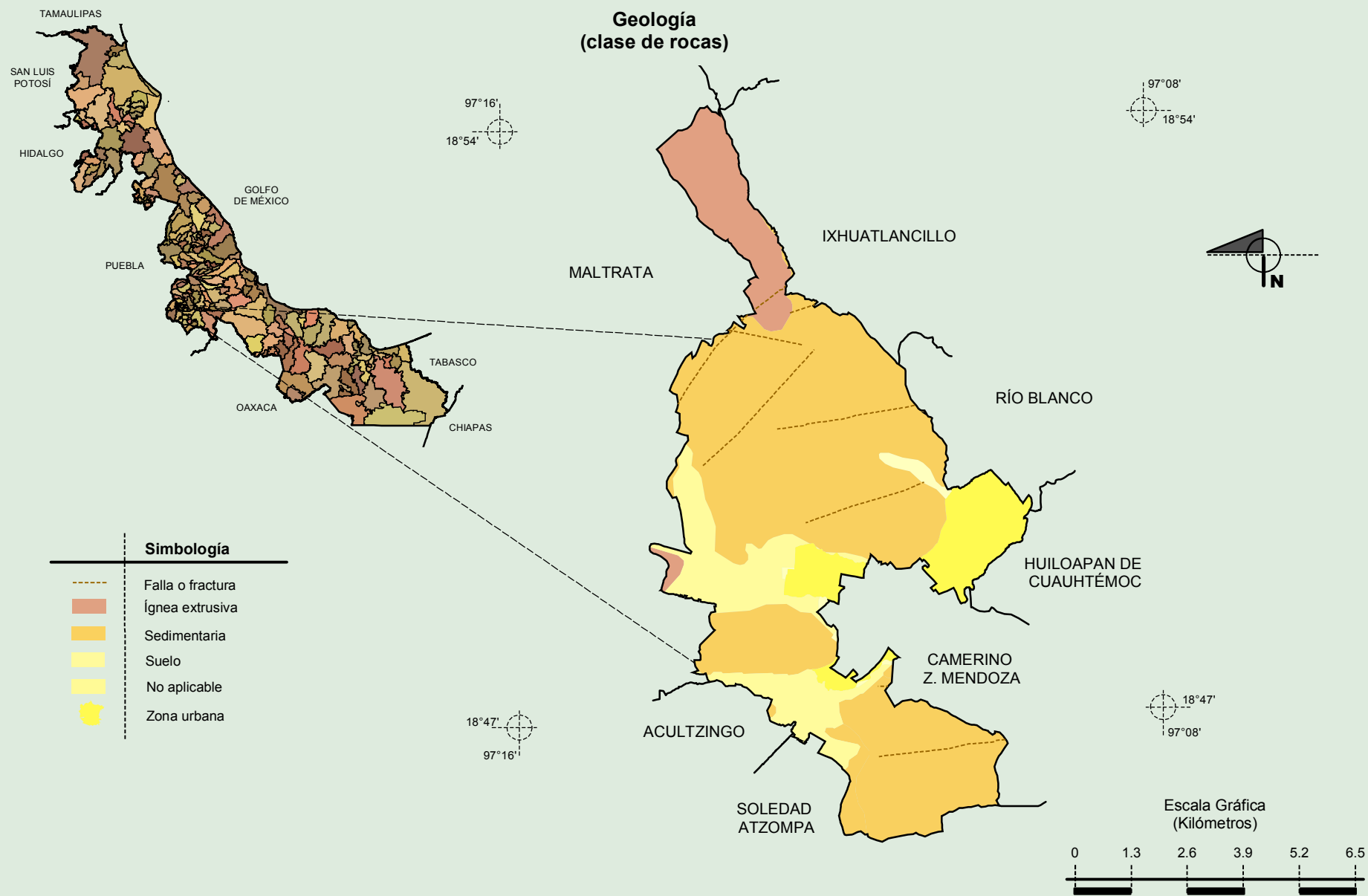

Fuente: INEGI. *Marco Geoestadístico 2010, versión 4.3.*
INEGI. Continuo Nacional del Conjunto de Datos Geográficos de la Carta Geológica 1:250 000, serie I.

Compendio de información geográfica municipal de los Estados Unidos Mexicanos Nogales, Veracruz de Ignacio de la Llave

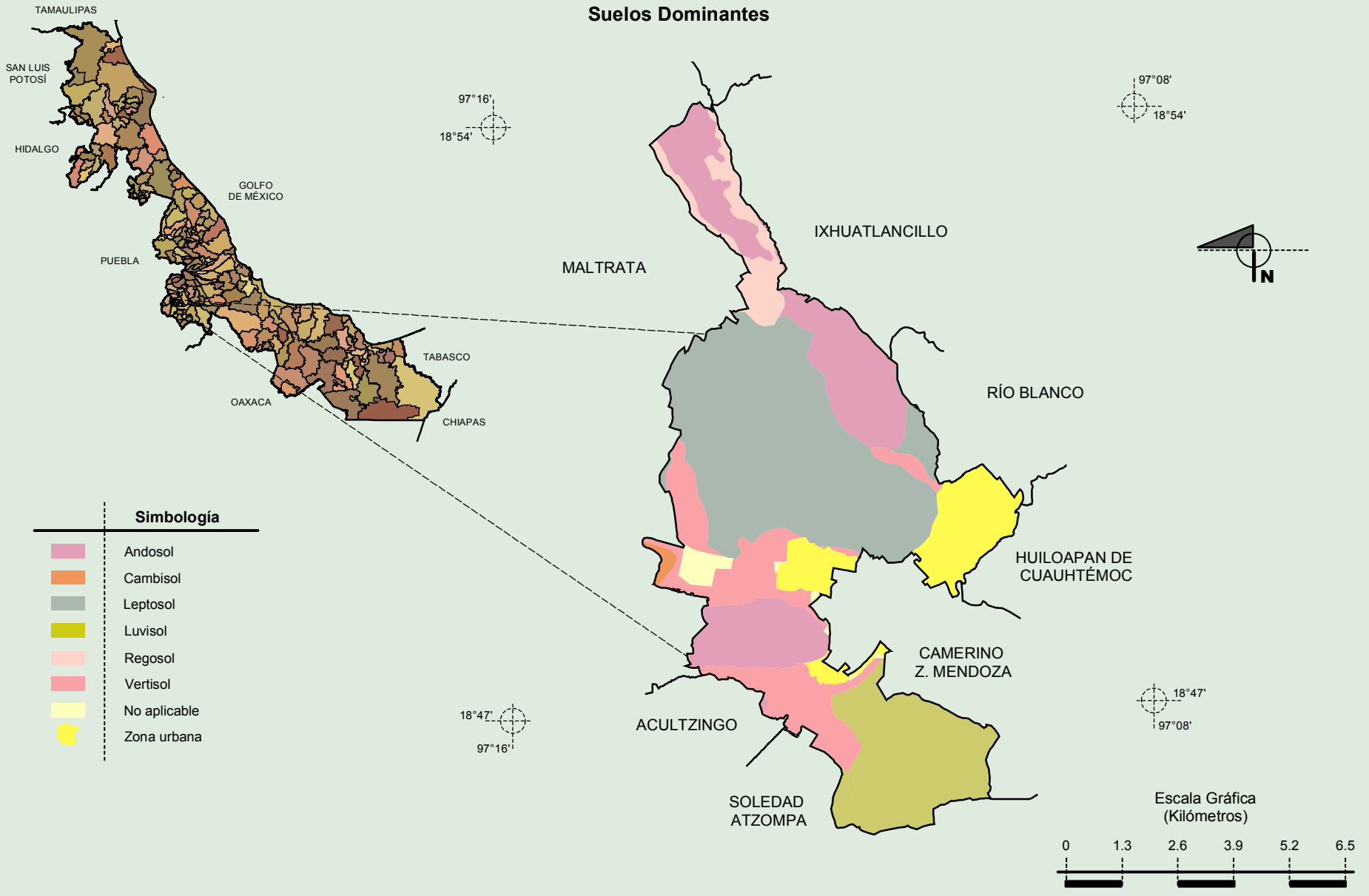

Fuente: INEGI. *Marco Geoestadístico 2010, versión 4.3.*
INEGI. Conjunto de Datos Vectorial Edafológico, Escala 1:250 000, Serie II (Continuo Nacional).

**Compendio de información geográfica municipal de los Estados Unidos Mexicanos
Nogales, Veracruz de Ignacio de la Llave**

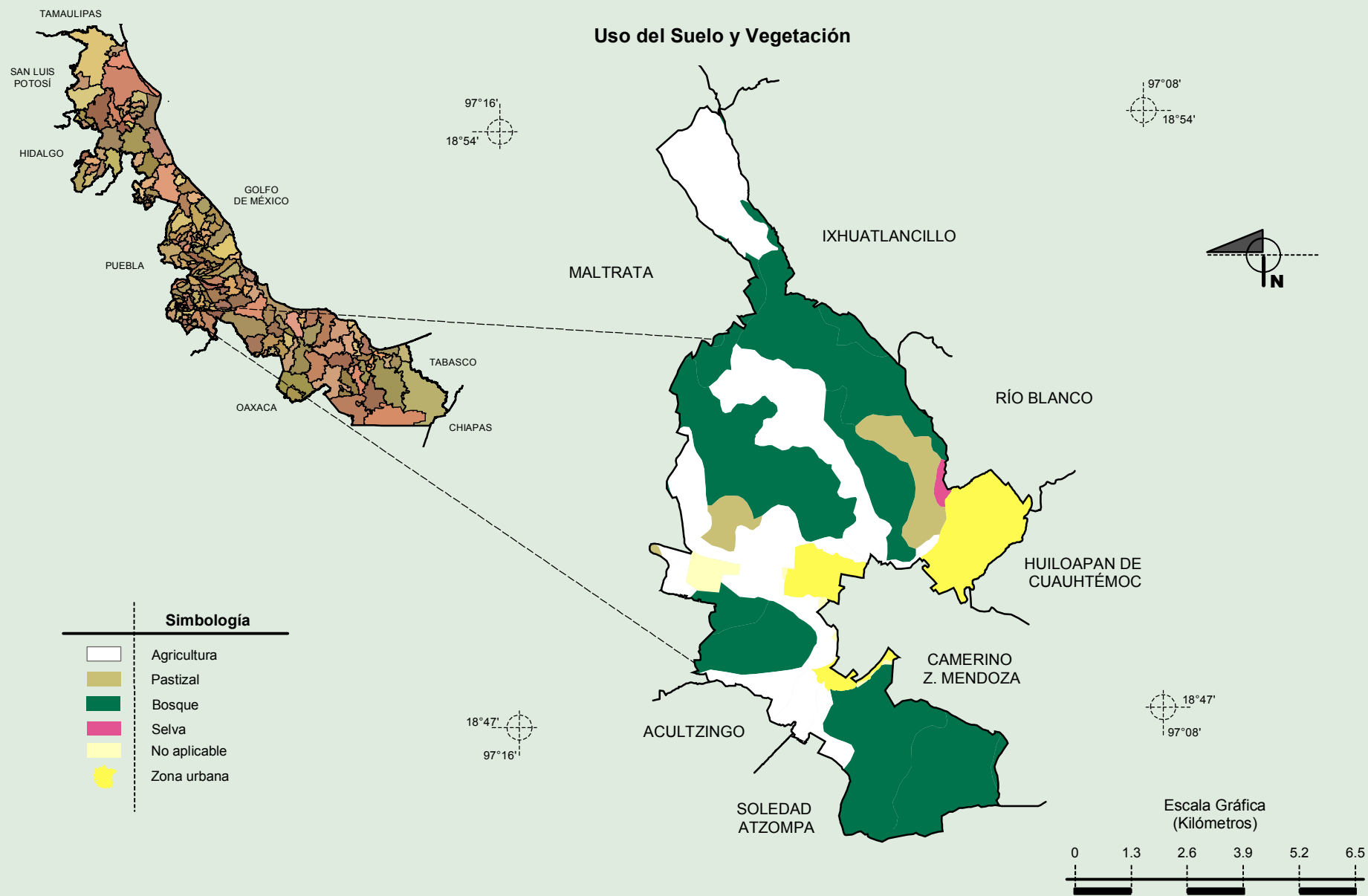

Fuente: INEGI. *Marco Geoestadístico 2010, versión 4.3.*
INEGI. Conjunto de Datos Vectoriales de Uso del Suelo y Vegetación Serie III Escala 1:250 000.