



Compendio de información geográfica municipal 2010

Veracruz

Veracruz de Ignacio de la Llave



INSTITUTO NACIONAL
DE ESTADÍSTICA Y GEOGRAFÍA

Compendio de información geográfica municipal de los Estados Unidos Mexicanos Veracruz, Veracruz de Ignacio de la Llave clave geoestadística 30193

| Ubicación geográfica | Coordenadas y altitud | Colindancias | Otros datos |
|----------------------|---|--|--|
| | Entre los paralelos 19° 06' y 19° 16' de latitud norte; los meridianos 96° 07' y 96° 21' de longitud oeste; altitud entre 10 y 200 m. | Colinda al norte con el municipio de La Antigua y el Golfo de México; al este con el Golfo de México y el municipio de Boca del Río; al sur con los municipios de Boca del Río, Medellín y Manlio Fabio Altamirano; al oeste con los municipios de Manlio Fabio Altamirano, Paso de Ovejas y La Antigua. | Ocupa el 0.34% de la superficie del estado. Cuenta con 129 localidades y una población total de 552 156 habitantes http://mapserver.inegi.org.mx/mg n2k/ ; resultado del censo 2010. |

| Fisiografía | Provincia | Subprovincia | Sistemas de topoformas |
|-------------|--------------------------------------|------------------------------------|--|
| | Llanura Costera del Golfo Sur (100%) | Llanura Costera Veracruzana (100%) | Lomerío con llanuras (56.11%) y Llanura aluvial costera (43.89%) |

| Clima | Rango de temperatura | Rango de precipitación | Clima |
|-------|----------------------|------------------------|---|
| | 24 – 26°C | 1 100 – 1 600 mm | Cálido subhúmedo con lluvias en verano, de humedad media (56.56%) y cálido subhúmedo con lluvias en verano, de mayor humedad (43.44%) |

| Geología | Periodo | Roca | Sitios de interés |
|----------|----------------------|---|-------------------|
| | Cuaternario (72.65%) | Sedimentaria: arenisca-conglomerado (12.18%) Suelo: aluvial (38.45%), eólico (21.61%), litoral (0.41%) | No disponible |

Nota: el porcentaje faltante corresponde a Zona Urbana con (26.85%) y Cuerpos de Agua con (0.50%).

| Edafología | Suelo dominante |
|------------|---------------------------------------|
| | Vertisol (51.85%) y Arenosol (20.43%) |

Nota: el porcentaje faltante corresponde a Zona Urbana con (26.85%), Cuerpos de Agua con (0.50%) y NA con (0.37%).

| | Región hidrológica | Cuenca | Subcuenca | Corrientes de agua | Cuerpos de agua |
|--------------------|--------------------|--------------------------|--|--------------------|-----------------|
| Hidrografía | Papaloapan (100%) | R. Jamapa y Otros (100%) | R. San Francisco-Puerto de Veracruz (78.90%), R. Paso de Ovejas (12.94%) y R. Jamapa (8.16%) | Perenne | Perenne (0.50%) |

| Uso del suelo y vegetación | Uso del suelo | Vegetación |
|-----------------------------------|---|---|
| | Agricultura (21.90%) y zona urbana (26.85%) | Pastizal (40.90%), otro (5.76%), selva (3.19%), y popal (0.20%) |

Nota: el porcentaje faltante corresponde a Cuerpos de Agua con (0.50%) y con NA (0.72%).

| Uso potencial de la tierra | Agrícola | Pecuario |
|-----------------------------------|---|--|
| | Para la agricultura mecanizada continua (49.93%) Para la agricultura con tracción animal estacional (16.31%) No apta para la agricultura (33.76%) | Para el establecimiento de praderas cultivadas con maquinaria agrícola (49.93%) Para el establecimiento de praderas cultivadas con tracción animal (16.31%) No apta para uso pecuario (33.76%) |

| | |
|--------------------|---|
| Zona urbana | Las zonas urbanas están creciendo sobre suelo aluvial y suelo eólico del Cuaternario, en llanura aluvial costera y lomerío con llanuras; sobre áreas originalmente ocupadas por suelos denominados Arenosol y Vertisol; tiene clima cálido subhúmedo con lluvias en verano, y están creciendo sobre terrenos previamente ocupados por pastizales y agricultura. |
|--------------------|---|

| | |
|--|--|
| Zonas arqueológicas y monumentos históricos | El Baluarte de Santiago, fuerte virreinal y último testimonio de lo que constituyó el sistema amurallado del Veracruz colonial, en el interior se pueden apreciar “ Las Joyas del Pescador”, piezas de un cargamento colonial que sufrió un naufragio y posteriormente fueron encontradas por un pescador; San Juan de Ulúa, fortaleza que sirvió contra la armada francesa en la llamada “Guerra de los Pasteles”, fue utilizada como fuerte, muelle, prisión y residencia presidencial; En la belleza arquitectónica sobresalen construcciones como: El Palacio del Ayuntamiento, monumento del siglo XVIII que alberga el municipio más antiguo de México; La catedral de Nuestra Señora de la Asunción, construida en 1731; El Edificio de Correos y Telégrafos, El Teatro Francisco Javier Clavijero inaugurado en 1900, Recinto de la Reforma, Iglesia del Cristo del Buen Viaje, Faro de Venustiano Carranza, Palacio Municipal, Las Atarazanas, El Portal de Miranda, Estación del Ferrocarril, Palacio del Registro Civil, Instituto Veracruzano de Cultura, Estatuas de Venustiano Carranza, Miguel Hidalgo, José María Morelos, Adolfo Ruiz Cortines, Cuauhtémoc, Francisco Javier Clavijero, Benito Juárez, Monumento a la Madre, Busto de Washington, Busto de Cristóbal Colón, de José Martí, Agustín Lara, Manuel Gutiérrez Zamora, Salvador Díaz Mirón, del Gral. Álvaro Obregón, Ciriaco Vázquez, Francisco I. Madero, Nicolás Bravo, Monumentos a los Héroes Veracruzanos, Ignacio Zaragoza, Miguel Ángel de Quevedo, a los Bomberos, Toña la Negra, Rotonda Cabeza Olmeca; Fuentes: de Los Niños Pescadores, Los Flamíngos, Salvador Díaz Mirón, El |
|--|--|

| | |
|--|--|
| | Mundo, Plaza de la República, de la Madre, Plaza Naciones Unidas, Plazuela de la Campana, Parque Ecológico Adolfo Ruiz Cortines, Callejón la Lagunilla, Plaza de la Concordia. Café la Parroquia. Fábrica de Puros "La Prueba". Antigua Heroica Escuela Naval Militar. Iglesias: de la Sagrada Familia, La Pastora, Santa Rita de Casia, Gran Madre de Dios, San José Obrero, Sagrado Corazón de Jesús, Estella Maris, Divina Providencia, La Guadalupana, San José. Capillas: La del Instituto América, Instituto Pacelli, Instituto Rougier. |
|--|--|

Fuente: www.inafed.gob.mx/wb2/ELOCAL/ELOC_Enciclopedia

| Hablantes de lengua indígena | Dialecto | Número de personas |
|------------------------------|--|--------------------|
| | Náhuatl, Zapoteca, Mazateco, Mixteca, Maya, Totonaca, Tzotzil, Chinanteca, Popoluca, Mixe, Otomí, Tzeltal, Huave, Huasteco, Zoque, Chontal, Mazahua, Chol, Popoloca, Chontal de Oaxaca, Cuicateco, Tlapaneco, Tepehua, Tarahumara, Popoluca de la Sierra, Amuzgo de Guerrero, Tojolabal, Yaqui, Popoluca de Oluta, Mayo, Lacandón, Kanjobal, Ixcateco, Chontal de Tabasco, Chichimeca Jonaz, Chatino, Amuzgo de Oaxaca, Amuzgo y No especificado | 3 683 |

Fuente: INEGI. Veracruz de Ignacio de la Llave. *II Censo de Población y Vivienda, 2005. Tabulados básicos*

| Cultura popular | Artesanías | Gastronomía | Música |
|-----------------|--|--|--|
| | Utilizando como materia prima la madera, las conchas y los caracoles de mar, se realiza gran variedad de figuras decorativas, entre las que destacan los barcos, máscaras, veleros, collares, alhajas, pulseras y aretes, así mismo con la corteza del coco se elaboran artesanías típica de la región como las alcancías y figuras decorativas. | Tradicionalmente afamada por su riqueza y variedad, la cocina Jarocha es una sabrosa síntesis de la cocina española y la costeña, su doble riqueza nace de la combinación de lo mejor de la comida tropical y lo mejor de la comida marítima, encontramos desde los antojitos típicos hasta los más exquisitos platillos de mariscos y pescados frescos en infinita variedad y toda clase de refrescantes y dulces frutas tropicales, como base de alimentación se considera el maíz, ingrediente principal en muchos de sus guisos entre los que se pueden preparar tortillas, gordas, pellizcadas, picadas, empanadas, chilaquiles, tamales de masa y de elote, cabecitas de perro, tamal de cazuela, torta de elote, entre los guisos típicos están las jaibas rellenas, el chilpachole de jaiba, guachinango a la veracruzana, sopa de mariscos, pulpos en su tinta, gran variedad de pescados y él "vuelve a la vida"; dentro de la gastronomía veracruzana hay verduras como los quelites, berdolagas, tallos o cojollo de izote, los guajilotes, chompines, calabacitas, pipiancitos y ejotes, de igual manera la gran variedad | En este municipio predomina el son y el Danzón, así como la salsa y la música popular, la marimba, y la de viento. |

| | | | |
|--|--|---|--|
| | | de frutas de acuerdo a la temporada como la piña, sandía coco, mamey, mango, papayas, uvas, limas y limones, chirimoyas, plátanos y guanábanas. | |
|--|--|---|--|

Fuente: www.inafed.gob.mx/wb2/ELOCAL/ELOC_Enciclopedia

Localidades e Infraestructura para el Transporte

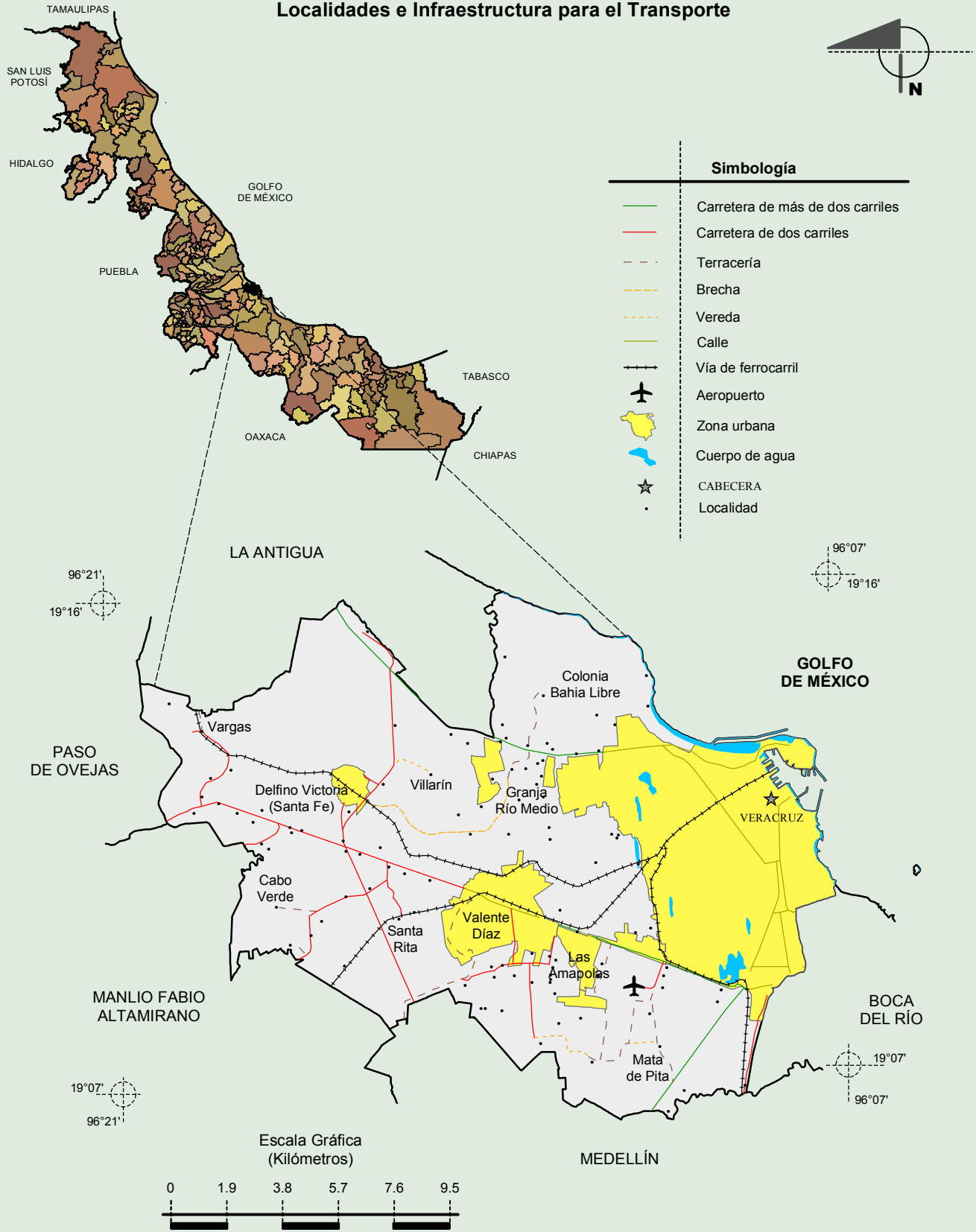

Compendio de información geográfica municipal de los Estados Unidos Mexicanos

Veracruz, Veracruz de Ignacio de la Llave

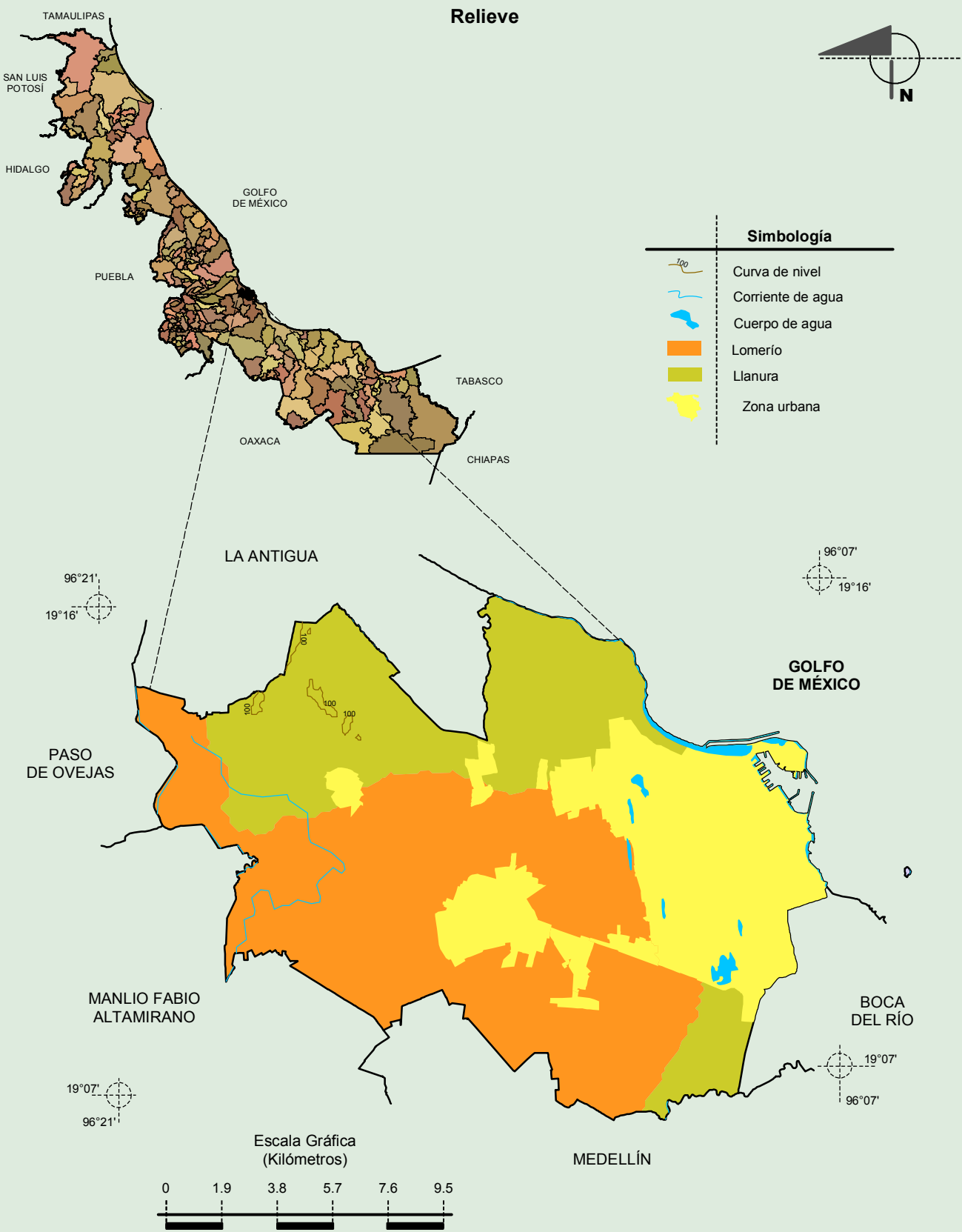

Fuente: INEGI. *Marco Geoestadístico 2010, versión 4.3.*

INEGI. Información Topográfica Digital Escala 1:250 000 serie II y III.

INEGI. Continuo Nacional del Conjunto de Datos Geográficos de la Carta Fisiográfica 1:1 000 000, serie I.

INEGI-CONAGUA. 2007. Mapa de la Red Hidrográfica Digital de México escala 1:250 000. México.

Compendio de información geográfica municipal de los Estados Unidos Mexicanos
Veracruz, Veracruz de Ignacio de la Llave

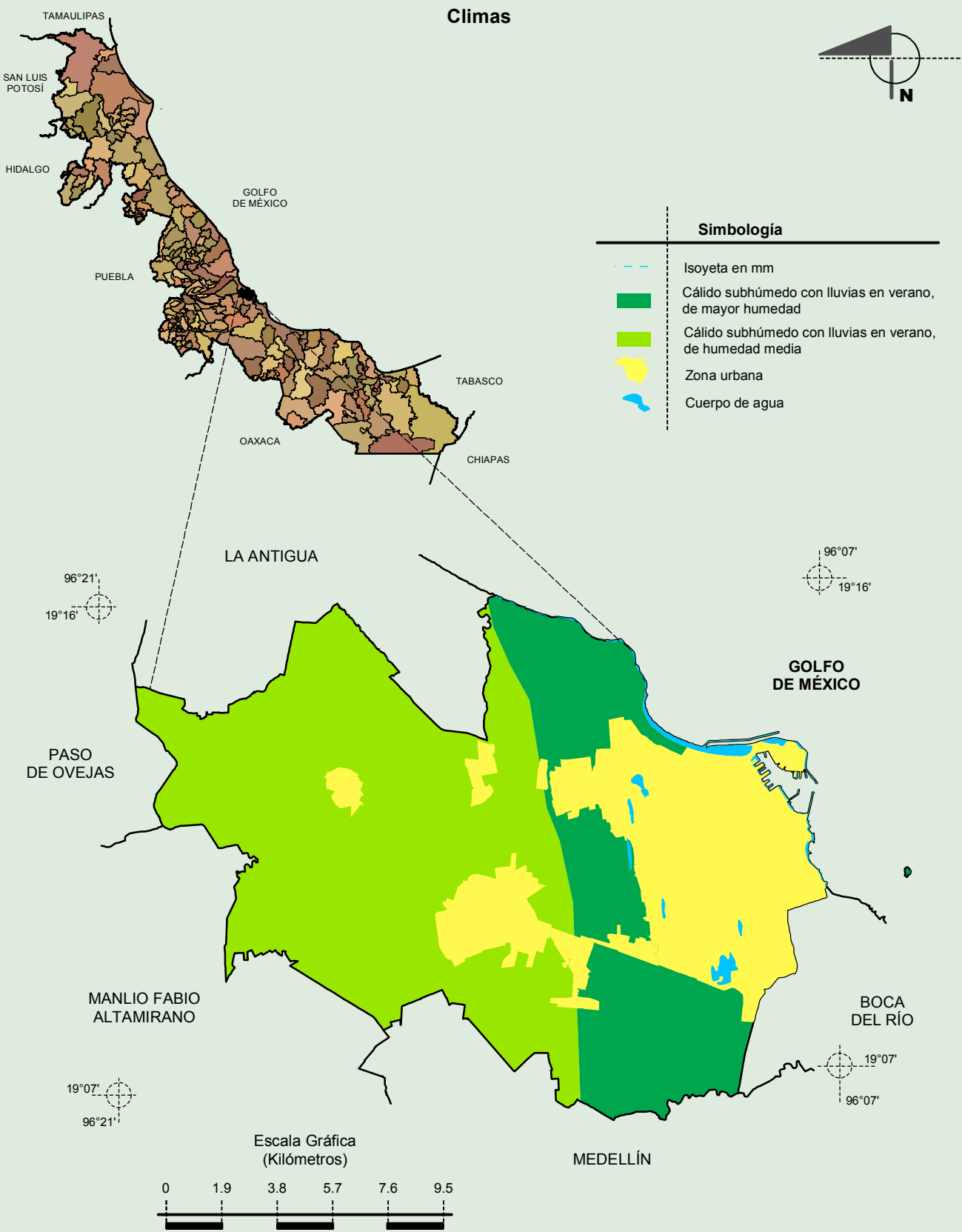

Fuente: INEGI. *Marco Geoestadístico 2010, versión 4.3.*
 INEGI. Información Topográfica Digital Escala 1:250 000 serie II.
 INEGI. Continuo Nacional del Conjunto de Datos Geográficos de las Cartas de Climas, Precipitación Total Anual 1:1 000 000, serie I.

Compendio de información geográfica municipal de los Estados Unidos Mexicanos Veracruz, Veracruz de Ignacio de la Llave

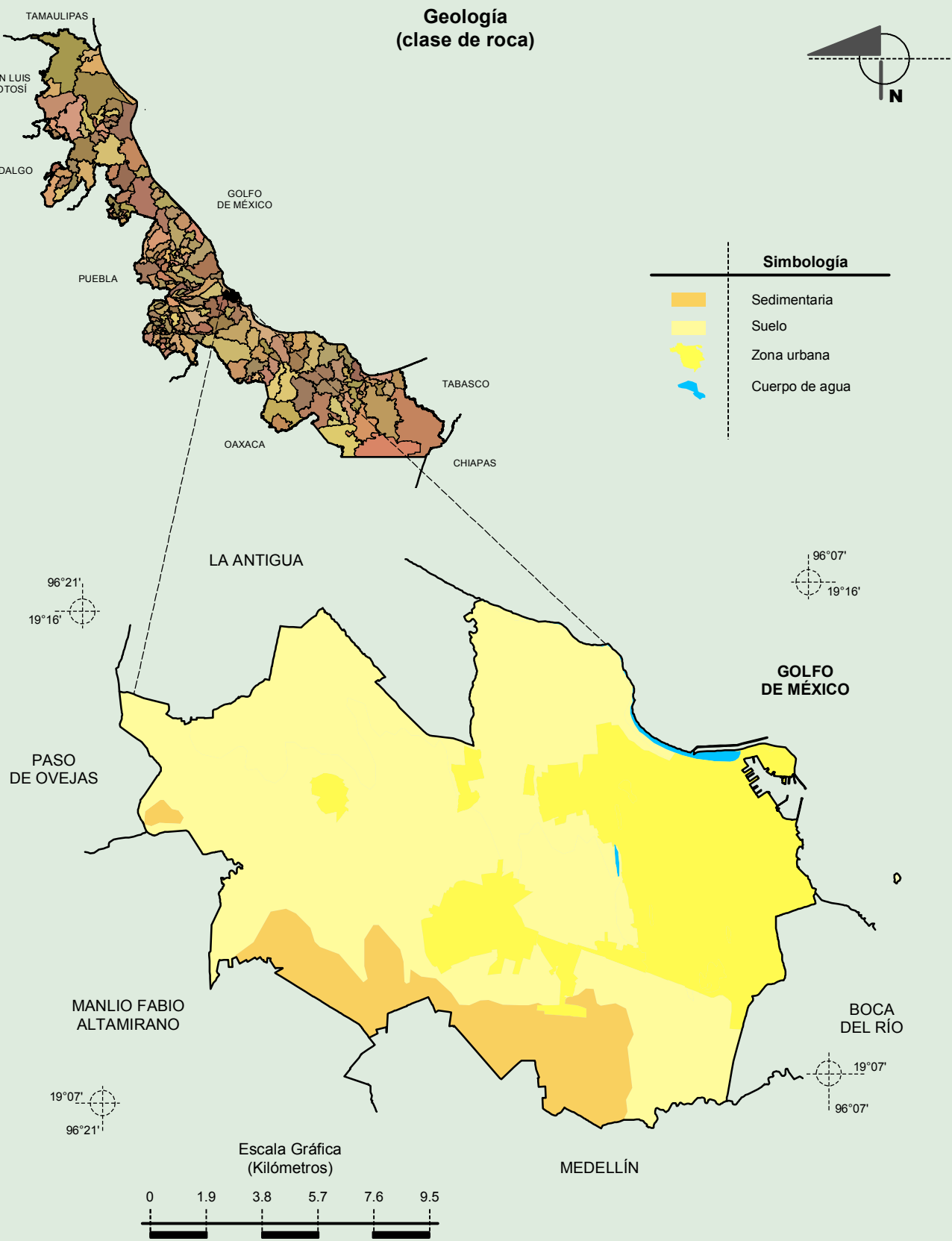

Fuente: INEGI. *Marco Geoestadístico 2010, versión 4.3.*

INEGI. Información Topográfica Digital Escala 1:250 000 serie II.

INEGI. Continuo Nacional del Conjunto de Datos Geográficos de la Carta Geológica 1:250 000, serie I.

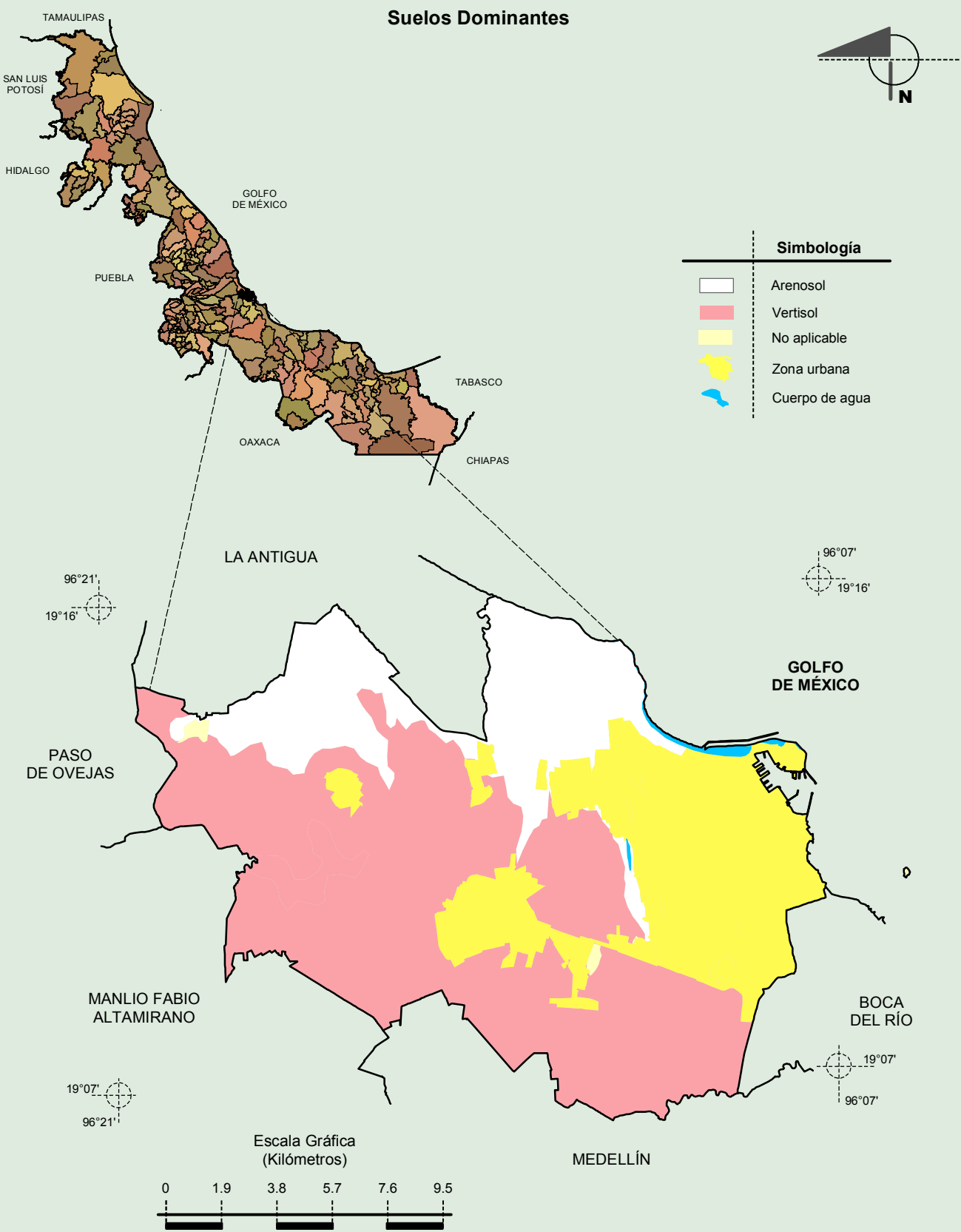

Fuente: INEGI. Marco Geoestadístico 2010, versión 4.3.

INEGI. Información Topográfica Digital Escala 1:250 000 serie II.

INEGI. Conjunto de Datos Vectorial Edafológico, Escala 1:250 000, Serie II (Continuo Nacional).

Compendio de información geográfica municipal de los Estados Unidos Mexicanos Veracruz, Veracruz de Ignacio de la Llave

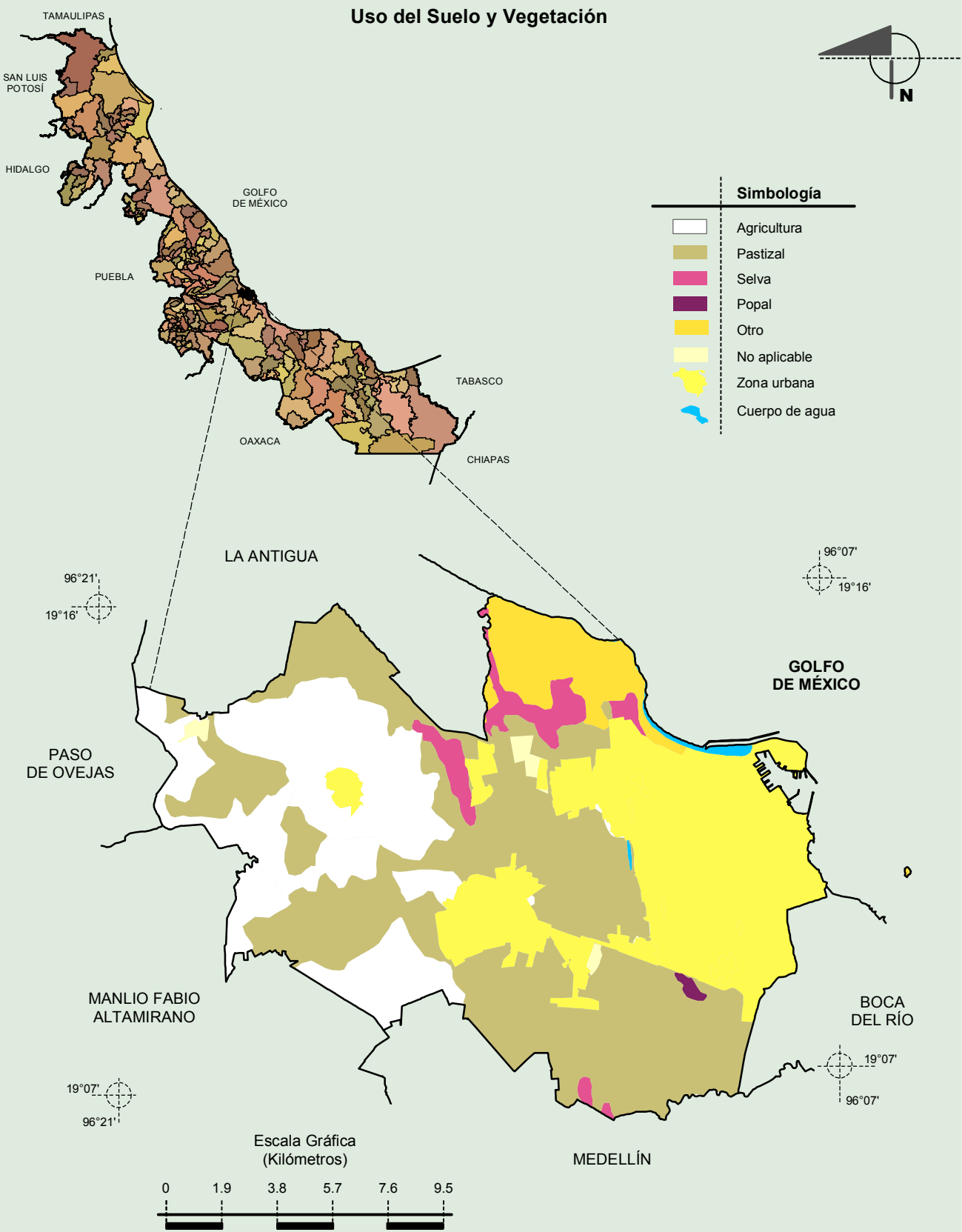

Fuente: INEGI. Marco Geoestadístico 2010, versión 4.3.
INEGI. Información Topográfica Digital Escala 1:250 000 serie II.
INEGI. Conjunto de Datos Vectoriales de Uso del Suelo y Vegetación Serie III Escala 1:250 000.