

CONSEJO CONSULTIVO ACADÉMICO

Febrero 2010



**INSTITUTO NACIONAL
DE ESTADÍSTICA Y GEOGRAFÍA**

Transformación Institucional del INEGI

Fechas clave:

- ▶ 7 de abril de 2006 – Se publica en el Diario Federal de la Federación (DOF), la modificación al artículo 26 de la Constitución Política de los Estados Unidos Mexicanos, por lo cual el INEGI obtuvo su autonomía técnica y de gestión con personalidad jurídica y patrimonio propios.
- ▶ 6 de abril de 2008 – Se expide la Ley del Sistema Nacional de Información Estadística y Geográfica (LSNIEG).
- ▶ 15 de julio de 2008, entra en vigor la Ley
- ▶ 13 de octubre de 2008, se instala la Junta de Gobierno del INEGI

Nuevo Marco Jurídico del INEGI como Órgano Autónomo

De las reformas al marco jurídico destacan:

- ▶ Autonomía del INEGI.
- ▶ Creación del Sistema Nacional de Información Estadística y Geográfica (SNIEG)

Nueva estructura del INEGI



Nueva estructura del INEGI

Direcciones Generales

- ▶ Vinculación Estratégica
- ▶ Estadísticas Sociodemográficas
- ▶ Estadísticas Económicas
- ▶ Geografía y Medio Ambiente
- ▶ Servicio Público de Información
- ▶ Coordinación del SNIEG
- ▶ Administración

Nueva estructura del INEGI

- ▶ El Instituto a través de la Dirección General de Vinculación Estratégica, coordina, programa, gestiona y da seguimiento a los temas estratégicos de vinculación con el sector académico.

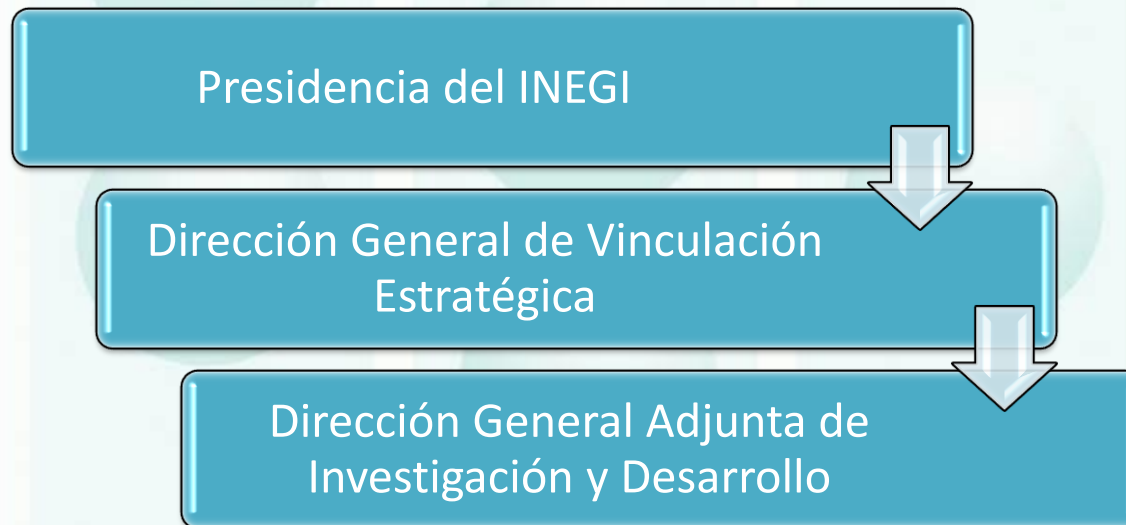

Investigación y Desarrollo

- ▶ La Ley del SNIEG dispone la capacitación de los servidores públicos integrantes de las Unidades de Estado, así como la investigación permanente en tareas de producción y análisis de la información de Interés Nacional.
- ▶ El Reglamento Interior del Instituto recoge el mandato de la Ley creando la Dirección General Adjunta de Investigación y Desarrollo, dependiente de la Dirección General de Vinculación Estratégica con atribuciones relativas a:
 - Realizar proyectos de investigación en materia de información estadística y geográfica, atendiendo las solicitudes de los integrantes del Sistema.
 - Gestionar y dar seguimiento a los temas de vinculación entre el Instituto y el Sector Académico.

Vinculación del INEGI con el sector académico

Revista Boletín del SNIEG

- ▶ El sector académico participa activamente en las actividades de la revista; a la fecha se han editado 14 números que incluyen 96 artículos de 131 autores.
- ▶ La revista cuenta con un grupo editorial y una cartera de más de 50 árbitros, la mayoría miembros del SNI.

Actividades del INEGI con el sector académico

Programas de Maestrías

Programa	Institución	Generación	Inicio	Fin	Inscritos	Egresados	Titulados	*En proceso
Maestría en Ciencias Estadística Oficial	CIMAT	I	Agosto 2004	Diciembre 2006	34	23	9	14
		II	Agosto 2006	Diciembre 2008	46	27	0	27
Maestría en Ciencias de la Tierra especialidad Percepción Remota	UNAM	I	Agosto 2006	Julio 2008	15	12	0	12**
		II	Agosto 2008	Julio 2010	23	-	-	-
Maestría en Informática y Tecnologías Computacionales	UAA	I	Agosto 2005	Diciembre 2007	24	21	21	-
		I	Agosto 2007	Diciembre 2009	24	24	-	24
Maestría en Gestión de Datos Geoespaciales	CENTRO GEO	I	Septiembre 2007	Diciembre 2009	22	20	-	20
Totales					188	127	30	97

* Son alumnos que se encuentran realizando su tesis de titulación.

** Adicionalmente 5 alumnos realizarán un examen de conocimiento.

Vinculación del INEGI con el sector académico

- ▶ En 2009 se llevaron a cabo dos Seminarios Internacionales conjuntamente con dos instituciones integrantes de este Consejo en sus campus:
- ▶ Seminario Internacional: “La Medición del Progreso y Bienestar Social” en colaboración con el CIDE (132 asistentes).
- ▶ Seminario Internacional: “Cambio Climático y Estadística Oficial” en colaboración con el Programa Universitario de Medio Ambiente de la UNAM (175 asistentes).

Fondo Sectorial INEGI - CONACYT

- ▶ En diciembre de 2009 se constituyó este fondo para financiar proyectos de investigación y desarrollo tecnológico, innovación, formación de recursos humanos, becas, creación y fortalecimiento de cuerpos académicos especializados.

LINEAMIENTOS PARA LA INTEGRACIÓN Y FUNCIONAMIENTO DEL CONSEJO CONSULTIVO ACADÉMICO

Febrero 2010



**INSTITUTO NACIONAL
DE ESTADÍSTICA Y GEOGRAFÍA**