

SIGE: Sistema Inteligente de Información Geográfica para emprendedores

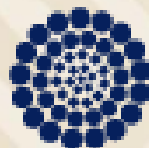

CONAHCYT
CONSEJO NACIONAL DE HUMANIDADES
CIENCIAS Y TECNOLOGÍAS



“Capturar y difundir información de México en cuanto al territorio, los recursos, la población y economía, que permita dar a conocer las características de nuestro país y ayudar a la toma de decisiones”



CentroGeo

Investigación científica orientada a la gestión, uso y aprovechamiento de datos geoespaciales

“Capturar y difundir información de México en cuanto al territorio, los recursos, la población y economía, que permita dar a conocer las características de nuestro país y ayudar a la toma de decisiones”

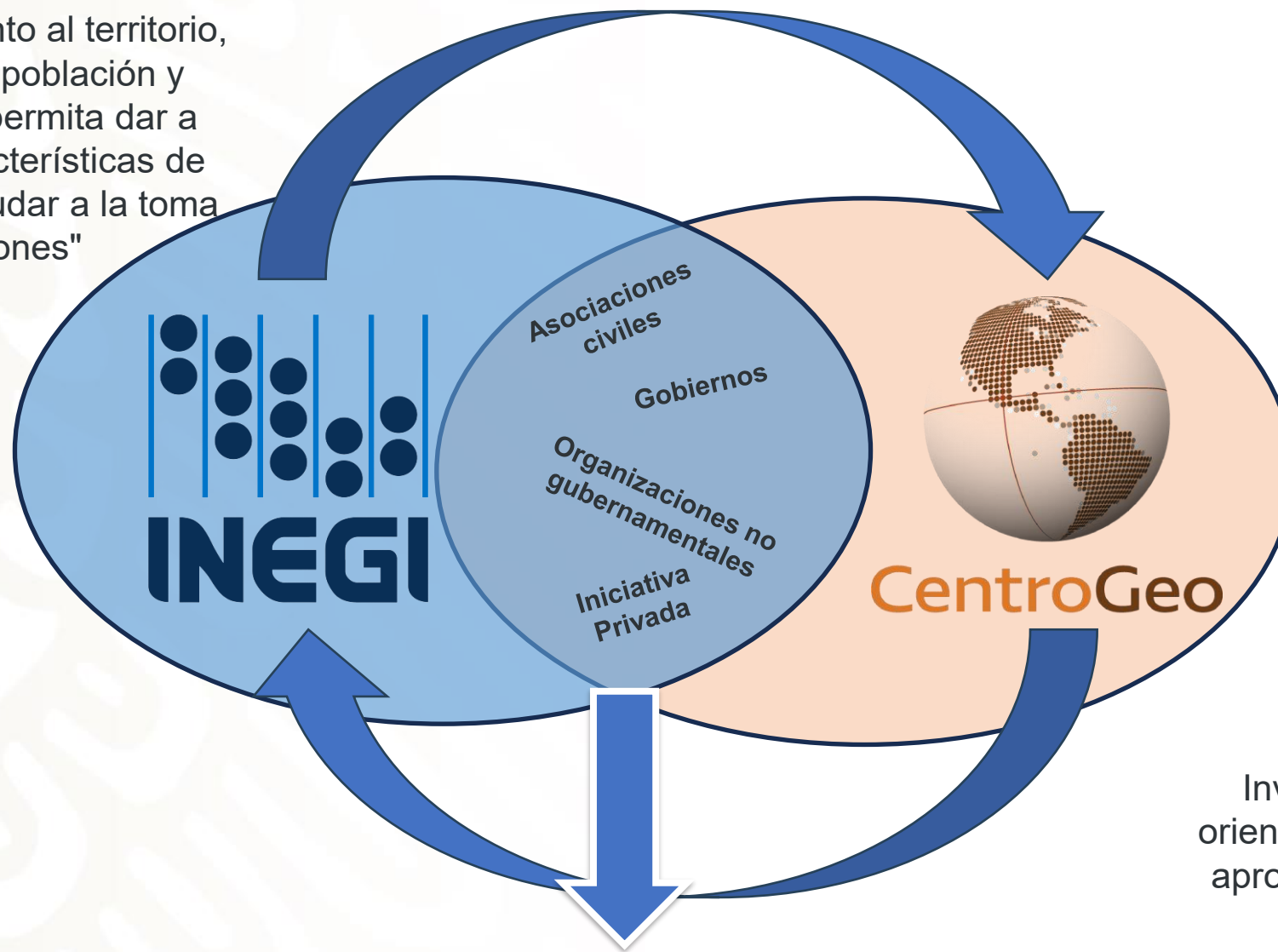

Investigación científica orientada a la gestión, uso y aprovechamiento de datos geoespaciales

¿Cómo los datos pueden ayudar a la toma de decisiones y mejorar las condiciones de vida de la sociedad?



Proceso de Adopción de Tecnologías de Información Geoespacial

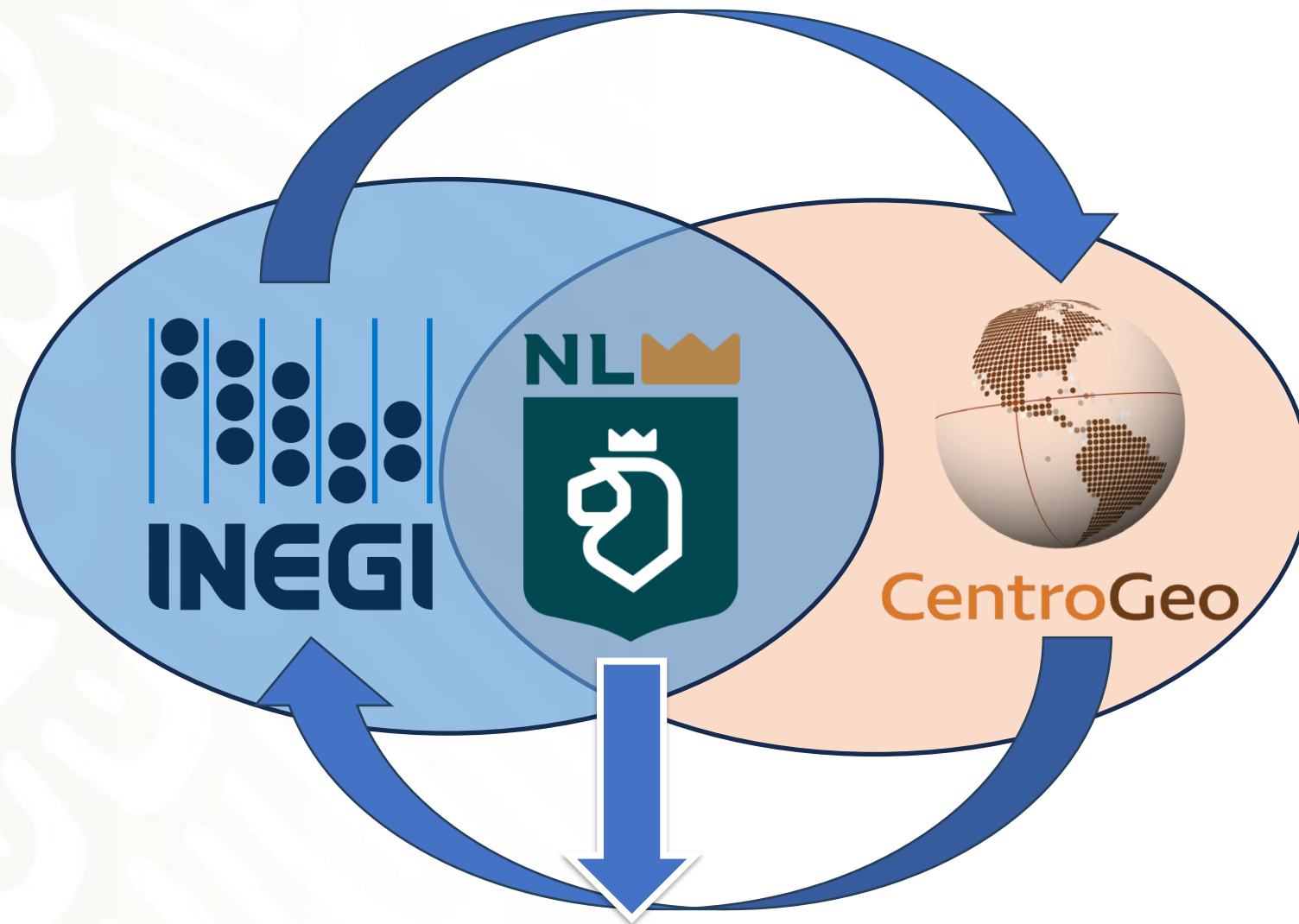



Desarrollar una aplicación, basada en datos geográficos abiertos que proporcione información relevante para el fomento al emprendimiento en Nuevo León.

Aprovechar los datos disponibles para fomentar el uso de datos para la toma de decisiones informadas entre emprendedores y emprendedoras.

FOMENTO AL EMPRENDIMIENTO

“Elegir la ubicación adecuada para un negocio puede marcar una gran diferencia en su éxito. Es importante realizar un análisis exhaustivo de las diferentes opciones de ubicación y considerar cómo cada una afectará diversos aspectos asociados al éxito del negocio.

Al analizar los datos de ubicación, las empresas pueden identificar dónde se encuentran sus clientes, evaluar el potencial del mercado y adaptar sus estrategias de marketing.”

Ecosistema de aplicaciones basadas en datos geoespaciales abiertos para el apoyo al emprendimiento.

Evaluar la ubicación de negocios para impulsar y respaldar el proceso de emprendimiento, ofreciendo datos relevantes para la toma de decisiones siguiendo metodologías exitosas derivadas del proceso de investigación en: **econometría espacial, inteligencia de negocios y Ciencias de Datos Geográficos.**

SIGE: Sistema Inteligente de Información Geográfica para emprendedores

Impulsar y respaldar el proceso de emprendimiento y la integración de empresas a cadenas regionales de valor y suministro, mediante la creación de redes sociales de empresas con herramientas avanzadas de localización estratégica y análisis de mercado.

SupplyHub: Plataforma para la vinculación entre empresas proveedoras locales y empresas compradoras para hacer negocios.

Objetivos base de la propuesta:



CentroGeo

- Experiencia de usuario
- Integración de Datos Geoespaciales
- Democratización de los datos y el uso de información
- Localización Estratégica para nuevos negocios
- Identificación de competencias
- Caracterización del entorno económico
- Geointeligencia de negocios y minería de datos

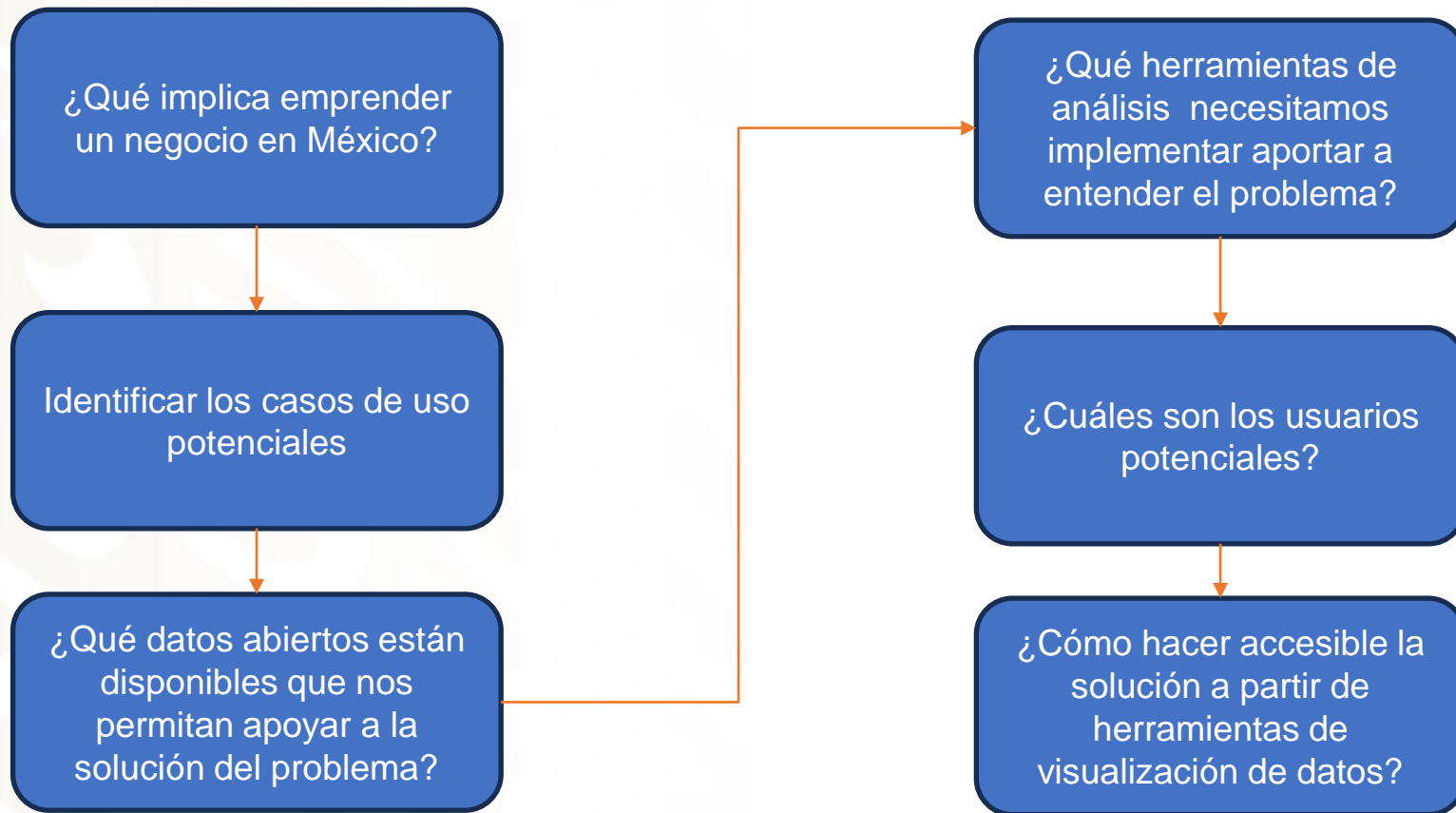

Todo era claro en la literatura, pero era mejor ir a la práctica y conocer las opiniones de quienes ya habían pasado por ese proceso.



Identificamos:

- Lo que los emprendedores y emprendedoras experimentan al buscar comenzar un negocio,
- Los esfuerzos gubernamentales que ya se están haciendo en Nuevo León

- Cámaras de comercio
- Centro de atención a PyMES
- Universidad Autónoma de Nuevo León
- Canaco Monterrey
-

¿Qué implica emprender un negocio en México?

Identificar los casos de uso potenciales



Emprendedores con experiencia

Emprendedores poco experimentados

Nuevos emprendedores

¿Qué implica emprender un negocio en México?

Identificar los casos de uso potenciales



Tengo una idea de negocio y quiero emprender

Sabemos que el proceso de iniciar un negocio puede ser difícil. En esta sección te ayudamos a facilitar el proceso.

Quiero poner una nueva sucursal de mi negocio

En esta sección recibirás asesoría para identificar posibles ubicaciones para una nueva sucursal.

Tengo una idea de negocio y quiero emprender

Sabemos que el proceso de iniciar un negocio puede ser difícil. En esta sección te ayudamos a facilitar el proceso.

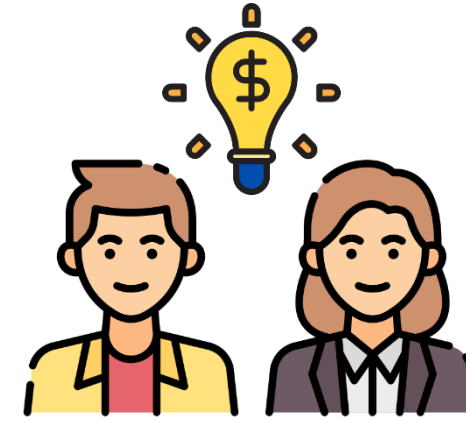

Emprendedores poco experimentados

Nuevos emprendedores

Quiero poner una nueva sucursal de mi negocio

En esta sección recibirás asesoría para identificar posibles ubicaciones para una nueva sucursal.



Emprendedores con experiencia

Es complejo saber
dónde localizarlo y
normalmente sigue
reglas muy intuitivas
para un emprendedor
sin experiencia.

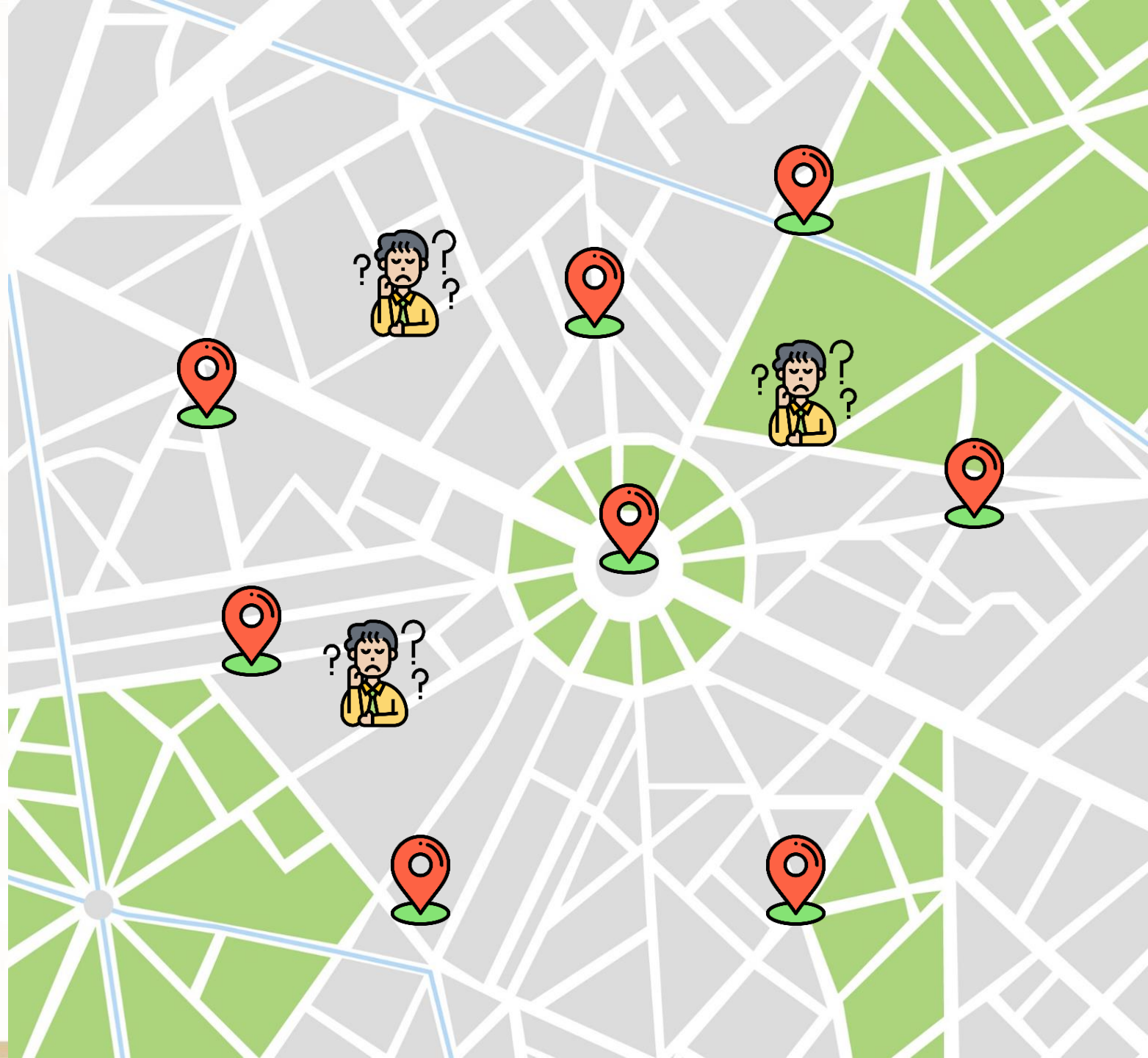

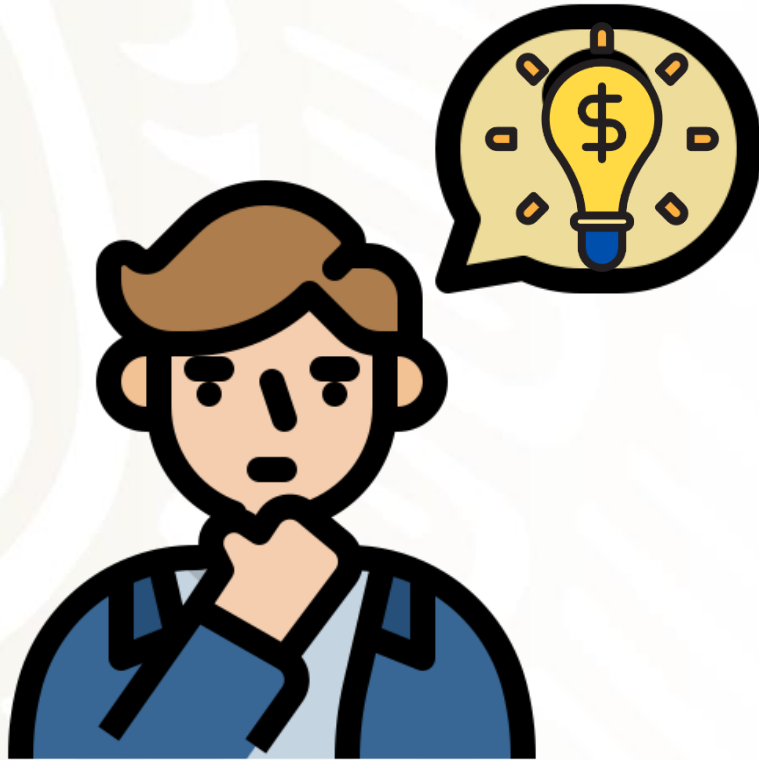

- Población flotante
- Negocios ancla
- Proveedores
- Competencia directa e indirecta
- Perfiles demográficos por zona
- Disponibilidad de inmuebles en renta
- Presupuesto
- Tipo de negocio
- Proveedores

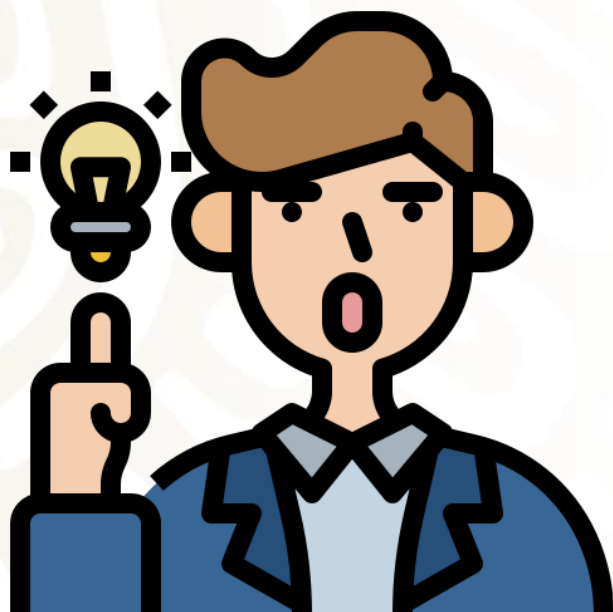

Datos	Fuente	Información
Denue	INEGI	<ul style="list-style-type: none">• Distribución espacial negocios ancla, Competencia directa e indirecta• Distribución espacial de posible competencia directa e indirecta• Localización de proveedores• Población flotante parcial
Censo económico 2019	INEGI	Descripción del sector y subsector económico
Censo de población 2020	INEGI	Perfil demográfico
Inmuebles en venta o renta	Páginas inmobiliarias	Distribución espacial de inmuebles disponibles

Herramientas de análisis:

- Market basket
- Geointeligencia de negocios, análisis multicriterio

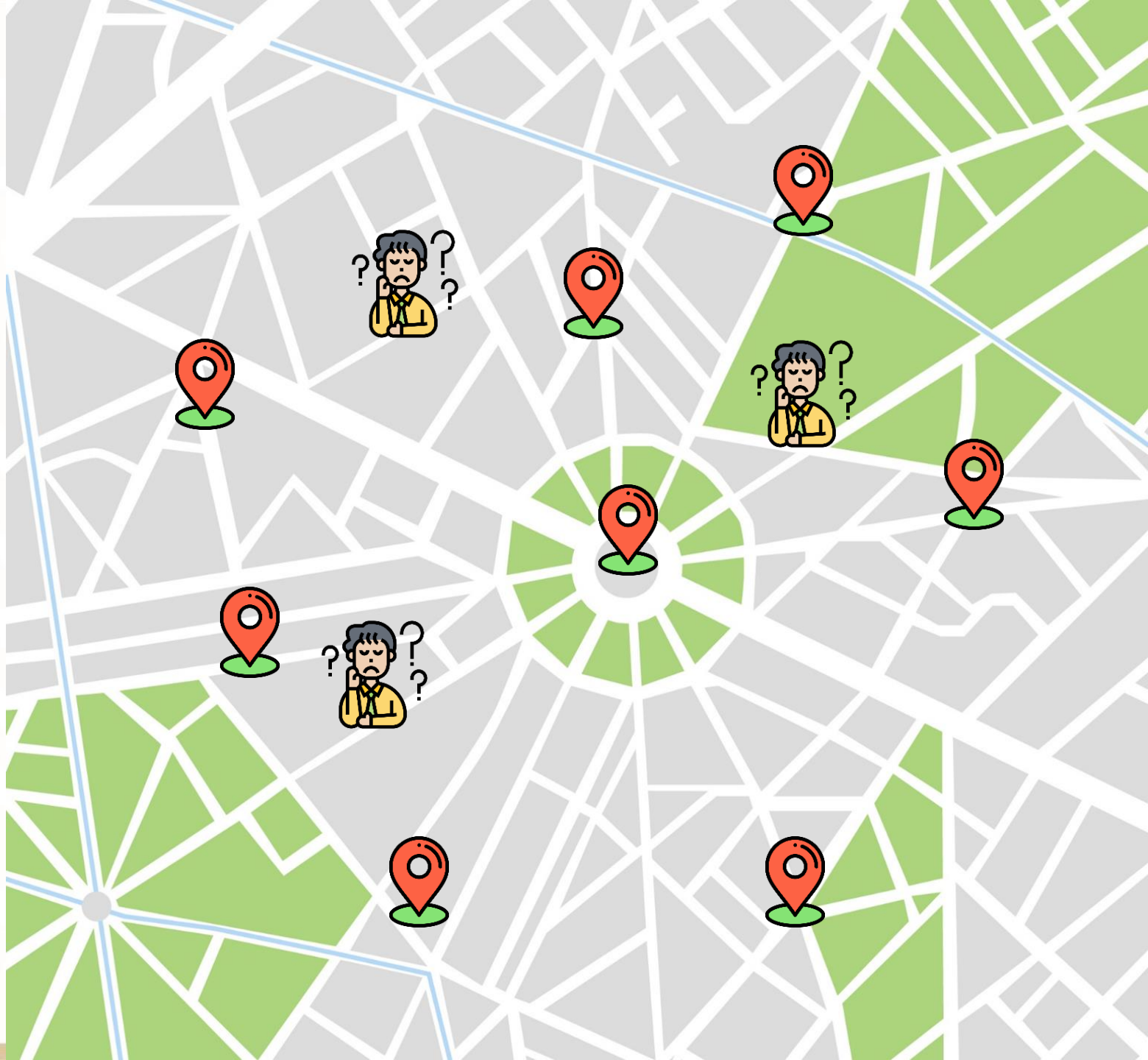

Sistema inteligente de Información Geográfica para Emprendedores

Descubre la ubicación perfecta para
tu negocio y lleva tu
emprendimiento al siguiente nivel

Aquí encontrarás una herramienta fácil y eficiente
para encontrar la ubicación ideal para tu empresa.
Ya sea que estés iniciando tu negocio o quieras
potenciar el que ya tienes.

Todo era claro en la literatura, pero era mejor ir a la práctica y conocer las opiniones de quienes ya habían pasado por ese proceso.



- Cámaras de comercio
- Centro de atención a PyMES
- Universidad Autónoma de Nuevo León
- Canaco Monterrey
-



- ¿Cómo llevar de la mano al usuario para obtener información relevante?
- ¿Cómo hacerlo fácil de usar
- ¿Qué información si es relevante y cuál no?
- ¿Qué paletas de color usar?
- ¿Cómo llevamos los términos técnicos a términos más coloquiales?
- ¿Cómo hacerlo incluyente?
- ¿De las variables y datos que identificamos cómo se podrían jerarquizar en importancia para los y las emprendedoras?
- ...

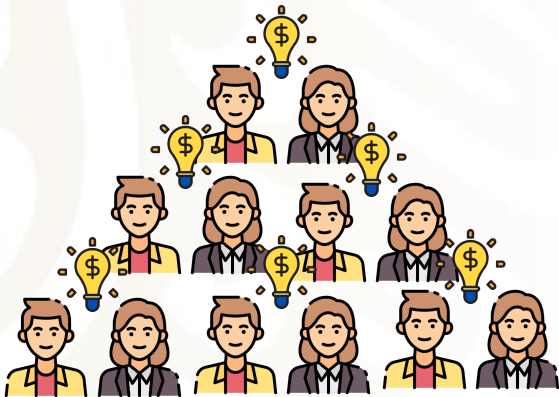

¿De las variables y datos que identificamos cómo se podrían jerarquizar en importancia para los y las emprendedoras?

- Disponibilidad del inmueble
- Competencia directa o indirecta
- Población flotante
- Otros negocios que atraigan clientes
- Proveedores

Sistema inteligente de Información Geográfica para Emprendedores

Descubre la ubicación perfecta para
tu negocio y lleva tu
emprendimiento al siguiente nivel

Aquí encontrarás una herramienta fácil y eficiente
para encontrar la ubicación ideal para tu empresa.
Ya sea que estés iniciando tu negocio o quieras
potenciar el que ya tienes.

Herramienta de análisis: Geointeligencia de negocios, análisis multicriterio

Tipo de emprendedor: experto

Casos de aplicación: Sabe qué tipo de negocio quiere poner, solo no sabe dónde

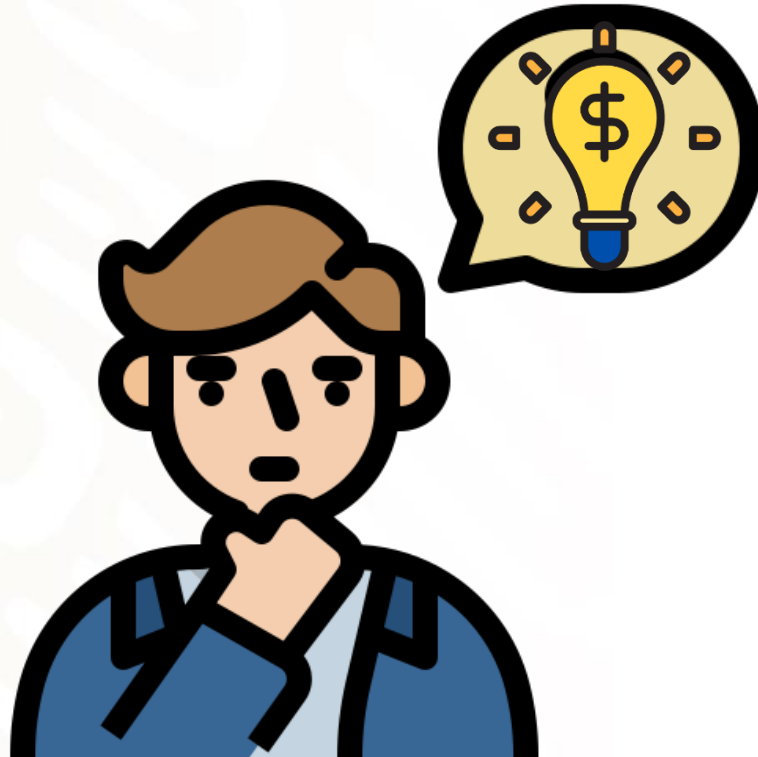

Caso de uso

¿A qué actividad económica pertenece el negocio que deseas expandir?

1.- Elija el giro de negocio al que pertenece el que desea expandir.

Q alime

Comercio al por mayor de abarrotes, alimentos, bebidas, hielo y tabaco
Comercio al por menor de abarrotes, alimentos, bebidas, hielo y tabaco
Industria alimentaria
Servicios de preparación de alimentos y bebidas

2.- Elija de la lista el tipo de actividad del negocio que desea expandir.

Q Buscar



Restaurante de alimentos para llevar
Restaurante de antojitos
Restaurante de autoservicio
Restaurante de pescados y mariscos
Servicios de preparación de alimentos en unidades móviles
Servicios de preparación de alimentos para ocasiones especiales
Servicios de preparación de otros alimentos para consumo inmediato
Taquería o tortería



¿Cuales son los negocios que pueden atraer clientes a tu negocio? (negocios ancla)

Seleccione uno o varios negocios ancla de la lista.



Opciones disponibles

- Abarrotera (mayoreo)
- Acabado de productos textiles
- Afianzadora
- Agencia automotriz
- Agencia de bienes raíces
- Agencia de cobranzas
- Agencia de empleos temporales
- Agencia de medios

Opciones seleccionadas

- ✕ Banco
- ✕ Escuelas comerciales y secretariales del sector privado
- ✕ Escuelas comerciales y secretariales del sector público

<

>

Además de los negocios iguales al tuyo, ¿conoces otros tipos de negocios que puedan ser tu competencia?

Selecciona uno o varios tipo de negocios giros de negocio de la lista.



Opciones disponibles

- Restaurante de alimentos a la carta o de comida corrida (fonda)
- Restaurante de alimentos para llevar
- Restaurante de antojitos
- Restaurante de autoservicio
- Restaurante de pescados y mariscos

Opciones seleccionadas

- ✕ Taquería o tortería
- ✕ Restaurante de alimentos para llevar
- ✕ Restaurante de antojitos
- ✕ Restaurante de autoservicio
- ✕ Restaurante de pescados y mariscos
- ✕ Restaurante de alimentos a la carta o de comida corrida (fonda)

<

>

¿Cuáles son los rangos de edad en los que se encuentran tus clientes objetivo?

Opciones disponibles

- De 6 a 11 años
- De 8 a 14 años
- De 12 y más años
- De 15 a 17 años
- De 15 y más años
- De 18 a 24 años
- De 18 y más años**
- De 60 y más años

Opciones seleccionadas

- X De 18 y más años



¿A que sexo pertenecen tus posibles clientes?



Hombres



Mujeres



Ambos



¿Ya cuentas con un espacio/inmueble para tu negocio?

Si

No

<

>

¿Qué tipo de inmueble estás buscando?

Le mostraremos ubicaciones del tipo de inmueble seleccionado como opciones para su negocio.



Casa/Departamento



Local



Ambos



¿Quieres comprar o rentar el inmueble?

Le mostraremos inmuebles como opción para rentar o comprar para su negocio.



Rentar



Comprar



Ambos



¿Con cuánto presupuesto cuentas?

De: \$  a: \$ 



Resumen de sus respuestas

Tipo de negocio: Taquería o tortería 

Competencia: 

Taquería o tortería

Restaurante de alimentos a la carta o de comida corrida (fonda)

Restaurante de antojitos

Restaurante de autoservicio

Negocios ancla: 

Banco

Refaccionaria

Refaccionaria automotriz gasolina y diesel (mayoreo)

Escuelas de computación del sector privado

Rango de edad de los clientes potenciales: 

De 18 y más años

Género de los clientes potenciales: Ambos 

Tipo de inmueble: ambos 

Tipo de transacción: ambos 

Presupuesto para inmueble: De \$5,000 a \$25,000 

Este es el resumen de sus respuestas.

Si quiere modificar sus respuestas puede hacer click en el botón de editar.

Cuando esté listo haga click en el botón "Analizar" y le mostraremos sugerencias con base en sus respuestas.

ANALIZAR

Seleccione una colonia

Colonias disponibles

Aquí le presentamos una lista de las colonias sugeridas con base en sus parámetros, puede seleccionar una para ver su información y/o puede cerrar esta ventana para explorar en el mapa. Puede regresar a esta ventana con el botón "Mostrar resumen" situado en el mapa

Buscar

- 

Hacienda Del Mezquital
- 

Fracc Jardines de Huinala
- 

Fracc Mision de San Patricio
- 

Fracc Colonias Del Valle
- 

Fracc El Faisan
- 

Escobedo
- 

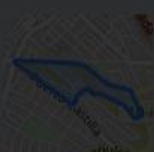
Arroyo Seco
- 

Brisas Diamante
- 

Cumbres I
- 

Hacienda Santa Rosa
- 

Fracc Los Girasoles 2do Sect
- 

Fracc Real Del Valle
- 

Francisco Elizondo
- 

Huinala
- 

4 de Diciembre
- 

Alameda de La Hacienda
- 

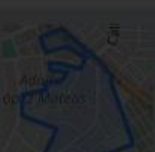
Altamira
- 

Antonio I Villarreal
- 

Aztlan

NL



De acuerdo a los parámetros de sus respuestas, le presentamos una lista de colonias que cumplen con los requisitos seleccionados en donde podría funcionar su negocio.

Saltar

← Anterior

Siguiente →

Seleccione una colonia



Colonias disponibles

Aquí le presentamos una lista de las colonias sugeridas con base en sus parámetros, puede seleccionar una para ver su información y/o puede cerrar esta ventana para explorar en el mapa. Puede regresar a esta ventana con el botón "Mostrar resumen" situado en el mapa

Q Buscar



Hacienda Del Mezquital



Fracc Jardines de Huinala



Fracc Mision de San Patricio



Fracc Colonias Del Valle



Fracc El Faisan



Escobedo



El Jaral



Arroyo Seco

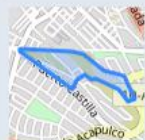

Brisas Diamante

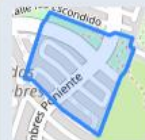

Cumbres Madeira



Fracc Exhacienda Santa Rosa



Fracc Los Girasoles 2do Sect



Fracc Real Del Valle



Francisco Elizondo



Huinala

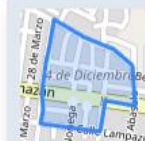

4 de Diciembre



Alameda de La Hacienda

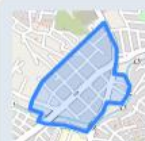

Altamira

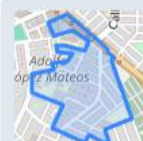

Antonio I Villarreal



Aztlan

Activar Windows
Ve a Configuración para activar Windows.

Colonia Hacienda Del Mezquital

Colonias disponibles

Aquí le presentamos una lista de las colonias sugeridas con base en sus parámetros, puede seleccionar una para ver su información y/o puede cerrar esta ventana para explorar en el mapa.

Puede regresar a esta ventana con el botón "Mostrar resumen" situado en el mapa

Buscar

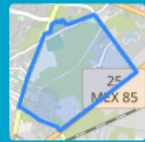

Hacienda Del Mezquital



Fracc Jardines de Huinala



Fracc Mision de San Patricio



Fracc Colonias Del Valle



Fracc El Faisan

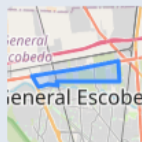

Escobedo



El Jaral

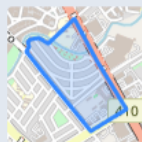

Arroyo Seco

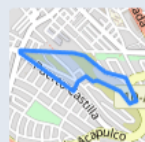

Brisas Diamante



Cumbres Madeira

Resumen

Descargar

Población

Población total

Mujeres
43,766 (49.65%)

Hombres
44,390 (50.35%)

Población económicamente activa

Mujeres
18,735 (40.60%)

Hombres
27,413 (59.40%)

Posible competencia/aliados

Posible competencia

⚠ Se encontraron **50** negocios que podrían ser tu posible competencia.

- Taquería o tortería : 15
- Abarrotera (mayoreo): 1
- Restaurante de antojitos: 6
- Restaurante de autoservicio: 10
- Restaurante de alimentos a la carta o de comida corrida (fonda): 15
- Restaurante de alimentos para llevar: 3

Posibles potenciadores o aliados

✅ Se encontraron **83** negocios que podrían potenciar tu negocio.

- Banco: 83
- Escuelas comerciales y secretariales del sector público: 0
- Escuelas comerciales y secretariales del sector privado: 0

Puntos de Interés

Bancos
0

Corporativos
0

Estacionamientos
1

Industria
0

Servicios de salud
0

Servicios educativos
0

Servicios públicos
0

Servicios recreativos
0

Datos sobre tu sector económico

Colonia Hacienda Del Mezquital

Colonias disponibles

Aquí le presentamos una lista de las colonias sugeridas con base en sus parámetros, puede seleccionar una para ver su información y/o puede cerrar esta ventana para explorar en el mapa. Puede regresar a esta ventana con el botón "Mostrar resumen" situado en el mapa





Hacienda Del
Mezquital



Fracc Jardines de
Huinala



Fracc Mision de San
Patricio



Fracc Colonias Del
Valle



Fracc El Faisan

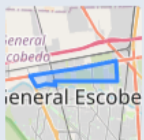

Escobedo



El Jaral



Arroyo Seco

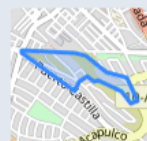

Brisas Diamante



Cumbres Madeira

Resumen

Descargar

Datos sobre tu sector económico



\$327,707.96 anual
Productividad laboral



\$4,993.57 mensual
Salario promedio



\$15,400 mensual
Renta/Venta promedio

Inmuebles Disponibles

Dirección	Tipo de Inmueble	Renta/Venta	Valor en pesos mexicanos
Casa Amueblada Frente a Parque en Colonia Cerrada Cantizales Apodaca	Casa/Departamento	Renta	\$12,500
Casa en Renta Equipada en Fraccionamiento Calabria Apodaca NI	Casa/Departamento	Renta	\$12,000
Casa en Dream Lagoons / Apodaca	Casa/Departamento	Renta	\$18,000
Casa Equipada en Renta, Dream Lagoons, Apodaca Nuevo León	Casa/Departamento	Renta	\$20,000
Local Comercial en Renta en Plaza Koala	Local	Renta	\$14,000
Local Comercial en Renta en Plaza Koala (Obra Gris)	Local	Renta	\$16,000
Casa en Renta en Apodaca Fraccionamiento Misión de Los Angeles 3 Recamaras	Casa/Departamento	Renta	\$15,300

Activar Windows
Ve a Configuración para activar Windows.

HACIENDA DEL MEZQUITAL

⬆ Población total

Mujeres (49.65%)

43,766

Hombres (50.35%)

44,390

⬆ **Población económicamente activa**

Mujeres (40.60%)

18,735

Hombres (59.40%)

27,413

⬆ Población ocupada

Mujeres (40.62%)

18,447

Hombres (59.38%)

26,971

Población por rangos de edad

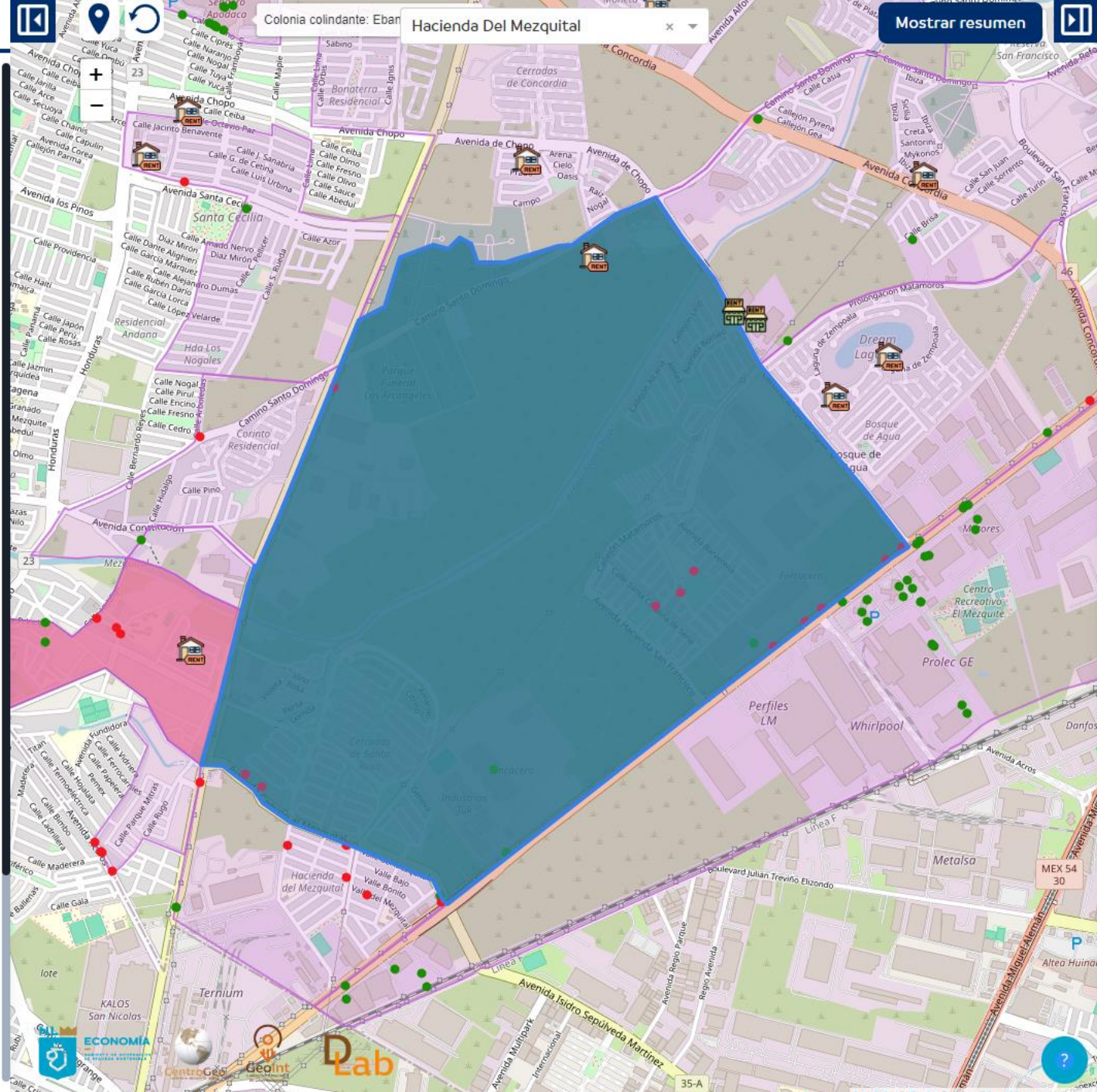
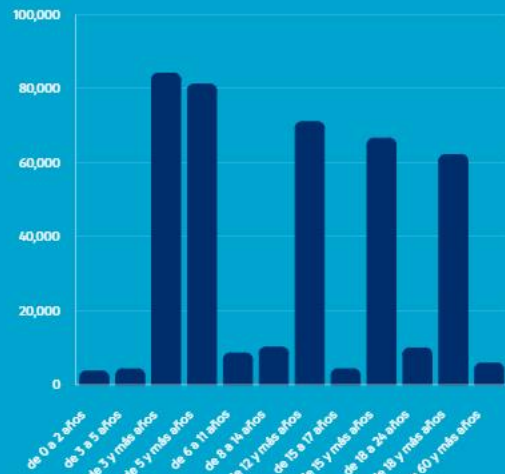

Actividad de negocio

Taquería o tortería

Tipo de inmueble

ambos

Tipo de

transac

Intervalo de presupuesto para transacción

De \$5,000 a \$25,000

Possible competencia

⚠ Se encontraron 50 negocios que podrían ser tu posible competencia.

- ✓ **Taquería o tortería (15)**
- ✓ **Abarrotera (mayoreo) (1)**
- ✓ **Restaurante de antojitos (6)**
- ✓ **Restaurante de autoservicio (10)**
- ✓ **Restaurante de alimentos a la carta o de comida corrida (fonda) (15)**
- ✓ **Restaurante de alimentos para llevar (3)**

Posibles potenciadores o aliados

✓ Se encontraron 83 negocios que podrían potenciar tu negocio. Selecciona cada casilla para mostrar su ubicación.

- ✓ Banco (83)
- ✓ Escuelas comerciales y secretariales del sector público (0)
- ✓ Escuelas comerciales y secretariales del sector privado (0)

HACIENDA DEL MEZQUITAL

Inmuebles en renta/venta

Renta

Venta

- ✓  Local (2)
Precio promedio:
\$15,000
- ✓  Casa/Departamento (10)
Precio promedio:
\$15,480
- ☐  Local (0)
Precio promedio:
\$0.0
- ☐  Casa/Departamento (0)
Precio promedio:
\$0.0

Puntos de Interés

- ☐  Bancos (0)
- ☐  Corporativos (0)
- ☐  Estacionamientos y pensiones para vehículos automotores (1)
- ☐  Industria (0)
- ☐  Servicios de salud (0)
- ☐  Servicios educativos (0)
- ☐  Servicios públicos (0)
- ☐  Servicios recreativos (0)

Posible competencia

⚠ Se encontraron 50 negocios que podrían ser tu posible competencia. Selecciona cada casilla para mostrar su ubicación.

✓ Taquería o tortería (15)

✓ Abarrotera (mayoreo) (1)

Hacienda Del Mezquital

Mostrar resumen

EXPLORAR

Actividad de negocio

Taquería o tortería

Tipo de inmueble

ambos

Tipo de transacción

ambos

Intervalo de presupuesto para transacción

De \$5,000 a \$25,000

Posible competencia

⚠ Se encontraron 50 negocios que podrían ser tu posible competencia.

- ✓ Taquería o tortería (15)
- ✓ Abarrotera (mayoreo) (1)
- ✓ Restaurante de antojitos (6)
- ✓ Restaurante de autoservicio (10)
- ✓ Restaurante de alimentos a la carta o de comida corrida (fonda) (15)
- ✓ Restaurante de alimentos para llevar (3)

Posibles potenciadores o aliados

✓ Se encontraron 83 negocios que podrían potenciar tu negocio. Selecciona cada casilla para mostrar su ubicación.

- ✓ Banco (83)
- ✓ Escuelas comerciales y secretarías del sector público (0)
- ✓ Escuelas comerciales y secretarías del sector privado (0)

Activar Windows

Analizar

Ir al inicio

Ve a Configuración para activar Windows.

Población

Información

☐  Servicios públicos (0)☐  Servicios recreativos (0)

Posible competencia

⚠ Se encontraron 50 negocios que podrían ser tu posible competencia. Selecciona cada casilla para mostrar su ubicación.

- ✓ Taquería o tortería (15)
- ✓ Abarrotera (mayoreo) (1)
- ✓ Restaurante de antojitos (6)
- ✓ Restaurante de autoservicio (10)
- ✓ Restaurante de alimentos a la carta o de comida corrida (fonda) (15)
- ✓ Restaurante de alimentos para llevar (3)

Edad promedio de negocios de este tipo: 5.6 años

[Ver histórico por años](#)[Ver negocios en la zona](#)

Potenciadores o aliados

✓ Se encontraron 83 negocios que podrían potenciar tu negocio. Selecciona cada casilla para mostrar su ubicación.

- ✓ Banco (83)
- ✓ Escuelas comerciales y secretariales del sector público (0)
- ✓ Escuelas comerciales y secretariales del sector privado (0)

Hacienda Del Mezquital

[Mostrar resumen](#)

EXPLORAR

Actividad de negocio

Taquería o tortería

Tipo de inmueble

ambos

Tipo de transacción

ambos

Intervalo de presupuesto para transacción

De \$5,000 a \$25,000

Posible competencia

⚠ Se encontraron 50 negocios que podrían ser tu posible competencia.

- ✓ Taquería o tortería (15)
- ✓ Abarrotera (mayoreo) (1)
- ✓ Restaurante de antojitos (6)
- ✓ Restaurante de autoservicio (10)
- ✓ Restaurante de alimentos a la carta o de comida corrida (fonda) (15)
- ✓ Restaurante de alimentos para llevar (3)

Posibles potenciadores o aliados

✓ Se encontraron 83 negocios que podrían potenciar tu negocio. Selecciona cada casilla para mostrar su ubicación.

- ✓ Banco (83)
- ✓ Escuelas comerciales y secretariales del sector público (0)
- ✓ Escuelas comerciales y secretariales del sector privado (0)

[Activar Windows](#)
[Analizar](#)[Ir al inicio](#)

Ve a Configuración para activar Windows.

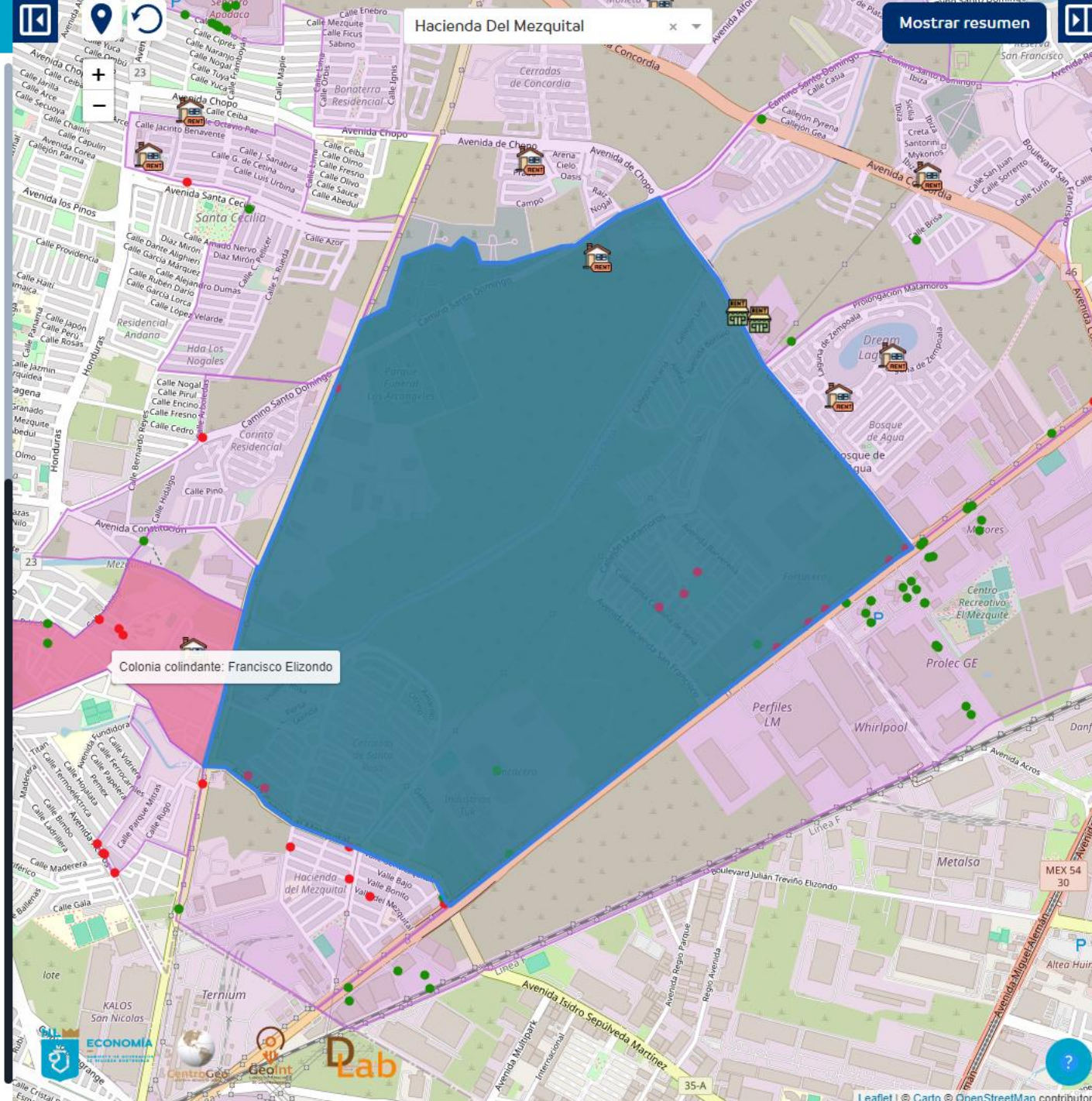

Población

Información

Mujeres (40.60%)

18,735

Hombres (59.40%)

27,413

Población ocupada

Mujeres (40.62%)

18,447

Hombres (59.38%)

26,971

Población por rangos de edad



Número de personas que trabajan cerca de esta zona: 12,103

☐ Mostrar nivel socioeconómico por manzanas

Municipio: Apodaca

Ver censo económico

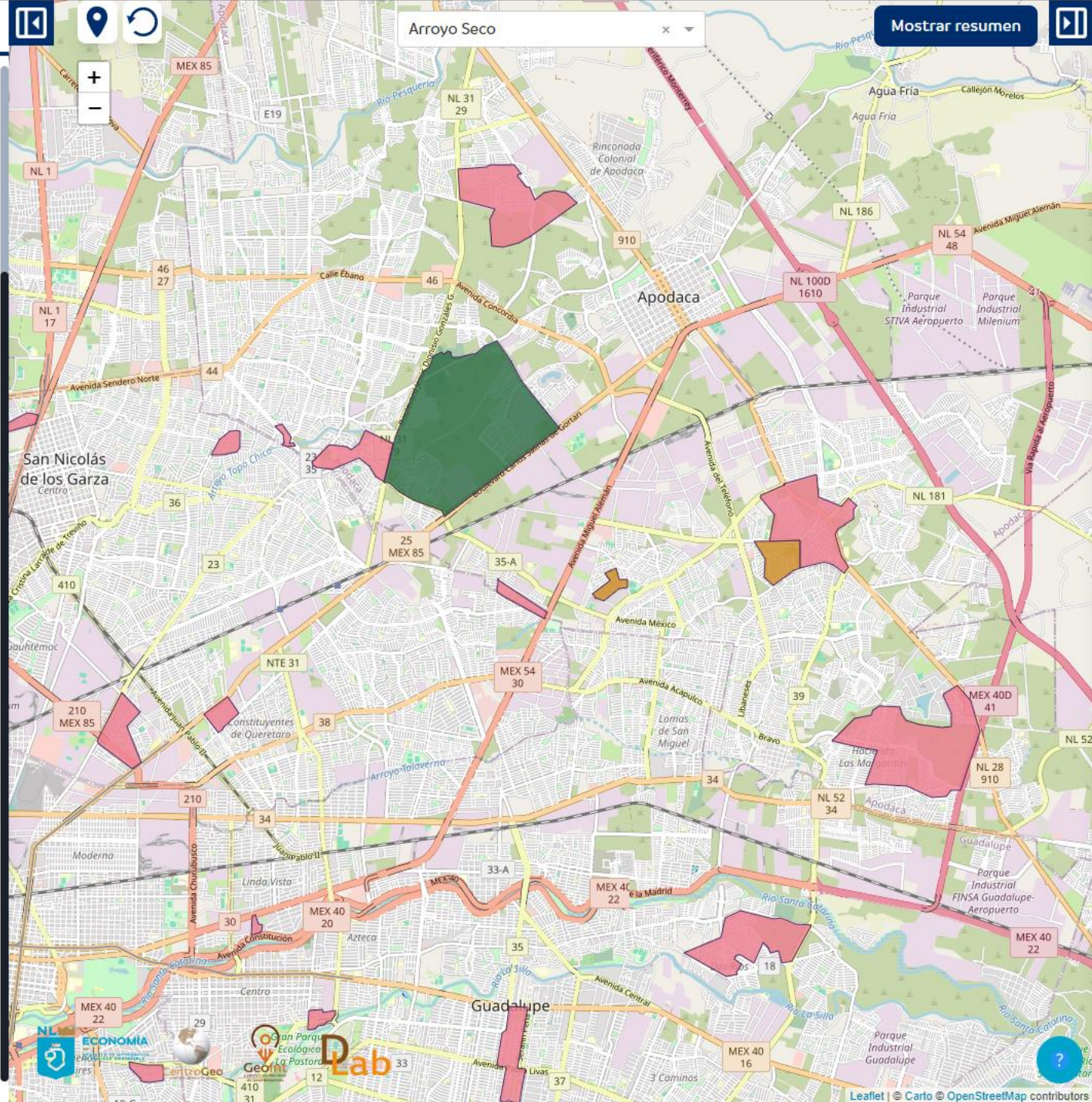

EXPLORAR

Actividad de negocio

Taquería o tortería

Tipo de inmueble

ambos

Tipo de transacción

ambos

Intervalo de presupuesto para transacción

De \$5,000 a \$25,000

Posible competencia

Se encontraron 50 negocios que podrían ser tu posible competencia.

- ✓ Taquería o tortería (15)
- ✓ Abarrotera (mayoreo) (1)
- ✓ Restaurante de antojitos (6)
- ✓ Restaurante de autoservicio (10)
- ✓ Restaurante de alimentos a la carta o de comida corrida (fonda) (15)
- ✓ Restaurante de alimentos para llevar (3)

Posibles potenciadores o aliados

Se encontraron 83 negocios que podrían potenciar tu negocio. Selecciona cada casilla para mostrar su ubicación.

- ✓ Banco (83)
- ✓ Escuelas comerciales y secretariales del sector público (0)
- ✓ Escuelas comerciales y secretariales del sector privado (0)

Activar Windows
Analizar

Ve a Configuración para activar Windows

Ir al inicio

Mujeres (40.60%)

18,735

Hombres (59.40%)

27,413

Población ocupada

Mujeres (40.62%)

18,447

Hombres (59.38%)

26,971

Población por rangos de edad

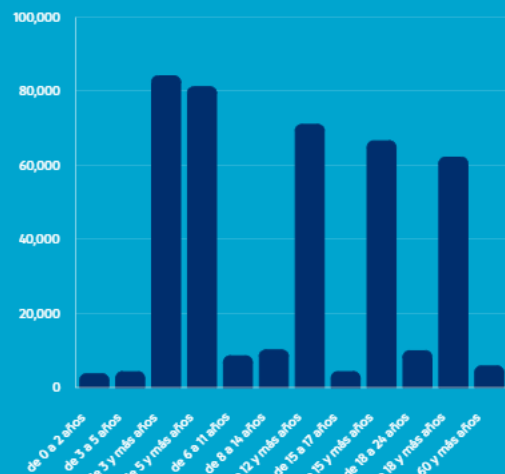

Número de personas que trabajan cerca de esta zona: 12,103

☐ Mostrar nivel socioeconómico por manzanas

Municipio: Apodaca

Ver censo económico

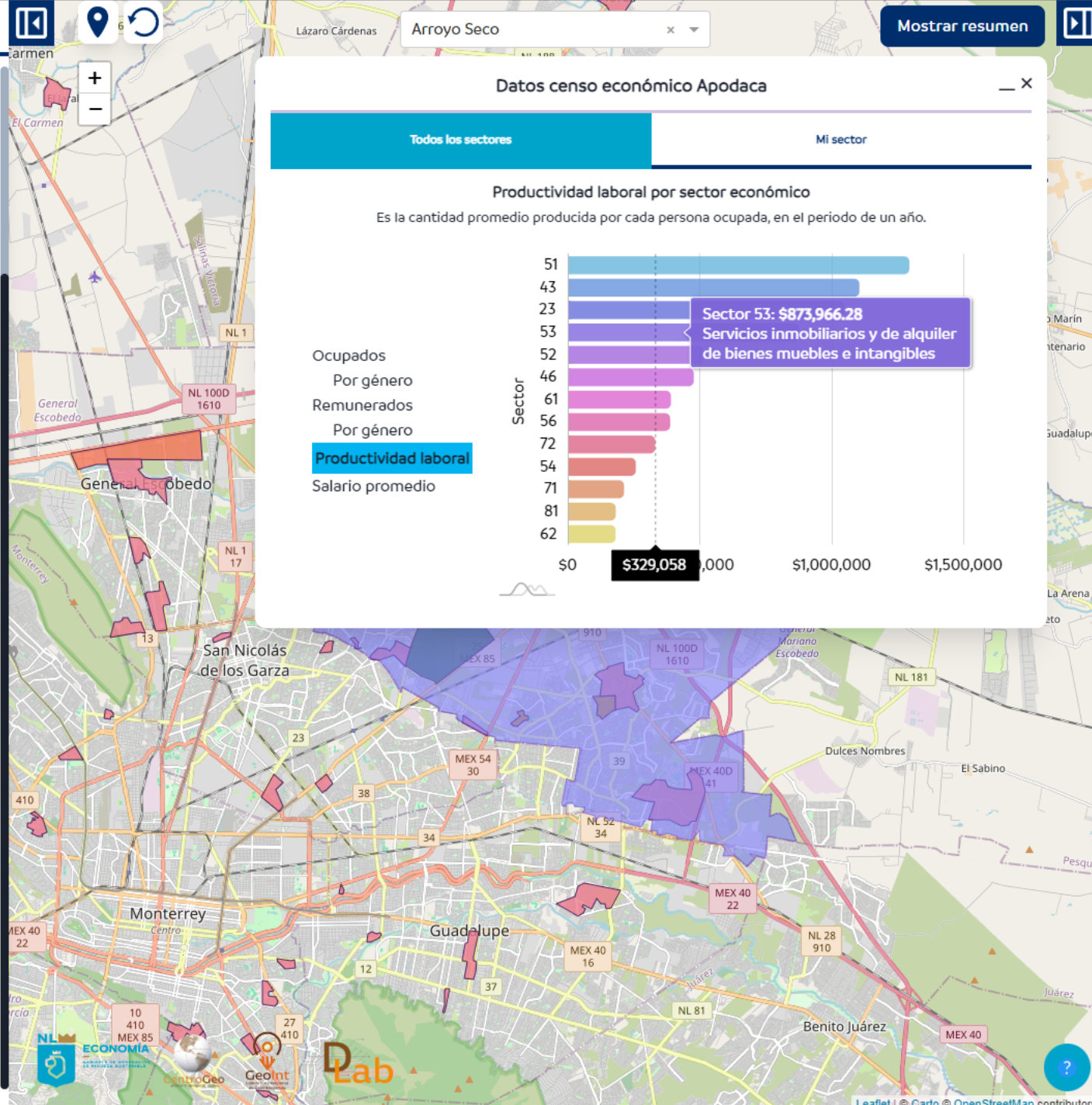

Actividad de negocio

Taquería o tortería

Tipo de inmueble

ambos

Tipo de transacción

ambos

Intervalo de presupuesto para transacción

De \$5,000 a \$25,000

Posible competencia

Se encontraron 50 negocios que podrían ser tu posible competencia.

- ✓ Taquería o tortería (15)
- ✓ Abarrotera (mayoreo) (1)
- ✓ Restaurante de antojitos (6)
- ✓ Restaurante de autoservicio (10)
- ✓ Restaurante de alimentos a la carta o de comida corrida (fonda) (15)
- ✓ Restaurante de alimentos para llevar (3)

Posibles potenciadores o aliados

Se encontraron 83 negocios que podrían potenciar tu negocio. Selecciona cada casilla para mostrar su ubicación.

- ✓ Banco (83)
- ✓ Escuelas comerciales y secretariales del sector público (0)
- ✓ Escuelas comerciales y secretariales del sector privado (0)

Activar Windows

Analizar

Ve a Configuración para activar Windows.

Ir al inicio

Mujeres (40.60%)

18,735

Hombres (59.40%)

27,413

Población ocupada

Mujeres (40.62%)

18,447

Hombres (59.38%)

26,971

Población por rangos de edad

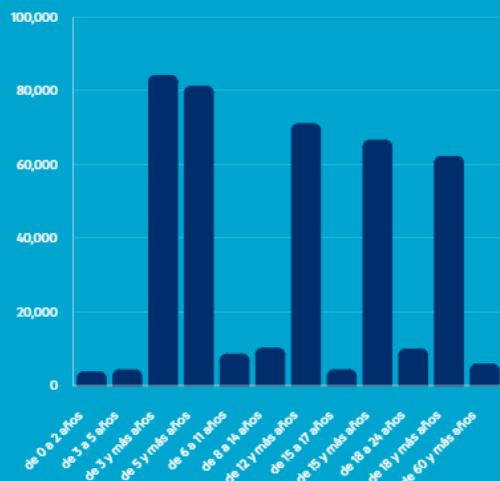

Número de personas que trabajan cerca de esta zona: 12,103

☐ Mostrar nivel socioeconómico por manzanas

Municipio: Apodaca

Ver censo económico

Datos censo económico Apodaca

Todos los sectores

Mi sector

Salario promedio mensual por sector económico "Alojamiento y alimentación"



\$4,993.57 mensual

Ocupados
Por género
Remunerados
Por género
Productividad laboral
Salario promedio

Actividad de negocio

Taquería o tortería

Tipo de inmueble

ambos

Tipo de transacción

ambos

Intervalo de presupuesto para transacción

De \$5,000 a \$25,000

Posible competencia

⚠ Se encontraron 50 negocios que podrían ser tu posible competencia.

- ✓ Taquería o tortería (15)
- ✓ Abarrotera (mayoreo) (1)
- ✓ Restaurante de antojitos (6)
- ✓ Restaurante de autoservicio (10)
- ✓ Restaurante de alimentos a la carta o de comida corrida (fonda) (15)
- ✓ Restaurante de alimentos para llevar (3)

Posibles potenciadores o aliados

✓ Se encontraron 83 negocios que podrían potenciar tu negocio. Selecciona cada casilla para mostrar su ubicación.

- ✓ Banco (83)
- ✓ Escuelas comerciales y secretariales del sector público (0)
- ✓ Escuelas comerciales y secretariales del sector privado (0)

Activar Windows

Analizar

Ir al inicio

Ve a Configuración para activar Windows.

Herramienta de análisis: Minería de datos, Market Basket

Tipo de emprendedor: inexperto

Casos de aplicación: Tiene recursos y quiere emprender, pero no tiene idea de qué negocio podría iniciar.

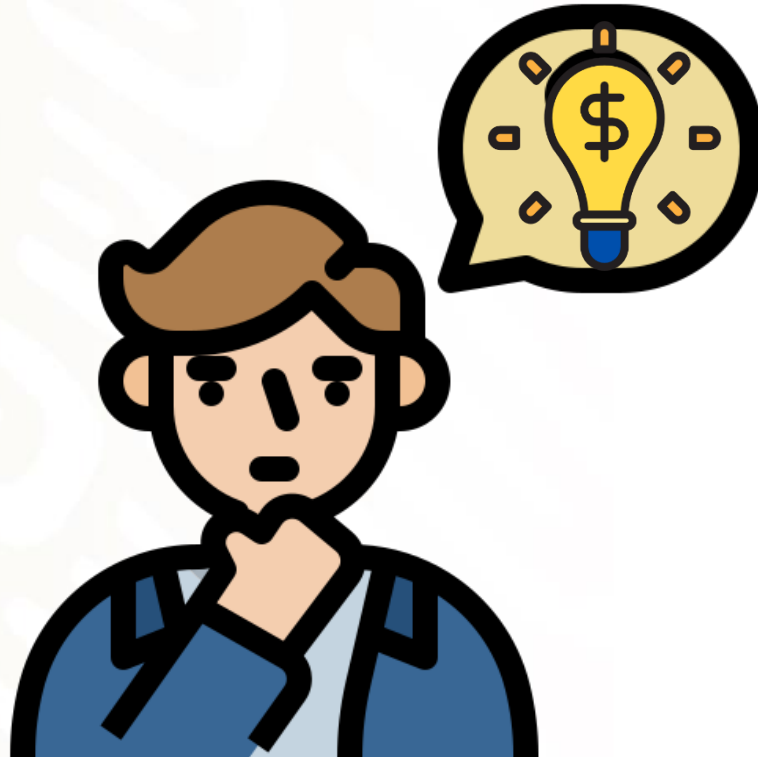

Caso de uso

¿Tienes o has tenido un negocio antes?

Si, todavía lo tengo

Si, tuve un negocio pero ya no lo tengo

No, es la primera vez que decido emprender



¿Ya tienes en mente una idea de negocios?

Si

No

<

>

Comenzar con un negocio nuevo no es tarea fácil, nosotros te podemos ayudar a dar el primer paso. ¿Ya sabes dónde te gustaría ubicar tu nuevo negocio?

Si

No



Tenemos algunas sugerencias de lugares y negocios que podrían funcionar

Haga click en cualquiera de las zonas recomendadas para ver que negocios se podrían poner

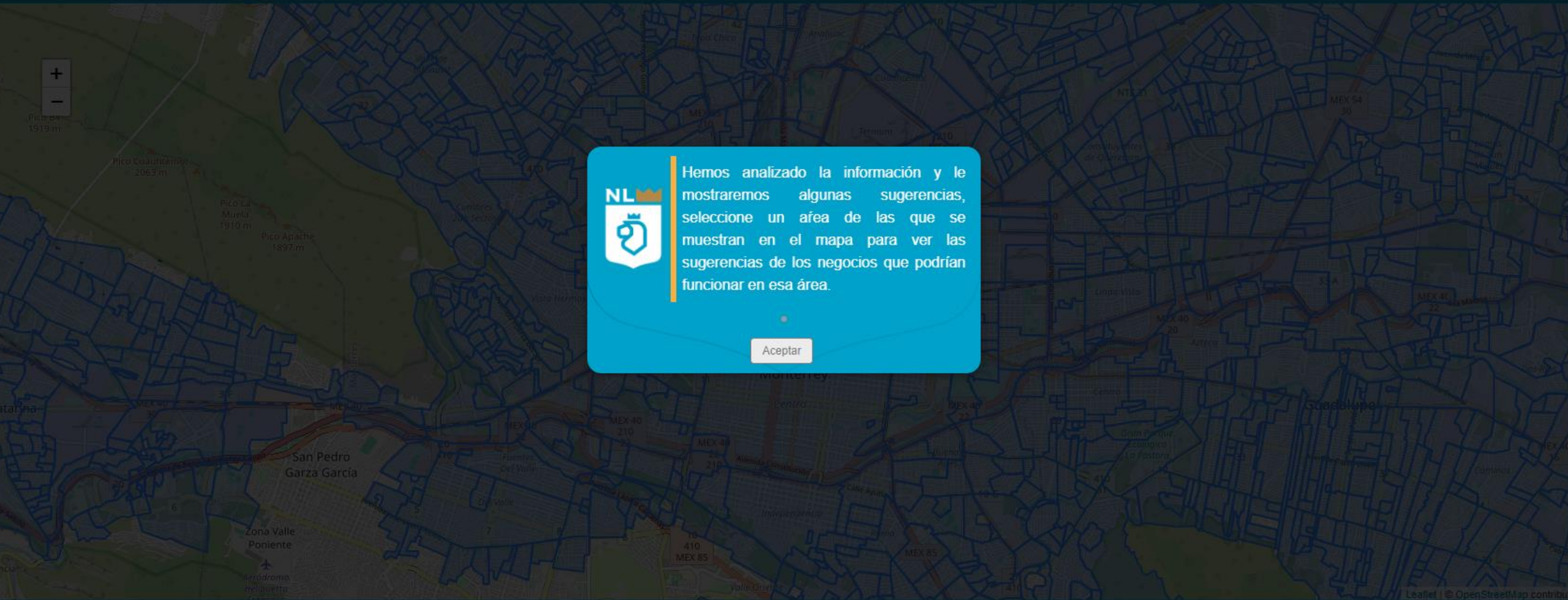

Tenemos algunas sugerencias de lugares y negocios que podrían funcionar

Haga click en cualquiera de las zonas recomendadas para ver que negocios se podrían poner

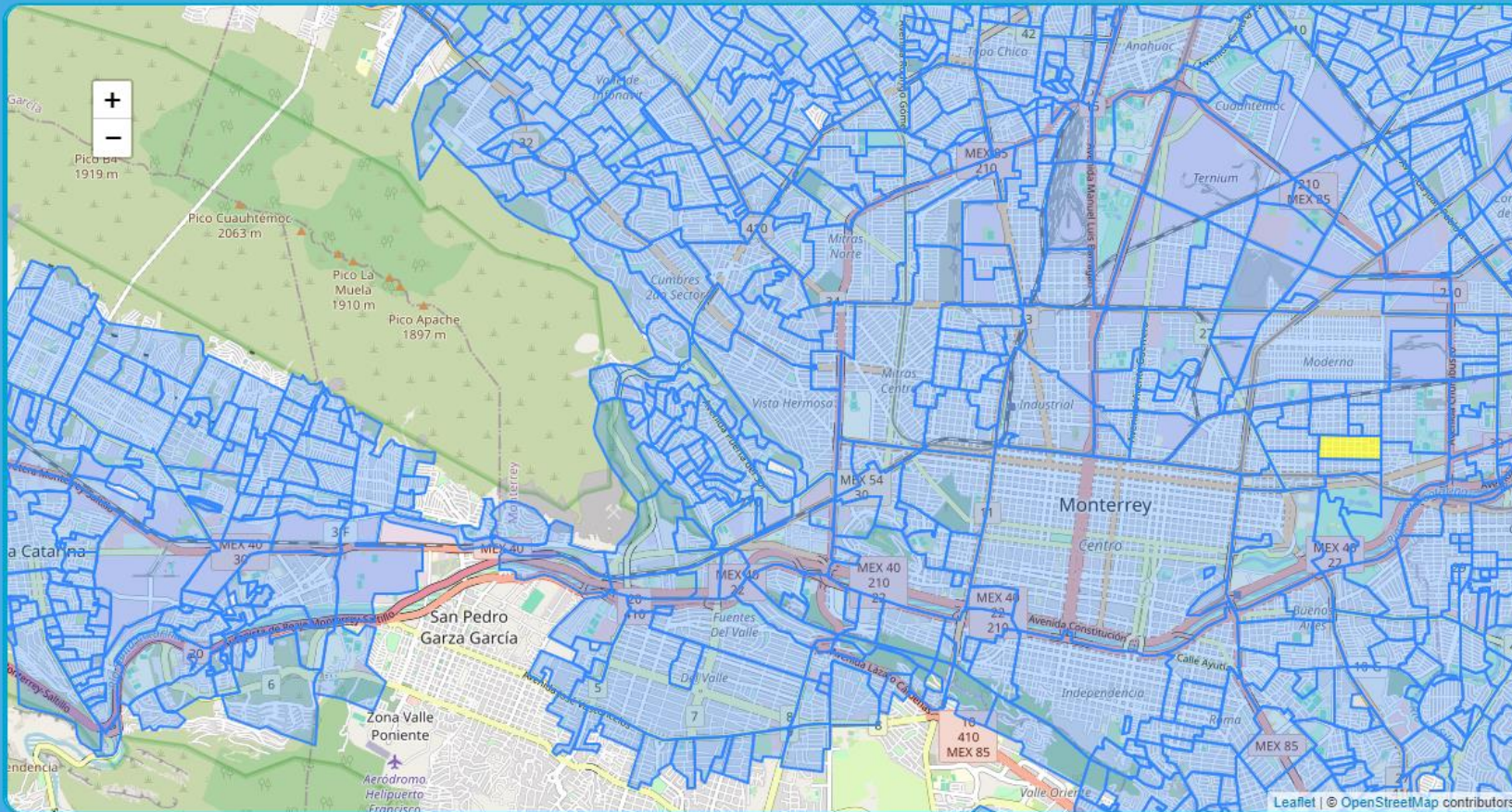

Negocios recomendados

Vulcanizadora

Agencia automotriz

Taller mecánico automotriz

Distribuidora de artículos desechables (mayoreo)

Ferretería

Minisuper

Refaccionaria



Activar Windows
Ve a Configuración para activar Windows.

Tenemos algunas sugerencias de lugares y negocios que podrían funcionar

Haga click en cualquiera de las zonas recomendadas para ver que negocios se podrían poner

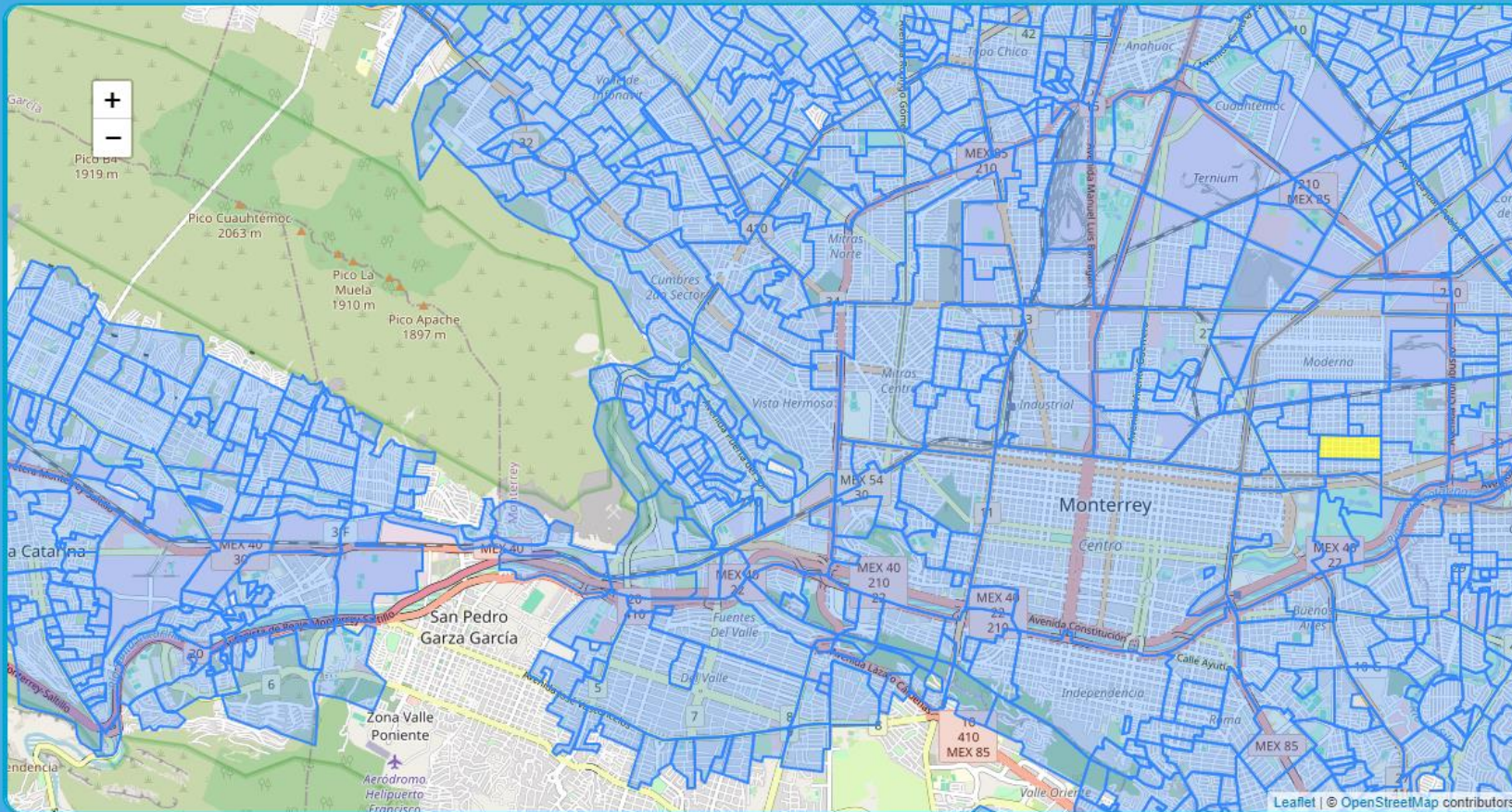

Negocios recomendados

Vulcanizadora

Agencia automotriz

Taller mecánico automotriz

Distribuidora de artículos desechables (mayoreo)

Ferretería

Minisuper

Refaccionaria



Activar Windows
Ve a Configuración para activar Windows.



SIGE: Sistema Inteligente de Información Geográfica para emprendedores

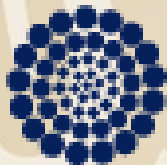

CONAHCYT

CONSEJO NACIONAL DE HUMANIDADES
CIENCIAS Y TECNOLOGÍAS



CentroGeo

Centro de Investigación en
Ciencias de la Información Geoespacial, A.C.

Aniversario