

La construcción de un proyecto integral: Observatorio de Pueblos Indígenas, Recursos Naturales y Ambiente

Daniela Osorio Crespo Conahcyt-CIESAS
J. Antonio Bernal Hernández ProSIG-CSH
Carlos A. Hernández Guillén ProSIG-CSH
Alejandro Peñalosa Castro ProSIG-CSH
Rodolfo Martínez Martínez ProSIG-CSH
Antonio Escobar Ohmstede CIESAS

Difusión

Entrevistas y
conversatorios sobre
pueblos indígenas,
recursos naturales y
ambiente



Investigación

Investigación,
sistematización y
representación de
diversas capas de
información



Enfoque



¿Para qué?



¿Para quién?

Enfoque



¿Para qué?

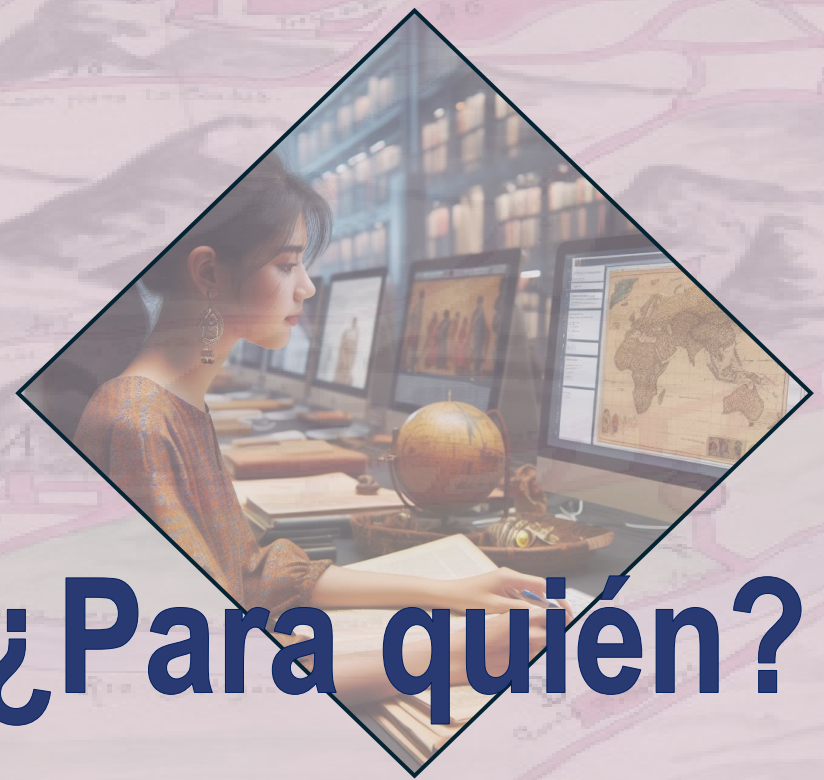

¿Para quién?

Flujo metodológico del tratamiento de la información de INEGI

Centro de Investigaciones y Estudios Superiores en Antropología Social (CIESAS)
Programa de Sistemas de Información Geográfica en las Ciencias Sociales
y Humanidades (ProSIG-CSH)

Identificación de necesidades y objetivos

Acceso, selección y descarga de información del INEGI

Procesamiento de datos y construcción de capas temáticas

Integración de información al Observatorio

Visualización y análisis

Actualización y mantenimiento

INFORMACIÓN DE INEGI	Tema
Información Social	- Censos de Población y Vivienda
	- Subsistema de Información Demográfica y Social
	- Escala nacional/estatal
	- Población
	- Población de 3 años o más
	- Población hablante de lengua indígena
	- Etnicidad
	- Viviendas
	• Acceso al agua
	• Disponibilidad y ámbito de agua entubada y fuente de abastecimiento
Información Económica	- Directorio Estadístico Nacional de Unidades Económicas
	- Minería
	- Hospitales
	- Industrias
Información Vectorial	- Marco Geoestadístico
	- Cartas topográficas 1:50 000 (en formato SHP)
	- Hidrografía
	- Climatología
	- Uso de Suelo y Vegetación

OBERVATORIO DE PUEBLOS INDÍGENAS, RECURSOS NATURALES Y AMBIENTE OPIRNA

Es un proyecto multidisciplinario que busca consolidarse como un repositorio digital y un Geoportal

Visibiliza los derechos de los pueblos indígenas en relación con sus recursos naturales y ambientales

Se encarga de cartografiar paulatinamente “focos rojos” sobre problemáticas ambientales, sociales y culturales en México.

OBERVATORIO DE PUEBLOS INDÍGENAS, RECURSOS NATURALES Y AMBIENTE OPIRNA

Visibiliza los derechos de los pueblos indígenas en relación con sus recursos naturales y ambientales

Se encarga de cartografiar paulatinamente “focos rojos” sobre problemáticas ambientales, sociales y culturales en México.

Se enfoca en recopilar, sistematizar, y georreferenciar información relevante, incluyendo datos gubernamentales, notas periodísticas, y recursos bibliográficos en acceso abierto.

OBERVATORIO DE PUEBLOS INDÍGENAS, RECURSOS NATURALES Y AMBIENTE OPIRNA

Se encarga de cartografiar paulatinamente “focos rojos” sobre problemáticas ambientales, sociales y culturales en México.

Se enfoca en recopilar, sistematizar, y georreferenciar información relevante, incluyendo datos gubernamentales, notas periodísticas, y recursos bibliográficos en acceso abierto.

Proporciona una herramienta accesible y útil para investigadoras/es, estudiantes, organizaciones no gubernamentales y actores sociales individuales y colectivos adscritos a pueblos originarios.

OBSERVATORIO DE PUEBLOS INDÍGENAS, RECURSOS NATURALES Y AMBIENTE OPIRNA

Se enfoca en recopilar, sistematizar, y georreferenciar información relevante, incluyendo datos gubernamentales, notas periodísticas, y recursos bibliográficos en acceso abierto.

Proporciona una herramienta accesible y útil para investigadoras/es, estudiantes, organizaciones no gubernamentales y actores sociales individuales y colectivos adscritos a pueblos originarios

OBSERVATORIO DE PUEBLOS INDÍGENAS, RECURSOS NATURALES Y AMBIENTE OPIRNA

Proporciona una herramienta accesible y útil para investigadoras/es, estudiantes, organizaciones no gubernamentales (ONG) y actores sociales individuales y colectivos adscritos a pueblos originarios



Bienvenidos al observatorio OPIRNA-Prosig

Bienvenidos al observatorio OPIRNA-Prosig

La razón de ser de este observatorio social de pueblos indígenas, recursos naturales y medio ambiente -OPIRNA- reside en la necesidad de comprender, documentar y promover la interacción entre los pueblos indígenas, sus territorios, los recursos naturales y el medio ambiente en el contexto de la sociedad contemporánea. Este tipo de observatorio busca cumplir con varios propósitos a saber:

Monitoreo y Documentación: Este tipo de observatorio social se dedica a recopilar datos y evidencia empírica sobre las condiciones sociales, económicas y ambientales de los pueblos indígenas en relación con sus territorios y recursos naturales. Esto incluye el seguimiento de cambios en el uso de la tierra, la biodiversidad, la calidad del agua y otros aspectos relacionados con el medio ambiente.

Análisis y Evaluación: A través del análisis de datos recopilados, el OPIRNA puede evaluar el impacto de políticas gubernamentales, proyectos de desarrollo y cambios ambientales en las comunidades indígenas y en sus medios de vida. Este análisis puede proporcionar información crítica para la toma de decisiones informadas a nivel local, nacional e internacional.

Promoción de los Derechos Indígenas: El observatorio OPIRNA puede servir como plataforma para la defensa de los derechos de los pueblos indígenas, especialmente en lo que respecta a la protección de sus territorios ancestrales, la preservación de su cultura y la participación en la toma de decisiones que afectan sus vidas y entornos.

Fomento del Diálogo y la Colaboración: Al reunir datos objetivos y facilitar el intercambio de conocimientos entre los diferentes actores involucrados, incluidos los líderes indígenas, los responsables políticos, los investigadores y la sociedad civil, un observatorio social puede promover el diálogo y la colaboración para abordar desafíos comunes y encontrar soluciones sostenibles.



ProSIG-CSH

@prosig-csh2221 · 157 suscriptores · 24 vídeos

Este canal se propone publicar entrevistas a investigadores, estudiantes y tutoriales para m...

lab.ciesas.edu.mx/prosig-csh

Personalizar canal

Gestionar vídeos

Entrevistas a investigadores

11 Entrevistas

- Territorio
- Contaminación sonora
- Restauración de ríos
- Migración
- Geografía Feminista
- Salud pública



Divulgación

Tutoriales

- Introducción a los SIG
- Creación de vectores
- Creación de mapas Web



CONVERSATORIOS

- Educación intercultural
- Agua y pobreza
- Territorios y espacios
- Pluralismo jurídico
- Contaminaciones



CONAHCYT
CONSEJO NACIONAL DE HUMANIDADES
CIENCIAS Y TECNOLOGÍAS



MAPA DEL OBISPADO 1863

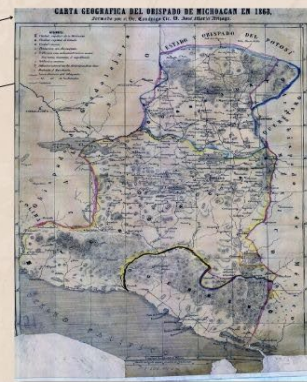

MAPIM-CUENCA DEL PAPALOAPAN

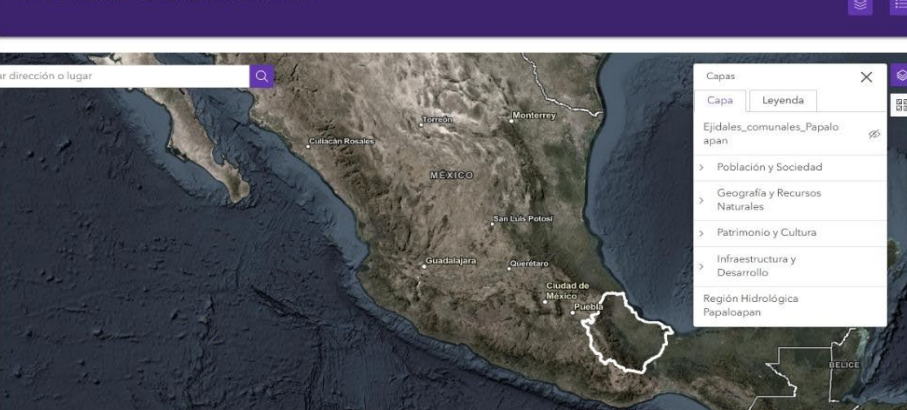

Laboratorio de Lengua y C...

Visor Toponímico Mexicano (VTM)

Interactivos. En él puedes encontrar Información geográfica de los lugares cuyos nombres son de origen purépecha y que pertenecen a la Zona de Influencia Toponímica Purépecha (ZITP).

El visor está integrado por diez mapas, un listado de topónimos purépechas y una sección de referencias que te ayudará a seguir conociendo sobre los rasgos más importantes de la ZITP. Cada mapa contiene información sobre una característica del medio natural y/o cultural de la ZITP.

El primer mapa está dedicado a la **Fisiografía**; en él encontrarás una descripción general del terreno de esta zona (montañas, valles, llanuras, etc.). Los dos mapas que presentan la climatología te mostrarán las condiciones generales de lluvia y temperatura

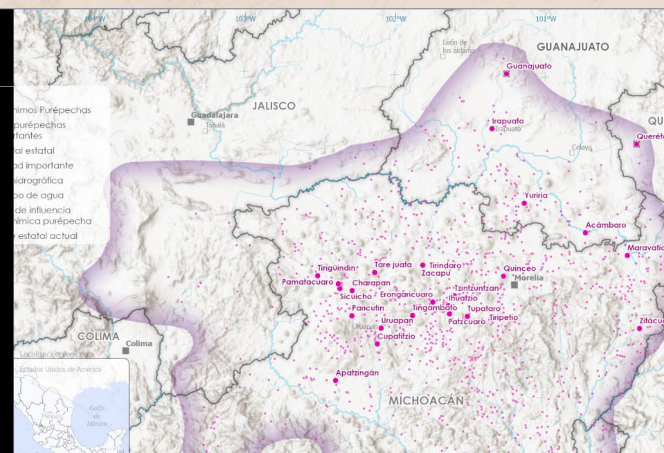

Observatorio Etnográfico de las Violencias



A historical map of Baritas, showing a river, mountains, and a grid of land parcels. The map is faded and serves as a background for the text.

GRACIAS POR SU ATENCIÓN

<https://www.youtube.com/@prosig-csh2221>

<https://www.facebook.com/prosigcsh/>

<https://lab.ciesas.edu.mx/prosig-csh/>

Baritas

Estalaciones y otros que sirven de pargado para el comercio.

Establecimientos de

Por establecimiento, en