



# POLÍTICA INDUSTRIAL CENTRO DE INTELIGENCIA CONCAMIN

#TODOSSOMOSMÉXICO



**concamin**

# CONCAMIN: ORGANISMO REPRESENTATIVO Y PROMOTOR DE LOS INTERESES DE LA INDUSTRIA MEXICANA

- **Reúne a 125 cámaras industriales y asociaciones empresariales en México.**
- **Con el objetivo de impulsar el desarrollo y el fortalecimiento de la industria mexicana.**



Organismo obligado de consulta por parte del Estado sobre los asuntos vinculados con las actividades que representa.

- **Máxima autoridad de representación de la industria en el país.**
- **Facilita el diálogo y la colaboración entre el sector empresarial, el gobierno y otros actores relevantes.**
- **Trabaja con el gobierno para promover políticas y programas favorables a la industria.**
- **Contribuye al crecimiento económico y la competitividad del país.**
- **Promueve la participación de la industria mexicana en el mercado global y defiende sus intereses en foros internacionales.**

# LA INDUSTRIA CONFEDERADA EN MÉXICO

**40%  
PIB**



CONTRIBUCIÓN A LA  
ECONOMÍA

**90%  
EXPORTACIONES**



DIVERSIDAD DE SECTORES  
INDUSTRIALES

**52%  
empleos formales**



GENERACIÓN DE EMPLEOS

**OBJETIVO: GENERAR BIENESTAR EN LAS FAMILIAS MEXICANAS**

# RETOS DE LA INDUSTRIA EN MÉXICO

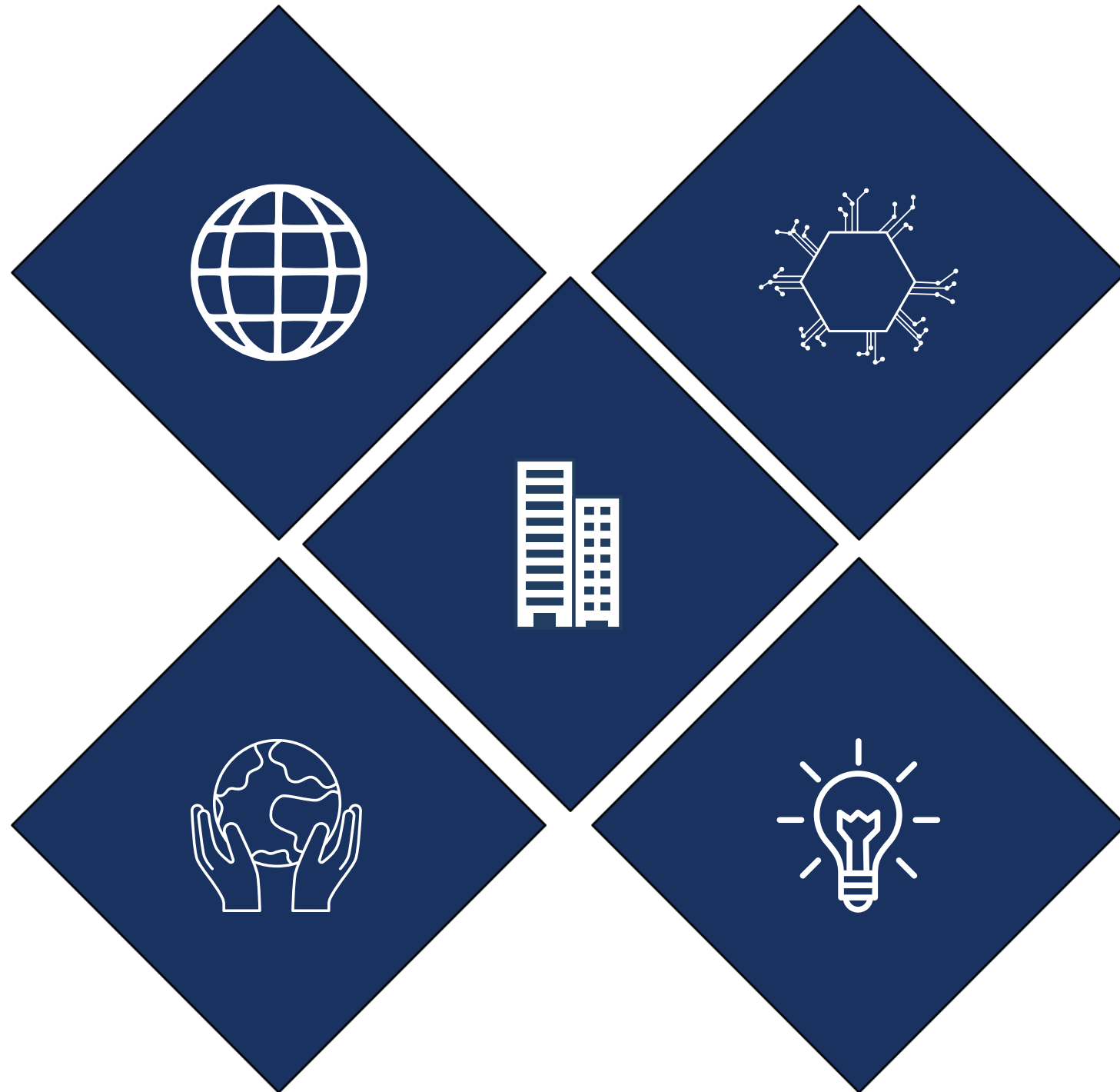

SUPERAR ESTOS DESAFÍOS ES FUNDAMENTAL  
PARA IMPULSAR EL CRECIMIENTO Y LA  
COMPETITIVIDAD DE LA INDUSTRIA MEXICANA

- **Competencia internacional y cambios en el entorno comercial**
- **Transformación digital**
- **Sostenibilidad**
- **Infraestructura**
- **Innovación y fuerza laboral calificada**

# IMPULSAR EL DESARROLLO ECONÓMICO Y SOCIAL DE MÉXICO Y PROMOVER SU COMPETITIVIDAD



Promoción de la competitividad internacional

Fortalecimiento de las cadenas de valor



Generación de empleo

Fomento de la innovación

Impulso al crecimiento económico



# CENTRO DE INTELIGENCIA CONCAMIN





# ¿QUÉ ES EL CIC?

Centro especializado para atender las necesidades de sistematización de información, investigación, estudios y análisis para la industria

## Objetivo

Fortalecer la contribución de la CONCAMIN en el desarrollo industrial de México.



## MISIÓN

Promover el desarrollo industrial y económico sostenible de México, proporcionando información y conocimiento actualizados y relevantes a las empresas y sectores que agrupa la CONCAMIN.



## VISIÓN

Ser el principal centro privado de investigación y análisis para el desarrollo industrial de México, brindando información estratégica para la toma de decisiones y la identificación de riesgos y oportunidades para los sectores que representa la CONCAMIN.



## VALORES

Integridad



Confidencialidad



Innovación



# OBJETIVOS ESPECÍFICOS



Apoyar a las cámaras y asociaciones afiliadas en su toma de decisiones informadas.

Contar con las bases de datos actualizadas y pertinentes.

Proporcionar análisis e investigación sobre temas de importancia para la industria mexicana.

Promover el diálogo y el debate sobre temas clave para la industria

Fortalecer el posicionamiento de la CONCAMIN como líder en el desarrollo industrial en México

Monitorear el entorno empresarial industrial

## ESTRUCTURA Y GOBERNANZA

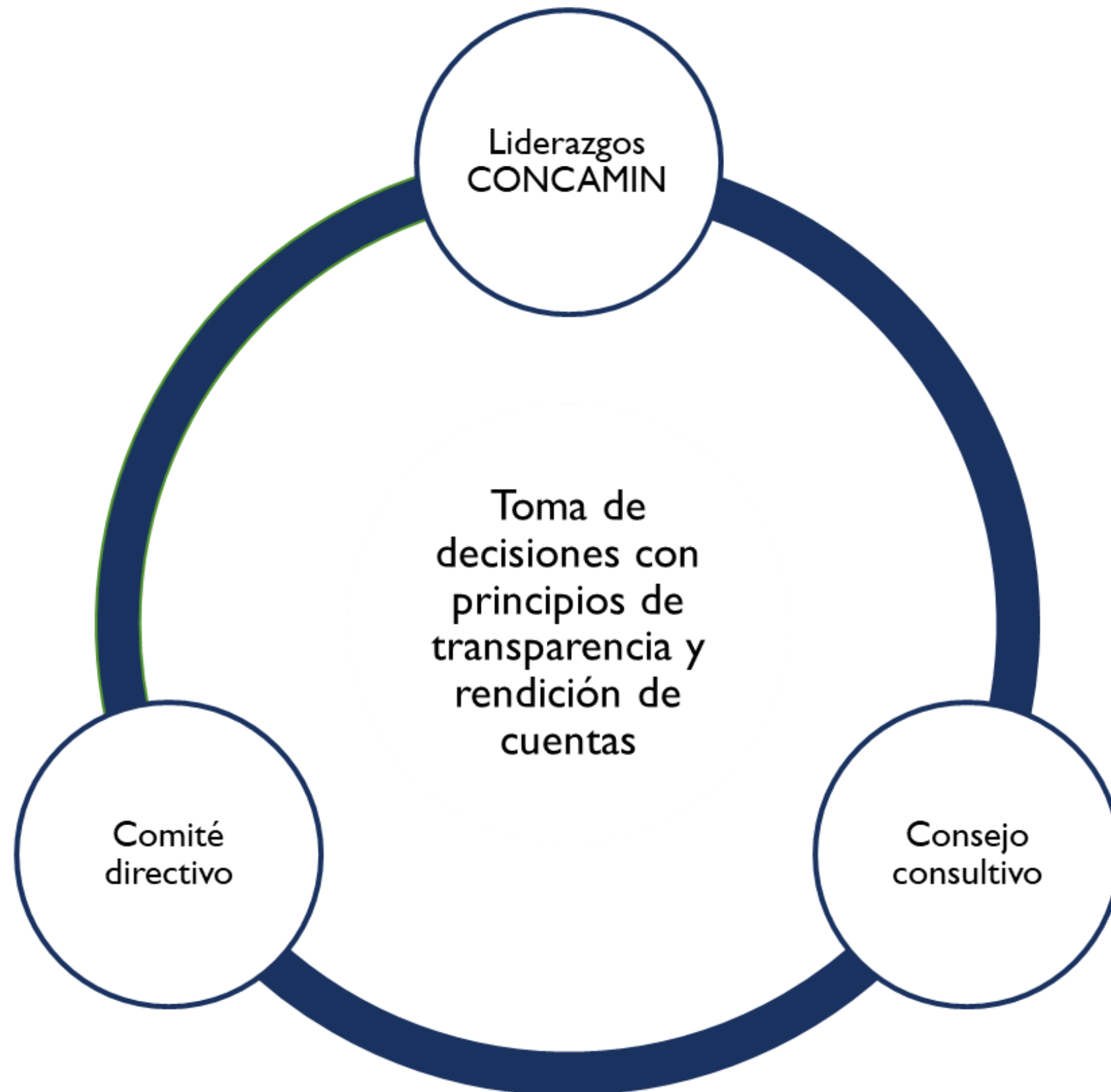

- Integrado por un grupo de expertos en temas relevantes para la industria
- Participación transversal de los presidentes de las comisiones de CONCAMIN
- Personal capacitado por parte de los principales aliados estratégicos



The background is a dark blue gradient with abstract financial data visualizations. In the upper left, there's a small orange line graph with a peak. In the lower half, there's a 3D bar chart with bars in red, orange, and yellow. Faint, blurry numbers and grid lines are visible throughout the background.

# Estudios económicos

# ESTUDIOS ECONÓMICOS



**Diagnóstico mensual  
de la actividad  
económica por  
entidad federativa.**

**02 Industria al día.**

**03 Perspectiva Industrial.**

**04 InfoCIC.**

# DIAGNÓSTICO MENSUAL DE LA ACTIVIDAD ECONÓMICA POR ENTIDAD FEDERATIVA

Diagnostico de indicadores a nivel nacional y para las 32 entidades federativas, en materia de: empleo y desempleo, remuneraciones por persona ocupada, actividad económica general, industria total, manufacturas, construcción, comercio al por mayor y por menor, precios, entre otros.



# INDICADORES DEL INEGI PARA EL DIAGNÓSTICO MENSUAL DE LA ACTIVIDAD ECONÓMICA POR ENTIDAD FEDERATIVA

- Tasa de desocupación por sexo (ENOE)
- Tasa de ocupación por entidad federativa (ENOE)
- Número de trabajadores registrados en el IMSS por entidad federativa
- Trabajadores asegurados en el IMSS a nivel nacional
- Crecimiento porcentual anual del Indicador Trimestral de la Actividad Económica Estatal (ITAE)
- Indicador mensual de la Actividad Industrial total por Entidad Federativa (EMIM)
- Indicador mensual de la Actividad Industrial de las Manufacturas por Entidad Federativa (EMIM)
- Personal ocupado total en la industria manufacturera a nivel nacional (EMIM)
- Valor de la producción de los productos elaborados por la industria manufacturera a nivel nacional (EMIM)
- Valor de las remuneraciones totales pagadas por persona ocupada en la industria manufacturera a nivel nacional (EMIM)
- Valor de la producción de los productos elaborados por la industria manufacturera por entidad federativa (EMIM)
- Personal ocupado, valor de la producción y valor de producción por persona en las empresas constructoras a nivel nacional (ENEC)
- Valor de producción generado en cada entidad federativa (ENEC)
- Índice de personal ocupado total en las empresas comerciales según sector de actividad a nivel nacional, comercio al por mayor y por menor (EMEC)
- Índice de ingresos totales en las empresas comerciales según sector de actividad a nivel nacional, comercio al por mayor y por menor (EMEC)
- Ingresos por suministro de bienes y servicios en los establecimientos comerciales a nivel nacional, comercio al por mayor y por menor (EMEC)
- Índice Nacional de Precios al Consumidor, mensual y quincenal (INPC)

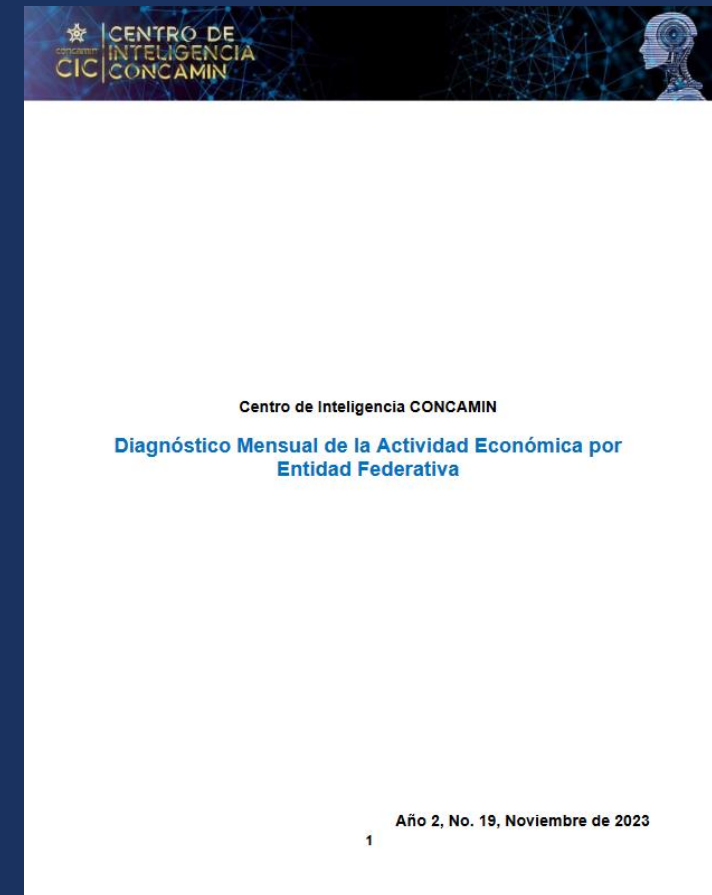

# INFOCIC

Síntesis informativa diaria con comunicados e indicadores financieros nacionales relevantes para la industria.

# INDUSTRIA AL DÍA

Tendencias e indicadores nacionales e internacionales económicos, de mercados y seguimiento a precios de las principales materias primas, con actualización semanal.

# PERSPECTIVA INDUSTRIAL

Análisis mensual sobre las expectativas económicas y seguimiento a variables de producción, consume, empleo, inversion, ciclos industriales y de servicios, así como actualización y pronósticos de los indicadores económicos más relevantes de México y Estados Unidos.



# CENTRO DE INTELIGENCIA CONCAMIN



# INDICADORES DEL INEGI PARA INDSTUTRIA AL DÍA

- Tasa de crecimiento anual (los indicadores varían cada semana)



# INDICADORES DEL INEGI PARA PERSPECTIVA INDUSTRIAL

- Variación anual (Actividad económica, Inversión, Ciclos económicos, Producción industrial, Construcción, Minero metalurgia, Comercio, Servicios, Venta de vehículos ligeros, Consumo privado, Ventas en comercios minoristas, Expectativas del consumidor, PIB, IGAE, Inflación, Cuenta corriente)
- Manufacturas (producción, empleo, capacidad y pedidos)
- Desocupación o informalidad
- Empleo formal
- Desocupación
- Balanza comercial
- Índices de precios

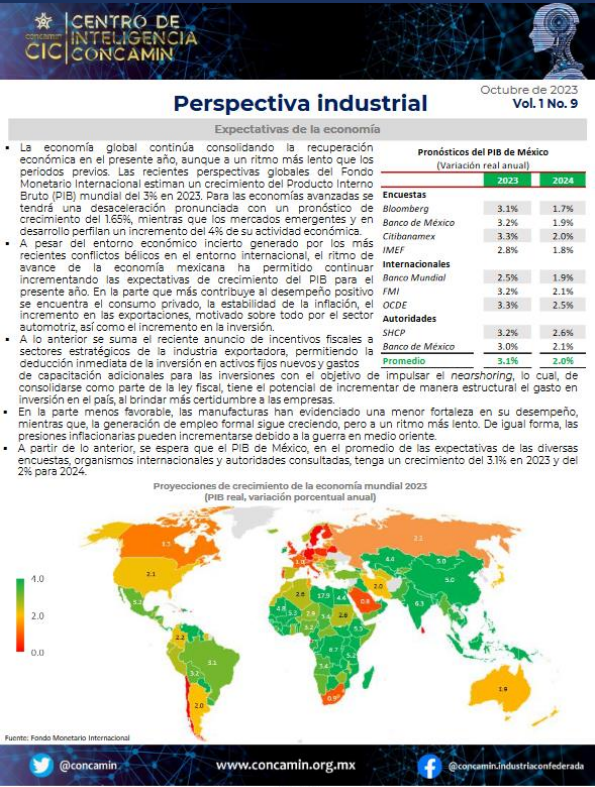

# Dashboards



# INDUSTRIA MANUFACTURERA SEGÚN SUBSECTOR POR ENTIDAD FEDERATIVA

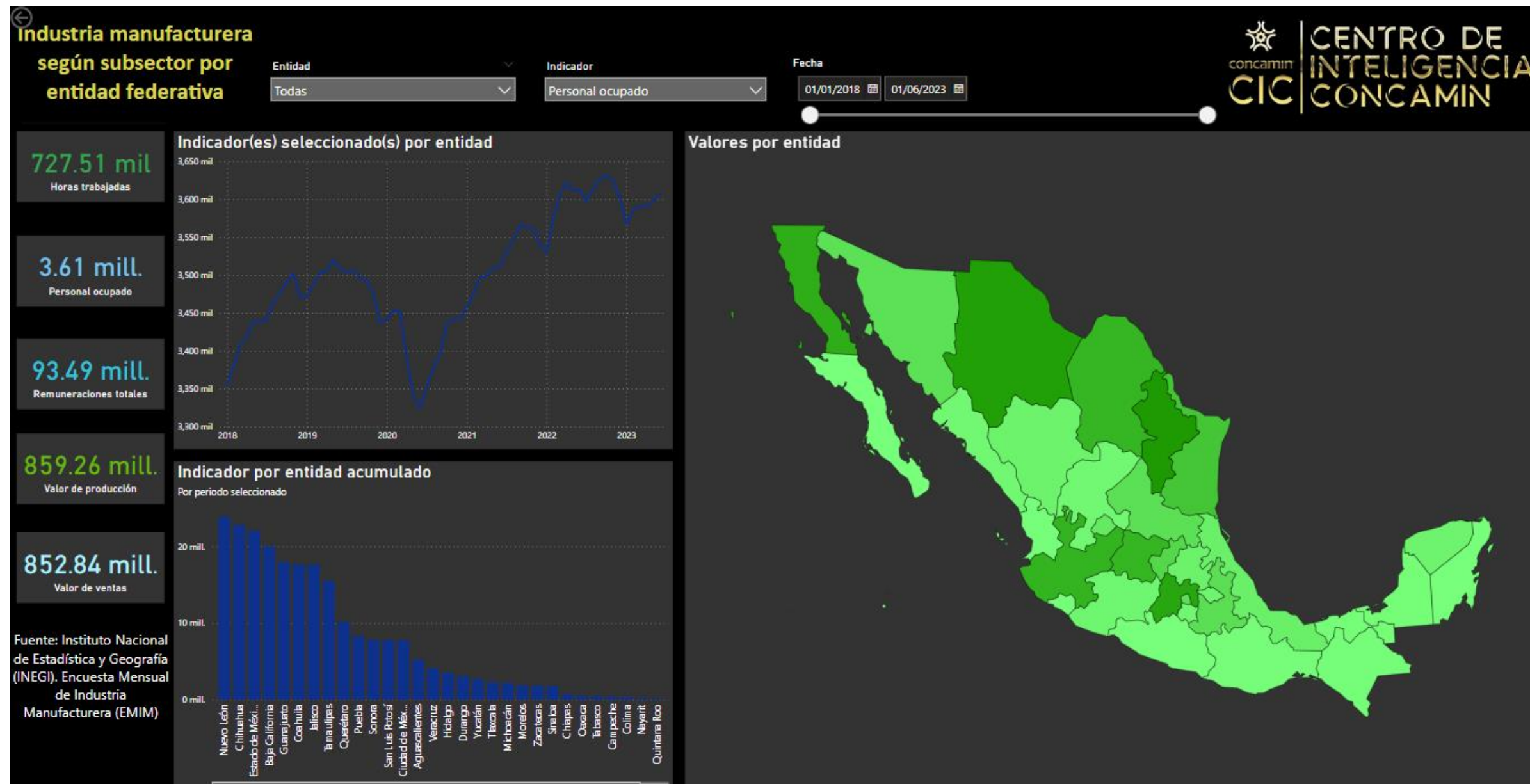

Este dashboard nos muestra la actividad manufacturera en México, identificando tendencias, comparaciones entre subsectores y estados, y el análisis de indicadores como la producción, ventas, entre otras; se basa en datos del Instituto Nacional de Estadística y Geografía (INEGI)

# INDICADORES DEL INEGI - INDUSTRIA MANUFACTURERA SEGÚN SUBSECTOR POR ENTIDAD FEDERATIVA

## Manufacturas; EMIM

- Personal ocupado
- Personal dependiente de razón social
- Horas trabajadas por personal ocupado
- Remuneraciones totales dependientes de la razón social
- Capacidad de planta utilizada
- Valor de producción de los productos elaborados
- Valor de ventas de los productos elaborados
- Industria manufacturera según subsector de actividad por entidad federativa
  - Personal ocupado total
  - Horas trabajadas por el personal ocupado total
  - Remuneraciones totales dependientes de la razón social
  - Valor de producción de los productos elaborados
  - Valor de ventas de los productos elaborados



# INDUSTRIA MANUFACTURERA SEGÚN SUBSECTOR POR INDICADOR

En este dashboard se puede explorar y comparar subsectores de la industria manufacturera, además, de algunos indicadores relevantes, tales como la producción, el empleo, entre otros; se basa en datos del Instituto Nacional de Estadística y Geografía (INEGI)

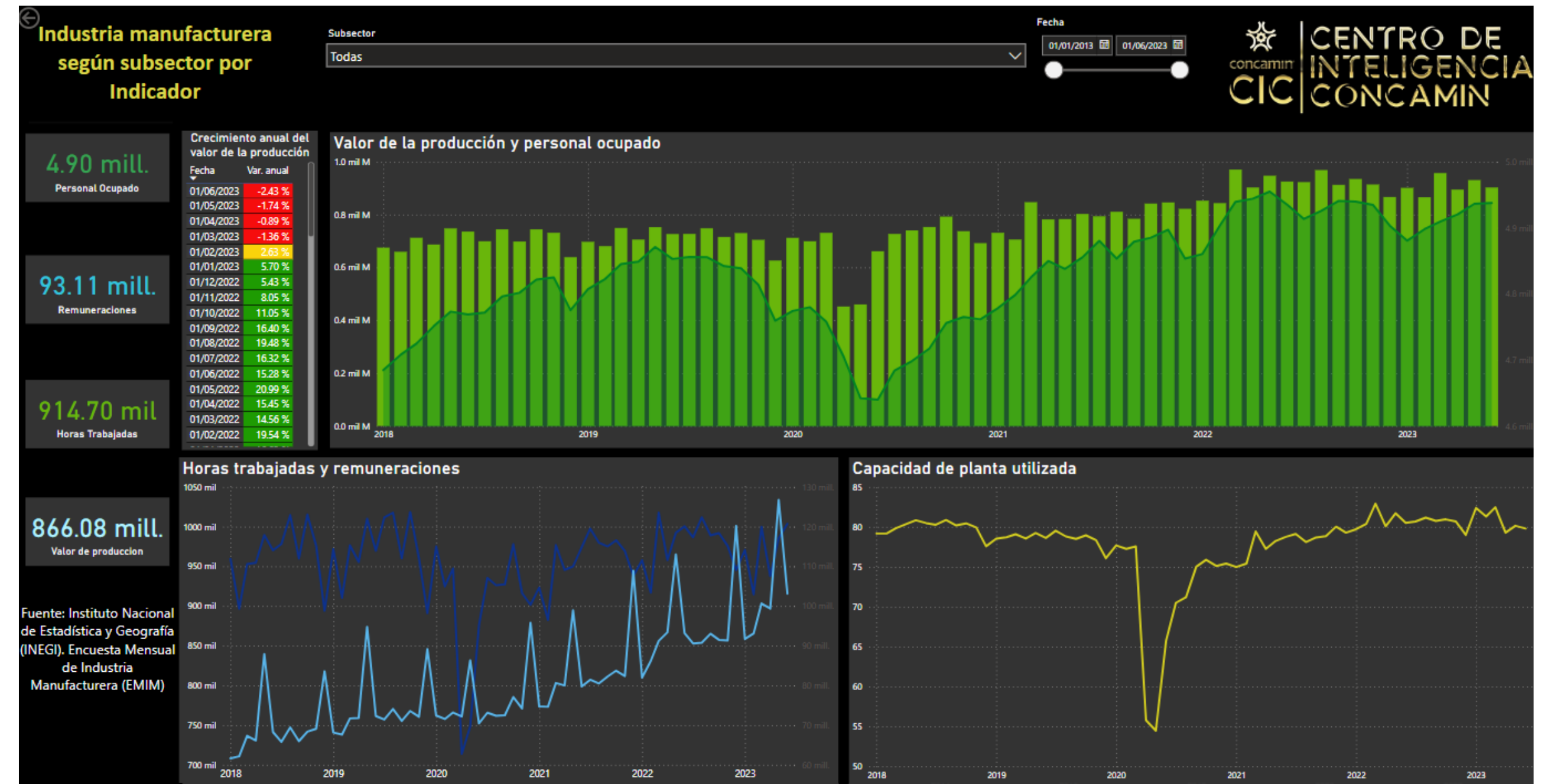

# INDICADORES DEL INEGI - INDUSTRIA MANUFACTURERA SEGÚN SUBSECTOR POR INDICADOR

## Manufacturas; EMIM

- Personal ocupado
- Personal dependiente de razón social
- Horas trabajadas por personal ocupado
- Remuneraciones totales dependientes de la razón social
- Capacidad de planta utilizada
- Valor de producción de los productos elaborados
- Valor de ventas de los productos elaborados
- Industria manufacturera según subsector de actividad por entidad federativa
  - Personal ocupado total
  - Horas trabajadas por el personal ocupado total
  - Remuneraciones totales dependientes de la razón social
  - Valor de producción de los productos elaborados
  - Valor de ventas de los productos elaborados

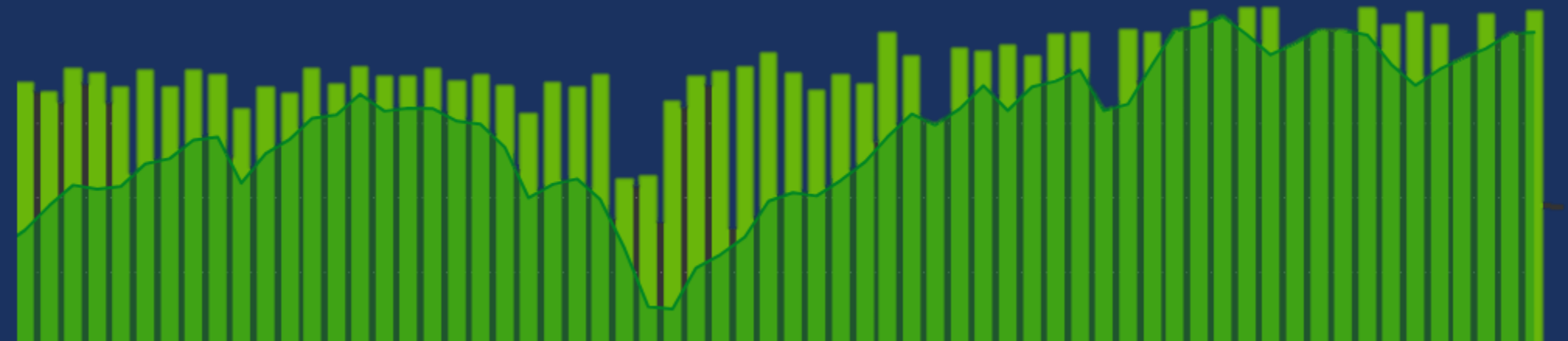

# INDICADORES DEL INEGI - POBLACIÓN OCUPADA POR ACTIVIDAD ECONÓMICA

Toda la base de datos del ENOE

## Empleo por sector económico

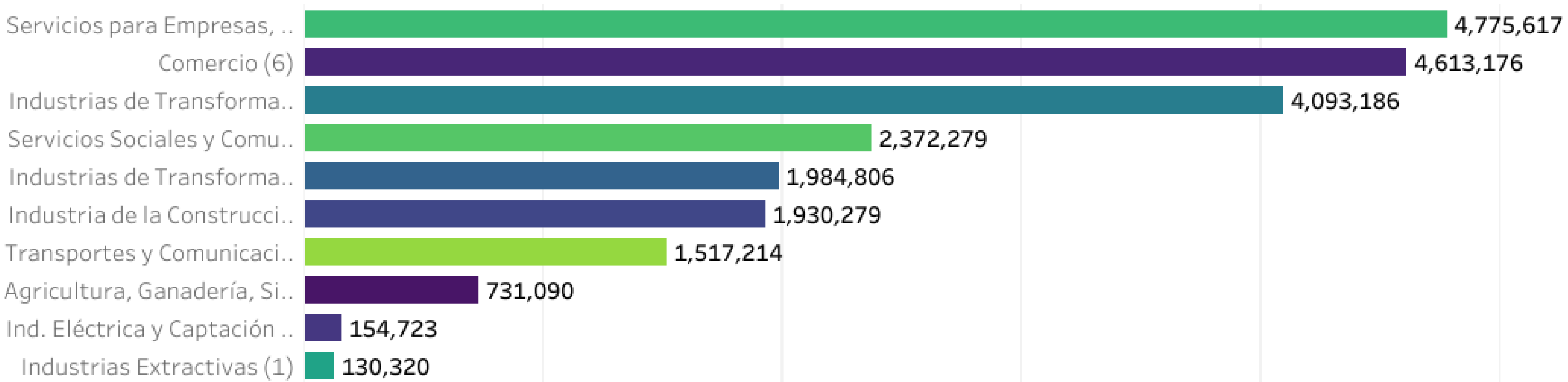

# ACTIVIDAD DE EMPRESAS CONSTRUCTORAS SEGÚN SUBSECTOR POR ENTIDAD FEDERATIVA

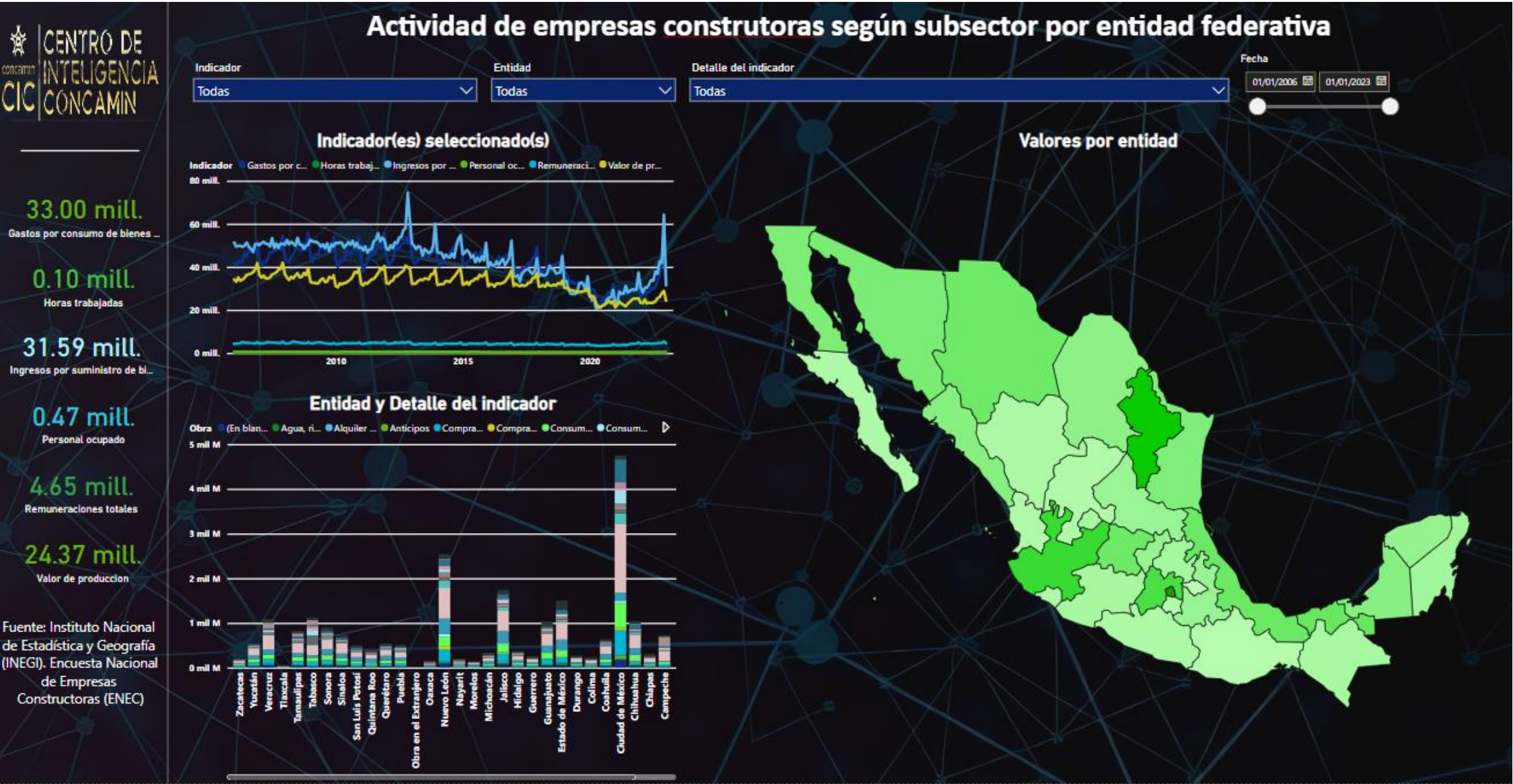

En este dashboard, podrás explorar datos sobre diferentes subsectores de la industria de la construcción a nivel de entidad federativa; los datos utilizados provienen del Instituto Nacional de Estadística y Geografía (INEGI)

# INDICADORES DEL INEGI - ACTIVIDAD DE EMPRESAS CONSTRUCTORAS SEGÚN SUBSECTOR POR ENTIDAD FEDERATIVA



Valores absolutos por entidad federativa

- Personal ocupado
- Remuneraciones
- Horas trabajadas por el personal ocupado
- Valor de producción generado por las empresas en la entidad
- Ingresos por suministro de bienes y servicios
- Gastos por consumo de bienes y servicios

# CONTACTANOS



**(55) 5140 7800**



**[contactocic@concamin.org.mx](mailto:contactocic@concamin.org.mx)**



**Manuel María Contreras 133, Colonia Cuauhtémoc,  
Alcaldía Cuauhtémoc, C.P. 06500, CDMX**