

Mapas

- 0 Regiones económicas con mayor población
 - a) División geoestadística municipal y población total por municipio (Región Metropolitana)
 - b) División geoestadística municipal y población total por municipio (Región Valles Zoque)
 - c) División geoestadística municipal y población total por municipio (Región Mezcalapa)
 - d) División geoestadística municipal y población total por municipio (Región De los Llanos)
 - e) División geoestadística municipal y municipios con mayor población (Región Altos Tsotsil-Tseltal)
 - f) División geoestadística municipal y población total por municipio (Región Frailesca)
 - g) División geoestadística municipal y municipios con mayor población (Región De los Bosques)
 - h) División geoestadística municipal y población total por municipio (Región Norte)
 - i) División geoestadística municipal y población total por municipio (Región Istmo Costa)
 - j) División geoestadística municipal y municipios con mayor población (Región Soconusco)
 - k) División geoestadística municipal y población total por municipio (Región Sierra Mariscal)
 - l) División geoestadística municipal y población total por municipio (Región Selva Lacandona)
 - m) División geoestadística municipal y población total por municipio (Región Maya)
 - n) División geoestadística municipal y población total por municipio (Región Tulijá Tseltal Chol)
 - o) División geoestadística municipal y población total por municipio (Región Meseta Comiteca Tojolabal)
- 1 Infraestructura para el transporte
- 2 Orografía
- 3 Fisiografía
- 4 Sistema de topoformas
- 5 Geología
- 6 Estructuras geológicas
- 7 Sitios de interés geológico
- 8 Climas
- 9 Distribución de la temperatura
- 10 Distribución de la precipitación
- 11 Hidrografía
- 12 Suelos dominantes
- 13 Vegetación y agricultura
- 14 Reforestación, incendios y actividades forestales
- 15 Uso potencial agrícola
- 16 Uso potencial pecuario
- 17 Sitios Ramsar
- 2.1 Áreas naturales protegidas de control federal

2.2 Áreas naturales protegidas de control estatal

Regiones económicas con mayor población

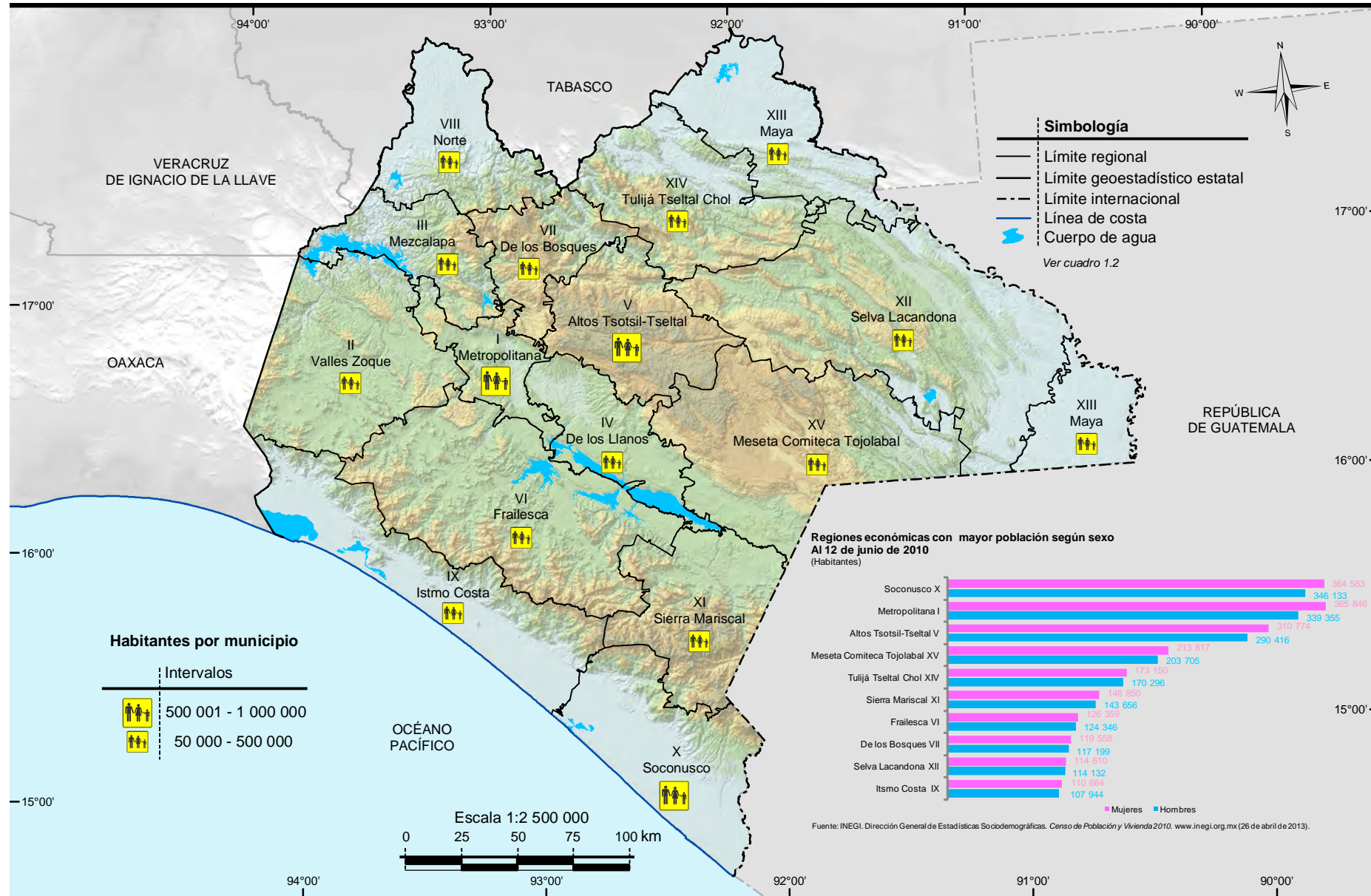

Nota: Las divisiones incorporadas en los mapas contenidos en este anuario corresponden al Marco Geoestadístico del INEGI.
 Fuente: INEGI. Dirección Regional Sur. Dirección de Geografía. Mapa elaborado con base en la conformación de municipios por regiones, indicado en el *Periódico Oficial, Órgano de Difusión Oficial del Estado Libre y Soberano de Chiapas. No. 389, Tomo III, de fecha, lunes 17 de septiembre de 2012.*
 INEGI. Marco Geoestadístico Municipal 2010, Versión 5.0.

División geostatística municipal y población total por municipio (Región Metropolitana)

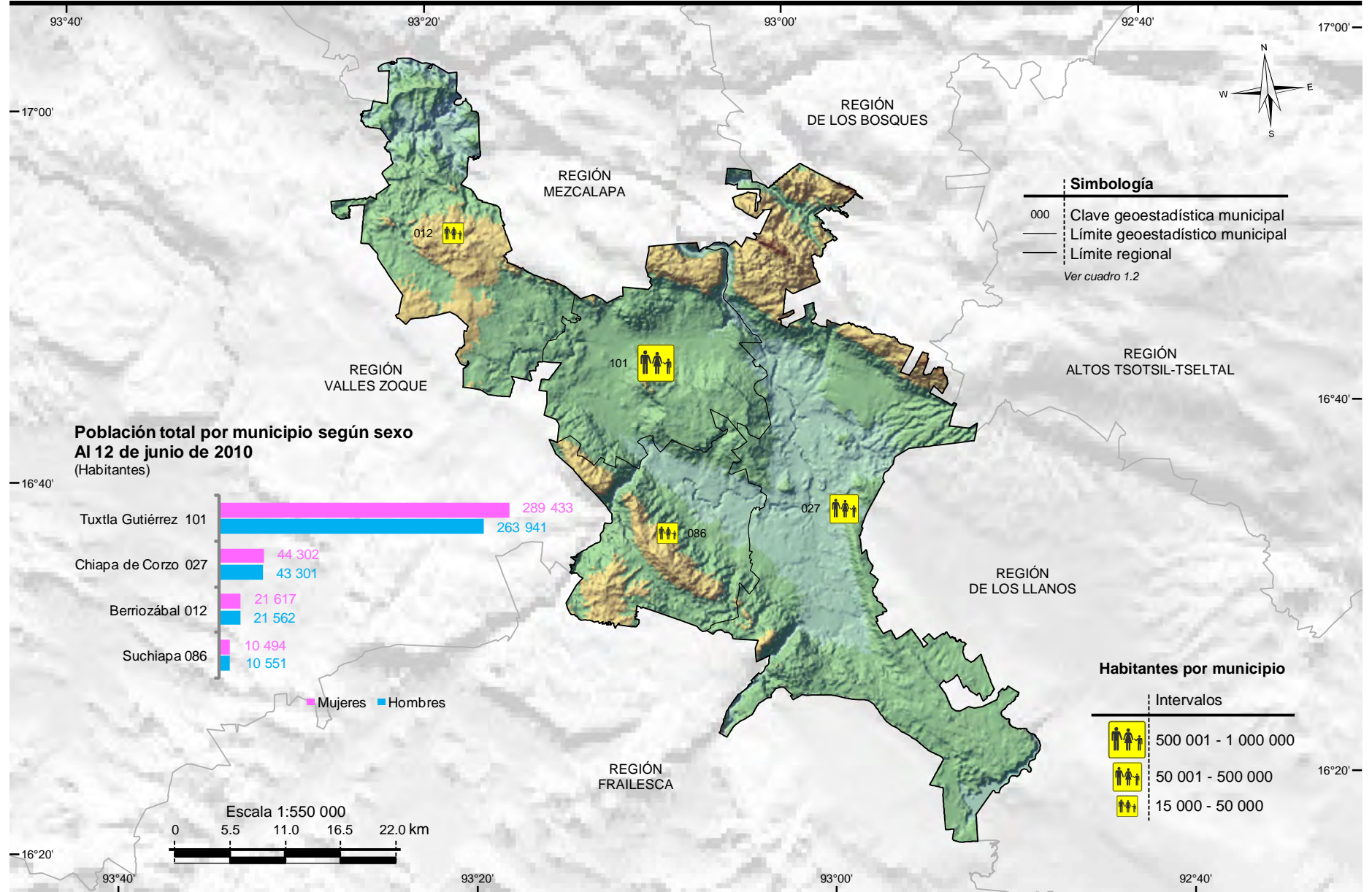

Nota: Las divisiones incorporadas en los mapas contenidos en este anuario corresponden al Marco Geoestadístico del INEGI.

Fuente: INEGI. *Marco Geoestadístico Municipal 2010, Versión 5.0.*

INEGI. Dirección General de Estadísticas Sociodemográficas. Censo de Población y Vivienda 2010. www.inegi.org.mx (26 de abril de 2013).

División geostatística municipal y población total por municipio (Región Valles Zoque)

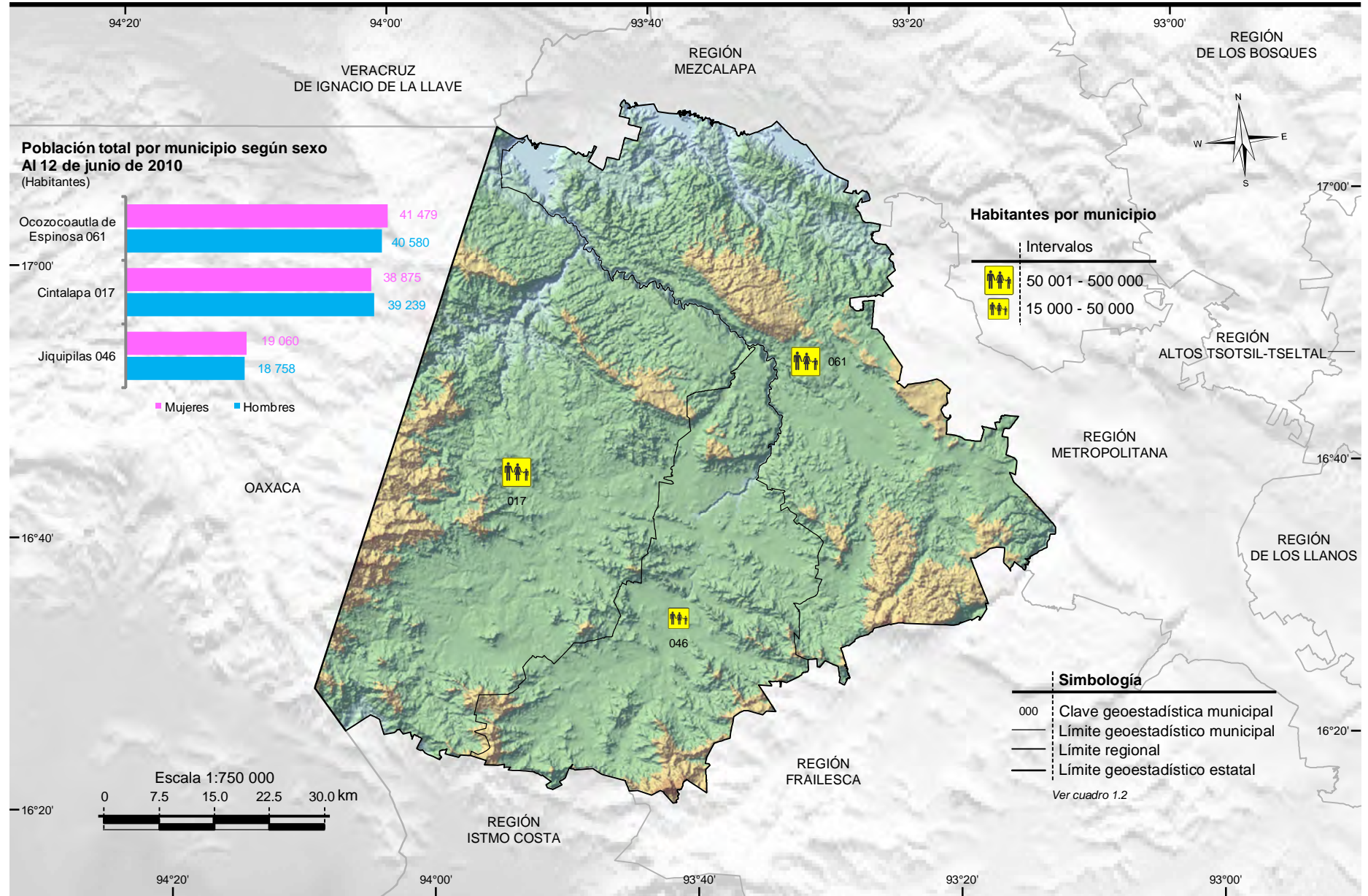

Nota: Las divisiones incorporadas en los mapas contenidos en este anuario corresponden al Marco Geoestadístico del INEGI.

Fuente: INEGI. *Marco Geoestadístico Municipal 2010, Versión 5.0.*

INEGI. Dirección General de Estadísticas Sociodemográficas. Censo de Población y Vivienda 2010. www.inegi.org.mx (26 de abril de 2013).

División geostadística municipal y población total por municipio (Región Mezcalapa)

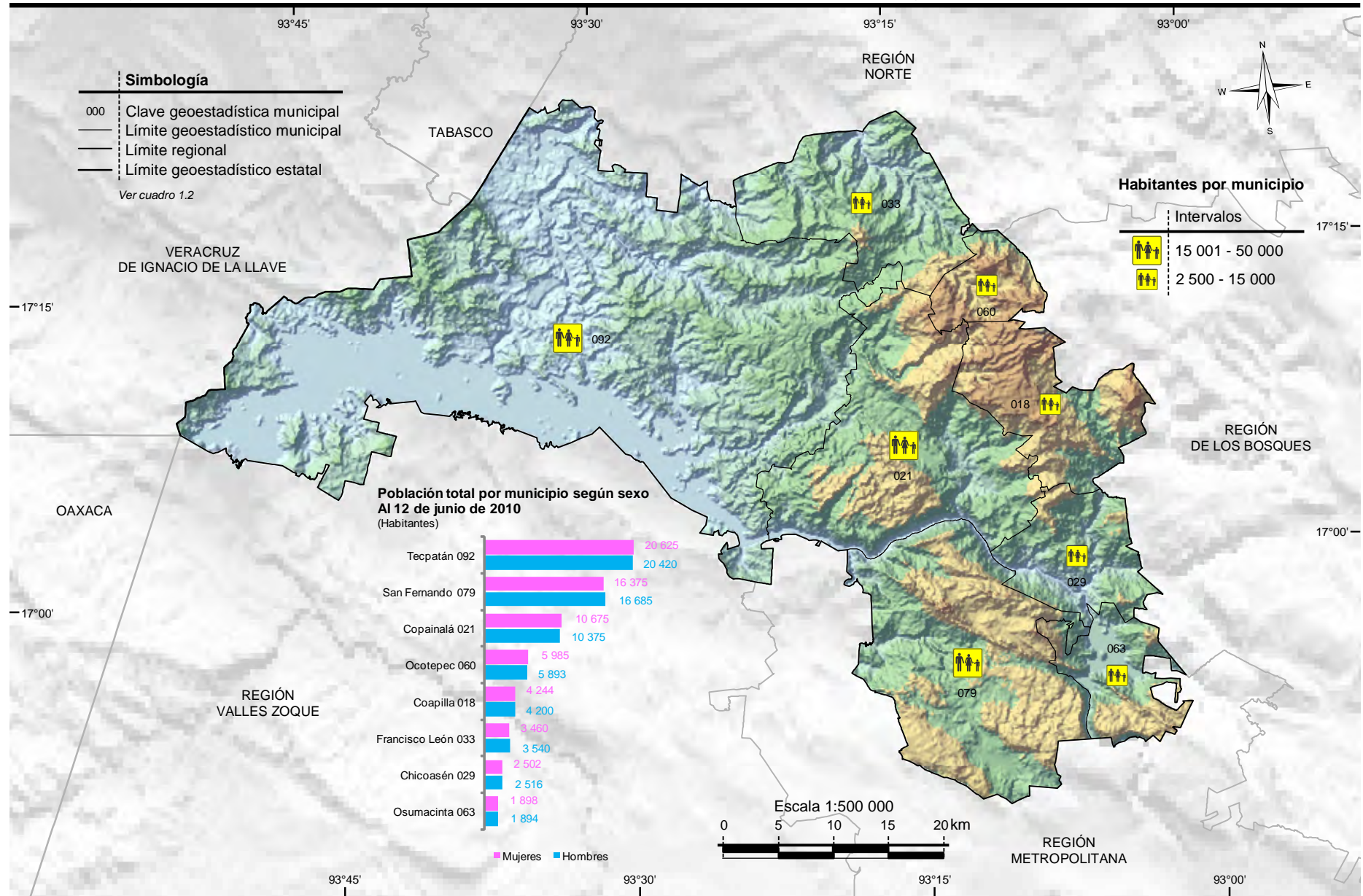

Nota: Las divisiones incorporadas en los mapas contenidos en este anuario corresponden al Marco Geostadístico del INEGI.

Fuente: INEGI. *Marco Geostadístico Municipal 2010, Versión 5.0.*

INEGI. Dirección General de Estadísticas Sociodemográficas. Censo de Población y Vivienda 2010. www.inegi.org.mx (26 de abril de 2013).

División geostatística municipal y población total por municipio (Región De los Llanos)

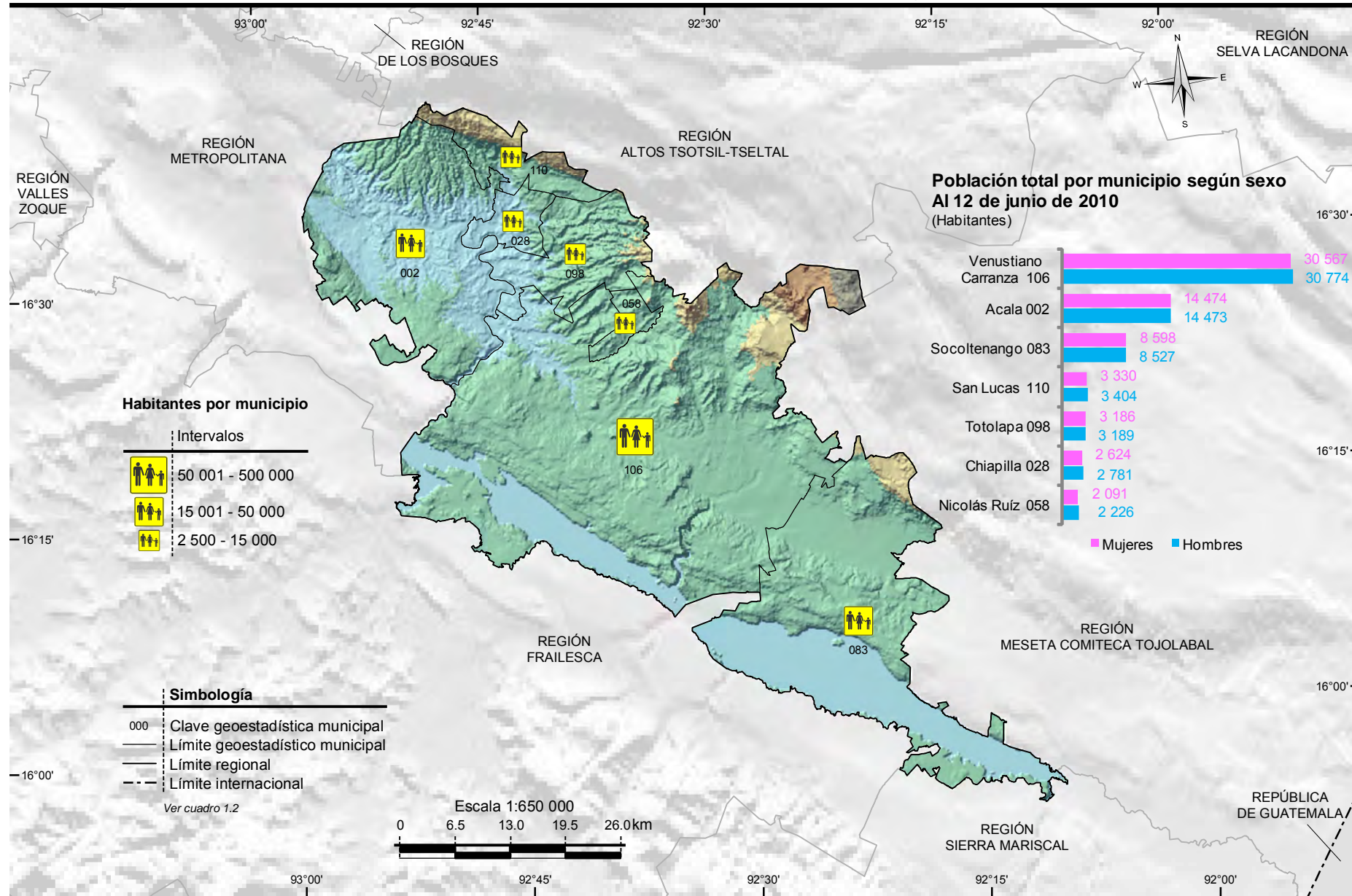

Nota: Las divisiones incorporadas en los mapas contenidos en este anuario corresponden al Marco Geoestadístico del INEGI.

Fuente: INEGI. Marco Geoestadístico Municipal 2010, Versión 5.0.

INEGI. Dirección General de Estadísticas Sociodemográficas. Censo de Población y Vivienda 2010. www.inegi.org.mx (26 de abril de 2013).

División geostatística municipal y municipios con mayor población (Región Altos Tsotsil-Tzeltal)

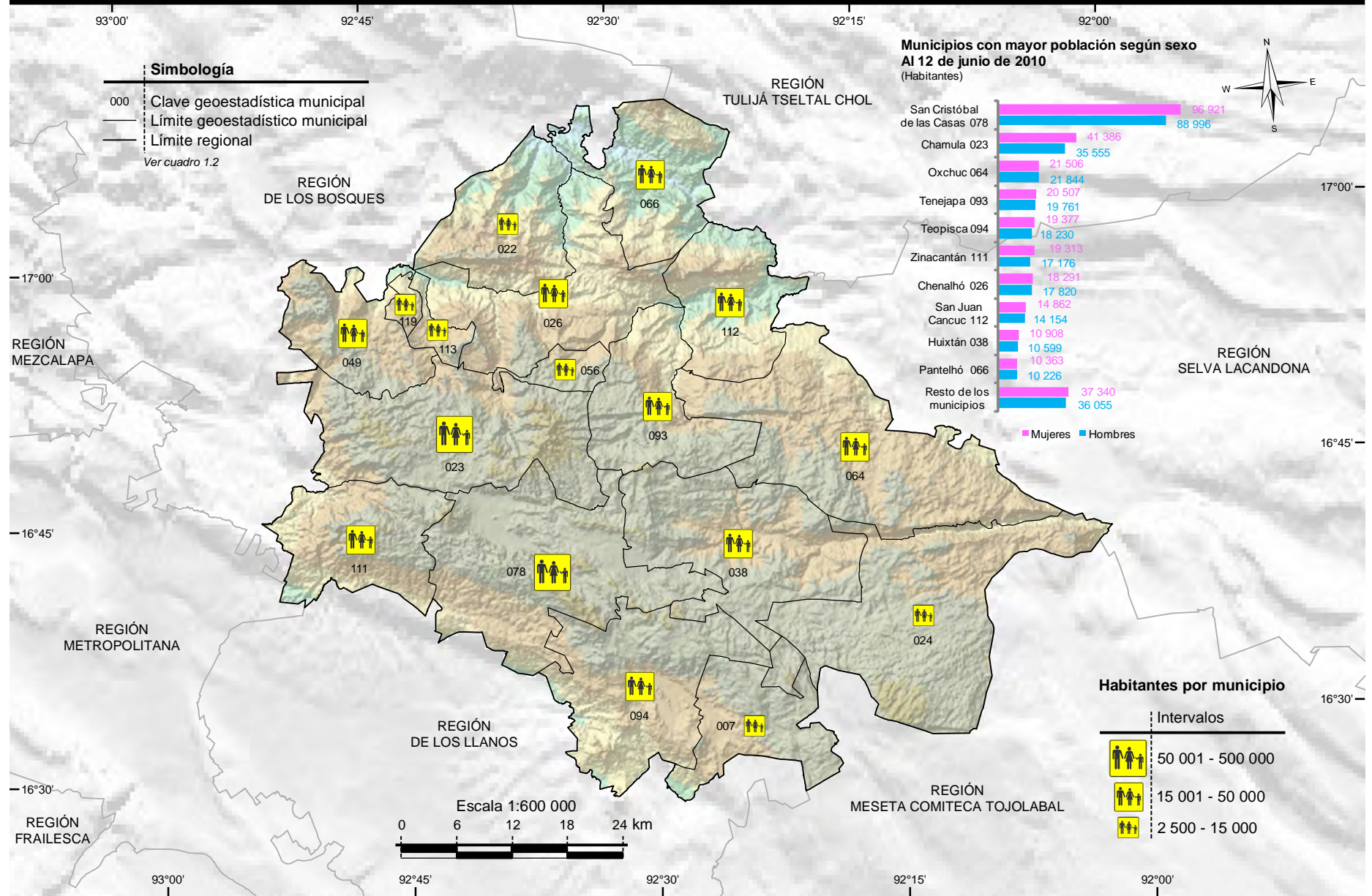

División geostatística municipal y población total por municipio (Región Frailesca)

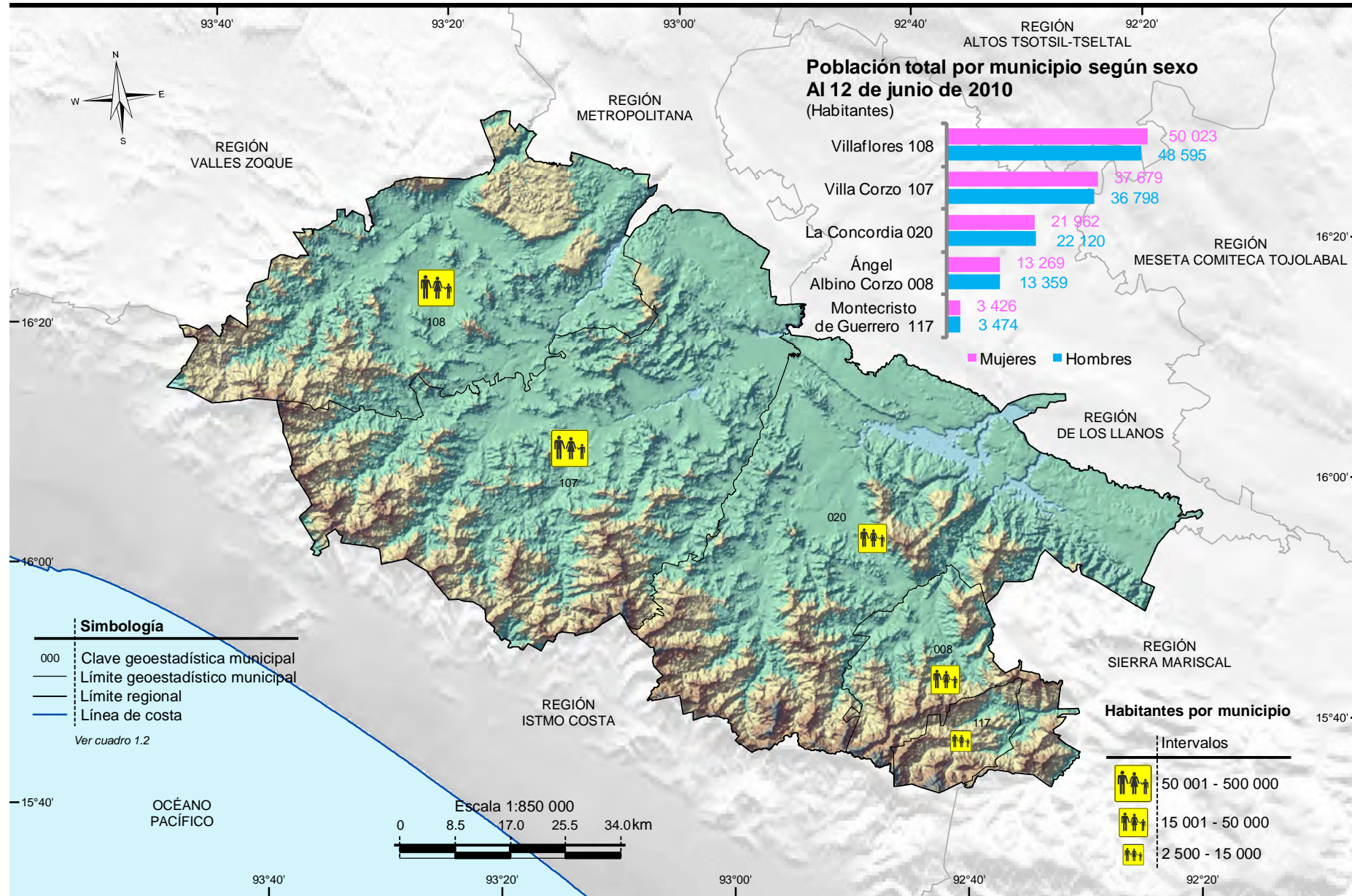

Nota: Las divisiones incorporadas en los mapas contenidos en este anuario corresponden al Marco Geoestadístico del INEGI.

Fuente: INEGI. *Marco Geoestadístico Municipal 2010, Versión 5.0.*

INEGI. Dirección General de Estadísticas Sociodemográficas. Censo de Población y Vivienda 2010. www.inegi.org.mx (26 de abril de 2013).

División geostatística municipal y municipios con mayor población (Región De los Bosques)

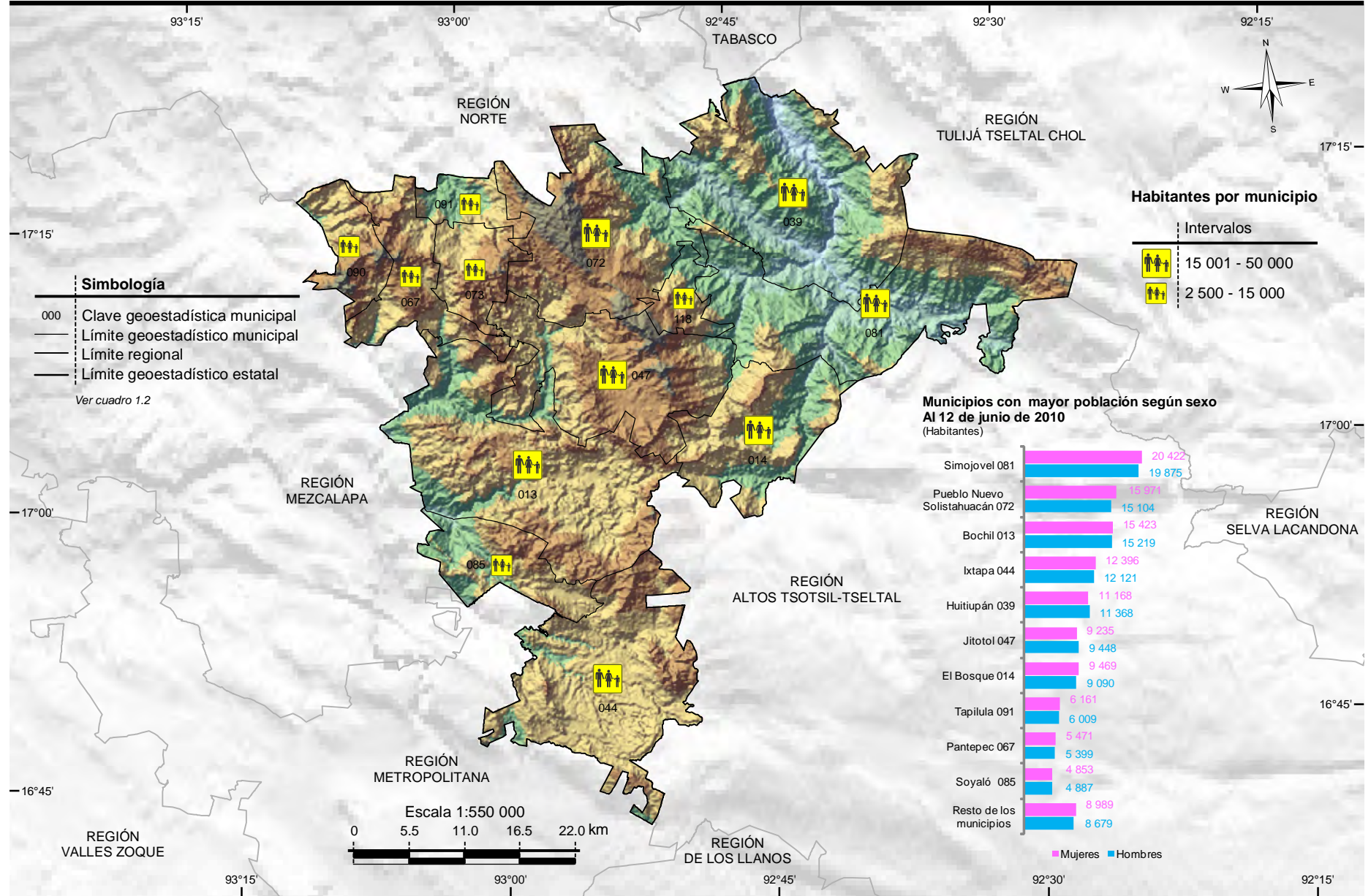

Nota: Las divisiones incorporadas en los mapas contenidos en este anuario corresponden al Marco Geoestadístico del INEGI.

Fuente: INEGI. Marco Geoestadístico Municipal 2010, Versión 5.0.

INEGI. Dirección General de Estadísticas Sociodemográficas. Censo de Población y Vivienda 2010. www.inegi.org.mx (26 de abril de 2013).

División geoestadística municipal y población total por municipio (Región Norte)

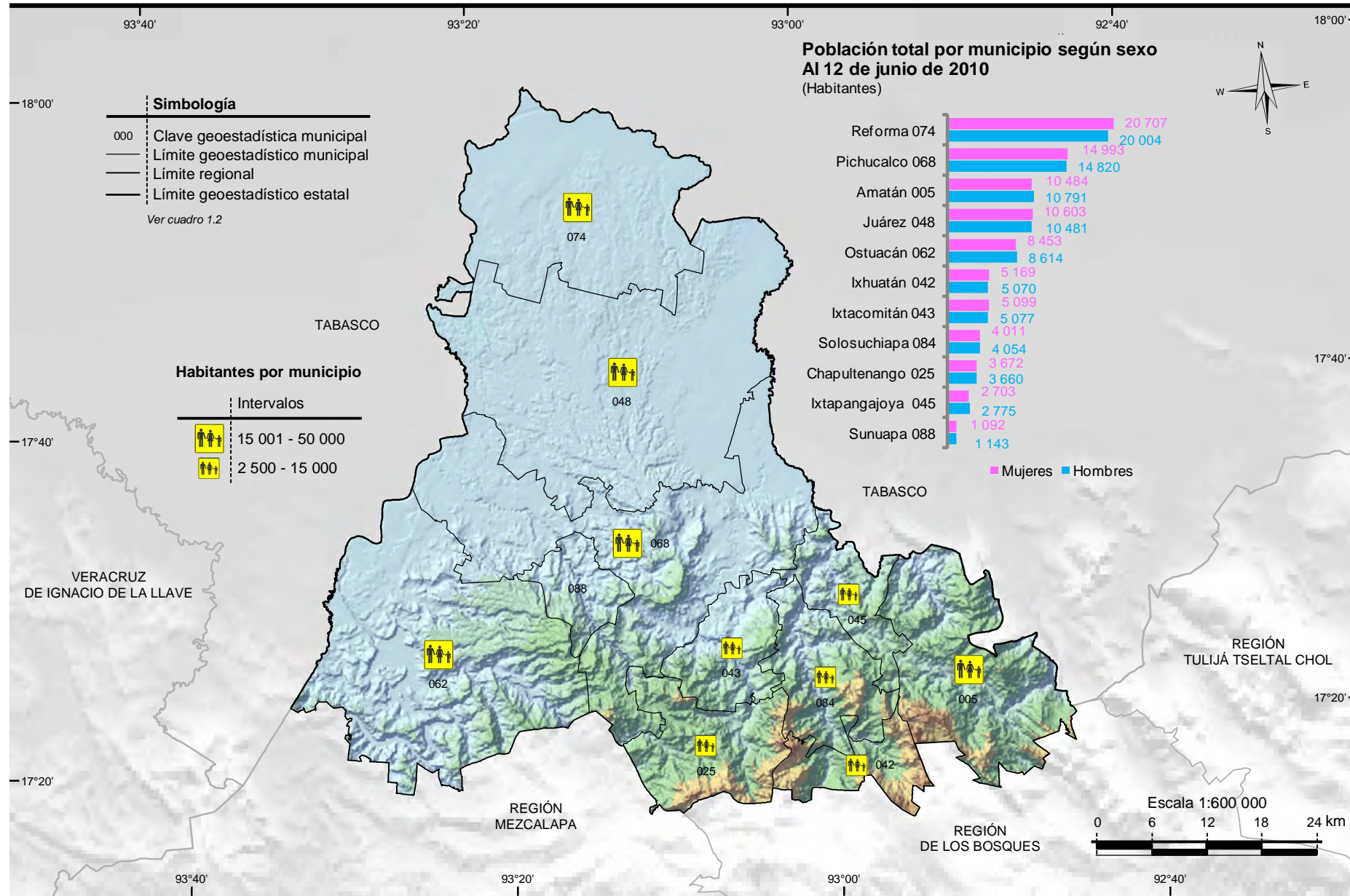

Nota: Las divisiones incorporadas en los mapas contenidos en este anuario corresponden al Marco Geoestadístico del INEGI.

Fuente: INEGI. *Marco Geoestadístico Municipal 2010, Versión 5.0.*

INEGI. Dirección General de Estadísticas Sociodemográficas. Censo de Población y Vivienda 2010. www.inegi.org.mx (26 de abril de 2013).

División geoestadística municipal y población total por municipio (Región Istmo Costa)

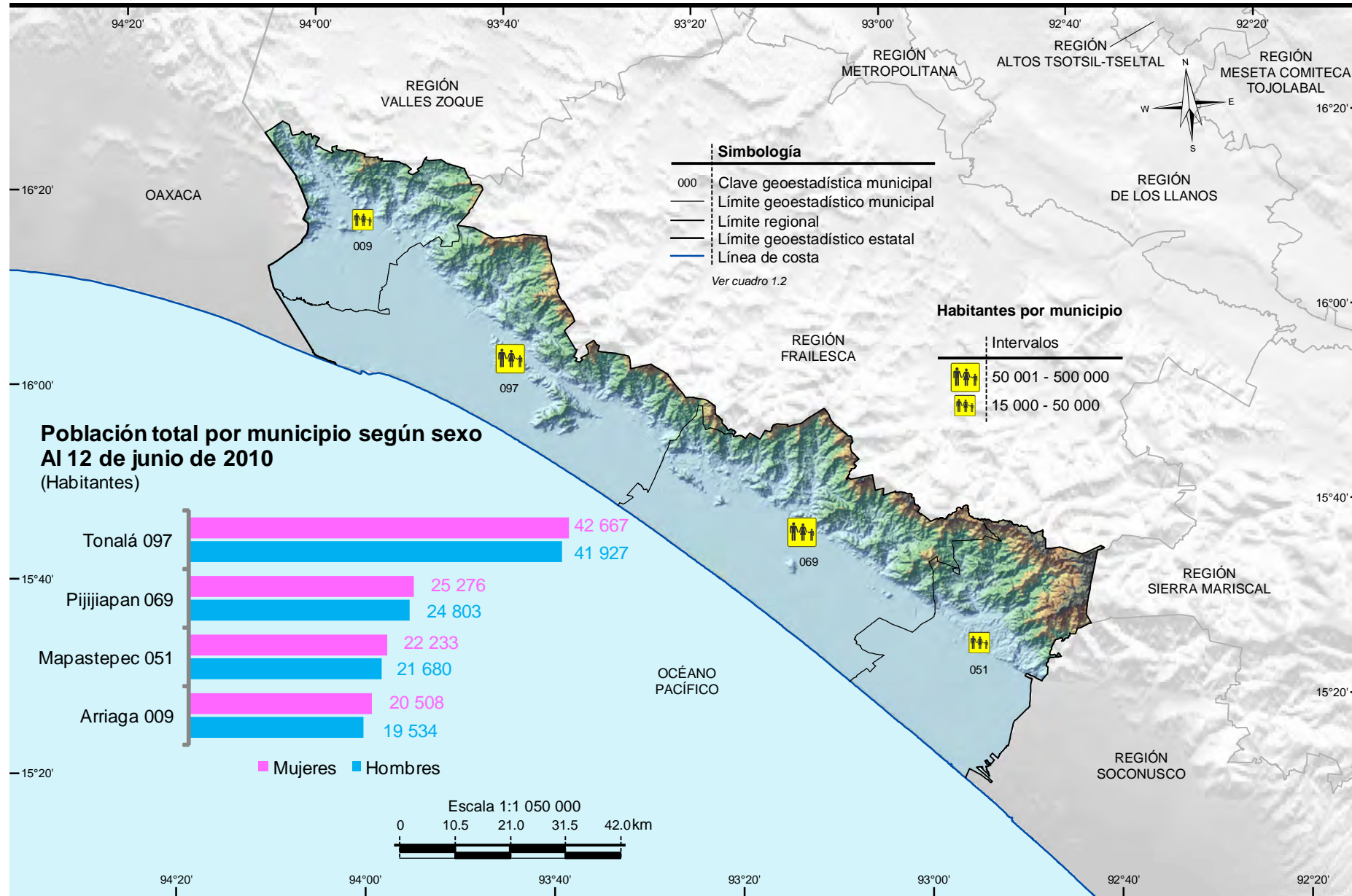

Nota: Las divisiones incorporadas en los mapas contenidos en este anuario corresponden al Marco Geoestadístico del INEGI.

Fuente: INEGI. *Marco Geoestadístico Municipal 2010, Versión 5.0.*

INEGI. Dirección General de Estadísticas Sociodemográficas. Censo de Población y Vivienda 2010. www.inegi.org.mx (26 de abril de 2013).

División geostatística municipal y municipios con mayor población (Región Soconusco)

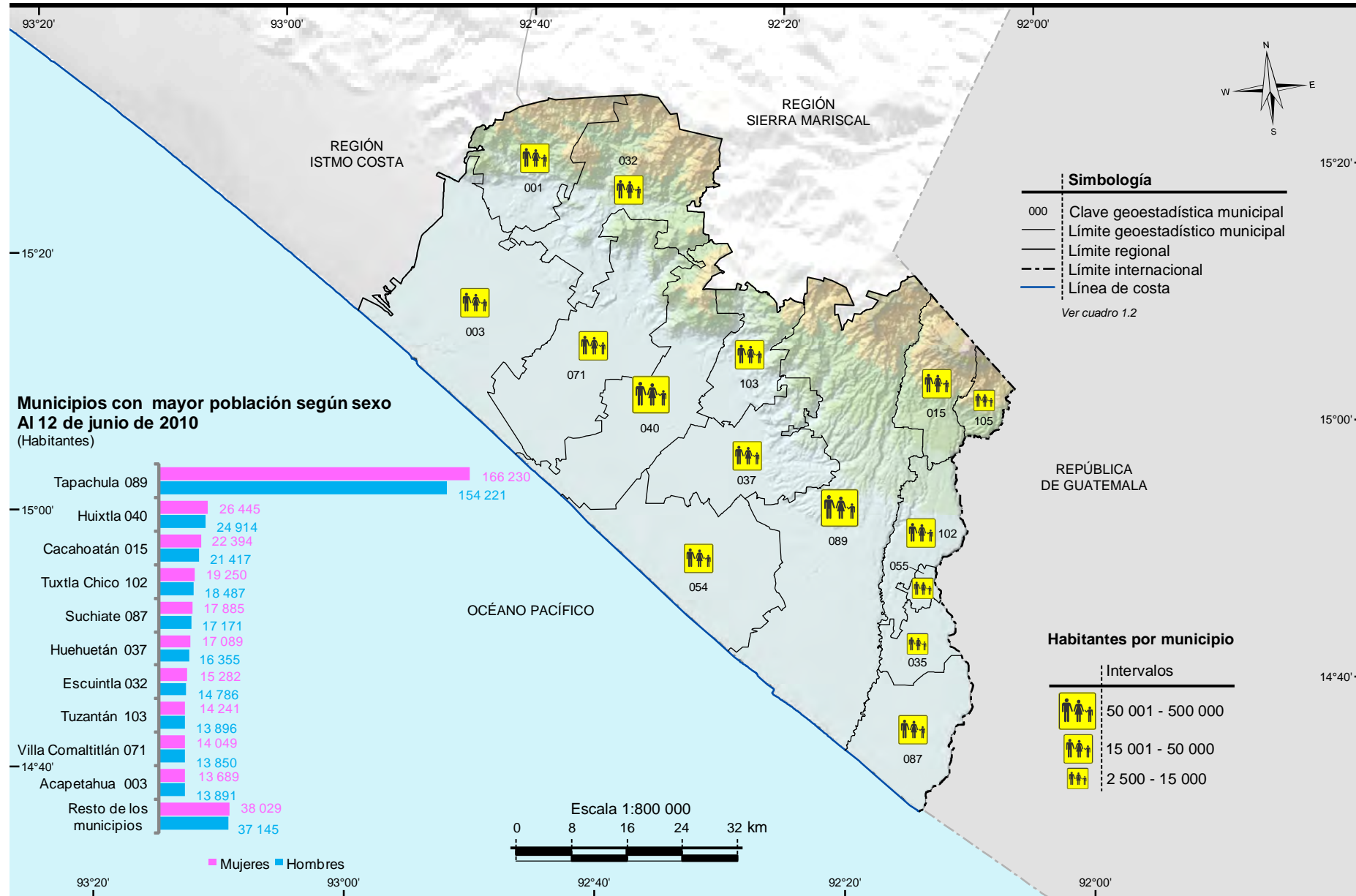

División geoadministrativa municipal y población total por municipio (Región Sierra Mariscal)

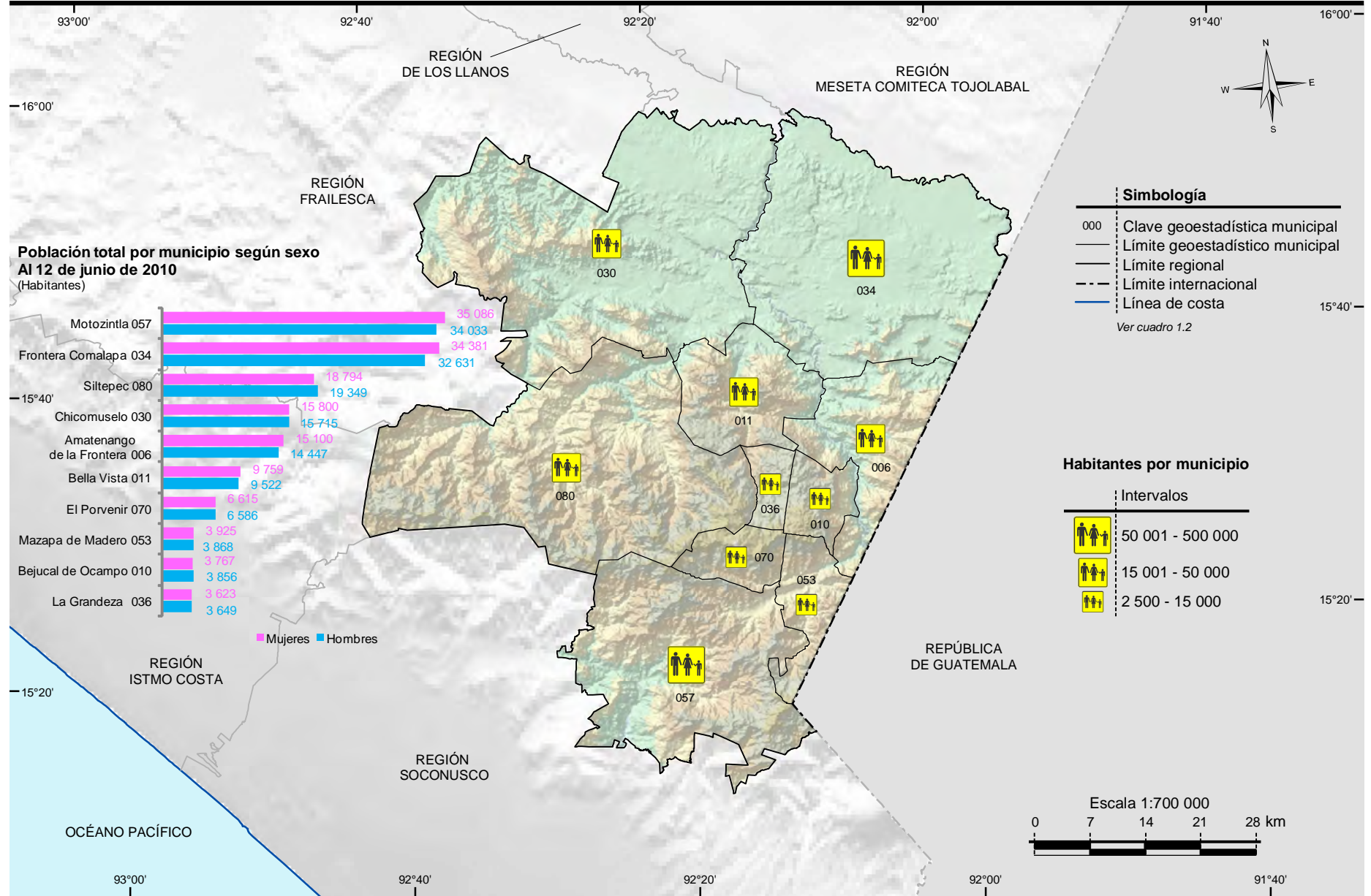

Nota: Las divisiones incorporadas en los mapas contenidos en este anuario corresponden al Marco Geoestadístico del INEGI.

Fuente: INEGI. *Marco Geoestadístico Municipal 2010, Versión 5.0.*

INEGI. Dirección General de Estadísticas Sociodemográficas. Censo de Población y Vivienda 2010. www.inegi.org.mx (26 de abril de 2013).

División geoestadística municipal y población total por municipio (Región Selva Lacandona)

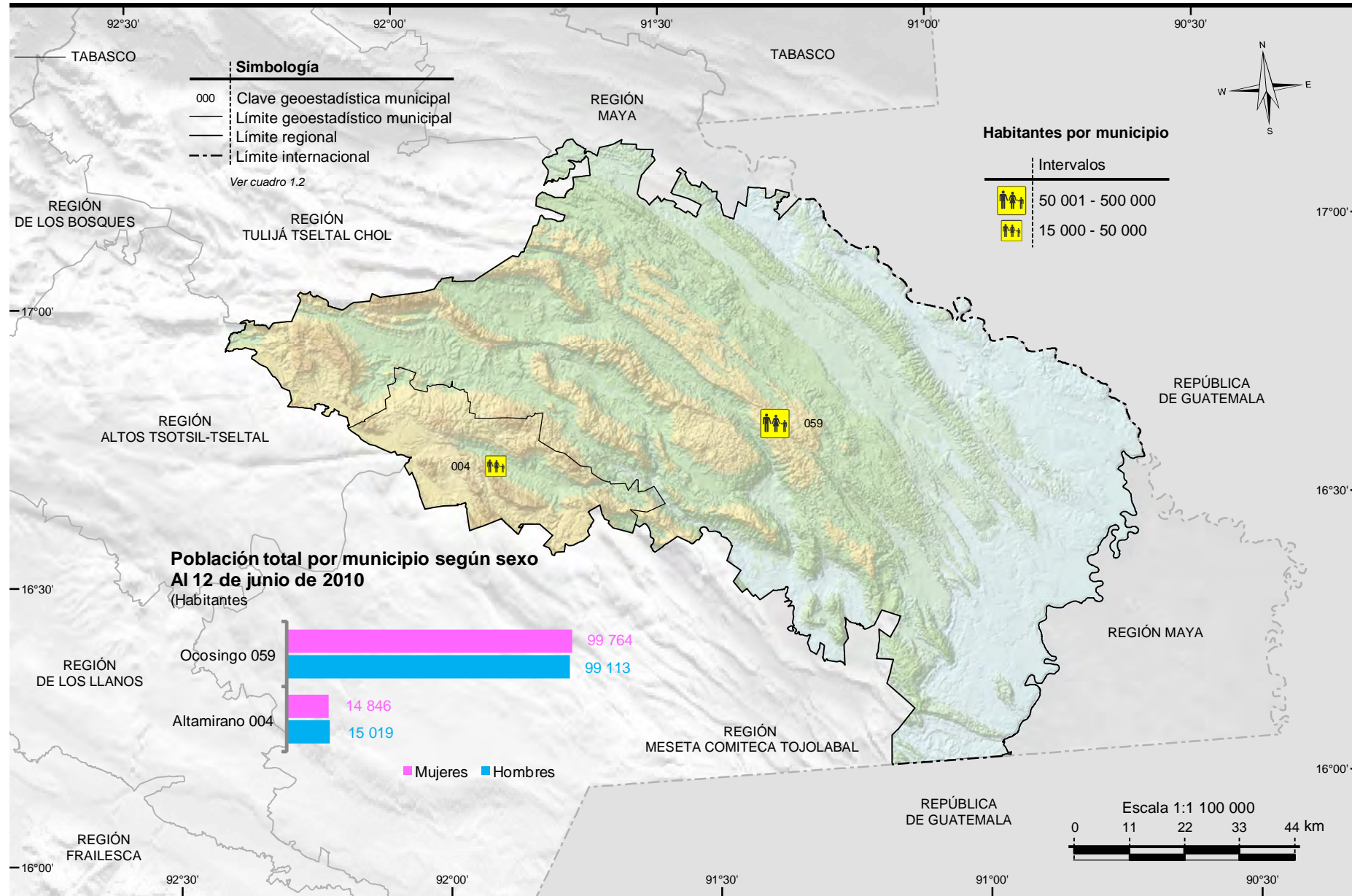

Nota: Las divisiones incorporadas en los mapas contenidos en este anuario corresponden al Marco Geoestadístico del INEGI.

Fuente: INEGI. *Marco Geoestadístico Municipal 2010, Versión 5.0.*

INEGI. Dirección General de Estadísticas Sociodemográficas. Censo de Población y Vivienda 2010. www.inegi.org.mx (26 de abril de 2013).

División geoadministrativa municipal y población total por municipio (Región Maya)

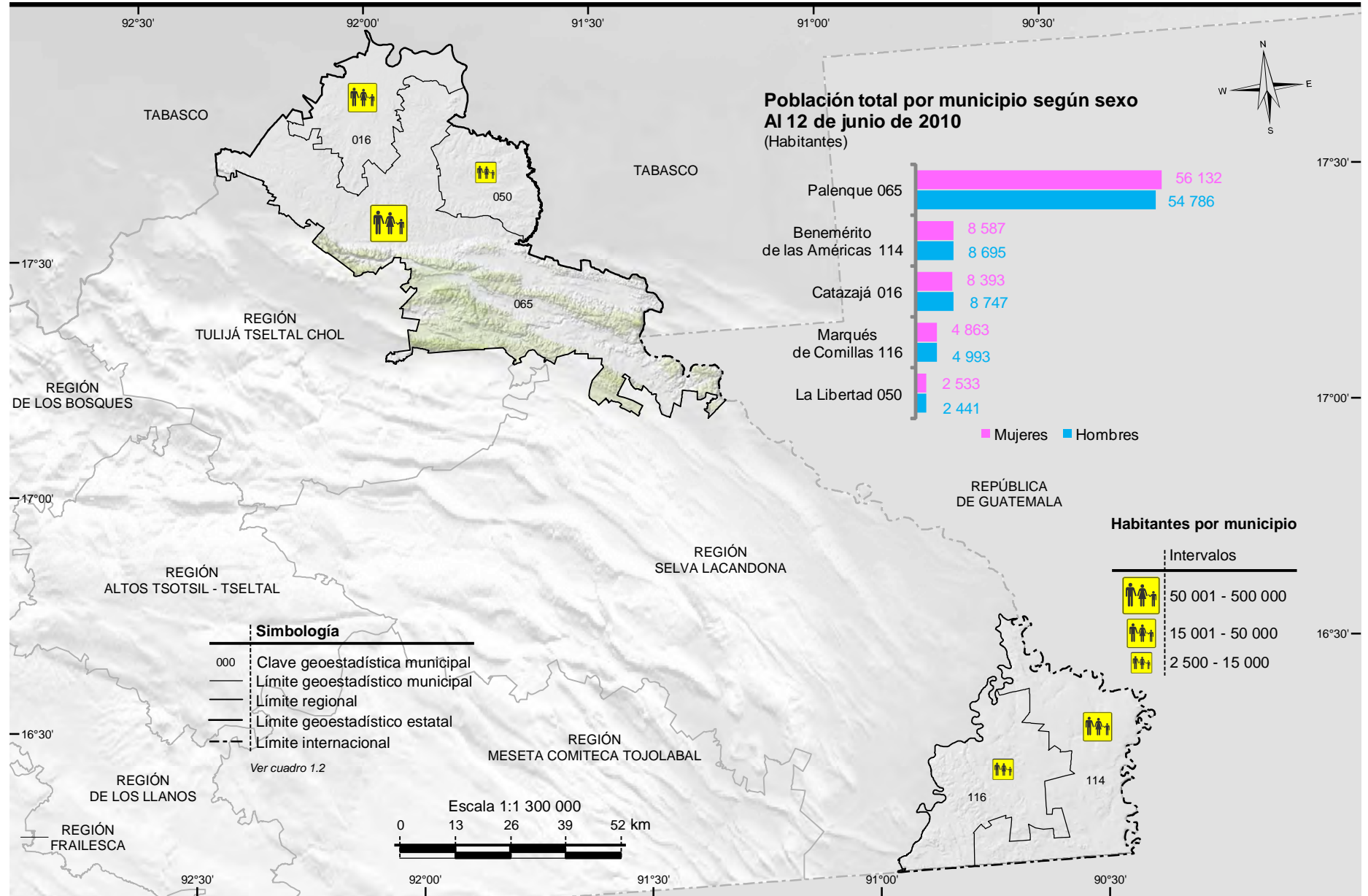

Nota: Las divisiones incorporadas en los mapas contenidos en este anuario corresponden al Marco Geoadministrativo del INEGI.

Fuente: INEGI. Marco Geoadministrativo Municipal 2010, Versión 5.0.

INEGI. Dirección General de Estadísticas Sociodemográficas. Censo de Población y Vivienda 2010. www.inegi.org.mx (26 de abril de 2013).

División geostatística municipal y población total por municipio (Región Tuliá Tsel'tal Chol)

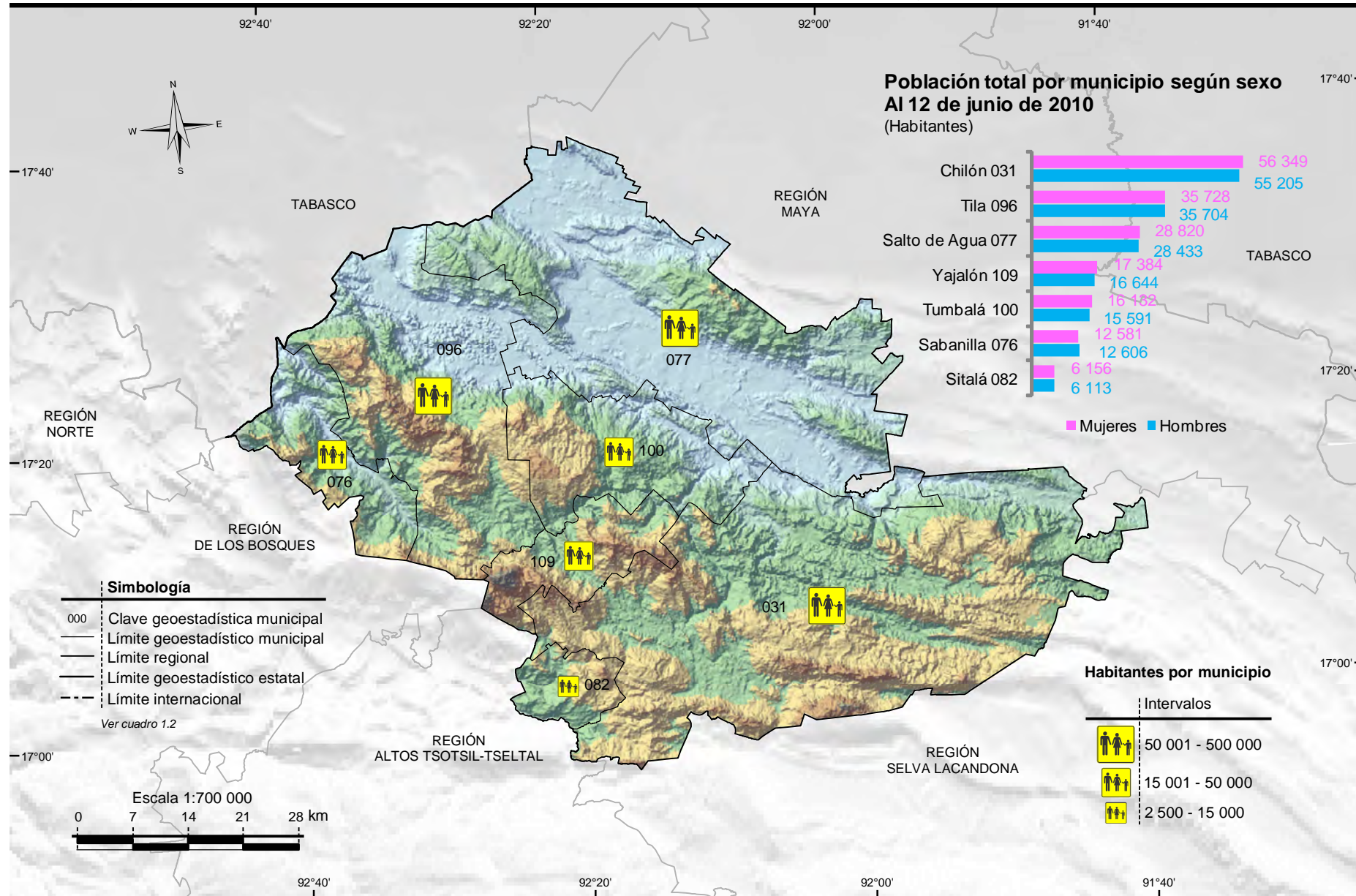

Nota: Las divisiones incorporadas en los mapas contenidos en este anuario corresponden al Marco Geoestadístico del INEGI.

Fuente: INEGI. *Marco Geoestadístico Municipal 2010, Versión 5.0.*

INEGI. Dirección General de Estadísticas Sociodemográficas. Censo de Población y Vivienda 2010. www.inegi.org.mx (26 de abril de 2013).

División geostatística municipal y población total por municipio (Región Meseta Comiteca Tojolabal)

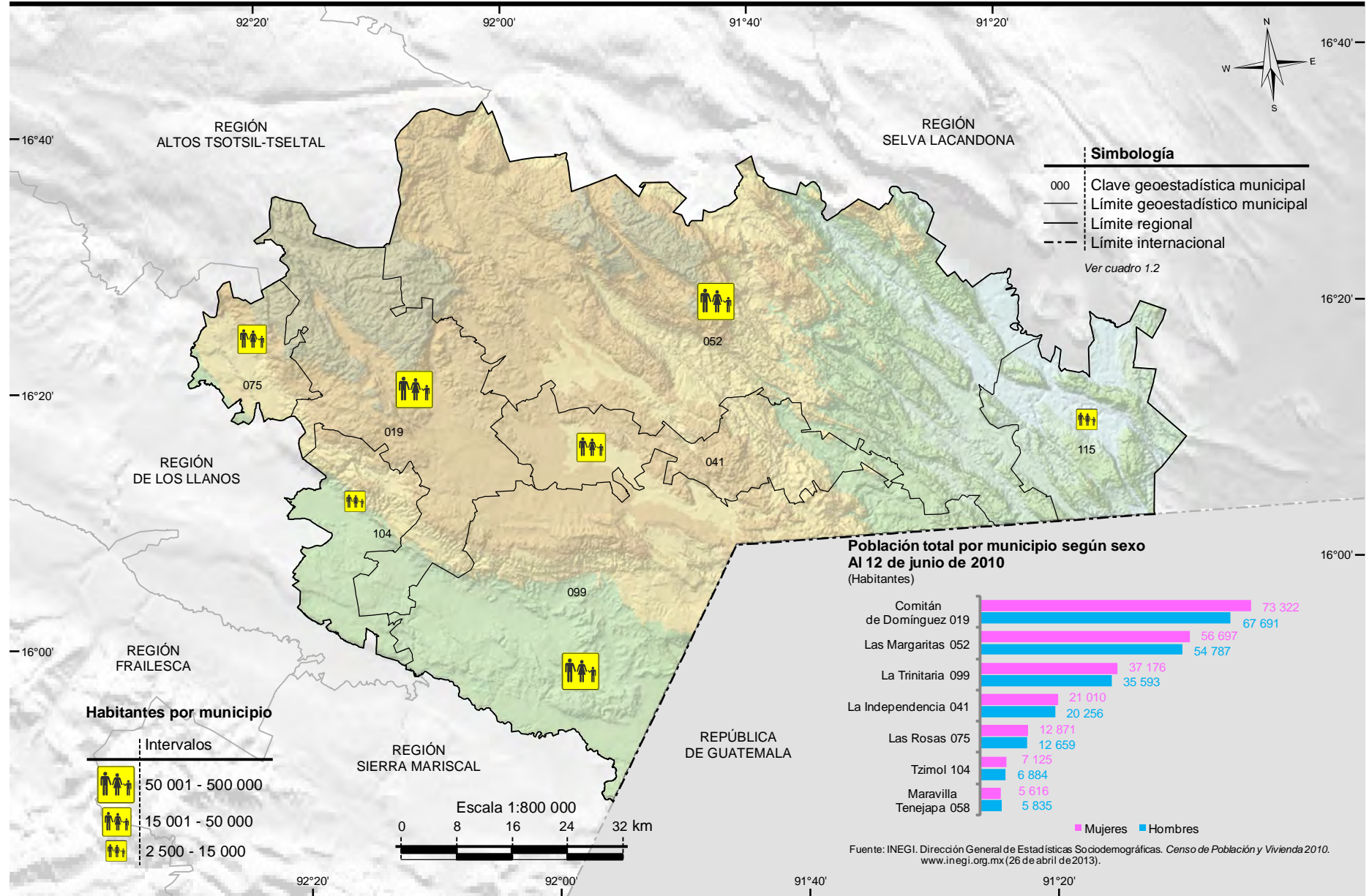

Nota: Las divisiones incorporadas en los mapas contenidos en este anuario corresponden al Marco Geoestadístico del INEGI.

Fuente: INEGI. Marco Geoestadístico Municipal 2010, Versión 5.0.

Infraestructura para el transporte

Mapa 1

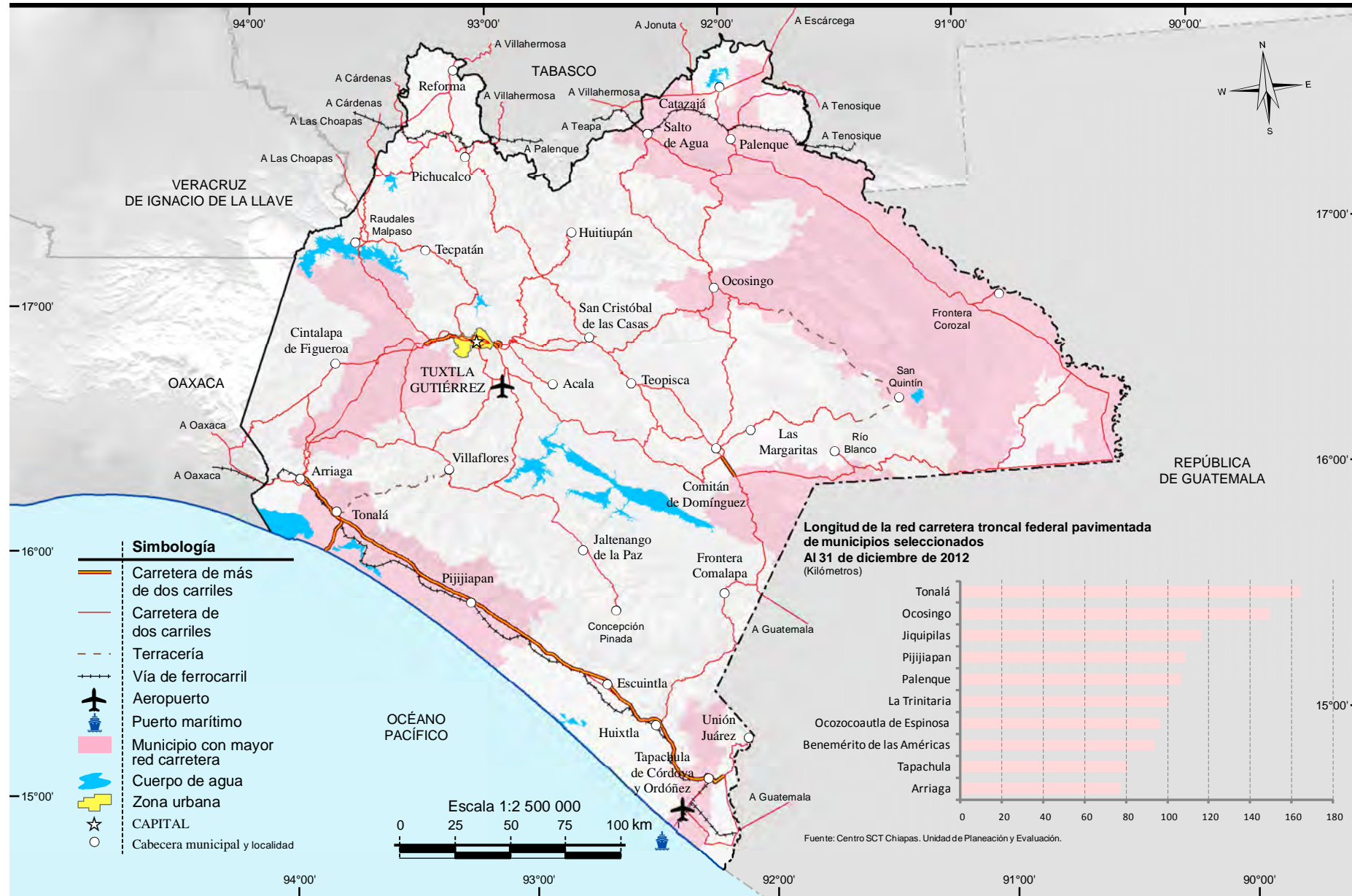

Fuente: INEGI. Información Topográfica Digital Escala 1:250 000 serie III.
SCT. Atlas de Comunicaciones y Transportes México 2002.

Centro SCT-Chiapas; Instituto Mexicano del Transporte, Inventario Nacional de Infraestructura para el Transporte 2007-2008.

Orografía

Mapa 2

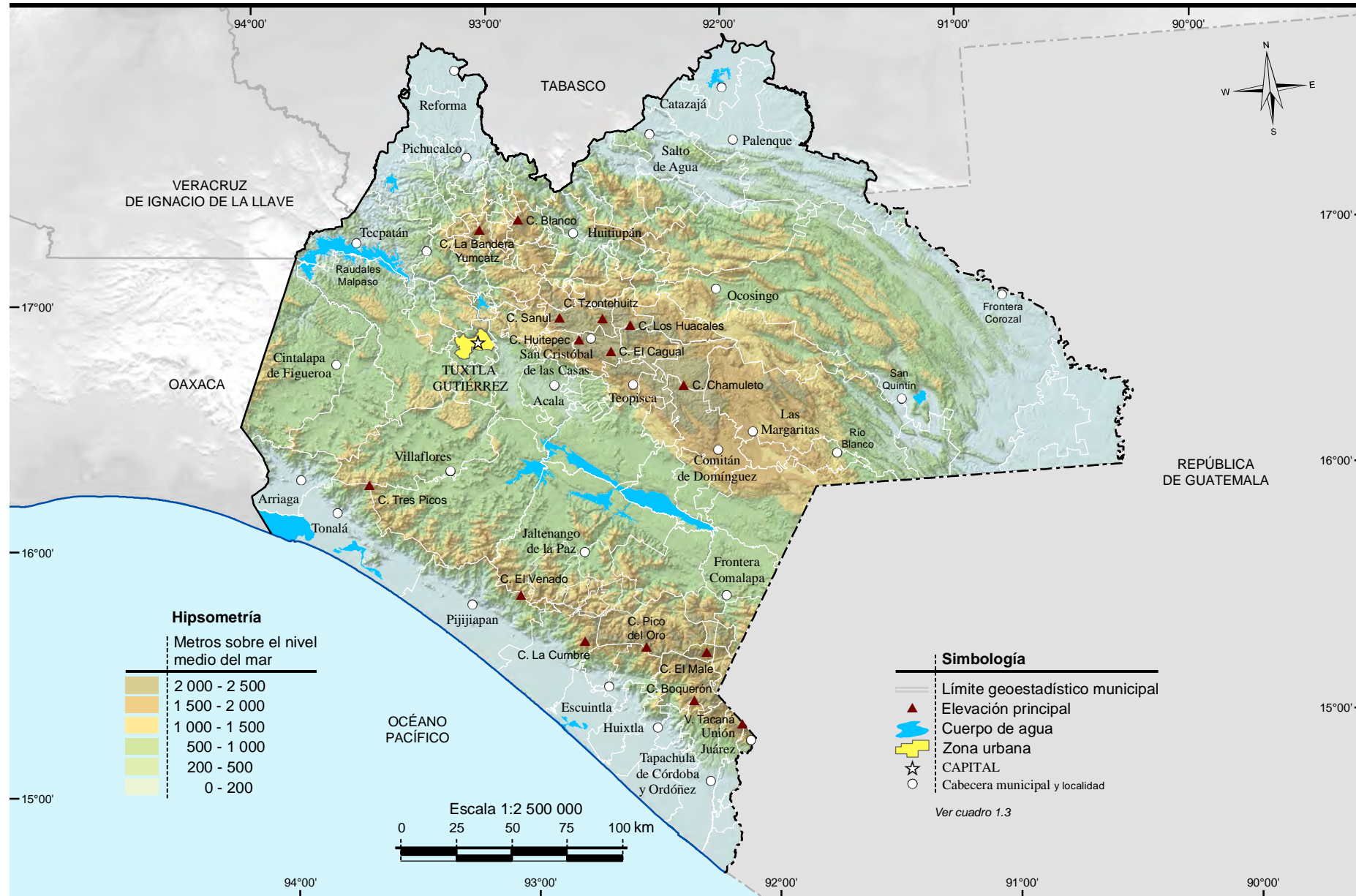

Fuente: INEGI. Sombreado del terreno elaborado a partir del Continuo de Elevaciones Mexicano (CEM), versión 2.0.
 INEGI. Información Topográfica Digital Escala 1:250 000, serie III.
 INEGI. Carta Topográfica Escala 1:50 000, (tercera edición).

Fisiografía

Mapa 3

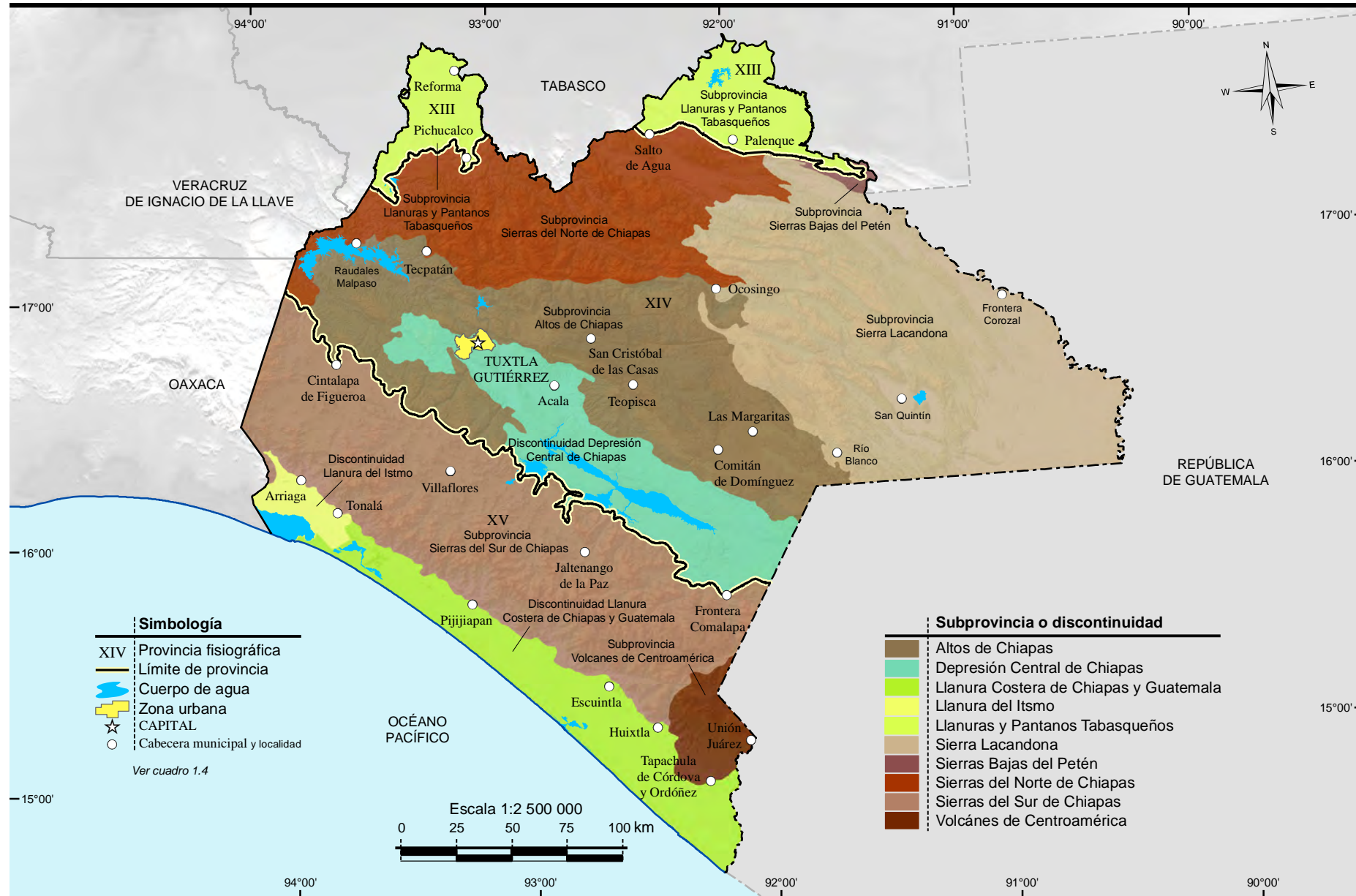

Fuente: INEGI. Continuo Nacional del Conjunto de Datos Geográficos de la Carta Fisiográfica Escala 1:1 000 000, serie I.

Sistema de topoformas

Mapa 4

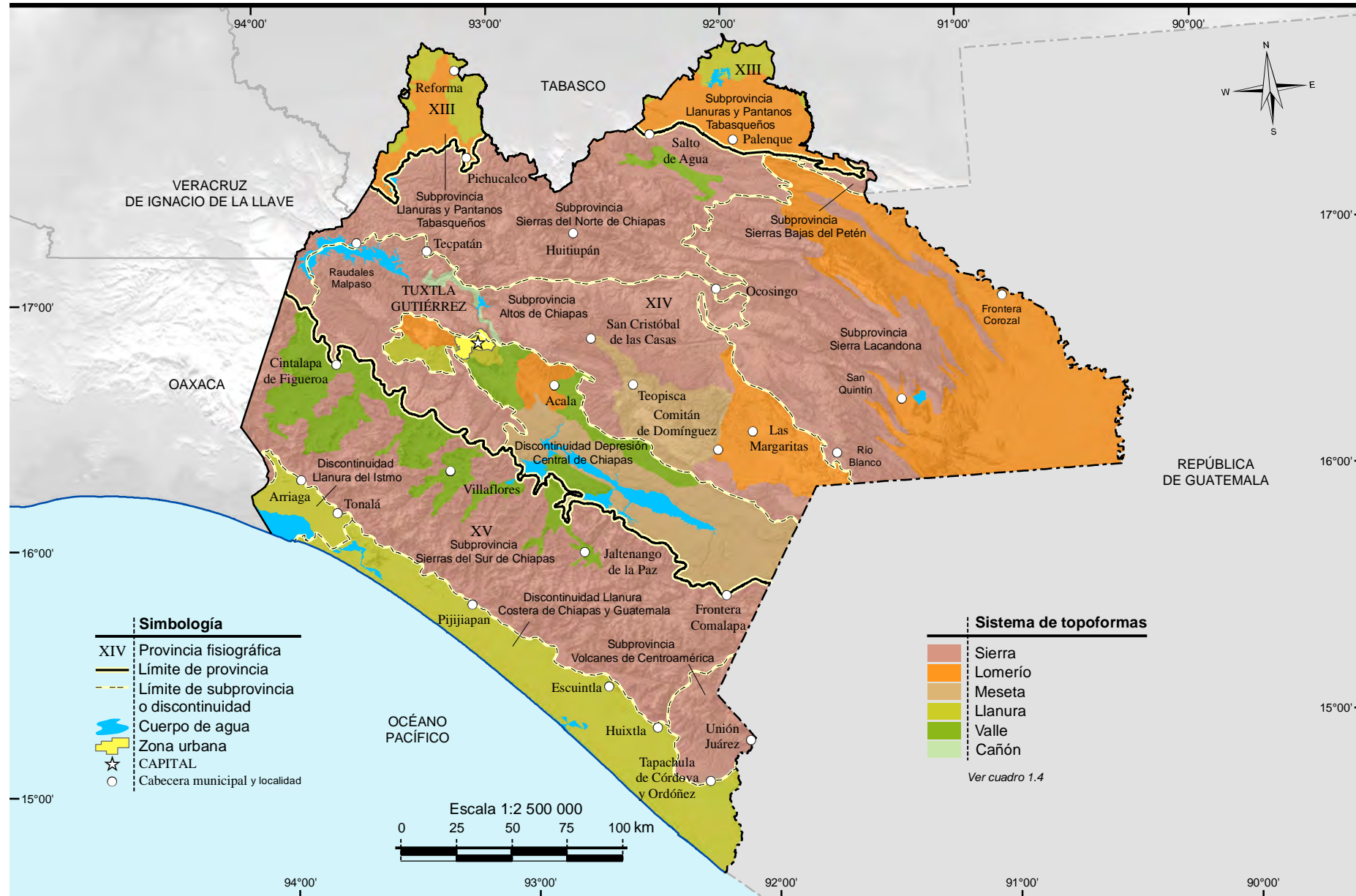

Simbología

XIV	Provincia fisiográfica
—	Límite de provincia
- - -	Límite de subprovincia o discontinuidad
☪	Cuerpo de agua
☐	Zona urbana
☆	CAPITAL
○	Cabecera municipal y localidad

Sistema de topoformas

■	Sierra
■	Lomerío
■	Meseta
■	Llanura
■	Valle
■	Cañón

Ver cuadro 1.4

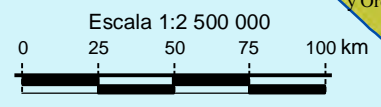

Fuente: INEGI. Continuo Nacional del Conjunto de Datos Geográficos de la Carta Fisiográfica Escala 1:1 000 000, serie I.

Geología

Mapa 5

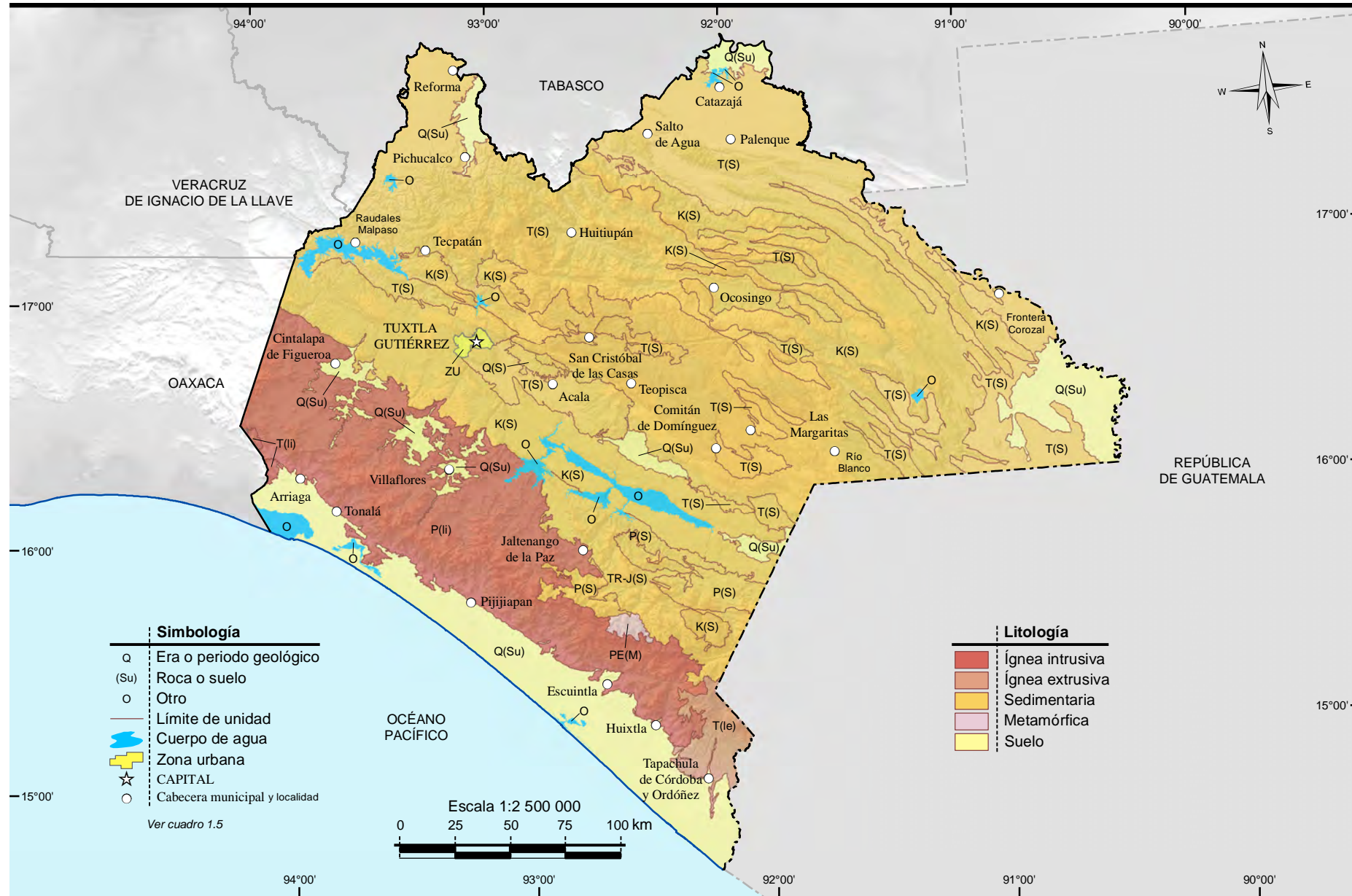

Fuente: INEGI. Continuo Nacional del Conjunto de Datos Geográficos de la Carta Geológica Escala 1:250 000, serie I.

Estructuras geológicas

Mapa 6

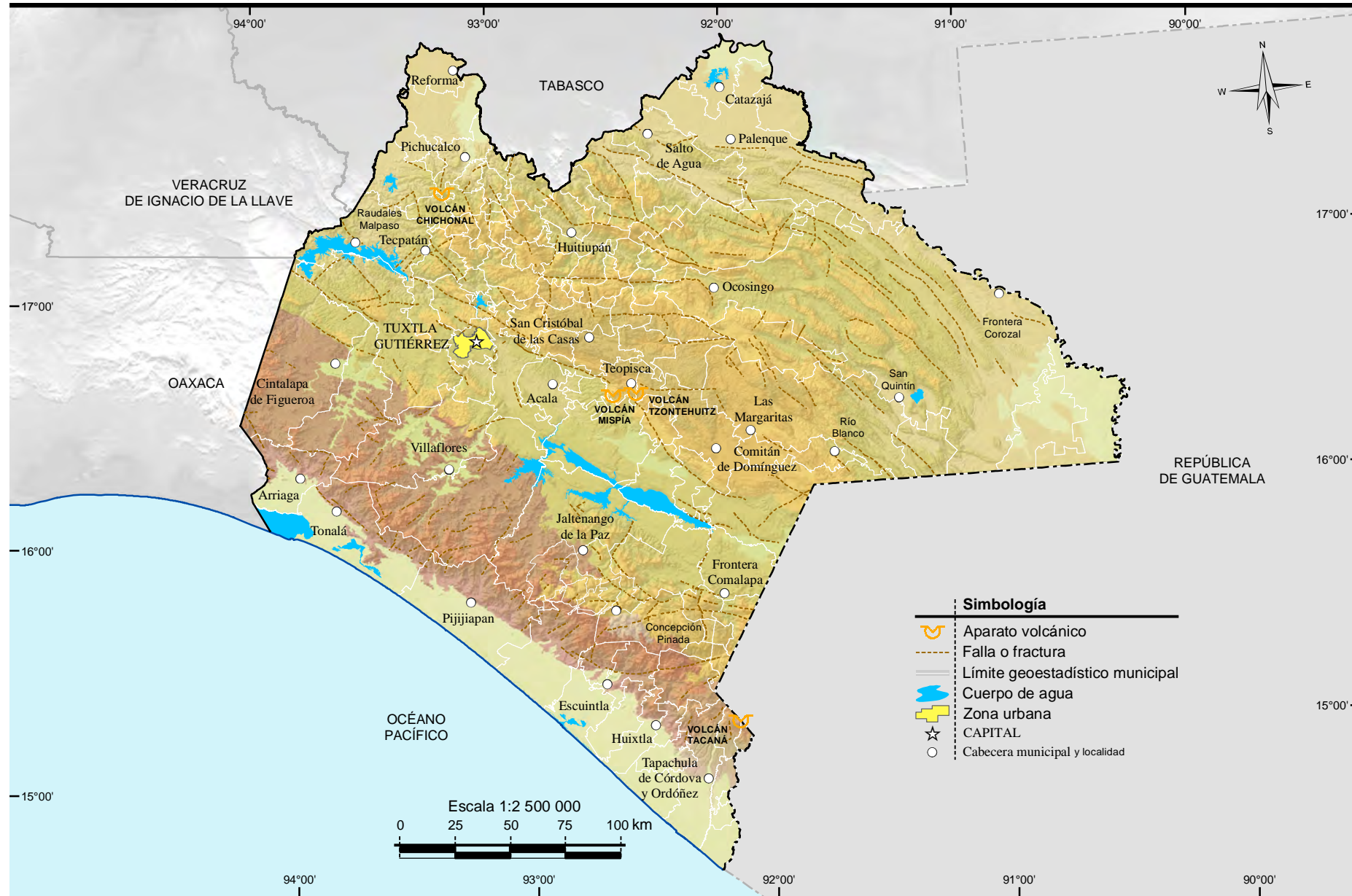

Fuente: INEGI. Continuo Nacional del Conjunto de Datos Geográficos de la Carta Geológica Escala 1:250 000, serie I.

Sitios de interés geológico

Mapa 7

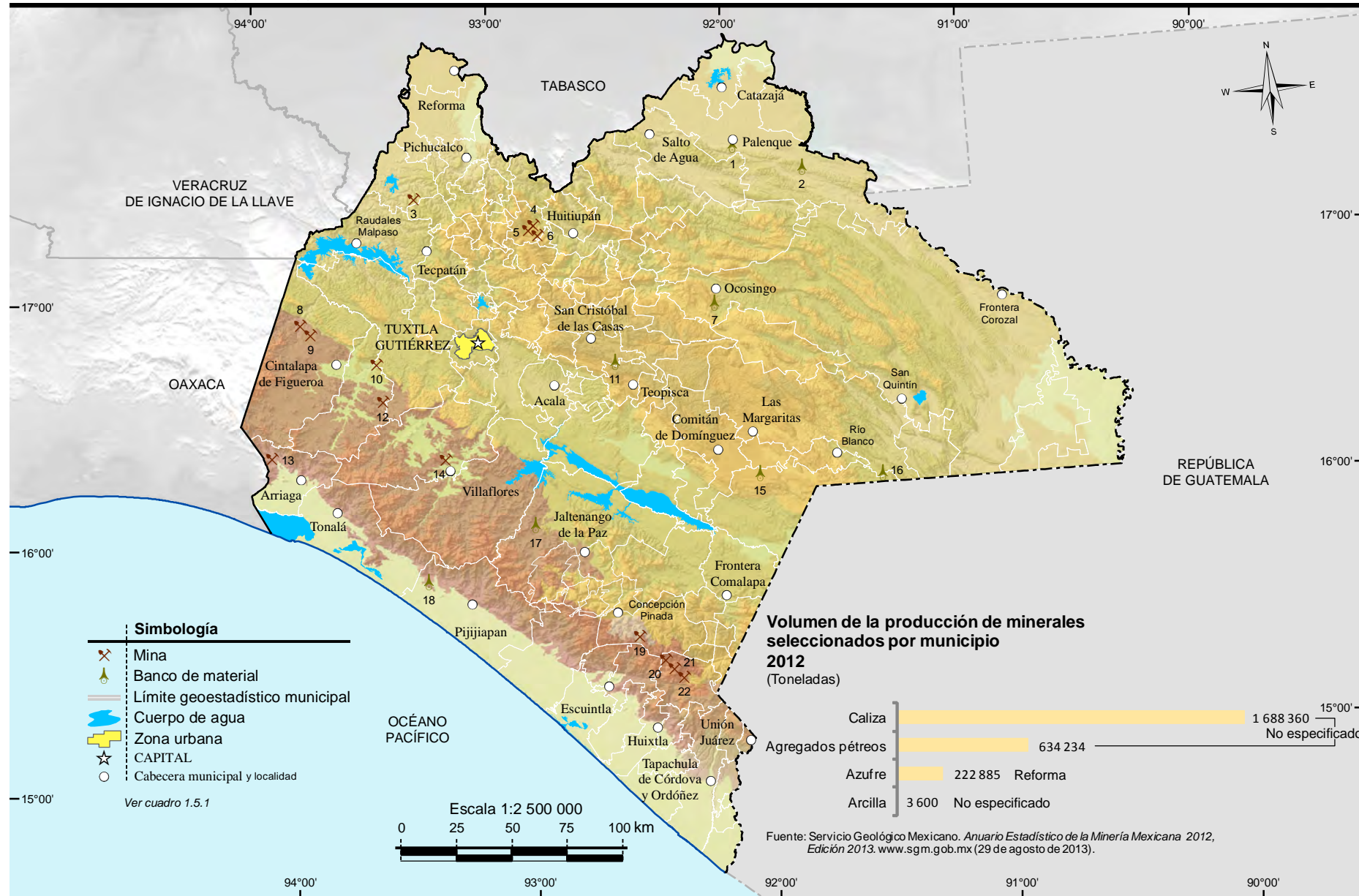

Fuente: INEGI. Continuo Nacional del Conjunto de Datos Geográficos de la Carta Geológica Escala 1:1 000 000, serie I.
 INEGI. Continuo Nacional del Conjunto de Datos Geográficos de la Carta Geológica Escala 1:250 000, serie I.
 INEGI. Dirección General de Estadísticas Económicas. Estadísticas de la Industria Minerometalúrgica.

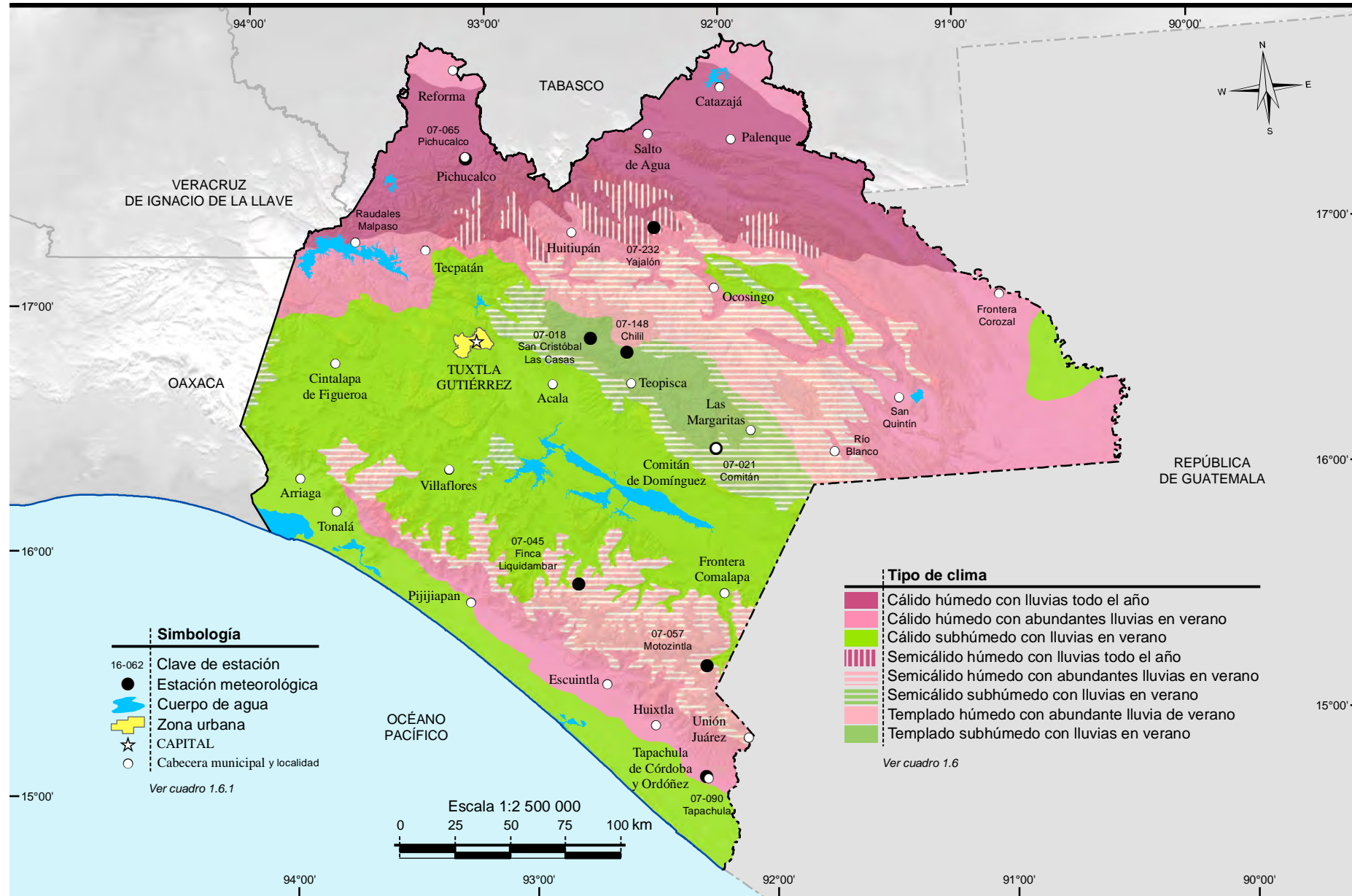

Fuente: INEGI. Continuo Nacional del Conjunto de Datos Geográficos de la Carta de Climas Escala 1:1 000 000, serie I.

Distribución de la temperatura

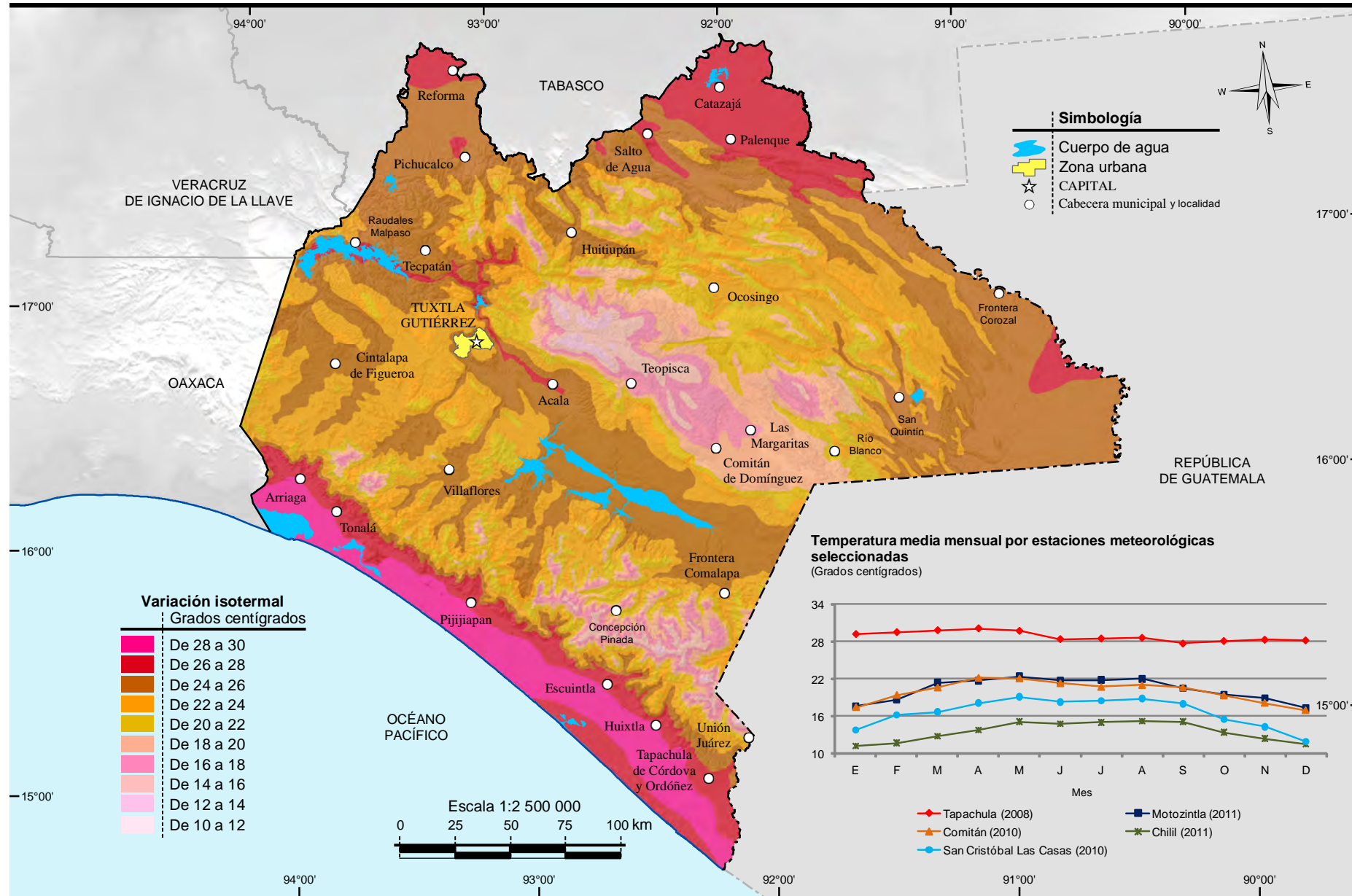

Fuente: INEGI. Continuo Nacional del Conjunto de Datos Geográficos de la Carta de Temperaturas Medias Anuales Escala 1:1 000 000, serie I. Comisión Nacional del Agua. Registro Mensual de Temperatura Media en °C. Inédito.

Distribución de la precipitación

Mapa 10

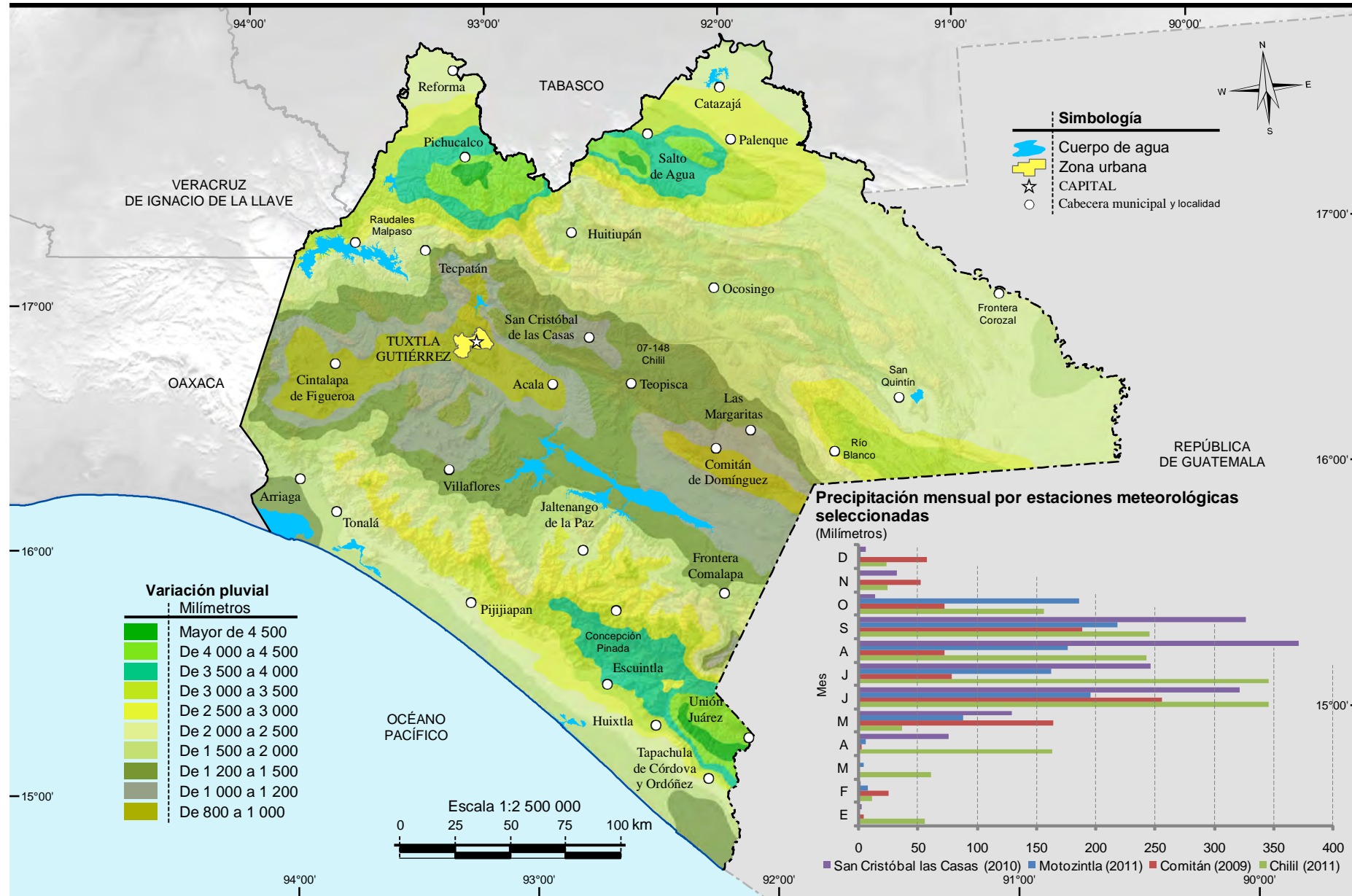

Fuente: INEGI. Continuo Nacional del Conjunto de Datos Geográficos de la Carta de Precipitación Total Anual Escala 1:1 000 000, serie I. Comisión Nacional del Agua. Registro Mensual de Precipitación Pluvial en mm. Inédito.

Hidrografía

Mapa 11

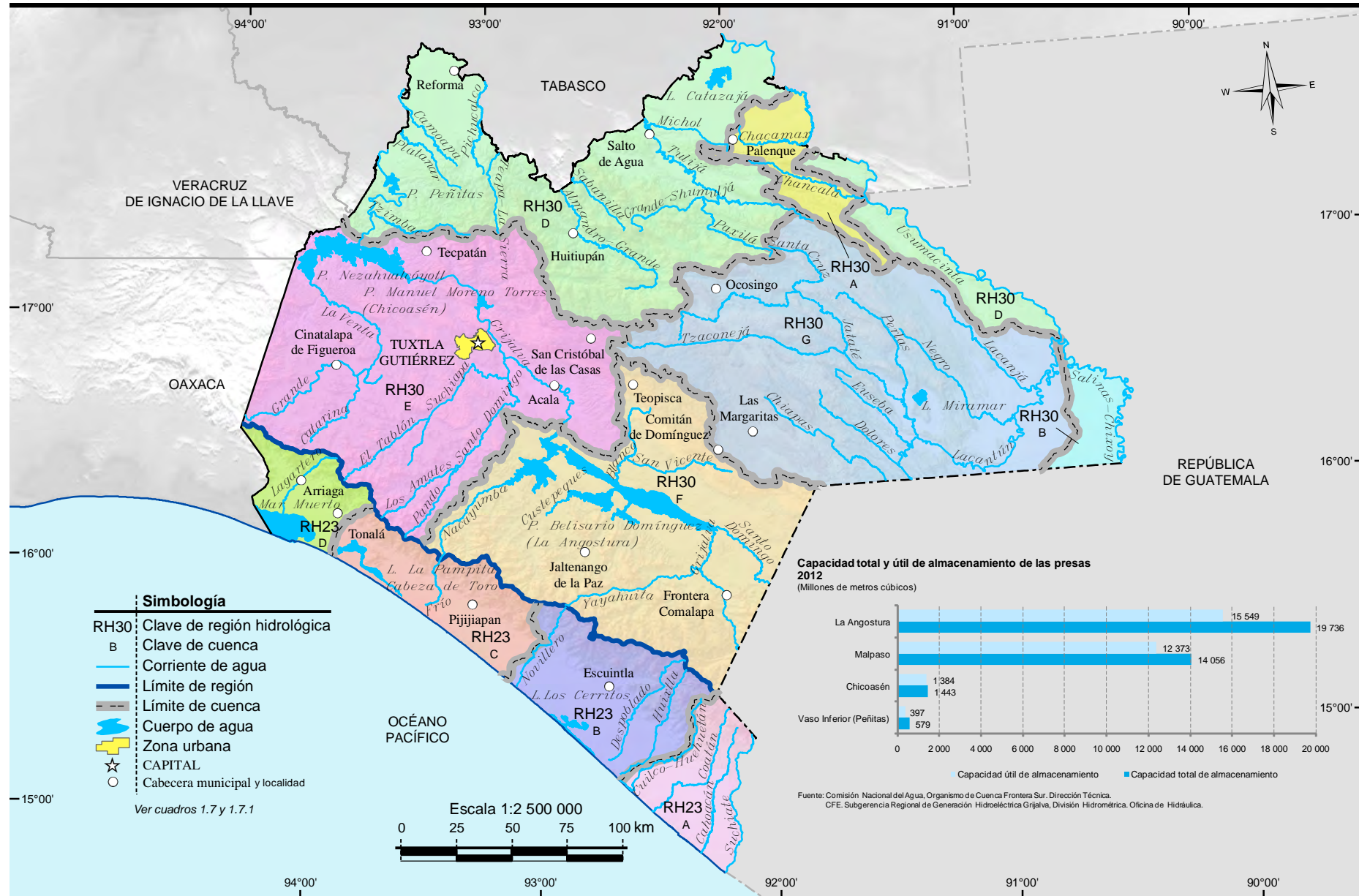

Fuente: INEGI. Información Topográfica Digital Escala 1:250 000 serie II y serie III.
 INEGI-CONAGUA. 2007. Mapa de la Red Hidrográfica Digital de México Escala 1:250 000.
 INEGI. Continuo Nacional del Conjunto de Datos Geográficos de la Carta Hidrológica de Aguas Superficiales Escala 1:250 000, serie I.

Suelos dominantes

Mapa 12

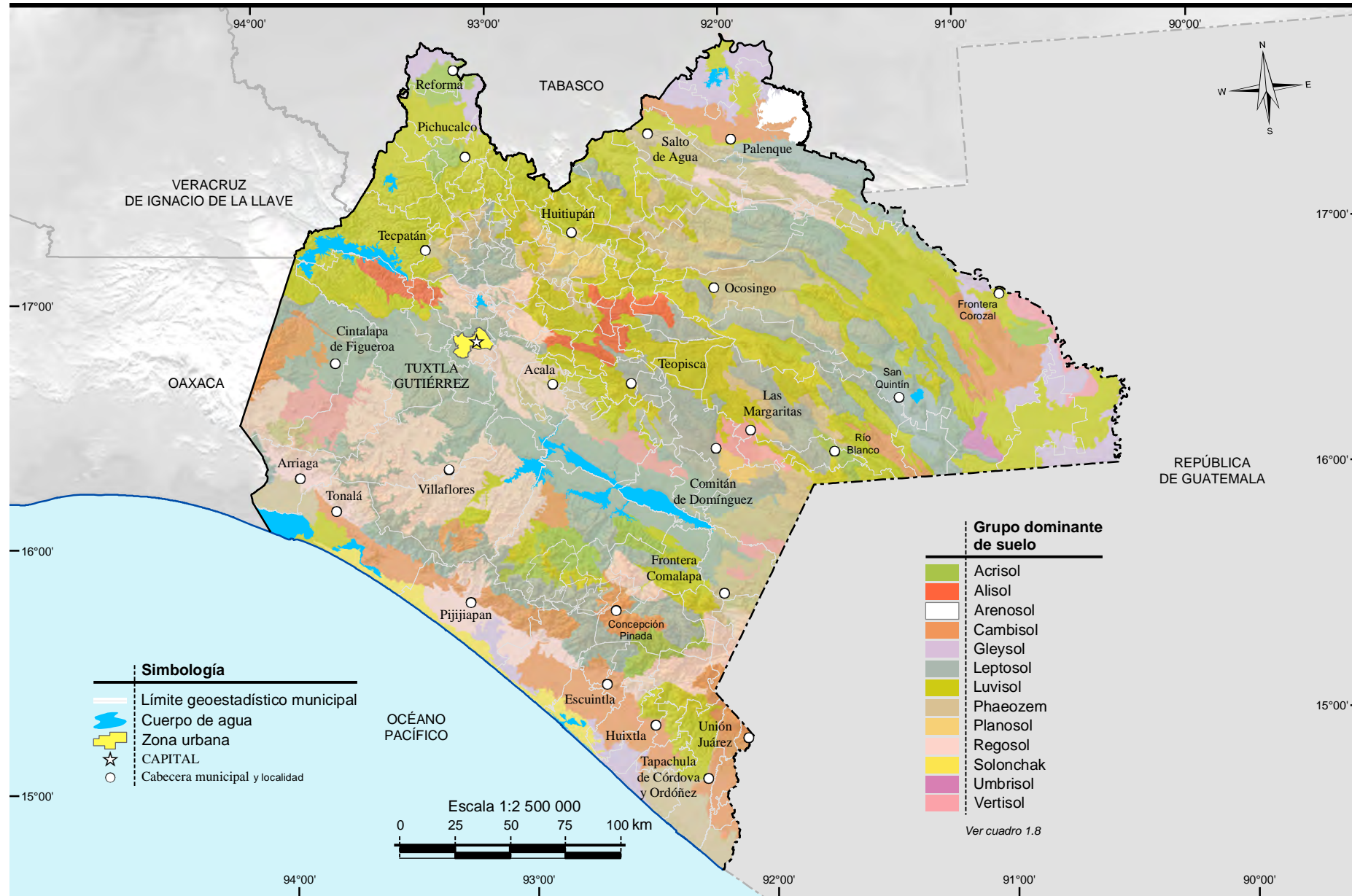

Fuente: INEGI. Continuo Nacional del Conjunto de Datos Vectorial Edafológicos Escala 1:250 000, serie II.

Vegetación y agricultura

Mapa 13

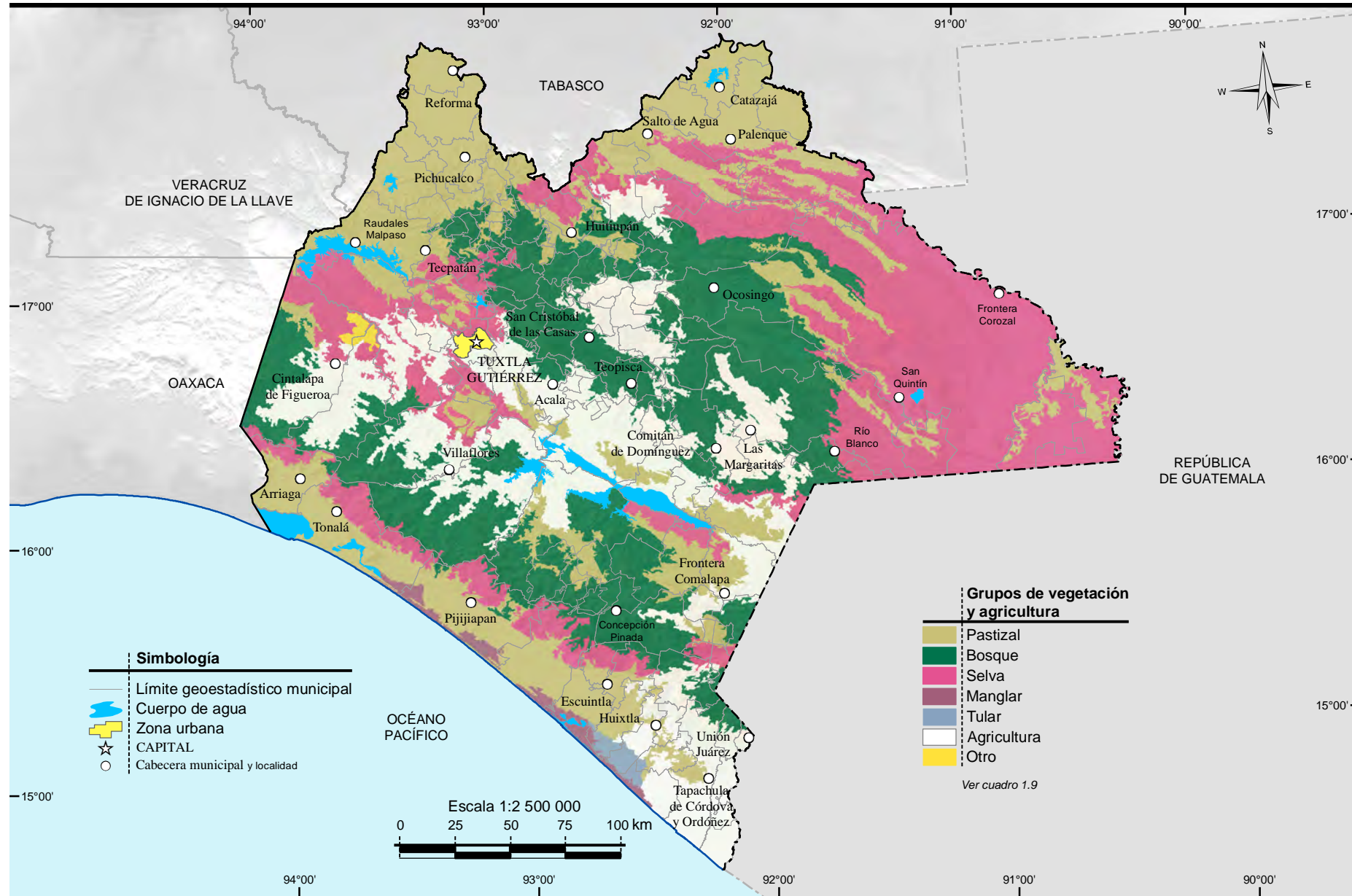

Nota: Dentro del concepto Otro, se incluyen el grupo de vegetación de Sabana.
 Fuente: INEGI. Conjunto de Datos Vectoriales de Uso del Suelo y Vegetación Escala 1:250 000, serie IV.

Reforestación, incendios y actividades forestales

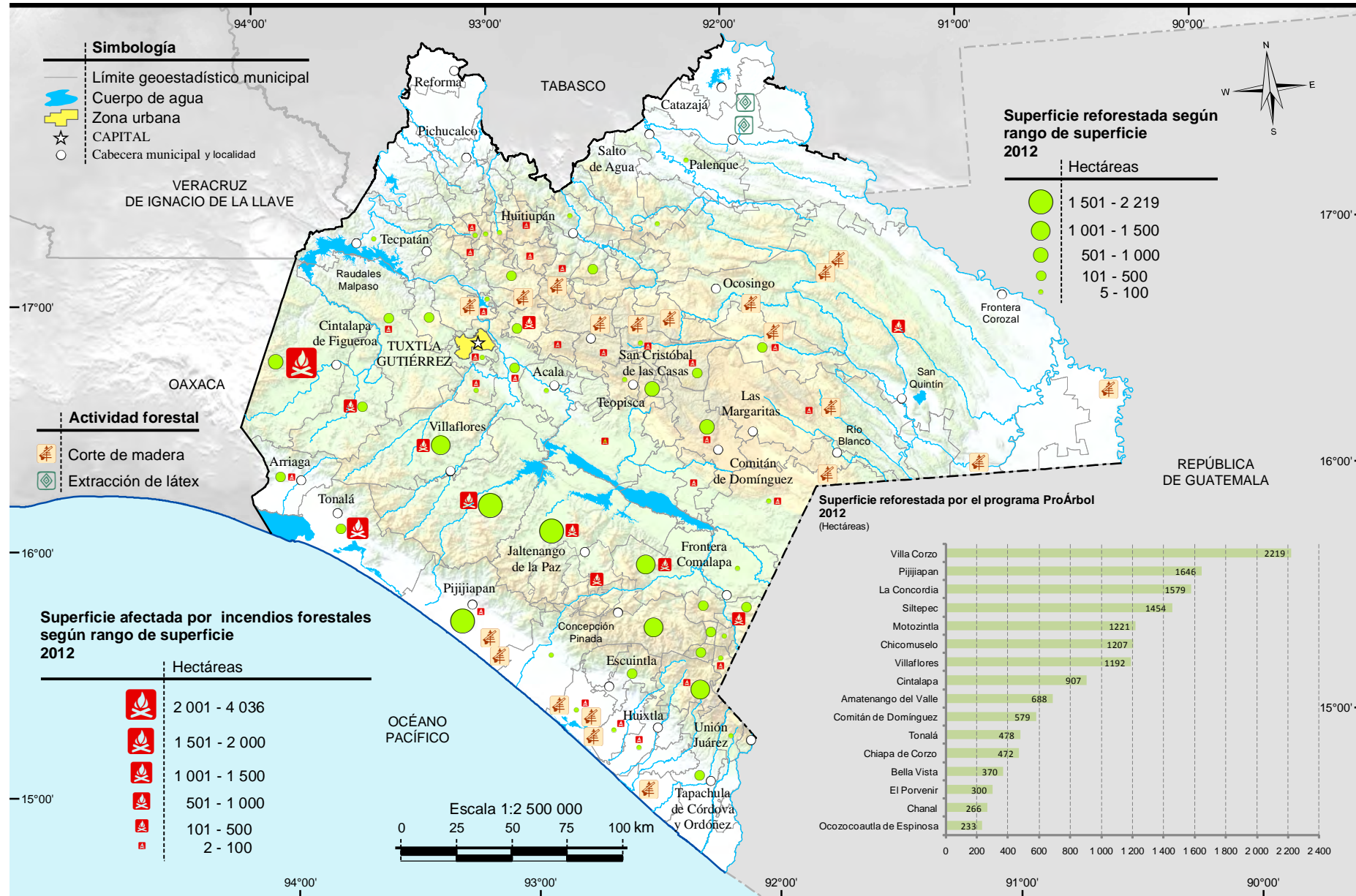

Uso potencial agrícola

Mapa 15

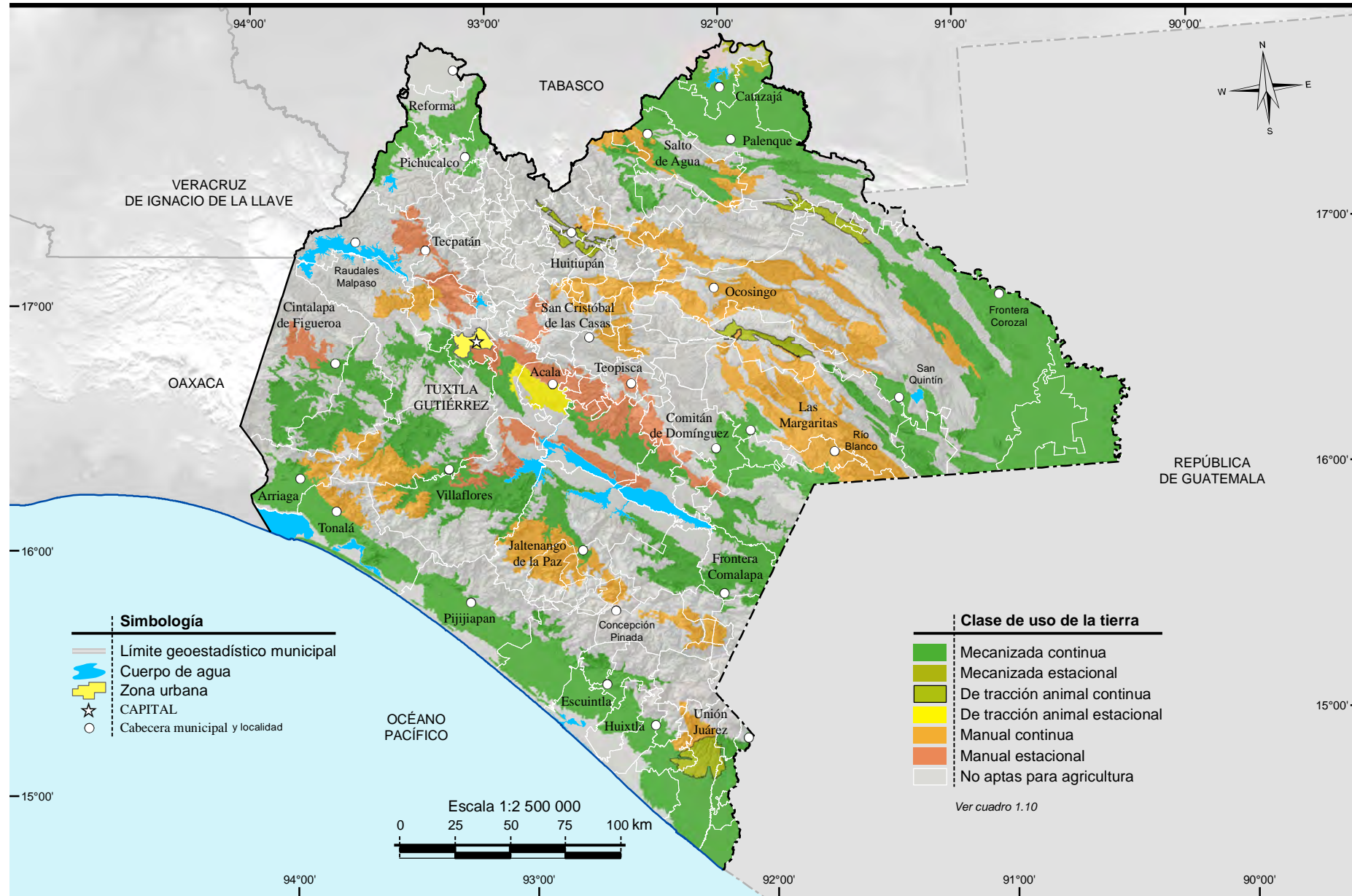

Fuente: INEGI. Continuo Nacional del Conjunto de Datos Geográficos de la Carta de Uso Potencial, Agricultura Escala 1:1 000 000, serie I.

Uso potencial pecuario

Mapa 16

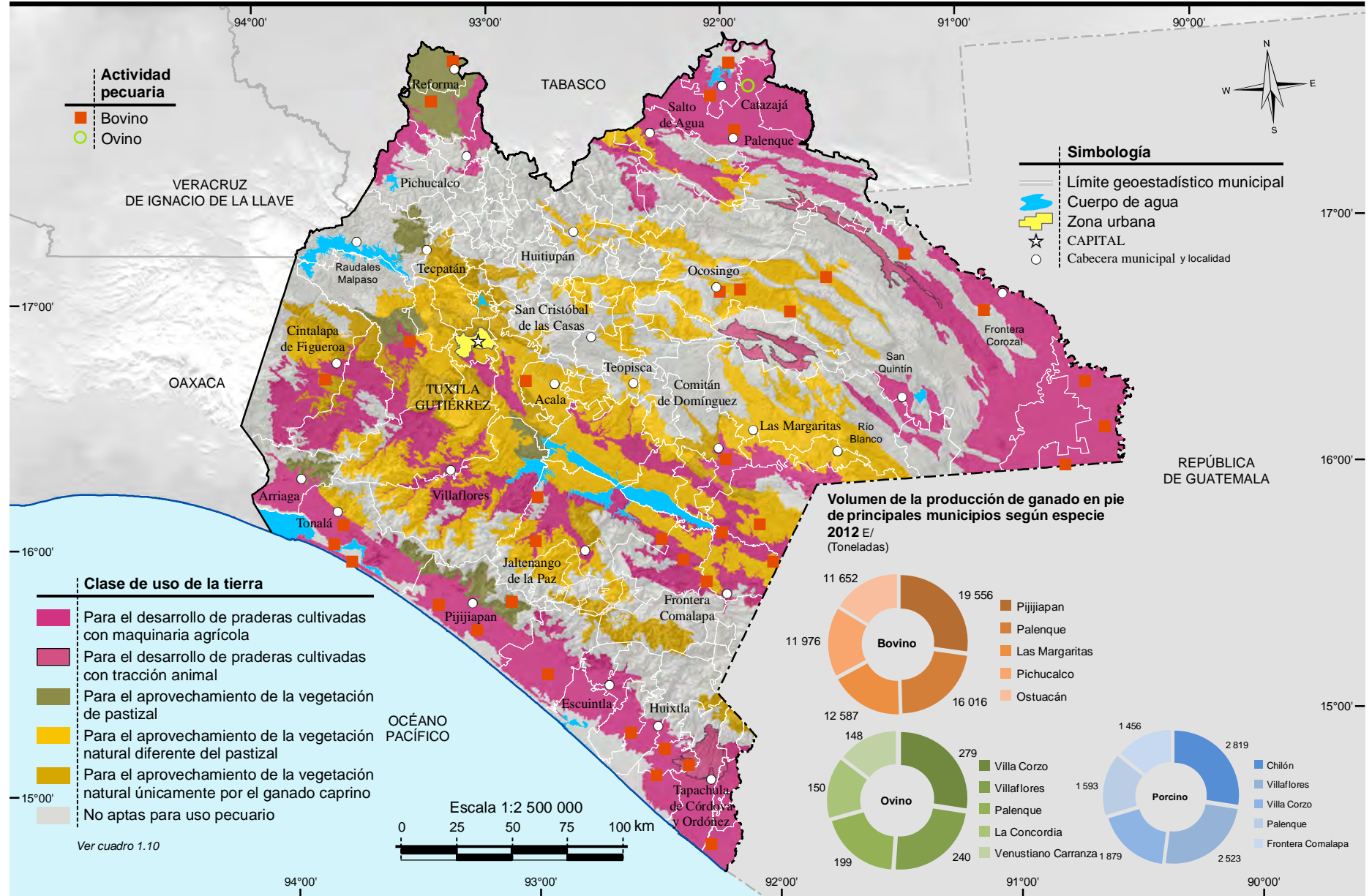

Fuente: INEGI. Continuo Nacional del Conjunto de Datos Geográficos de la Carta de Uso Potencial, Ganadería Escala 1:250 000, serie I. SAGARPA. Servicio de Información Agroalimentaria y Pesquera. www.siap.gob.mx (8 de agosto de 2013).

Sitios Ramsar

Mapa 17

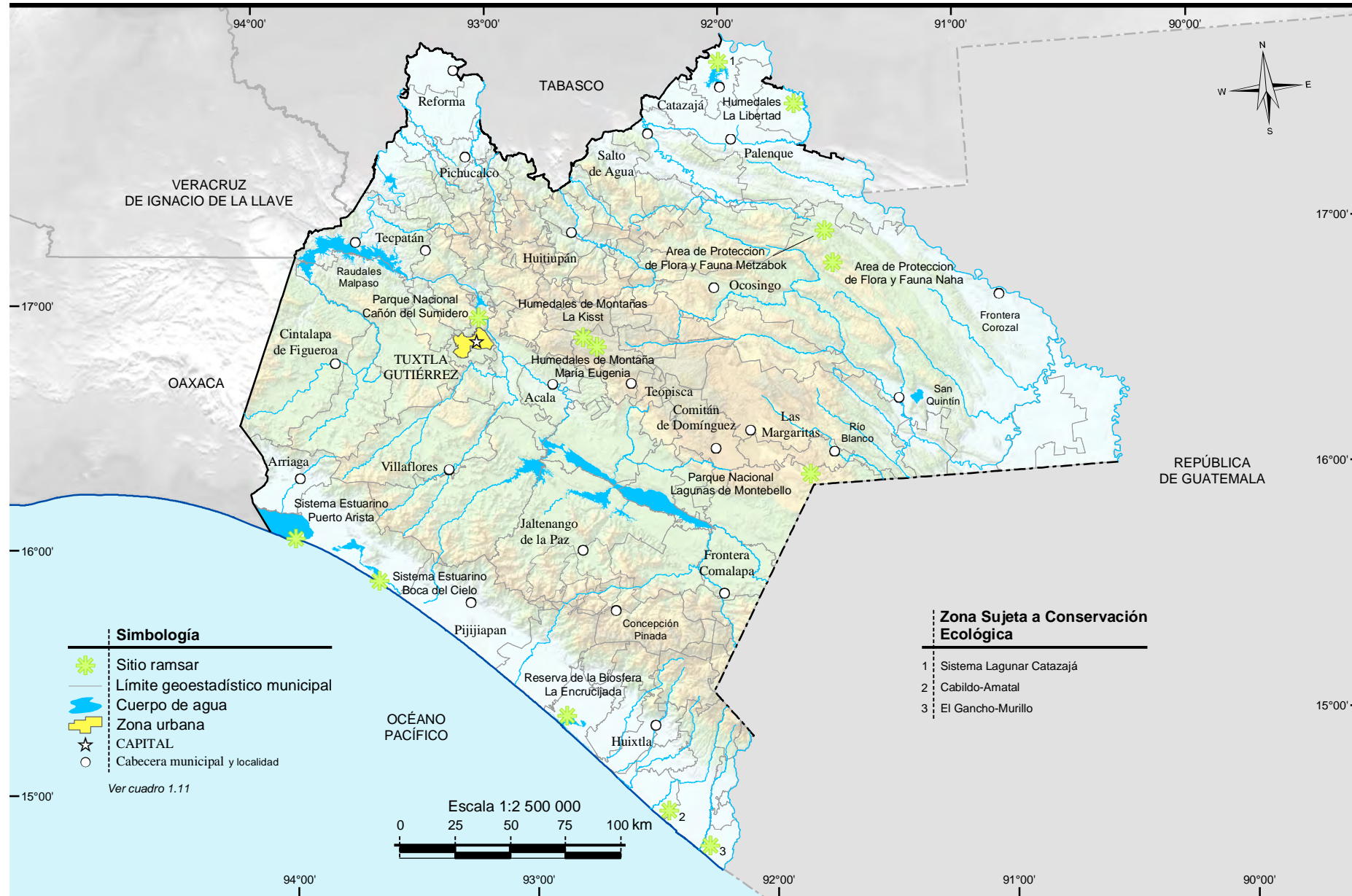

Fuente: CONANP. Ramsar_mex_geo_ltrf92_feb2012. www.Conanp.gob.mx/sig/informacion/vistaprevia7.htm, abril de 2012.

Áreas naturales protegidas de control federal

Mapa 2.1

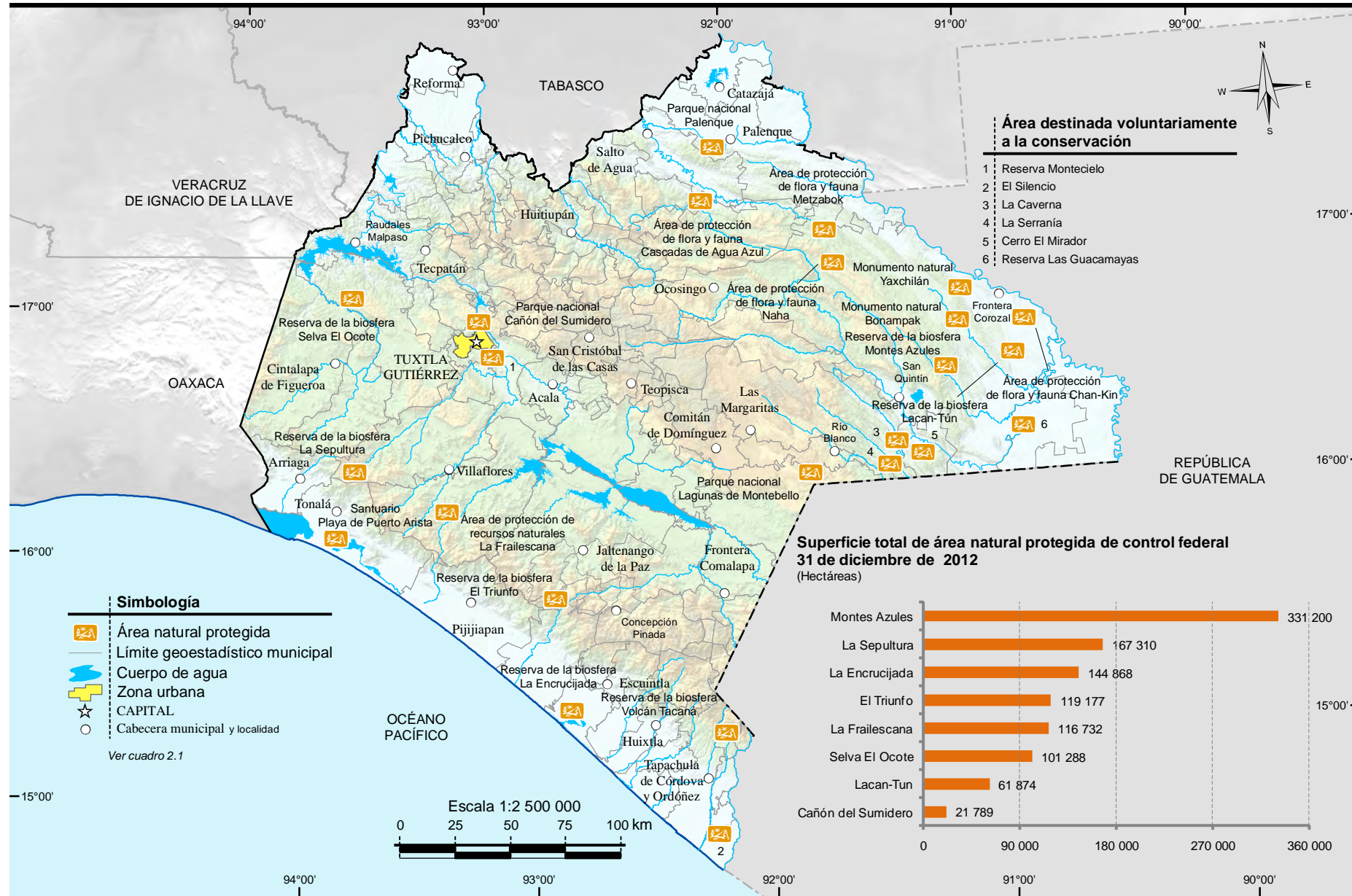

Fuente: SEMARNAT, CONANP. Sistema de Información Geográfica. sig.conanp.gob.mx/website/pagsig/informacion/info.htm (31 de diciembre de 2012)
 SEMARNAT, CONANP. http://www.conanp.gob.mx/que_hacemos/

Áreas naturales protegidas de control estatal

Mapa 2.2

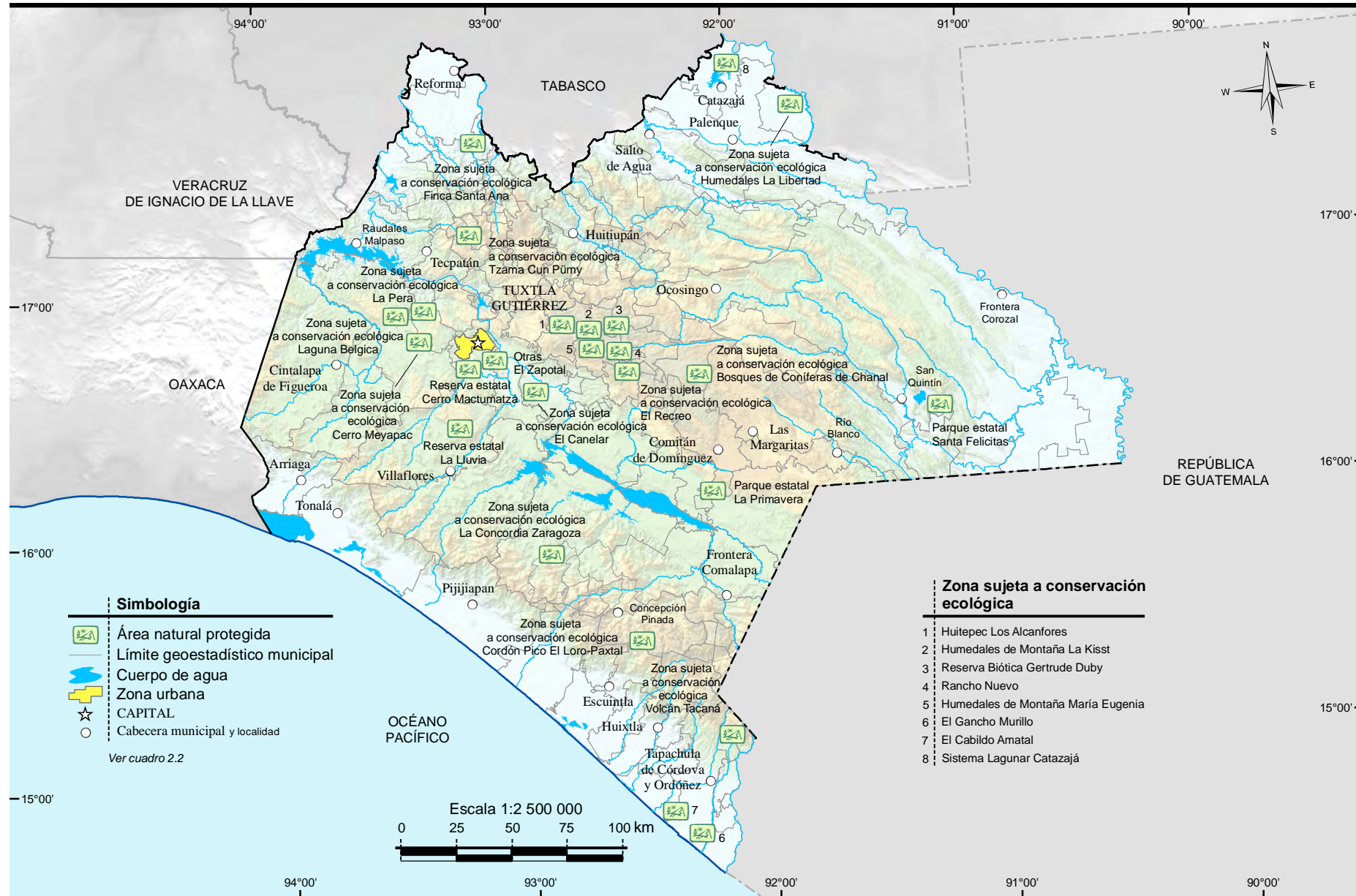

Fuente: Secretaría de Medio Ambiente e Historia Natural. Subsecretaría de Medio Ambiente; Dirección de Áreas Naturales Protegidas y Vida Silvestre.