

PANORAMA SOCIODEMOGRÁFICO DE MÉXICO

— 2020 —

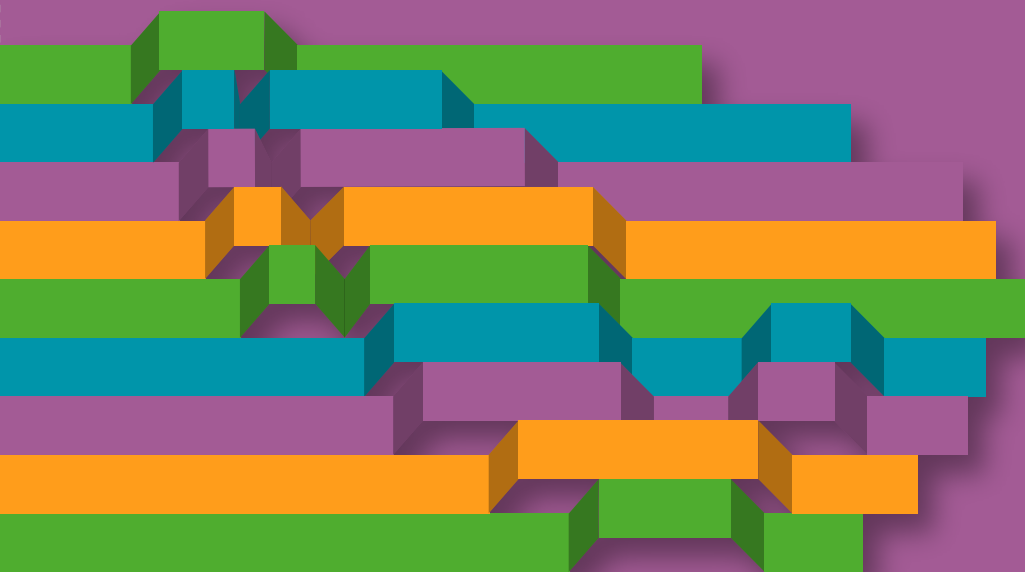

ZACATECAS



Panorama sociodemográfico de Zacatecas

**Censo de Población
y Vivienda 2020**



Obras complementarias publicadas por el INEGI sobre el tema:
Panorama Sociodemográfico de Zacatecas. Censo de Población y Vivienda 2010.

Catalogación en la fuente INEGI:

304.601072 Censo de Población y Vivienda (2020).
Panorama sociodemográfico de
Zacatecas : Censo de Población y Vivienda
2020 : CPV / Instituto Nacional de Estadística
y Geografía.-- México : INEGI, c2021.

141 p.

1. Población - Zacatecas - Censos, 2020.
2. Vivienda - Zacatecas - Censos, 2020. I.
Instituto Nacional de Estadística y Geografía
(México).

Conociendo México

800 111 4634

www.inegi.org.mx

atencion.usuarios@inegi.org.mx



INEGI Informa



@INEGI_INFORMA

Registro en trámite

2021, Instituto Nacional de Estadística y Geografía

Edificio Sede

Avenida Héroe de Nacozari Sur 2301

Fraccionamiento Jardines del Parque, 20276

Aguascalientes, Aguascalientes, Aguascalientes,

entre la calle INEGI, Avenida del Lago

y Avenida Paseo de las Garzas.

Presentación

El **Instituto Nacional de Estadística y Geografía (INEGI)**, como organismo público autónomo, y conforme a las atribuciones que le confiere la Ley del Sistema Nacional de Información Estadística (LSNIEG), realizó el Censo de Población y Vivienda 2020 con el propósito de producir información sobre la dimensión, estructura y distribución espacial de la población, así como de sus principales características socioeconómicas y culturales, además de obtener la cuenta y aspectos de las viviendas, respecto a: materiales de construcción, servicios, equipamiento e instalaciones, entre otros.

Los resultados del Censo constituyen la fuente que permite la mayor desagregación de datos estadísticos para el análisis y evaluación de la composición, distribución y crecimiento de la población en México. En el sector público, la información censal es el insumo principal para elaboración y diagnóstico de planes, programas y políticas en los tres órdenes de gobierno. En el ámbito académico, los datos estadísticos que provee el Censo se convierten en el eje rector de todos los estudios e investigaciones en materia sociodemográfica. Asimismo, en el sector privado los datos censales son una herramienta fundamental para la toma de decisiones.

En este marco, el **INEGI** presenta el **Panorama sociodemográfico de Zacatecas 2020**, que integra, a manera de síntesis, datos relevantes para conocer las características demográficas, sociales y económicas básicas de la población y las viviendas de México. Con la entrega de esta publicación, el **Instituto** pone a su disposición una rápida mirada a la información que se recopiló en todas las viviendas del territorio estatal, desagregada por municipio o demarcación territorial.

Agradecemos a la sociedad su participación en el Censo de Población y Vivienda 2020 y la invitamos a consultar la totalidad de información generada en este proyecto, la cual se encuentra disponible en el sitio: <http://www.inegi.org.mx>

Índice

Lista de indicadores	8
Mapa de Zacatecas	10
Panorama sociodemográfico	
Zacatecas	14
Apozol	16
Apulco	18
Atolinga	20
Benito Juárez	22
Calera	24
Cañitas de Felipe Pescador	26
Chalchihuites	28
Concepción del Oro	30
Cuauhtémoc	32
El Plateado de Joaquín Amaro	34
El Salvador	36
Fresnillo	38
Genaro Codina	40
General Enrique Estrada	42
General Francisco R. Murguía	44
General Pánfilo Natera	46
Guadalupe	48
Huanusco	50
Jalpa	52
Jerez	54
Jiménez del Teul	56
Juan Aldama	58
Juchipila	60
Loreto	62
Luis Moya	64
Mazapil	66
Melchor Ocampo	68
Mezquital del Oro	70
Miguel Auza	72
Momax	74
Monte Escobedo	76
Morelos	78
Moyahua de Estrada	80
Nochistlán de Mejía	82

Noria de Ángeles	84
Ojocaliente	86
Pánuco	88
Pinos	90
Río Grande	92
Sain Alto	94
Santa María de la Paz	96
Sombrerete	98
Susticacán	100
Tabasco	102
Tepechitlán	104
Tepetongo	106
Teúl de González Ortega	108
Tlaltenango de Sánchez Román	110
Trancoso	112
Trinidad García de la Cadena	114
Valparaíso	116
Vetagrande	118
Villa de Cos	120
Villa García	122
Villa González Ortega	124
Villa Hidalgo	126
Villanueva	128
Zacatecas	130
Guía metodológica	132



COMPOSICIÓN POR EDAD Y SEXO

- Población total.
 - Porcentaje de la población estatal.
- Relación hombres-mujeres.
- Edad mediana.
- Razón de dependencia.
- Pirámide poblacional.
- Porcentaje de hombres.
- Porcentaje de mujeres.



DISTRIBUCIÓN TERRITORIAL

- Superficie.
 - Porcentaje de la superficie estatal.
- Densidad de población.
- Total de localidades.
- Localidades con mayor población.



VIVIENDA

- Total de viviendas particulares habitadas.
 - Porcentaje de las viviendas particulares habitadas estatales.
- Promedio de ocupantes por vivienda.
- Promedio de ocupantes por cuarto.
- Viviendas con piso de tierra.
- Disponibilidad de servicios y equipamiento.
 - Agua entubada.
 - Drenaje.
 - Servicio sanitario.
 - Energía eléctrica.
 - Tinaco.
 - Cisterna o aljibe.
- Disponibilidad de bienes.
 - Refrigerador.
 - Lavadora.
 - Automóvil o camioneta.
 - Motocicleta o motoneta.
 - Bicicleta.
- Disponibilidad de TIC.
 - Computadora.
 - Línea telefónica fija.
 - Teléfono celular.
 - Internet.
 - Televisión de paga.



ETNICIDAD

- Población de 3 años y más que habla lengua indígena.
- Población de 3 años y más que no habla español de los hablantes de lengua indígena.
- Lenguas indígenas más frecuentes.
- Población que se considera afromexicana negra o afrodescendiente.



DISCAPACIDAD

- Población con alguna discapacidad.
- Población con alguna discapacidad por grupos de edad.



MIGRACIÓN

- Población de 5 años y más con lugar de residencia en marzo de 2015 distinto al actual.
- Población de 5 años y más con lugar de residencia en marzo de 2015 distinto al actual según causa de la migración.



FECUNDIDAD Y MORTALIDAD

- Promedio de hijas(os) nacidas(os) vivas(os) de las mujeres de 15 a 49 años.
- Promedio de hijas(os) nacidas(os) vivas(os) de las mujeres de 15 a 49 años por grupos quinquenales de edad.
- Porcentaje de hijas(os) fallecidas(os) de las mujeres de 15 a 49 años.



CARACTERÍSTICAS ECONÓMICAS

- Población de 12 años y más económicamente activa (PEA).
- Población de 12 años y más económicamente activa (PEA) ocupada.
- Población de 12 años y más no económicamente activa (PNEA).
- Población de 12 años y más no económicamente activa (PNEA) según tipo de actividad no económica.
- Población de 12 años y más con condición de actividad no especificada.



CARACTERÍSTICAS EDUCATIVAS

- Población de 15 años y más según nivel de escolaridad.
- Tasa de alfabetización por grupos de edad.
- Asistencia escolar por grupos de edad.



AFILIACIÓN A SERVICIOS DE SALUD

- Población afiliada a servicios de salud.
- Población afiliada a servicios de salud según institución de afiliación.



SITUACIÓN CONYUGAL

- Población de 12 años y más según situación conyugal.

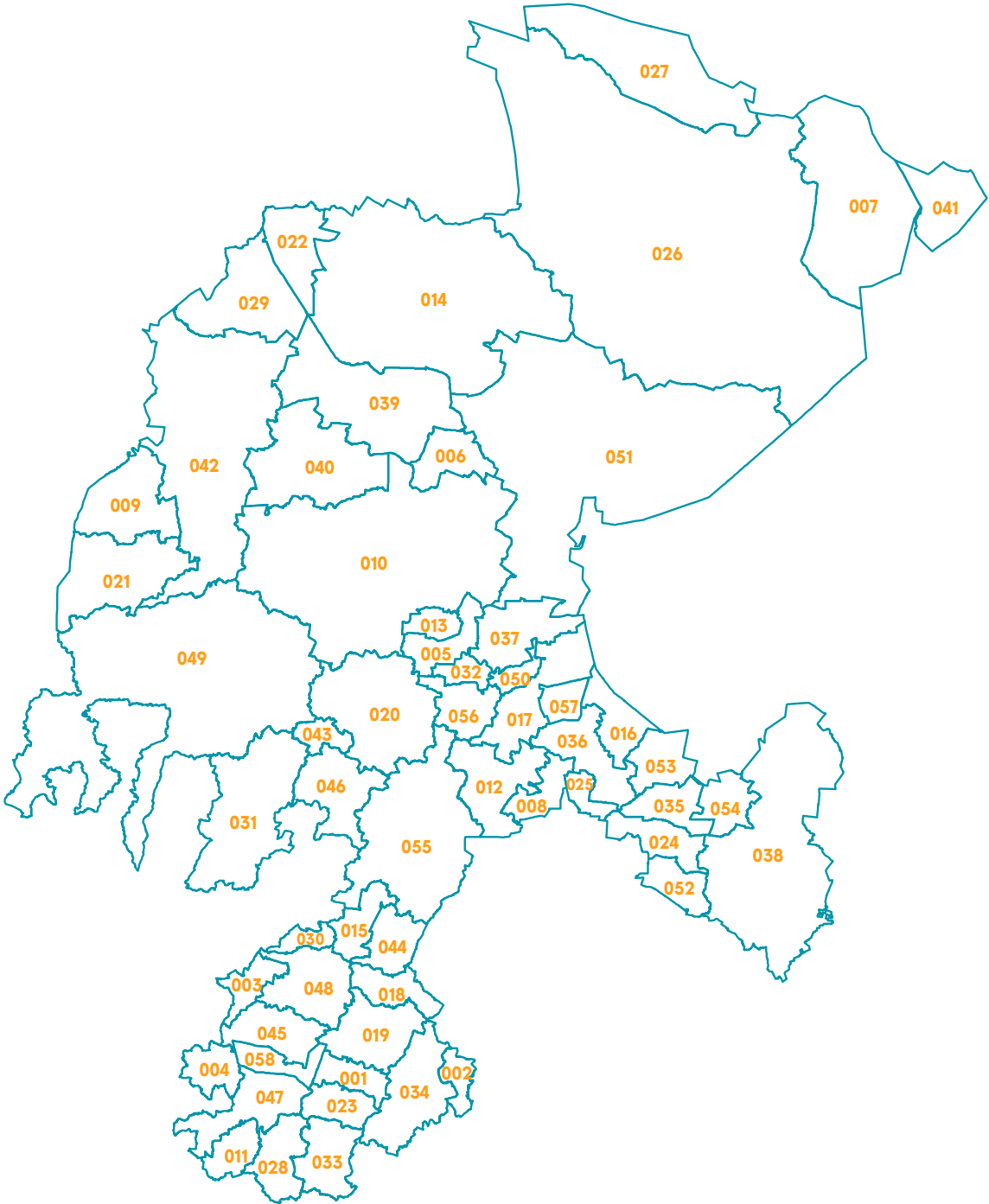



COMPOSICIÓN POR EDAD Y SEXO

Población total

1 622 138 representa el 1.3 % de la población nacional

Relación hombres-mujeres 95.1

Existen 95 hombres por cada 100 mujeres.

Edad mediana 28

La mitad de la población tiene 28 años o menos.

Razón de dependencia 58.8

Existen 58 personas en edad de dependencia por cada 100 en edad productiva.



DISTRIBUCIÓN TERRITORIAL



Superficie (km²)
75 275.3
representa el 3.8 % del territorio nacional

Densidad de población (hab./km²)
21.5

Total de municipios

58

Municipios con mayor población

Fresnillo	240 532
Guadalupe	211 740
Zacatecas	149 607



VIVIENDA

Total de viviendas particulares habitadas

442 623 representa el 1.3 % del total nacional

Promedio de ocupantes por vivienda 3.7

Promedio de ocupantes por cuarto 0.9

Viviendas con piso de tierra 1.3 %

Disponibilidad de servicios y equipamiento

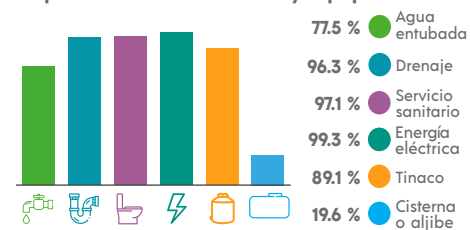

ETNICIDAD

Población que habla lengua indígena¹ 0.33 %

Población que no habla español de los hablantes de lengua indígena¹ 3.74 %

Lenguas indígenas más frecuentes

Huichol	38.6 %
Tepehuano del sur	22.8 %

Población que se considera afromexicana negra o afrodescendiente 0.98 %

¹ De 3 años y más.

Disponibilidad de bienes

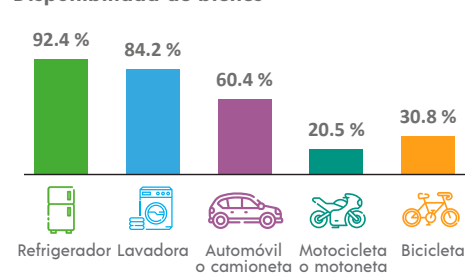

Disponibilidad de TIC

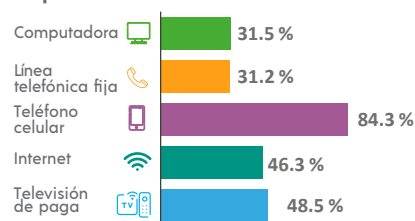

DISCAPACIDAD

Población con alguna discapacidad

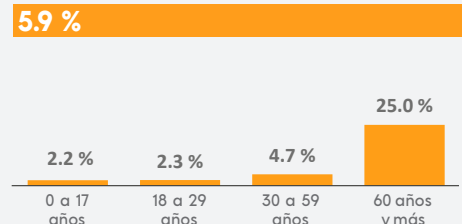

MIGRACIÓN

Población con lugar de residencia en marzo de 2015 distinto al actual²

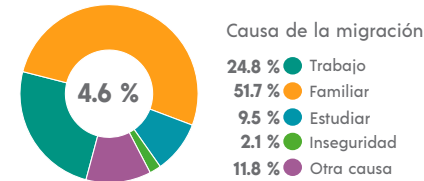

² De 5 años y más.



CARACTERÍSTICAS ECONÓMICAS

Población económicamente activa (PEA)⁴

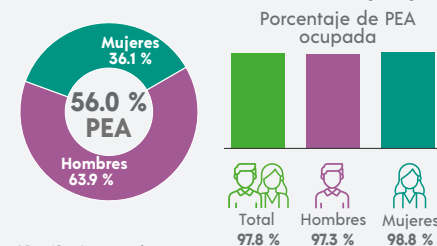

⁴ De 12 años y más.



FECUNDIDAD Y MORTALIDAD

Promedio de hijas(os) nacidas(os) vivas(os)³
1.7

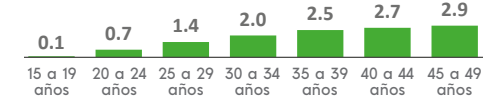

Porcentaje de hijas(os) fallecidas(os)³

3.2 %

³ Mujeres de 15 a 49 años.



CARACTERÍSTICAS EDUCATIVAS

Población según nivel de escolaridad⁵

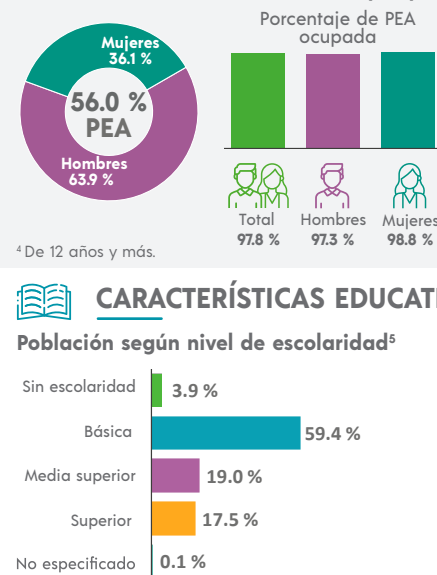

⁵ De 15 años y más.

Población no económicamente activa (PNEA)⁴



CARACTERÍSTICAS EDUCATIVAS

Población según nivel de escolaridad⁵

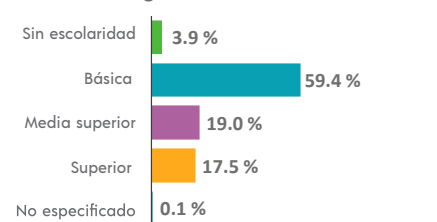

⁵ De 15 años y más.



AFILIACIÓN A SERVICIOS DE SALUD

Población afiliada⁶

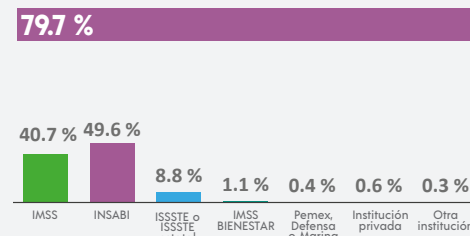

⁶ Incluye afiliaciones múltiples.



SITUACIÓN CONYUGAL

Población según situación conyugal⁷

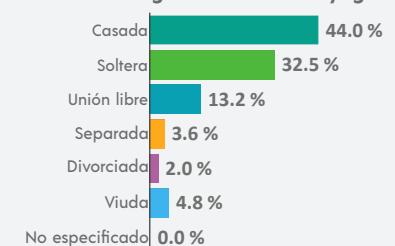

⁷ De 12 años y más.



COMPOSICIÓN POR EDAD Y SEXO

Población total

6 260 representa el 0.4 % de la población estatal

Relación hombres-mujeres 94.4

Existen 94 hombres por cada 100 mujeres.

Edad mediana 32

La mitad de la población tiene 32 años o menos.

Razón de dependencia 66.7

Existen 66 personas en edad de dependencia por cada 100 en edad productiva.

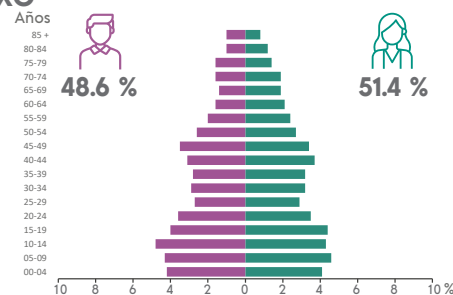

DISTRIBUCIÓN TERRITORIAL

Superficie (km²) 292.8
representa el 0.4 % del territorio estatal

Densidad de población (hab./km²) 21.4

Total de localidades

49

Localidades con mayor población

Apozol	2 608
Benito Juárez (El Rescoldo)	726
Los Llamas (San Isidro)	719



VIVIENDA

Total de viviendas particulares habitadas

1 812 representa el 0.4 % del total estatal

Promedio de ocupantes por vivienda 3.5

Promedio de ocupantes por cuarto 0.9

Viviendas con piso de tierra 2.6 %

Disponibilidad de servicios y equipamiento

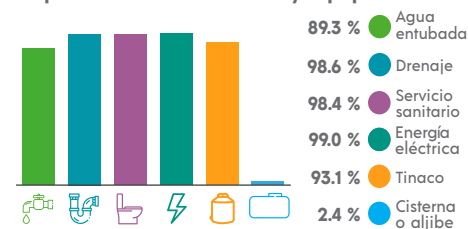

Disponibilidad de bienes

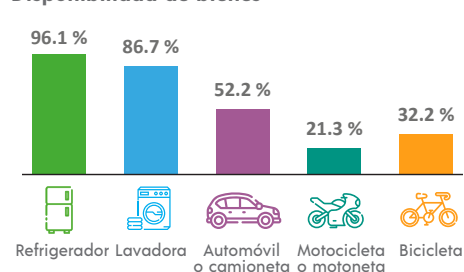

Disponibilidad de TIC

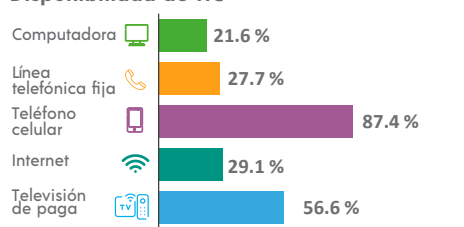

DISCAPACIDAD

Población con alguna discapacidad

8.2 %

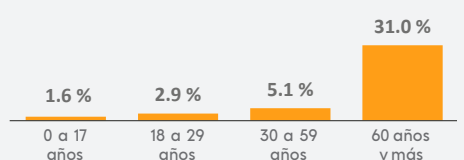

ETNICIDAD

Población que habla lengua indígena¹ 0.30 %

Población que no habla español de los hablantes de lengua indígena¹ 5.56 %

Lenguas indígenas más frecuentes

Huichol	82.4 %
Náhuatl	11.8 %

Población que se considera afromexicana negra o afrodescendiente 0.14 %

¹ De 3 años y más.



MIGRACIÓN

Población con lugar de residencia en marzo de 2015 distinto al actual²

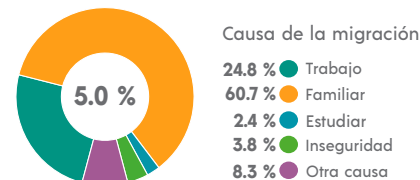

² De 5 años y más.



CARACTERÍSTICAS ECONÓMICAS

Población económicamente activa (PEA)⁴

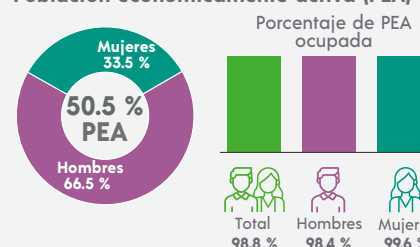

⁴ De 12 años y más.



FECUNDIDAD Y MORTALIDAD

Promedio de hijas(os) nacidas(os) vivas(os)³ 1.7



Porcentaje de hijas(os) fallecidas(os)³

1.9 %

³ Mujeres de 15 a 49 años.



CARACTERÍSTICAS EDUCATIVAS

Población según nivel de escolaridad⁵

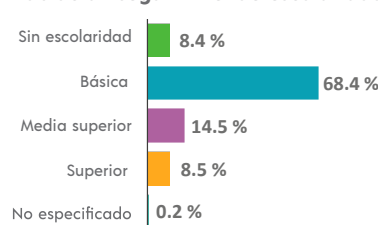

⁵ De 15 años y más.

Tasa de alfabetización

15 a 24 años	98.7 %
25 años y más	93.2 %

Asistencia escolar

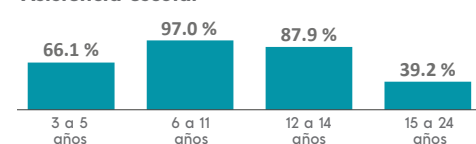

AFILIACIÓN A SERVICIOS DE SALUD

Población afiliada⁶

87.3 %

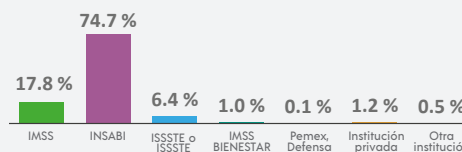

⁶ Incluye afiliaciones múltiples.



SITUACIÓN CONYUGAL

Población según situación conyugal⁷

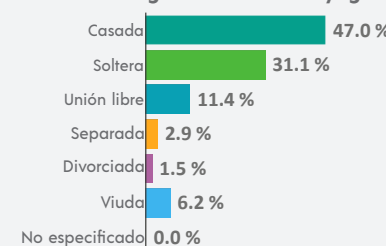

⁷ De 12 años y más.



COMPOSICIÓN POR EDAD Y SEXO

Población total

4 942 representa el 0.3 % de la población estatal

Relación hombres-mujeres **89.8**

Existen 89 hombres por cada 100 mujeres.

Edad mediana **29**

La mitad de la población tiene 29 años o menos.

Razón de dependencia **73.6**

Existen 73 personas en edad de dependencia por cada 100 en edad productiva.



DISTRIBUCIÓN TERRITORIAL



Superficie (km²)

202.5

representa el 0.3 % del territorio estatal



Densidad de población (hab./km²)

24.4

Total de localidades

33

Localidades con mayor población

Tenayuca	1 866
Apulco	1 619
Huegolita	220



VIVIENDA

Total de viviendas particulares habitadas

1 345 representa el 0.3 % del total estatal

Promedio de ocupantes por vivienda **3.7**

Promedio de ocupantes por cuarto **0.9**

Viviendas con piso de tierra **1.3 %**

Disponibilidad de servicios y equipamiento

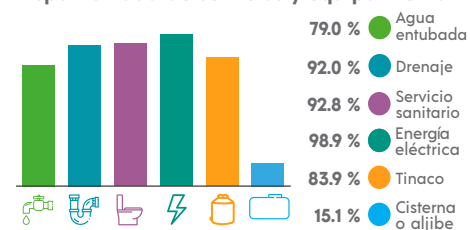

ETNICIDAD

Población que habla lengua indígena¹ **0.11 %**

Población que no habla español de los hablantes de lengua indígena¹ **0.00 %**

Lenguas indígenas más frecuentes

Náhuatl	40.0 %
Mixteco	20.0 %

Población que se considera afromexicana negra o afrodescendiente **1.01 %**

¹ De 3 años y más.

Disponibilidad de bienes

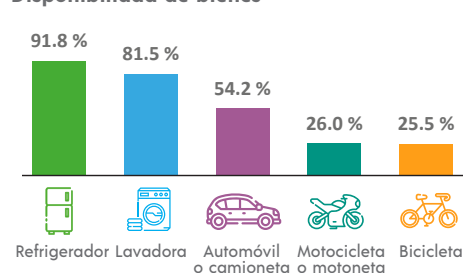

Disponibilidad de TIC

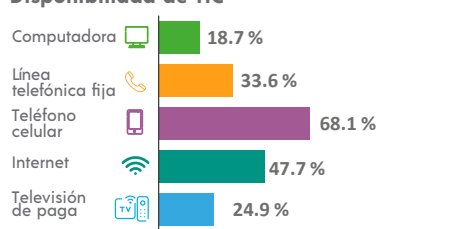

DISCAPACIDAD

Población con alguna discapacidad

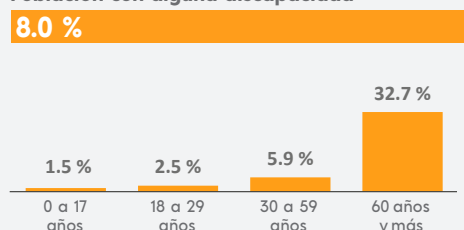

MIGRACIÓN

Población con lugar de residencia en marzo de 2015 distinto al actual²

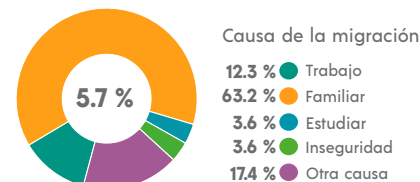

² De 5 años y más.



CARACTERÍSTICAS ECONÓMICAS

Población económicamente activa (PEA)⁴

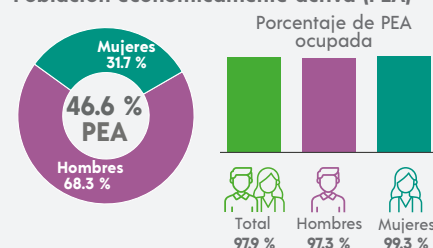

⁴ De 12 años y más.



FECUNDIDAD Y MORTALIDAD

Promedio de hijas(os) nacidas(os) vivas(os)³

1.7

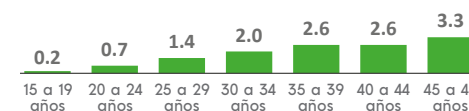

Porcentaje de hijas(os) fallecidas(os)³

1.9 %

³ Mujeres de 15 a 49 años.



CARACTERÍSTICAS EDUCATIVAS

Población según nivel de escolaridad⁵

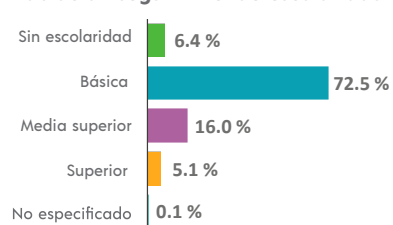

⁵ De 15 años y más.

Tasa de alfabetización

15 a 24 años	98.5 %
25 años y más	94.2 %

Asistencia escolar

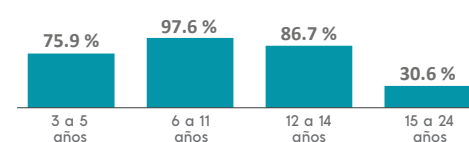

AFILIACIÓN A SERVICIOS DE SALUD

Población afiliada⁶

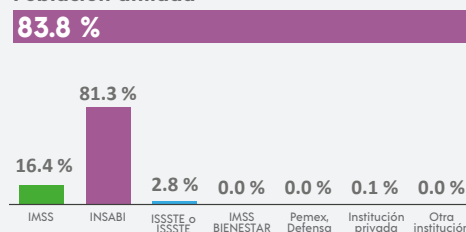

⁶ Incluye afiliaciones múltiples.



SITUACIÓN CONYUGAL

Población según situación conyugal⁷

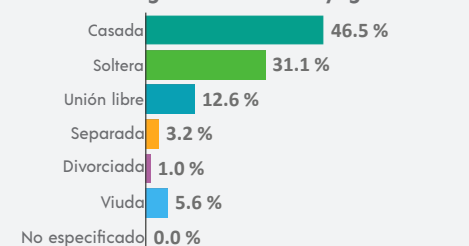

⁷ De 12 años y más.



COMPOSICIÓN POR EDAD Y SEXO

Población total

2 277 representa el 0.1 % de la población estatal

Relación hombres-mujeres 98.6

Existen 98 hombres por cada 100 mujeres.

Edad mediana 35

La mitad de la población tiene 35 años o menos.

Razón de dependencia 73.4

Existen 73 personas en edad de dependencia por cada 100 en edad productiva.

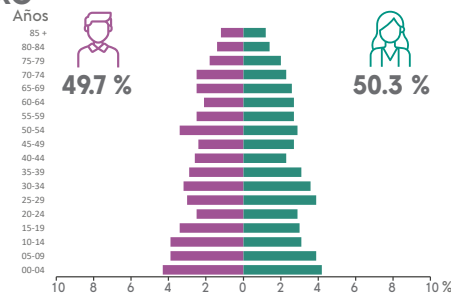

DISTRIBUCIÓN TERRITORIAL



Superficie (km²) 281.2
representa el 0.4 % del territorio estatal

Densidad de población (hab./km²) 8.1

Total de localidades

24

Localidades con mayor población

Atolinga	1 446
El Durazno	146
Laguna Grande	141



VIVIENDA

Total de viviendas particulares habitadas

766 representa el 0.2 % del total estatal

Promedio de ocupantes por vivienda 3.0

Promedio de ocupantes por cuarto 0.7

Viviendas con piso de tierra 0.9 %

Disponibilidad de servicios y equipamiento

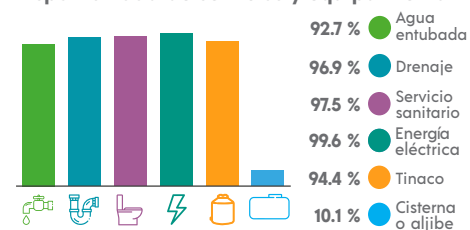

ETNICIDAD

Población que habla lengua indígena¹ 0.09 %

Población que no habla español de los hablantes de lengua indígena¹ 0.00 %

Lenguas indígenas más frecuentes

Huichol	50.0 %
Zapoteco	50.0 %

Población que se considera afromexicana negra o afrodescendiente 0.13 %

¹ De 3 años y más.

Disponibilidad de bienes

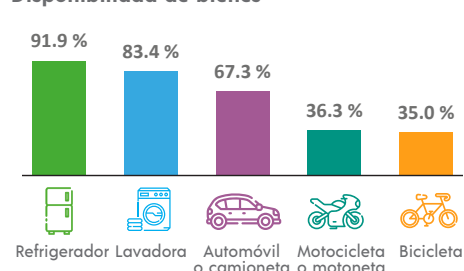

Disponibilidad de TIC

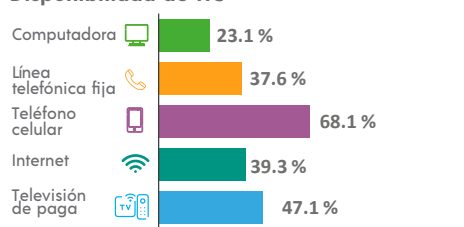

DISCAPACIDAD

Población con alguna discapacidad

8.3 %

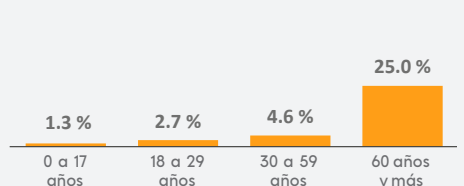

MIGRACIÓN

Población con lugar de residencia en marzo de 2015 distinto al actual²

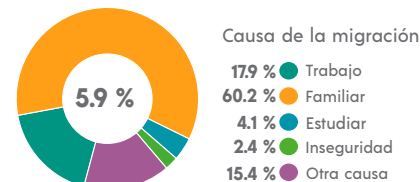

² De 5 años y más.



CARACTERÍSTICAS ECONÓMICAS

Población económicamente activa (PEA)⁴

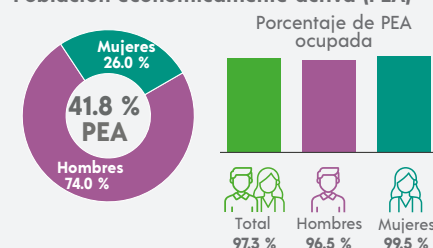

⁴ De 12 años y más.



FECUNDIDAD Y MORTALIDAD

Promedio de hijas(os) nacidas(os) vivas(os)³ 1.5

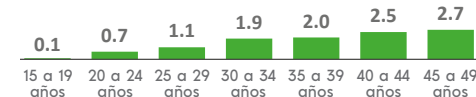

Porcentaje de hijas(os) fallecidas(os)³

2.5 %

³ Mujeres de 15 a 49 años.



CARACTERÍSTICAS ECONÓMICAS

Población económicamente activa (PEA)⁴

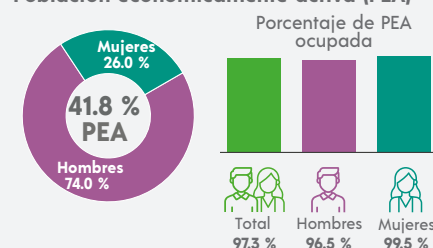

⁴ De 12 años y más.

Población no económicamente activa (PNEA)⁴

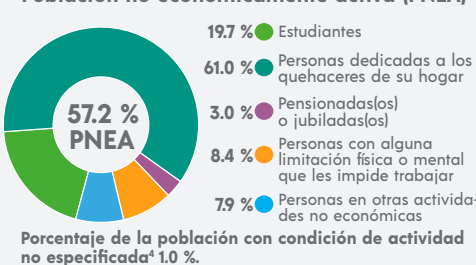

CARACTERÍSTICAS EDUCATIVAS

Población según nivel de escolaridad⁵

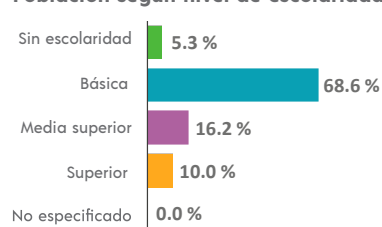

⁵ De 15 años y más.

Tasa de alfabetización

15 a 24 años	98.9 %
25 años y más	94.5 %

Asistencia escolar

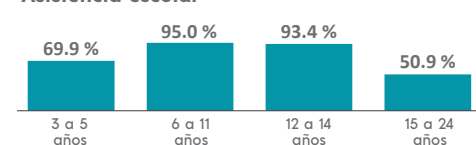

AFILIACIÓN A SERVICIOS DE SALUD

Población afiliada⁶

81.7 %

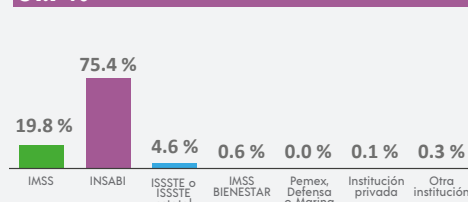

⁶ Incluye afiliaciones múltiples.



SITUACIÓN CONYUGAL

Población según situación conyugal⁷

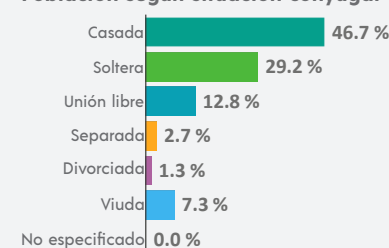

⁷ De 12 años y más.



COMPOSICIÓN POR EDAD Y SEXO

Población total

4 493 representa el 0.3 % de la población estatal

Relación hombres-mujeres **99.6**

Existen 99 hombres por cada 100 mujeres.

Edad mediana **28**

La mitad de la población tiene 28 años o menos.

Razón de dependencia **71.0**

Existen 71 personas en edad de dependencia por cada 100 en edad productiva.

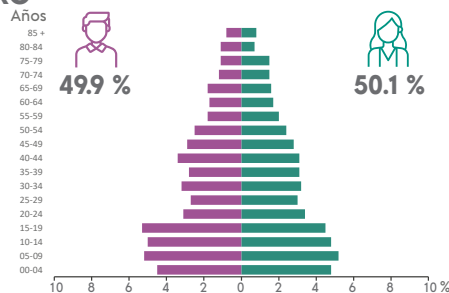

DISTRIBUCIÓN TERRITORIAL



Superficie (km²)
328.8
representa el 0.4 % del territorio estatal

Densidad de población (hab./km²)
13.7

Total de localidades

23

Localidades con mayor población

Florencia	2 905
Los Campos	435
Potrerrillos	274



VIVIENDA

Total de viviendas particulares habitadas

1 273 representa el 0.3 % del total estatal

Promedio de ocupantes por vivienda **3.5**

Promedio de ocupantes por cuarto **0.9**

Viviendas con piso de tierra **1.2 %**

Disponibilidad de servicios y equipamiento

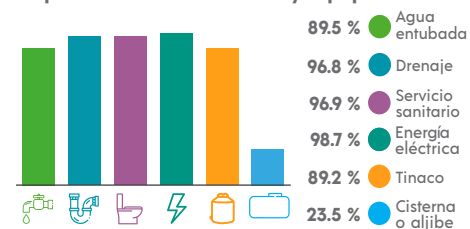

Disponibilidad de bienes

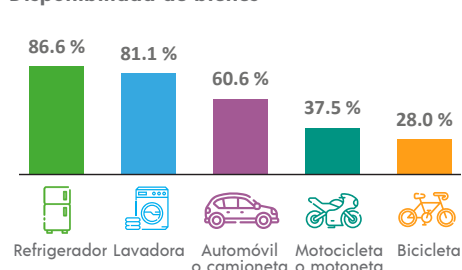

Disponibilidad de TIC

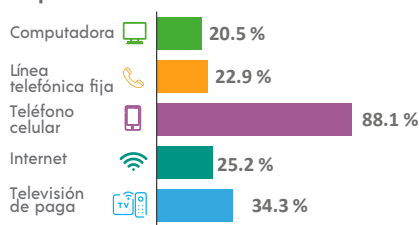

ETNICIDAD

Población que habla lengua indígena¹ **0.45 %**

Población que no habla español de los hablantes de lengua indígena¹ **5.26 %**

Lenguas indígenas más frecuentes

Huichol	84.2 %
Náhuatl	5.3 %

Población que se considera afromexicana negra o afrodescendiente **0.16 %**



DISCAPACIDAD

Población con alguna discapacidad **6.6 %**

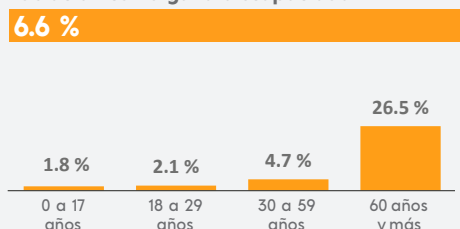

MIGRACIÓN

Población con lugar de residencia en marzo de 2015 distinto al actual²

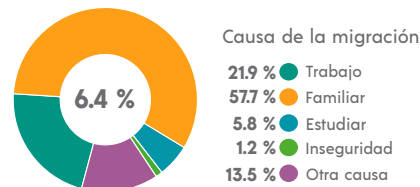

² De 5 años y más.



CARACTERÍSTICAS ECONÓMICAS

Población económicamente activa (PEA)⁴

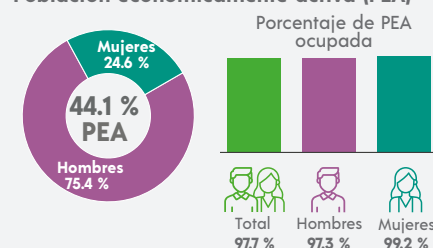

⁴ De 12 años y más.



FECUNDIDAD Y MORTALIDAD

Promedio de hijas(os) nacidas(os) vivas(os)³ **1.9**

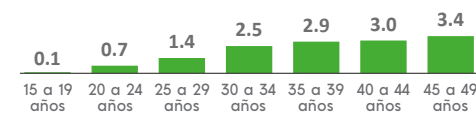

Porcentaje de hijas(os) fallecidas(os)³

1.5 %

³ Mujeres de 15 a 49 años.



CARACTERÍSTICAS EDUCATIVAS

Población según nivel de escolaridad⁵

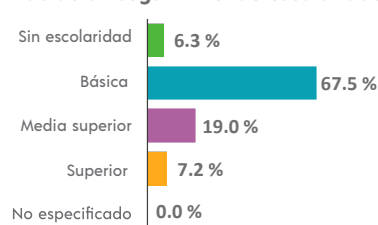

⁵ De 15 años y más.



AFILIACIÓN A SERVICIOS DE SALUD

Población afiliada⁶

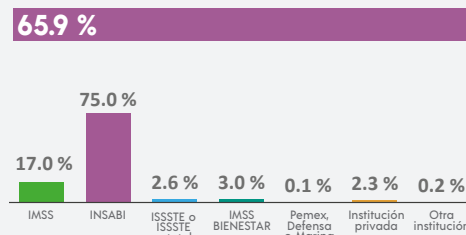

⁶ Incluye afiliaciones múltiples.

Tasa de alfabetización

15 a 24 años	99.2 %
25 años y más	92.9 %

Asistencia escolar

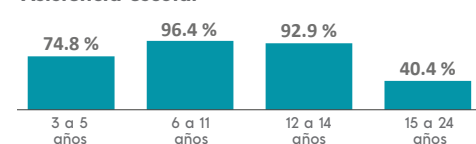

SITUACIÓN CONYUGAL

Población según situación conyugal⁷

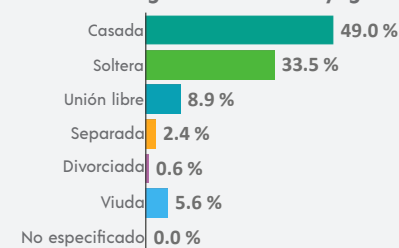

⁷ De 12 años y más.

¹ De 3 años y más.



COMPOSICIÓN POR EDAD Y SEXO

Población total

45 759 representa el 2.8 % de la población estatal

Relación hombres-mujeres 97.4

Existen 97 hombres por cada 100 mujeres.

Edad mediana 25

La mitad de la población tiene 25 años o menos.

Razón de dependencia 58.1

Existen 58 personas en edad de dependencia por cada 100 en edad productiva.

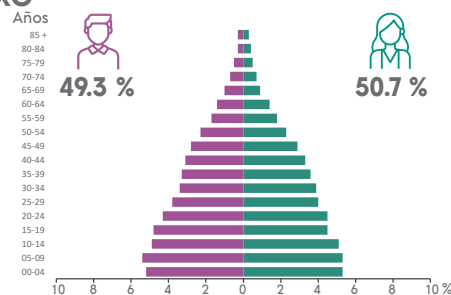

DISTRIBUCIÓN TERRITORIAL

Superficie (km²)
387.4
representa el 0.5 % del territorio estatal

Densidad de población (hab./km²)
118.1

Total de localidades

99

Localidades con mayor población

Víctor Rosales	38 193
Ramón López Velarde (Toribio)	5 993
Río Frío	551



VIVIENDA

Total de viviendas particulares habitadas

11 991 representa el 2.7 % del total estatal

Promedio de ocupantes por vivienda 3.8

Promedio de ocupantes por cuarto 1.0

Viviendas con piso de tierra 0.9 %

Disponibilidad de servicios y equipamiento

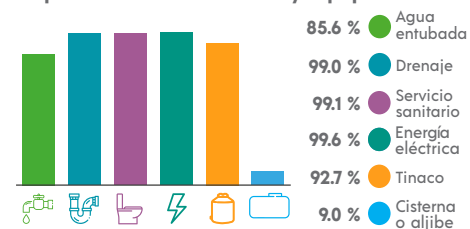

Disponibilidad de bienes

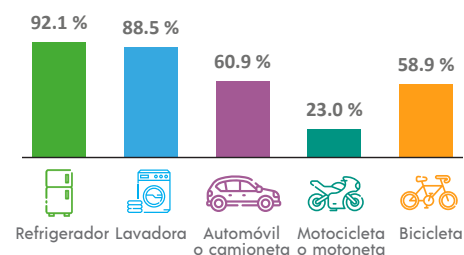

Disponibilidad de TIC

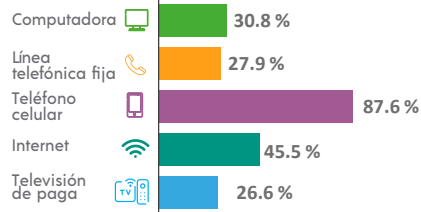

ETNICIDAD

Población que habla lengua indígena¹ 0.45 %

Población que no habla español de los hablantes de lengua indígena¹ 1.57 %

Lenguas indígenas más frecuentes

Huichol	73.7 %
Tepehuano del sur	7.4 %

Población que se considera afromexicana negra o afrodescendiente 1.42 %

¹ De 3 años y más.



DISCAPACIDAD

Población con alguna discapacidad

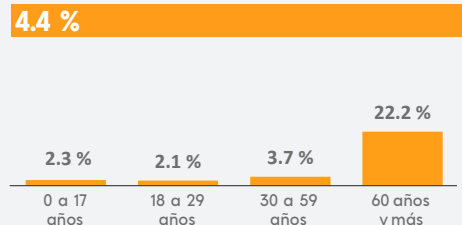

MIGRACIÓN

Población con lugar de residencia en marzo de 2015 distinto al actual²

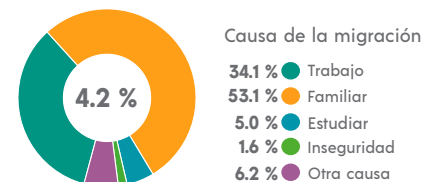

² De 5 años y más.



CARACTERÍSTICAS ECONÓMICAS

Población económicamente activa (PEA)⁴

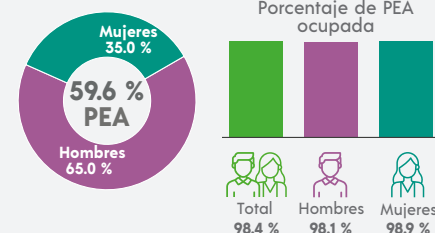

⁴ De 12 años y más.



FECUNDIDAD Y MORTALIDAD

Promedio de hijas(os) nacidas(os) vivas(os)³
1.8

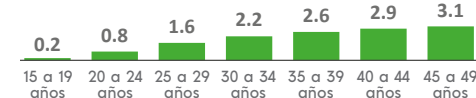

Porcentaje de hijas(os) fallecidas(os)³

3.2 %

³ Mujeres de 15 a 49 años.



CARACTERÍSTICAS EDUCATIVAS

Población según nivel de escolaridad⁵

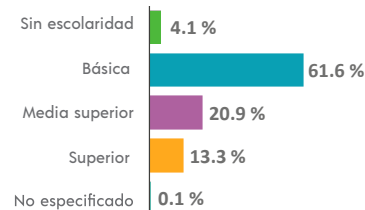

⁵ De 15 años y más.

Tasa de alfabetización

15 a 24 años	98.9 %
25 años y más	95.2 %

Asistencia escolar

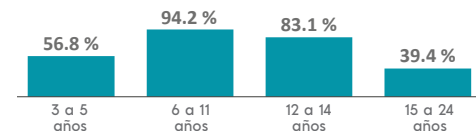

AFILIACIÓN A SERVICIOS DE SALUD

Población afiliada⁶

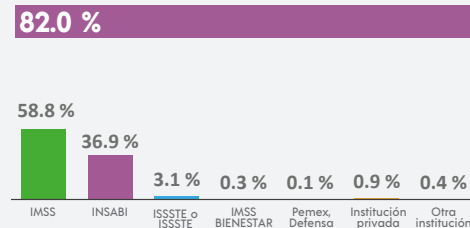

⁶ Incluye afiliaciones múltiples.



SITUACIÓN CONYUGAL

Población según situación conyugal⁷

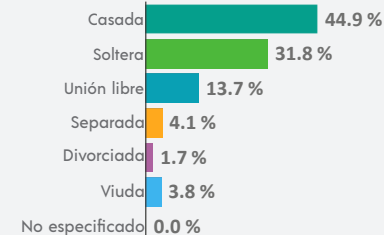

⁷ De 12 años y más.



COMPOSICIÓN POR EDAD Y SEXO

Población total

8 255 representa el 0.5 % de la población estatal

Relación hombres-mujeres 95.2

Existen 95 hombres por cada 100 mujeres.

Edad mediana 29

La mitad de la población tiene 29 años o menos.

Razón de dependencia 65.1

Existen 65 personas en edad de dependencia por cada 100 en edad productiva.

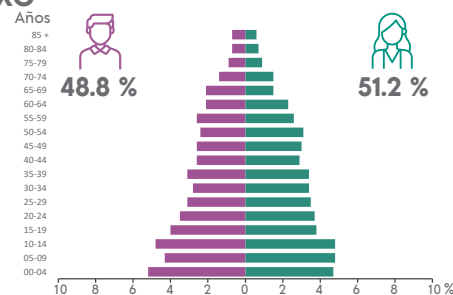

DISTRIBUCIÓN TERRITORIAL



Superficie (km²) 449.5
representa el 0.6 % del territorio estatal

Densidad de población (hab./km²) 18.4

Total de localidades

12

Localidades con mayor población

Cañitas de Felipe Pescador	6 378
Boquilla de Abajo	922
La Quemada	571



VIVIENDA

Total de viviendas particulares habitadas

2 227 representa el 0.5 % del total estatal

Promedio de ocupantes por vivienda 3.7

Promedio de ocupantes por cuarto 0.9

Viviendas con piso de tierra 1.1 %

Disponibilidad de servicios y equipamiento

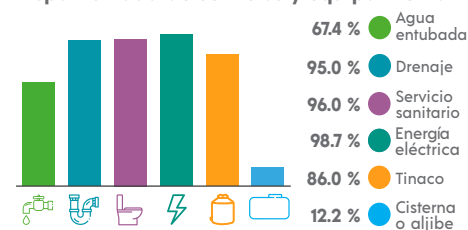

Disponibilidad de bienes

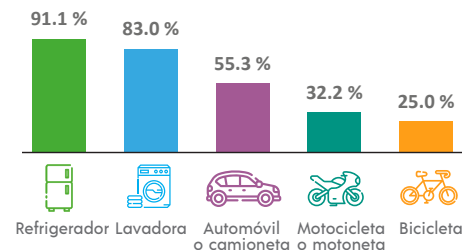

Disponibilidad de TIC

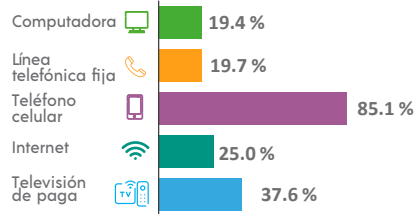

ETNICIDAD

Población que habla lengua indígena¹ 0.05 %

Población que no habla español de los hablantes de lengua indígena¹ 0.00 %

Lenguas indígenas más frecuentes

Náhuatl	75.0 %
Totonaco	25.0 %

Población que se considera afromexicana negra o afrodescendiente 0.28 %



DISCAPACIDAD

Población con alguna discapacidad

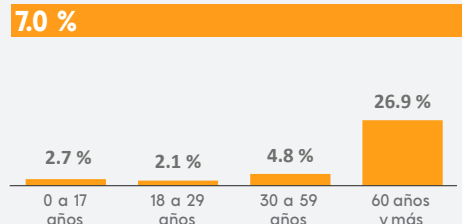

MIGRACIÓN

Población con lugar de residencia en marzo de 2015 distinto al actual²

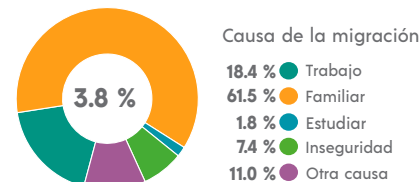

² De 5 años y más.



CARACTERÍSTICAS ECONÓMICAS

Población económicamente activa (PEA)⁴

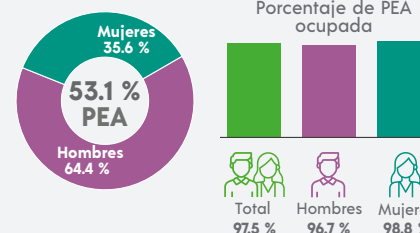

⁴ De 12 años y más.



FECUNDIDAD Y MORTALIDAD

Promedio de hijas(os) nacidas(os) vivas(os)³ 1.8

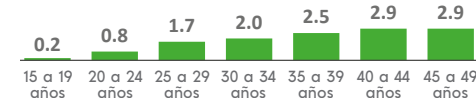

Porcentaje de hijas(os) fallecidas(os)³

2.9 %

³ Mujeres de 15 a 49 años.



CARACTERÍSTICAS EDUCATIVAS

Población según nivel de escolaridad⁵

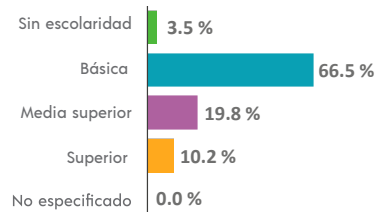

⁵ De 15 años y más.



AFILIACIÓN A SERVICIOS DE SALUD

Población afiliada⁶

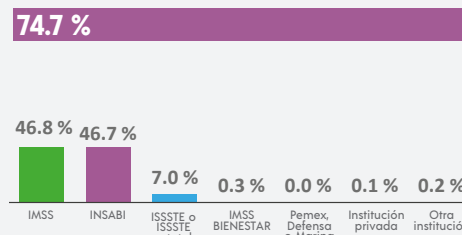

⁶ Incluye afiliaciones múltiples.

Tasa de alfabetización

15 a 24 años	99.8 %
25 años y más	95.6 %

Asistencia escolar

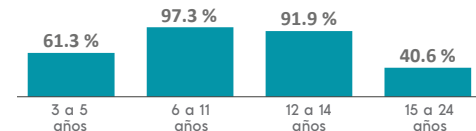

SITUACIÓN CONYUGAL

Población según situación conyugal⁷

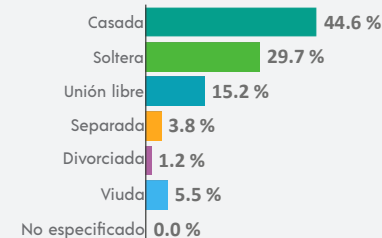

⁷ De 12 años y más.

¹ De 3 años y más.



COMPOSICIÓN POR EDAD Y SEXO

Población total

10 086 representa el 0.6 % de la población estatal

Relación hombres-mujeres 94.1

Existen 94 hombres por cada 100 mujeres.

Edad mediana 30

La mitad de la población tiene 30 años o menos.

Razón de dependencia 69.9

Existen 69 personas en edad de dependencia por cada 100 en edad productiva.

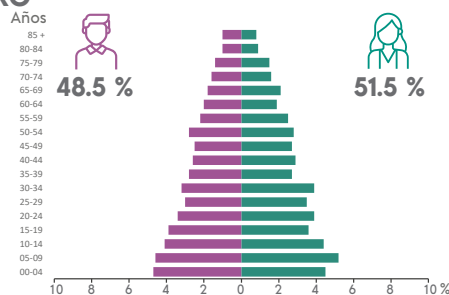

DISTRIBUCIÓN TERRITORIAL



Superficie (km²)
900.9
representa el 1.2 % del territorio estatal

Densidad de población (hab./km²)
11.2

Total de localidades

70

Localidades con mayor población

Chalchihuites	3 816
Gualterio	826
José María Morelos (San José de Gracia)	817



VIVIENDA

Total de viviendas particulares habitadas

2 675 representa el 0.6 % del total estatal

Promedio de ocupantes por vivienda 3.8

Promedio de ocupantes por cuarto 0.9

Viviendas con piso de tierra 1.2 %

Disponibilidad de servicios y equipamiento

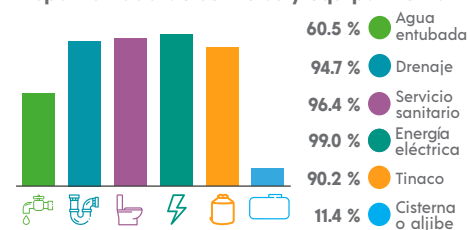

ETNICIDAD

Población que habla lengua indígena¹ 0.01 %

Población que no habla español de los hablantes de lengua indígena¹ 0.00 %

Lenguas indígenas más frecuentes

Tepehuano del sur 100.0 %
N/A

Población que se considera afromexicana negra o afrodescendiente 0.42 %

¹ De 3 años y más.

Disponibilidad de bienes

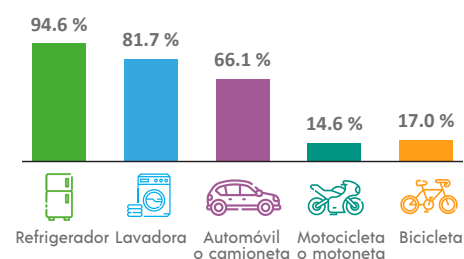

Disponibilidad de TIC

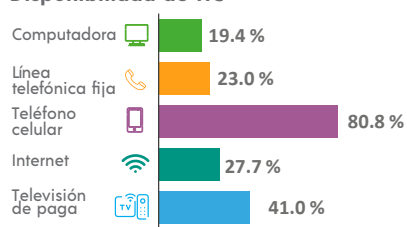

DISCAPACIDAD

Población con alguna discapacidad

6.2 %

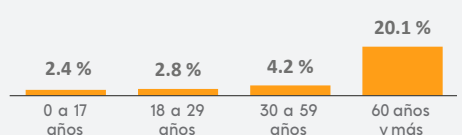

MIGRACIÓN

Población con lugar de residencia en marzo de 2015 distinto al actual²

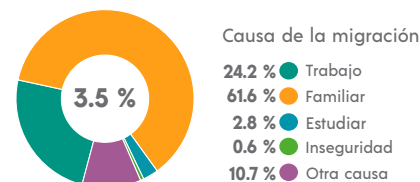

² De 5 años y más.



CARACTERÍSTICAS ECONÓMICAS

Población económicamente activa (PEA)⁴

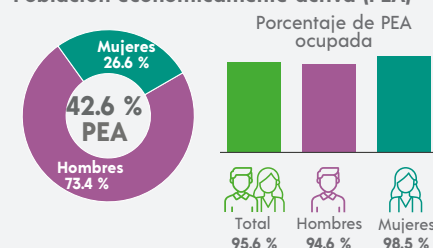

⁴ De 12 años y más.



FECUNDIDAD Y MORTALIDAD

Promedio de hijas(os) nacidas(os) vivas(os)³
1.7



Porcentaje de hijas(os) fallecidas(os)³

3.5 %

³ Mujeres de 15 a 49 años.



CARACTERÍSTICAS ECONÓMICAS

Población económicamente activa (PEA)⁴

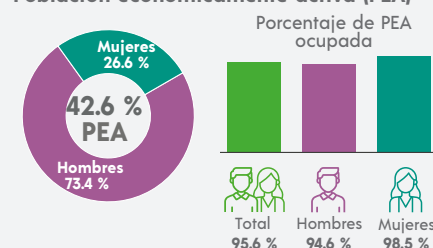

⁴ De 12 años y más.

Población no económicamente activa (PNEA)⁴

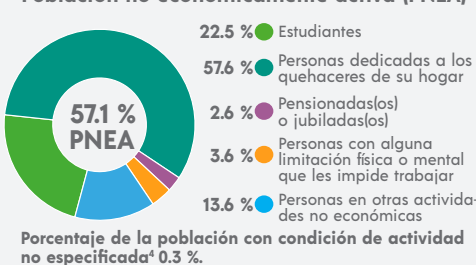

CARACTERÍSTICAS EDUCATIVAS

Población según nivel de escolaridad⁵

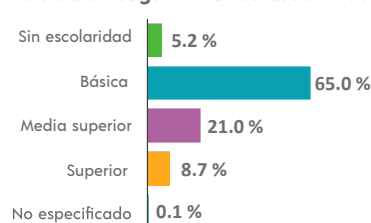

⁵ De 15 años y más.

Tasa de alfabetización

15 a 24 años	99.0 %
25 años y más	93.7 %

Asistencia escolar

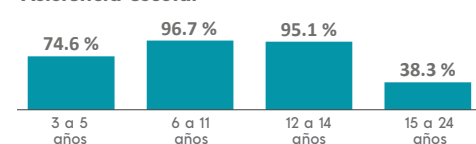

AFILIACIÓN A SERVICIOS DE SALUD

Población afiliada⁶

56.3 %

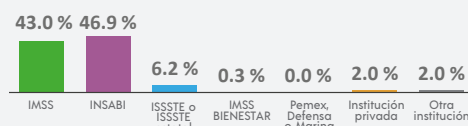

⁶ Incluye afiliaciones múltiples.



SITUACIÓN CONYUGAL

Población según situación conyugal⁷

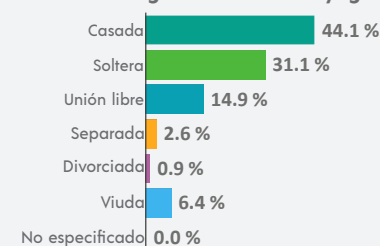

⁷ De 12 años y más.



COMPOSICIÓN POR EDAD Y SEXO

Población total

12 115 representa el 0.7 % de la población estatal

Relación hombres-mujeres 100.2

Existen 100 hombres por cada 100 mujeres.

Edad mediana 31

La mitad de la población tiene 31 años o menos.

Razón de dependencia 59.5

Existen 59 personas en edad de dependencia por cada 100 en edad productiva.



DISTRIBUCIÓN TERRITORIAL

CONCEPCIÓN DEL ORO



Superficie (km²)

2 418.2

representa el 3.2 % del territorio estatal



Densidad de población (hab./km²)

5.0

Total de localidades

60

Localidades con mayor población

Concepción del Oro **6 915**

Colonia Fovissste **689**

La Curva **585**



VIVIENDA

Total de viviendas particulares habitadas

3 245 representa el 0.7 % del total estatal

Promedio de ocupantes por vivienda 3.7

Promedio de ocupantes por cuarto 0.9

Viviendas con piso de tierra 1.5 %

Disponibilidad de servicios y equipamiento

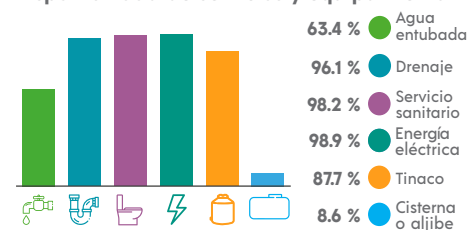

Disponibilidad de bienes

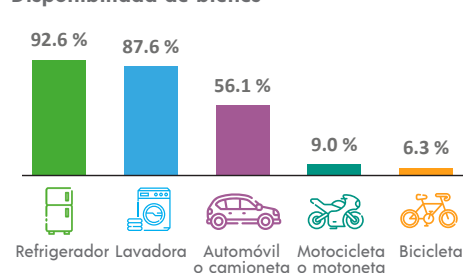

Disponibilidad de TIC

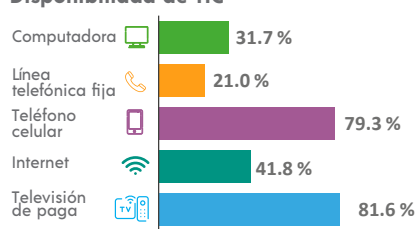

ETNICIDAD

Población que habla lengua indígena¹ 0.11 %

Población que no habla español de los hablantes de lengua indígena¹ 0.00 %

Lenguas indígenas más frecuentes

Náhuatl **27.3 %**

Otomí **27.3 %**

Población que se considera afromexicana negra o afrodescendiente 0.62 %



DISCAPACIDAD

Población con alguna discapacidad 6.7 %

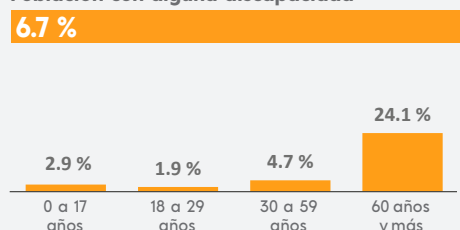

MIGRACIÓN

Población con lugar de residencia en marzo de 2015 distinto al actual²

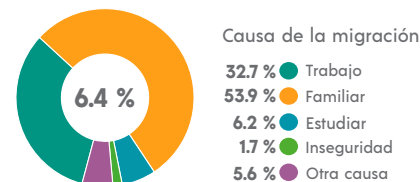

² De 5 años y más.



CARACTERÍSTICAS ECONÓMICAS

Población económicamente activa (PEA)⁴

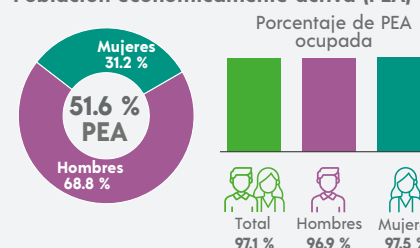

⁴ De 12 años y más.



FECUNDIDAD Y MORTALIDAD

Promedio de hijas(os) nacidas(os) vivas(os)³ 1.6



Porcentaje de hijas(os) fallecidas(os)³ 2.8 %

³ Mujeres de 15 a 49 años.



CARACTERÍSTICAS EDUCATIVAS

Población según nivel de escolaridad⁵

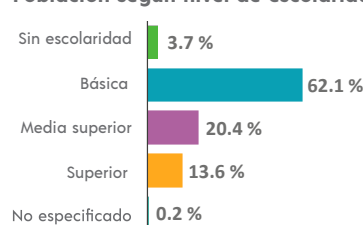

⁵ De 15 años y más.



AFILIACIÓN A SERVICIOS DE SALUD

Población afiliada⁶ 84.9 %

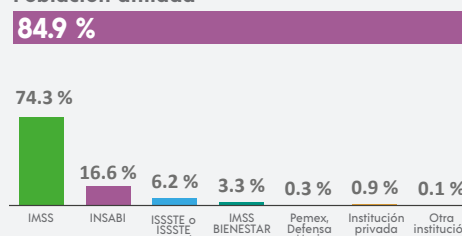

⁶ Incluye afiliaciones múltiples.

Tasa de alfabetización



Asistencia escolar

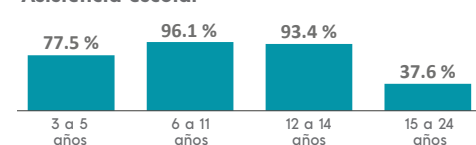

SITUACIÓN CONYUGAL

Población según situación conyugal⁷

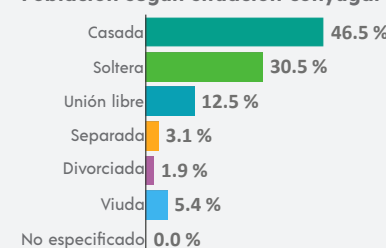

⁷ De 12 años y más.

¹ De 3 años y más.



COMPOSICIÓN POR EDAD Y SEXO

Población total

13 466 representa el 0.8 % de la población estatal

Relación hombres-mujeres 94.6

Existen 94 hombres por cada 100 mujeres.

Edad mediana 25

La mitad de la población tiene 25 años o menos.

Razón de dependencia 65.7

Existen 65 personas en edad de dependencia por cada 100 en edad productiva.

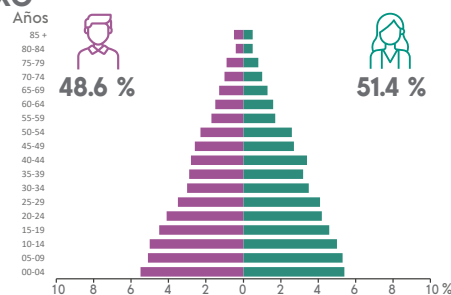

DISTRIBUCIÓN TERRITORIAL



Superficie (km²) 324.4
representa el 0.4 % del territorio estatal

Densidad de población (hab./km²) 41.5

Total de localidades

28

Localidades con mayor población

San Pedro Piedra Gorda	9 463
Rancho Nuevo	1 915
Piedra Gorda	1 027



VIVIENDA

Total de viviendas particulares habitadas

3 230 representa el 0.7 % del total estatal

Promedio de ocupantes por vivienda 4.2

Promedio de ocupantes por cuarto 1.1

Viviendas con piso de tierra 4.4 %

Disponibilidad de servicios y equipamiento

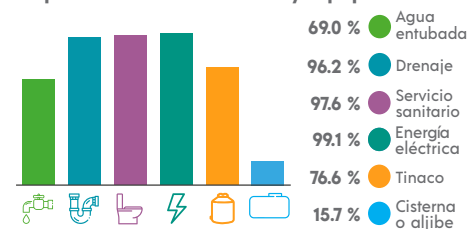

ETNICIDAD

Población que habla lengua indígena¹ 0.05 %

Población que no habla español de los hablantes de lengua indígena¹ 0.00 %

Lenguas indígenas más frecuentes

Huichol	40.0 %
Náhuatl	40.0 %

Población que se considera afromexicana negra o afrodescendiente 0.22 %

¹ De 3 años y más.

Disponibilidad de bienes

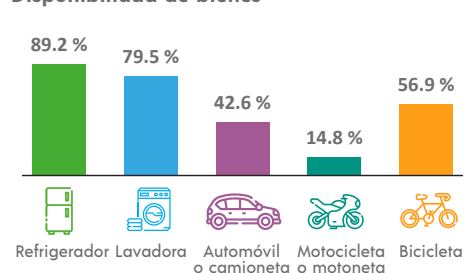

Disponibilidad de TIC

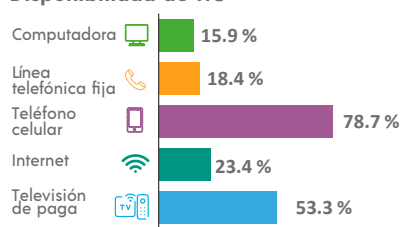

DISCAPACIDAD

Población con alguna discapacidad

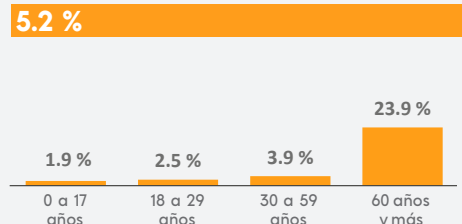

MIGRACIÓN

Población con lugar de residencia en marzo de 2015 distinto al actual²

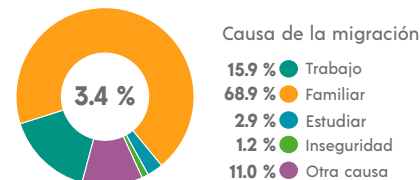

² De 5 años y más.



CARACTERÍSTICAS ECONÓMICAS

Población económicamente activa (PEA)⁴

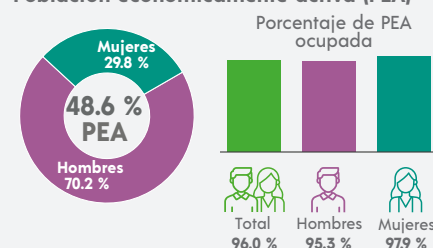

⁴ De 12 años y más.



FECUNDIDAD Y MORTALIDAD

Promedio de hijas(os) nacidas(os) vivas(os)³

1.9

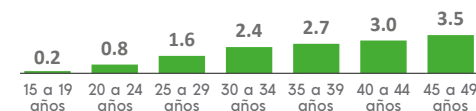

Porcentaje de hijas(os) fallecidas(os)³

3.1 %

³ Mujeres de 15 a 49 años.



CARACTERÍSTICAS EDUCATIVAS

Población según nivel de escolaridad⁵

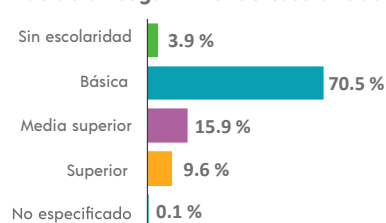

⁵ De 15 años y más.

Tasa de alfabetización

15 a 24 años	99.2 %
25 años y más	93.6 %

Asistencia escolar

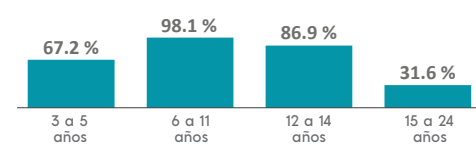

AFILIACIÓN A SERVICIOS DE SALUD

Población afiliada⁶

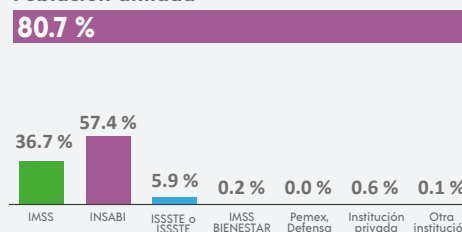

⁶ Incluye afiliaciones múltiples.



SITUACIÓN CONYUGAL

Población según situación conyugal⁷

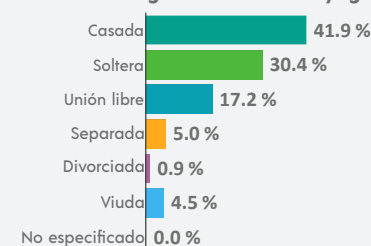

⁷ De 12 años y más.



COMPOSICIÓN POR EDAD Y SEXO

Población total

1 579 representa el 0.1 % de la población estatal

Relación hombres-mujeres 97.8

Existen 97 hombres por cada 100 mujeres.

Edad mediana 38

La mitad de la población tiene 38 años o menos.

Razón de dependencia 80.0

Existen 80 personas en edad de dependencia por cada 100 en edad productiva.

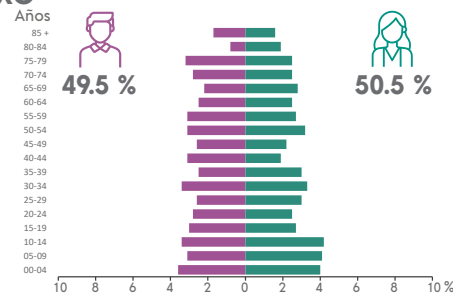

DISTRIBUCIÓN TERRITORIAL



Superficie (km²)
353.6
representa el 0.5 % del territorio estatal

Densidad de población (hab./km²)
4.5

Total de localidades

20

Localidades con mayor población

El Plateado de Joaquín Amaro	541
San Antonio de la Calera (La Calera)	351
Colonia Antonio R. Vela (San Lorenzo)	256



VIVIENDA

Total de viviendas particulares habitadas

531 representa el 0.1 % del total estatal

Promedio de ocupantes por vivienda 3.0

Promedio de ocupantes por cuarto 0.7

Viviendas con piso de tierra 3.2 %

Disponibilidad de servicios y equipamiento

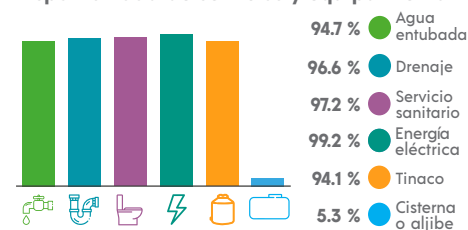

ETNICIDAD

Población que habla lengua indígena¹ 0.00 %

Población que no habla español de los hablantes de lengua indígena¹ 0.00 %

Lenguas indígenas más frecuentes

N/A

Población que se considera afromexicana negra o afrodescendiente 0.44 %

¹ De 3 años y más.

Disponibilidad de bienes

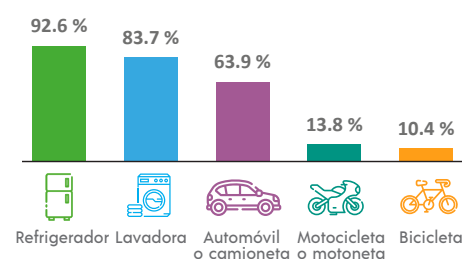

Disponibilidad de TIC

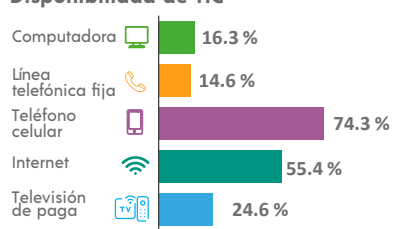

DISCAPACIDAD

Población con alguna discapacidad

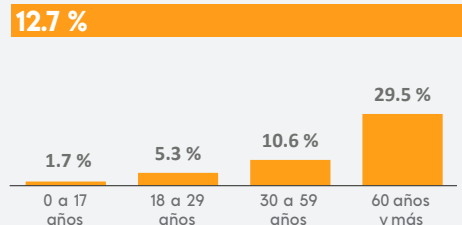

MIGRACIÓN

Población con lugar de residencia en marzo de 2015 distinto al actual²

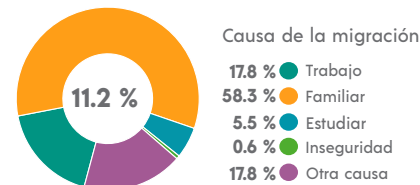

² De 5 años y más.



CARACTERÍSTICAS ECONÓMICAS

Población económicamente activa (PEA)⁴

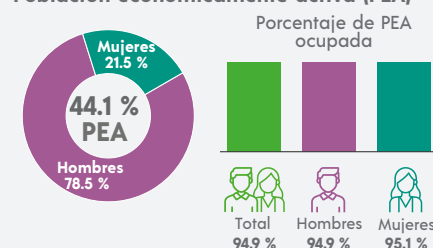

⁴ De 12 años y más.



CARACTERÍSTICAS EDUCATIVAS

Población según nivel de escolaridad⁵

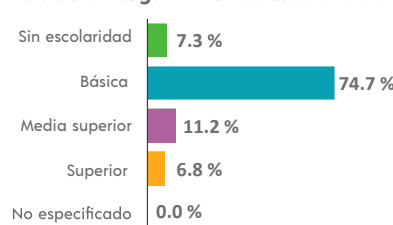

⁵ De 15 años y más.



AFILIACIÓN A SERVICIOS DE SALUD

Población afiliada⁶

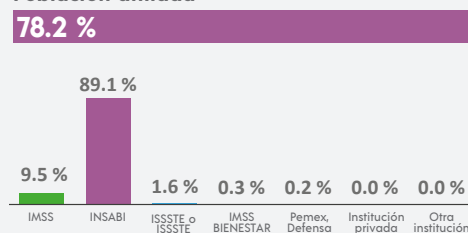

⁶ Incluye afiliaciones múltiples.



FECUNDIDAD Y MORTALIDAD

Promedio de hijas(os) nacidas(os) vivas(os)³
1.6



Porcentaje de hijas(os) fallecidas(os)³

2.1 %

³ Mujeres de 15 a 49 años.

Población no económicamente activa (PNEA)⁴



Tasa de alfabetización

15 a 24 años	98.3 %
25 años y más	91.6 %

Asistencia escolar

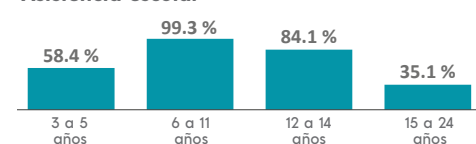

SITUACIÓN CONYUGAL

Población según situación conyugal⁷

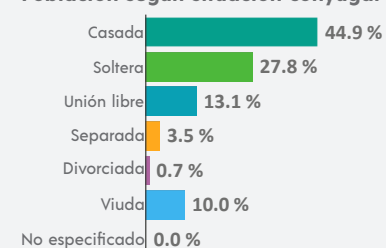

⁷ De 12 años y más.



COMPOSICIÓN POR EDAD Y SEXO

Población total

2 509 representa el 0.2 % de la población estatal

Relación hombres-mujeres 103.1

Existen 103 hombres por cada 100 mujeres.

Edad mediana 35

La mitad de la población tiene 35 años o menos.

Razón de dependencia 73.5

Existen 73 personas en edad de dependencia por cada 100 en edad productiva.

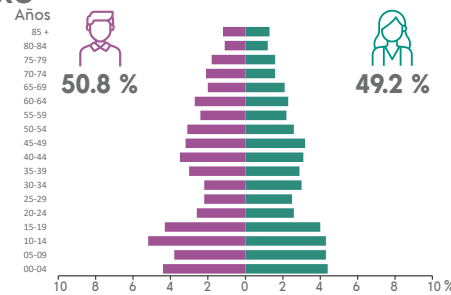

DISTRIBUCIÓN TERRITORIAL



Superficie (km²)
623.9
representa el 0.8 % del territorio estatal

Densidad de población (hab./km²)
4.0

Total de localidades

24

Localidades con mayor población

El Salvador	982
Tanque Nuevo	791
Clavellinas	303



VIVIENDA

Total de viviendas particulares habitadas

733 representa el 0.2 % del total estatal

Promedio de ocupantes por vivienda 3.4

Promedio de ocupantes por cuarto 0.9

Viviendas con piso de tierra 3.7 %

Disponibilidad de servicios y equipamiento

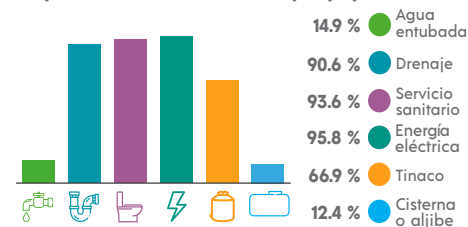

ETNICIDAD

Población que habla lengua indígena¹ 0.08 %

Población que no habla español de los hablantes de lengua indígena¹ 0.00 %

Lenguas indígenas más frecuentes

Náhuatl	50.0 %
Huasteco	50.0 %

Población que se considera afromexicana negra o afrodescendiente 0.00 %

¹ De 3 años y más.

Disponibilidad de bienes

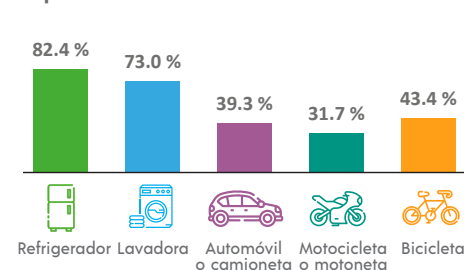

Disponibilidad de TIC

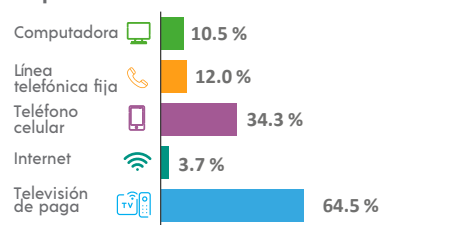

DISCAPACIDAD

Población con alguna discapacidad

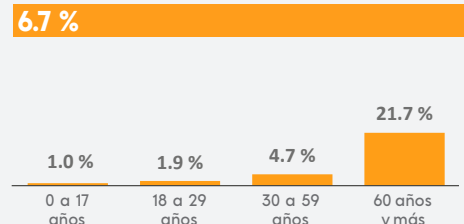

MIGRACIÓN

Población con lugar de residencia en marzo de 2015 distinto al actual²

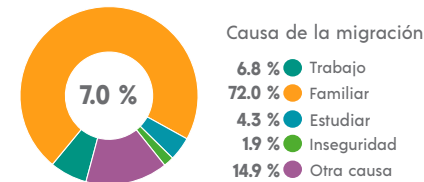

² De 5 años y más.



CARACTERÍSTICAS ECONÓMICAS

Población económicamente activa (PEA)⁴

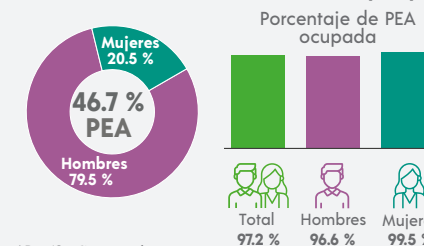

⁴ De 12 años y más.



FECUNDIDAD Y MORTALIDAD

Promedio de hijas(os) nacidas(os) vivas(os)³
1.9

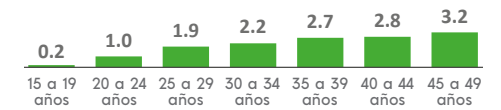

Porcentaje de hijas(os) fallecidas(os)³

3.1 %

³ Mujeres de 15 a 49 años.



CARACTERÍSTICAS EDUCATIVAS

Población según nivel de escolaridad⁵

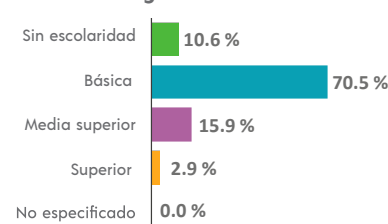

⁵ De 15 años y más.

Tasa de alfabetización

15 a 24 años	99.1 %
25 años y más	83.4 %

Asistencia escolar

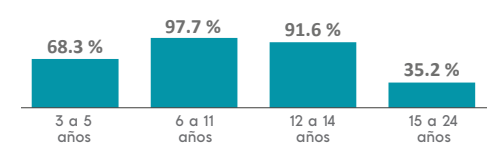

AFILIACIÓN A SERVICIOS DE SALUD

Población afiliada⁶

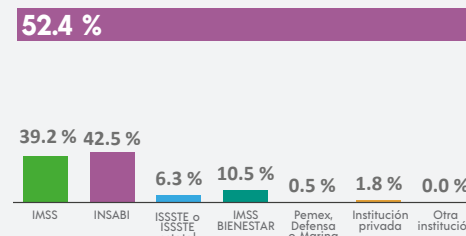

⁶ Incluye afiliaciones múltiples.



SITUACIÓN CONYUGAL

Población según situación conyugal⁷

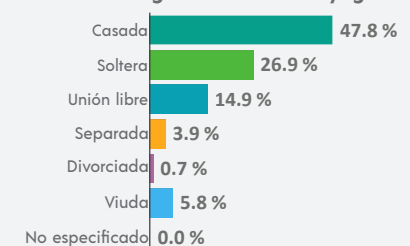

⁷ De 12 años y más.



COMPOSICIÓN POR EDAD Y SEXO

Población total

240 532 representa el 14.8 % de la población estatal

Relación hombres-mujeres 95.9

Existen 95 hombres por cada 100 mujeres.

Edad mediana 27

La mitad de la población tiene 27 años o menos.

Razón de dependencia 56.9

Existen 56 personas en edad de dependencia por cada 100 en edad productiva.

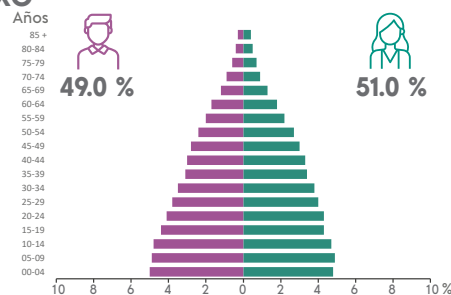

DISTRIBUCIÓN TERRITORIAL



Superficie (km²)

5 092.5

representa el 6.8 % del territorio estatal



Densidad de población (hab./km²)

47.2

Total de localidades

544

Localidades con mayor población

Fresnillo	143 281
Plateros	6 055
San José de Lourdes	5 786



VIVIENDA

Total de viviendas particulares habitadas

64 037 representa el 14.5 % del total estatal

Promedio de ocupantes por vivienda 3.7

Promedio de ocupantes por cuarto 0.9

Viviendas con piso de tierra 1.3 %

Disponibilidad de servicios y equipamiento

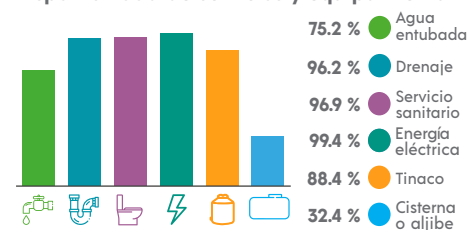

ETNICIDAD

Población que habla lengua indígena¹ 0.29 %

Población que no habla español de los hablantes de lengua indígena¹ 2.86 %

Lenguas indígenas más frecuentes

Huichol	53.0 %
Náhuatl	12.2 %

Población que se considera afromexicana negra o afrodescendiente 0.90 %

¹ De 3 años y más.

Disponibilidad de bienes

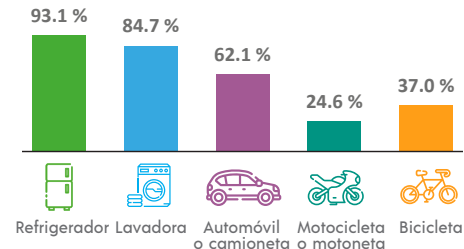

Disponibilidad de TIC

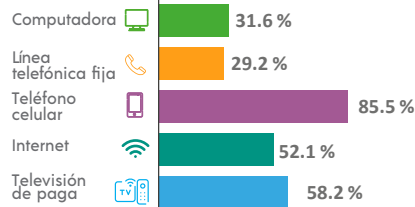

DISCAPACIDAD

Población con alguna discapacidad 5.2 %

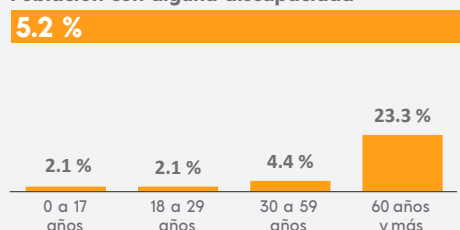

MIGRACIÓN

Población con lugar de residencia en marzo de 2015 distinto al actual²

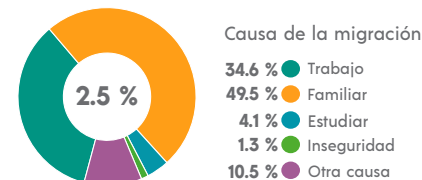

² De 5 años y más.



CARACTERÍSTICAS ECONÓMICAS

Población económicamente activa (PEA)⁴

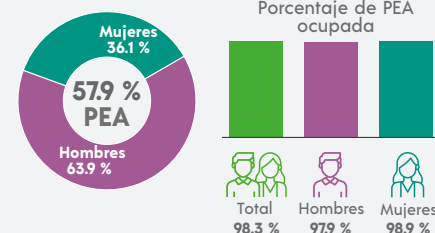

⁴ De 12 años y más.



FECUNDIDAD Y MORTALIDAD

Promedio de hijas(os) nacidas(os) vivas(os)³

1.7



Porcentaje de hijas(os) fallecidas(os)³

3.7 %

³ Mujeres de 15 a 49 años.



CARACTERÍSTICAS EDUCATIVAS

Población según nivel de escolaridad⁵

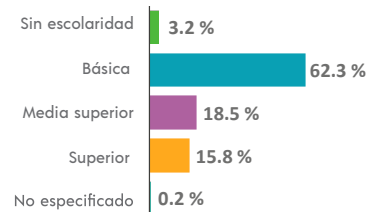

⁵ De 15 años y más.



AFILIACIÓN A SERVICIOS DE SALUD

Población afiliada⁶

78.4 %

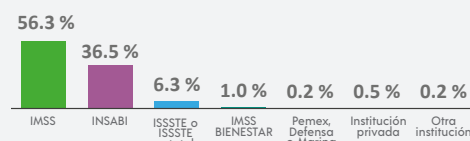

⁶ Incluye afiliaciones múltiples.

Tasa de alfabetización

15 a 24 años	99.0 %
25 años y más	96.1 %

Asistencia escolar

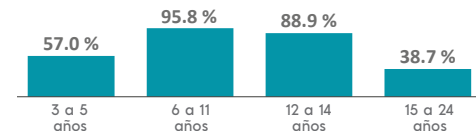

SITUACIÓN CONYUGAL

Población según situación conyugal⁷

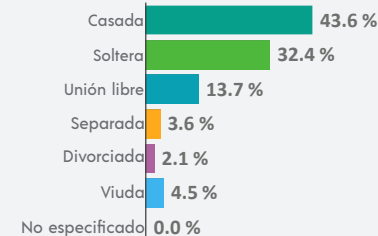

⁷ De 12 años y más.



COMPOSICIÓN POR EDAD Y SEXO

Población total

8 168 representa el 0.5 % de la población estatal

Relación hombres-mujeres 93.3

Existen 93 hombres por cada 100 mujeres.

Edad mediana 25

La mitad de la población tiene 25 años o menos.

Razón de dependencia 71.2

Existen 71 personas en edad de dependencia por cada 100 en edad productiva.

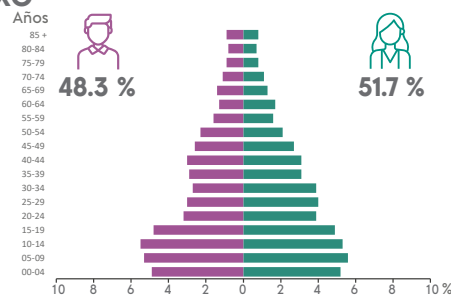

DISTRIBUCIÓN TERRITORIAL



Superficie (km²)

794.8
representa el 1.1 % del territorio estatal



Densidad de población (hab./km²)
10.3

Total de localidades

54

Localidades con mayor población

Genaro Codina	1 428
Colonia San Isidro	1 156
Paso de Méndez	1 097



VIVIENDA

Total de viviendas particulares habitadas

2 054 representa el 0.5 % del total estatal

Promedio de ocupantes por vivienda 4.0

Promedio de ocupantes por cuarto 1.1

Viviendas con piso de tierra 1.8 %

Disponibilidad de servicios y equipamiento

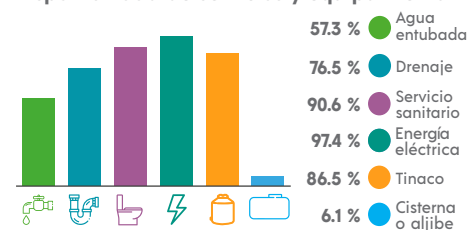

ETNICIDAD

Población que habla lengua indígena¹ 0.01 %

Población que no habla español de los hablantes de lengua indígena¹ 0.00 %

Lenguas indígenas más frecuentes

Otomí	100.0 %
N/A	

Población que se considera afromexicana negra o afrodescendiente 0.18 %

¹ De 3 años y más.

Disponibilidad de bienes

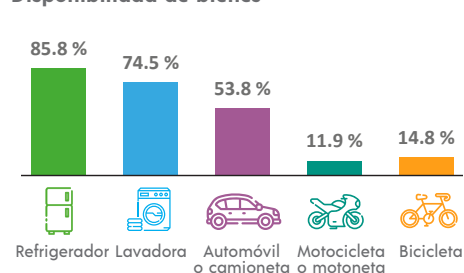

Disponibilidad de TIC

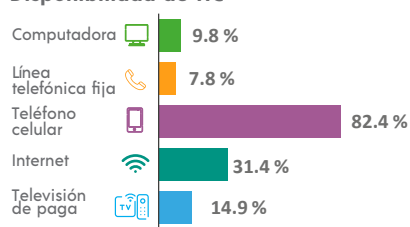

DISCAPACIDAD

Población con alguna discapacidad

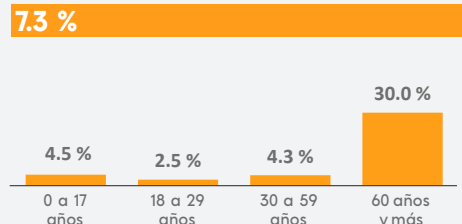

MIGRACIÓN

Población con lugar de residencia en marzo de 2015 distinto al actual²

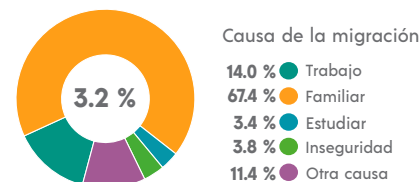

² De 5 años y más.



CARACTERÍSTICAS ECONÓMICAS

Población económicamente activa (PEA)⁴

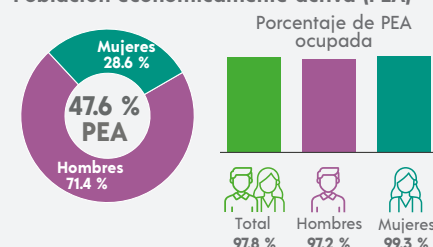

⁴ De 12 años y más.



FECUNDIDAD Y MORTALIDAD

Promedio de hijas(os) nacidas(os) vivas(os)³

1.9



Porcentaje de hijas(os) fallecidas(os)³

2.9 %

³ Mujeres de 15 a 49 años.



CARACTERÍSTICAS EDUCATIVAS

Población según nivel de escolaridad⁵

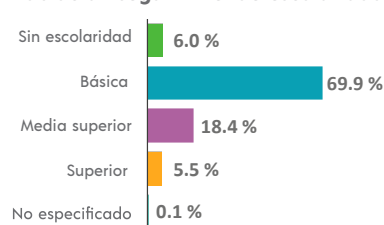

⁵ De 15 años y más.

Tasa de alfabetización

15 a 24 años	99.5 %
25 años y más	92.6 %

Asistencia escolar

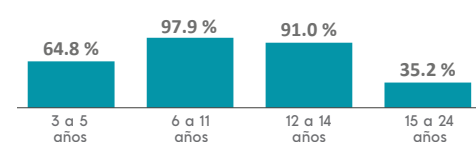

AFILIACIÓN A SERVICIOS DE SALUD

Población afiliada⁶

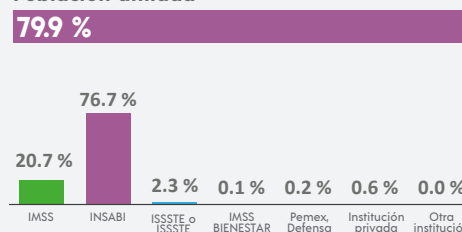

⁶ Incluye afiliaciones múltiples.



SITUACIÓN CONYUGAL

Población según situación conyugal⁷

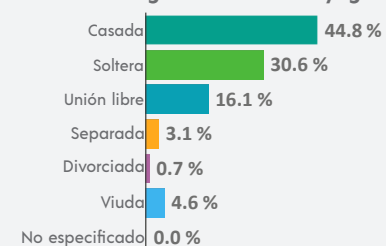

⁷ De 12 años y más.



COMPOSICIÓN POR EDAD Y SEXO

Población total

6 644 representa el 0.4 % de la población estatal

Relación hombres-mujeres 97.5

Existen 97 hombres por cada 100 mujeres.

Edad mediana 27

La mitad de la población tiene 27 años o menos.

Razón de dependencia 61.3

Existen 61 personas en edad de dependencia por cada 100 en edad productiva.

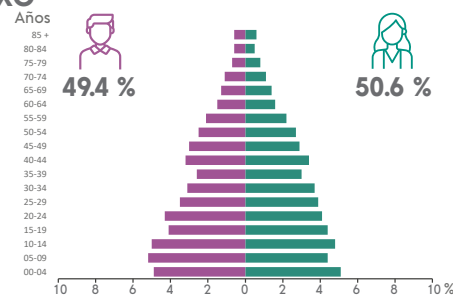

DISTRIBUCIÓN TERRITORIAL

Superficie (km²) 197.7
representa el 0.3 % del territorio estatal

Densidad de población (hab./km²) 33.6

Total de localidades

31

Localidades con mayor población

General Enrique Estrada **4 520**

General Félix U. Gómez (El Muerto) **1 090**

Adjuntas del Peñasco (El Peñasco) **488**



VIVIENDA

Total de viviendas particulares habitadas

1 813 representa el 0.4 % del total estatal

Promedio de ocupantes por vivienda 3.7

Promedio de ocupantes por cuarto 0.9

Viviendas con piso de tierra 1.1 %

Disponibilidad de servicios y equipamiento

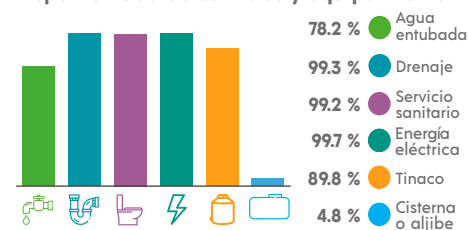

Disponibilidad de bienes

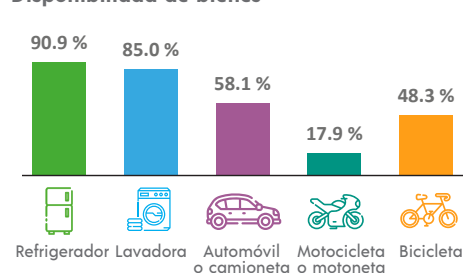

Disponibilidad de TIC

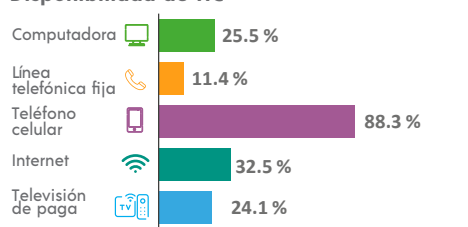

ETNICIDAD

Población que habla lengua indígena¹ 2.89 %

Población que no habla español de los hablantes de lengua indígena¹ 2.76 %

Lenguas indígenas más frecuentes

Huichol **98.3 %**

Tepehuano del sur **1.7 %**

Población que se considera afromexicana negra o afrodescendiente 0.30 %



DISCAPACIDAD

Población con alguna discapacidad 6.7 %

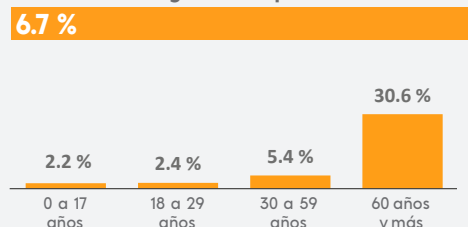

MIGRACIÓN

Población con lugar de residencia en marzo de 2015 distinto al actual²

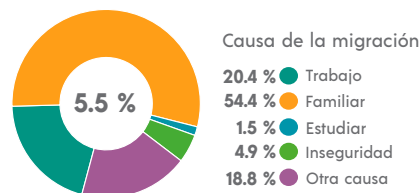

² De 5 años y más.



CARACTERÍSTICAS ECONÓMICAS

Población económicamente activa (PEA)⁴

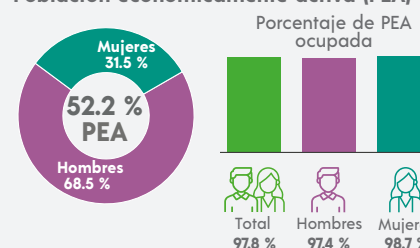

⁴ De 12 años y más.



FECUNDIDAD Y MORTALIDAD

Promedio de hijas(os) nacidas(os) vivas(os)³ 1.7

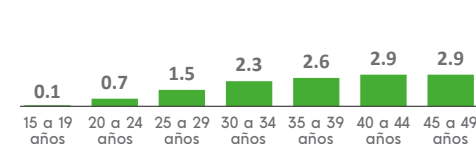

Porcentaje de hijas(os) fallecidas(os)³ 2.1 %

³ Mujeres de 15 a 49 años.



CARACTERÍSTICAS EDUCATIVAS

Población según nivel de escolaridad⁵

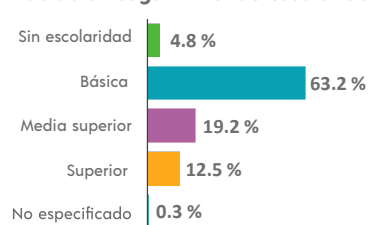

⁵ De 15 años y más.

Tasa de alfabetización



Asistencia escolar

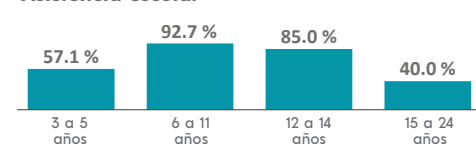

AFILIACIÓN A SERVICIOS DE SALUD

Población afiliada⁶ 77.5 %

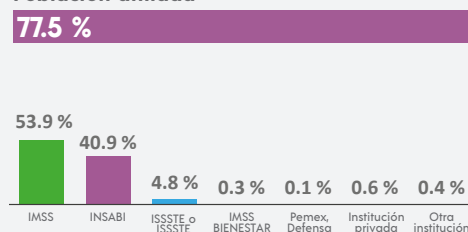

⁶ Incluye afiliaciones múltiples.



SITUACIÓN CONYUGAL

Población según situación conyugal⁷

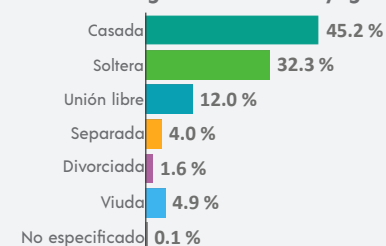

⁷ De 12 años y más.

¹ De 3 años y más.



COMPOSICIÓN POR EDAD Y SEXO

Población total

20 191 representa el 12 % de la población estatal

Relación hombres-mujeres 93.8

Existen 93 hombres por cada 100 mujeres.

Edad mediana 30

La mitad de la población tiene 30 años o menos.

Razón de dependencia 63.8

Existen 63 personas en edad de dependencia por cada 100 en edad productiva.

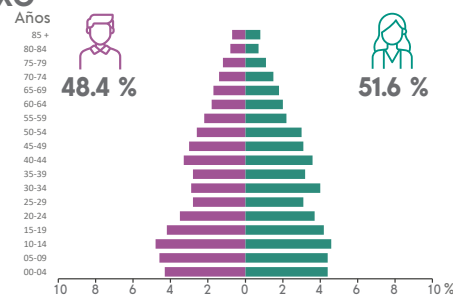

DISTRIBUCIÓN TERRITORIAL

Superficie (km²)
4 835.8
representa el 6.4 % del territorio estatal

Densidad de población (hab./km²)
4.2



Total de localidades

71

Localidades con mayor población

Nieves	5 844
La Laguna (La Laguna Valenciana)	1 044
Santa Rita	1 023



VIVIENDA

Total de viviendas particulares habitadas

5 404 representa el 1.2 % del total estatal

Promedio de ocupantes por vivienda 3.7

Promedio de ocupantes por cuarto 0.9

Viviendas con piso de tierra 2.0 %

Disponibilidad de servicios y equipamiento

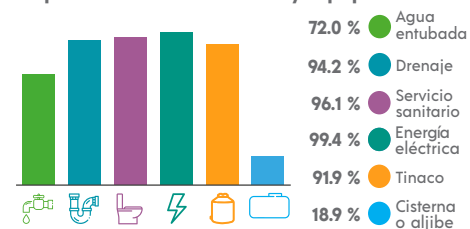

ETNICIDAD

Población que habla lengua indígena¹ 0.05 %

Población que no habla español de los hablantes de lengua indígena¹ 0.00 %

Lenguas indígenas más frecuentes

Náhuatl	44.4 %
Chol	22.2 %

Población que se considera afromexicana negra o afrodescendiente 0.84 %

¹ De 3 años y más.

Disponibilidad de bienes

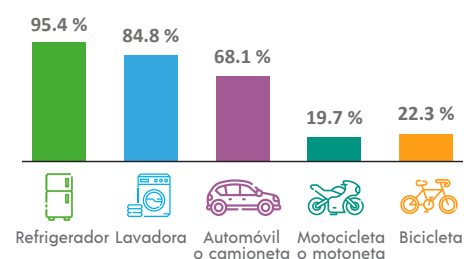

Disponibilidad de TIC

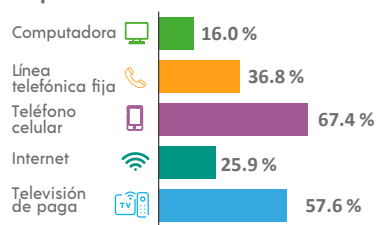

DISCAPACIDAD

Población con alguna discapacidad 6.7 %

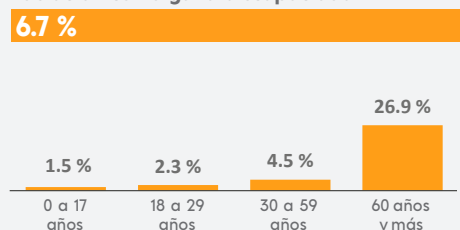

MIGRACIÓN

Población con lugar de residencia en marzo de 2015 distinto al actual²

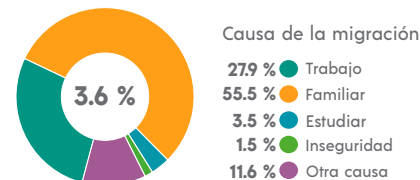

² De 5 años y más.



CARACTERÍSTICAS ECONÓMICAS

Población económicamente activa (PEA)⁴

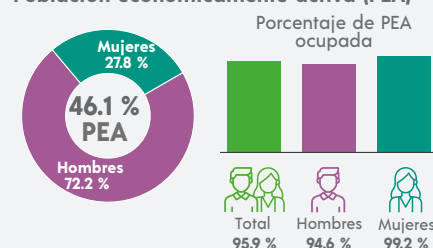

⁴ De 12 años y más.



FECUNDIDAD Y MORTALIDAD

Promedio de hijas(os) nacidas(os) vivas(os)³ 1.7



Porcentaje de hijas(os) fallecidas(os)³

2.8 %

³ Mujeres de 15 a 49 años.



CARACTERÍSTICAS EDUCATIVAS

Población según nivel de escolaridad⁵

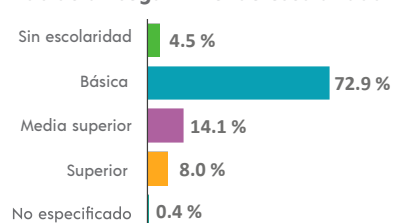

⁵ De 15 años y más.

Tasa de alfabetización

15 a 24 años	98.5 %
25 años y más	94.3 %

Asistencia escolar

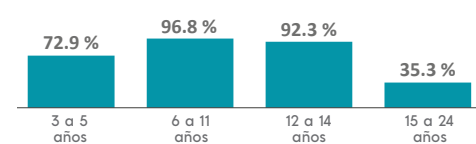

AFILIACIÓN A SERVICIOS DE SALUD

Población afiliada⁶

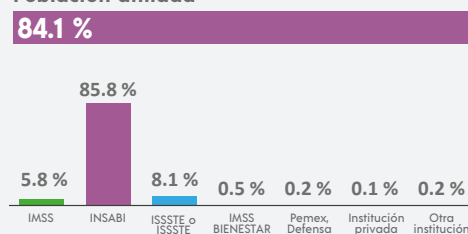

⁶ Incluye afiliaciones múltiples.



SITUACIÓN CONYUGAL

Población según situación conyugal⁷

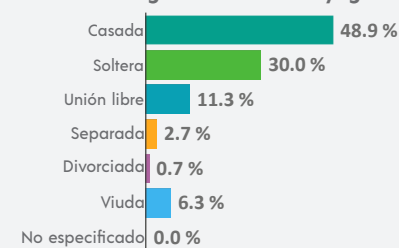

⁷ De 12 años y más.



COMPOSICIÓN POR EDAD Y SEXO

Población total

23 526 representa el 1.5 % de la población estatal

Relación hombres-mujeres 94.6

Existen 94 hombres por cada 100 mujeres.

Edad mediana 26

La mitad de la población tiene 26 años o menos.

Razón de dependencia 65.6

Existen 65 personas en edad de dependencia por cada 100 en edad productiva.

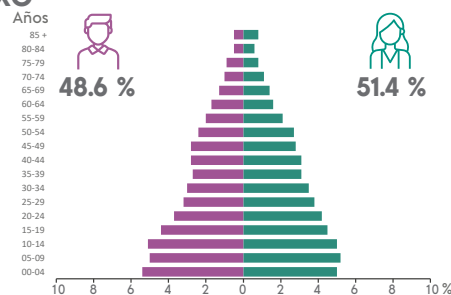

DISTRIBUCIÓN TERRITORIAL

GENERAL PÁNFILO NATERA

Superficie (km²) 442.1
representa el 0.6 % del territorio estatal

Densidad de población (hab./km²) 53.2

Total de localidades

44

Localidades con mayor población

General Pánfilo Natera	4 894
El Saucito (El Horno)	3 370
San José el Saladillo (El Saladillo)	2 959



VIVIENDA

Total de viviendas particulares habitadas

6 040 representa el 1.4 % del total estatal

Promedio de ocupantes por vivienda 3.9

Promedio de ocupantes por cuarto 1.1

Viviendas con piso de tierra 2.0 %

Disponibilidad de servicios y equipamiento

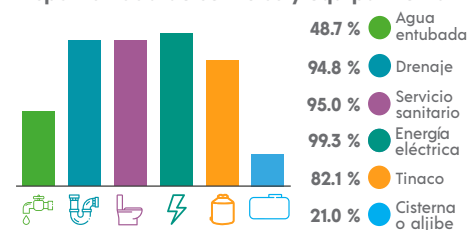

ETNICIDAD

Población que habla lengua indígena¹ 0.02 %

Población que no habla español de los hablantes de lengua indígena¹ 0.00 %

Lenguas indígenas más frecuentes

Náhuatl	40.0 %
Mazateco	20.0 %

Población que se considera afromexicana negra o afrodescendiente 1.09 %

¹ De 3 años y más.

Disponibilidad de bienes

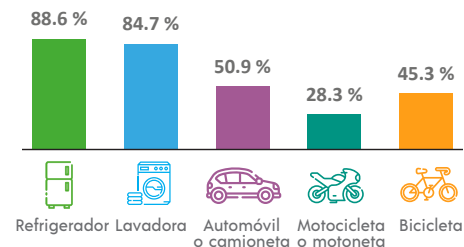

Disponibilidad de TIC

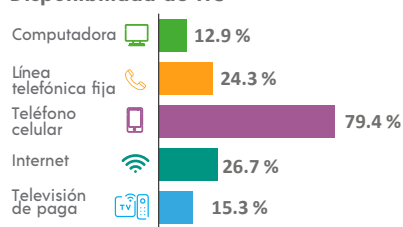

DISCAPACIDAD

Población con alguna discapacidad 7.6 %

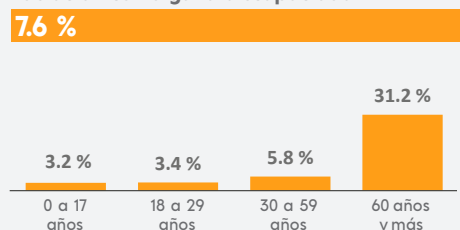

MIGRACIÓN

Población con lugar de residencia en marzo de 2015 distinto al actual²

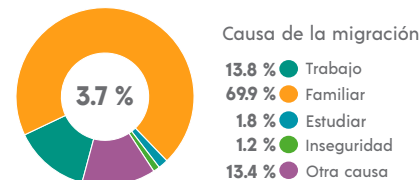

² De 5 años y más.



CARACTERÍSTICAS ECONÓMICAS

Población económicamente activa (PEA)⁴

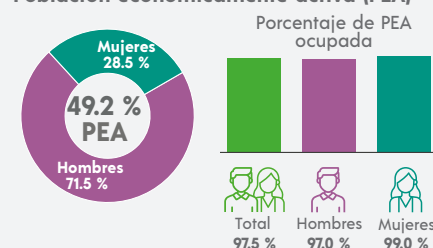

⁴ De 12 años y más.



CARACTERÍSTICAS EDUCATIVAS

Población según nivel de escolaridad⁵

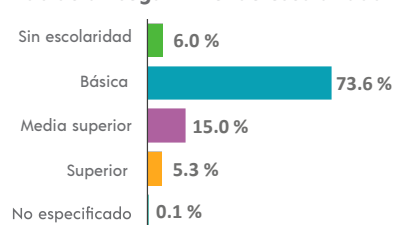

⁵ De 15 años y más.



AFILIACIÓN A SERVICIOS DE SALUD

Población afiliada⁶

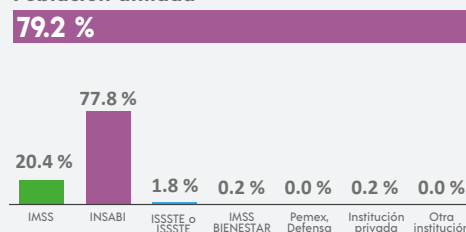

⁶ Incluye afiliaciones múltiples.



FECUNDIDAD Y MORTALIDAD

Promedio de hijas(os) nacidas(os) vivas(os)³ 1.8

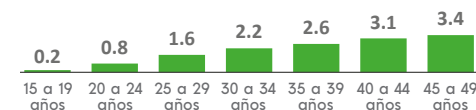

Porcentaje de hijas(os) fallecidas(os)³ 3.0 %

³ Mujeres de 15 a 49 años.



CARACTERÍSTICAS ECONÓMICAS

Población económicamente activa (PEA)⁴

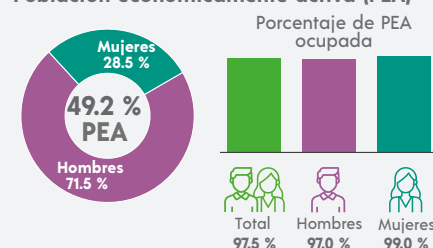

⁴ De 12 años y más.

Población no económicamente activa (PNEA)⁴

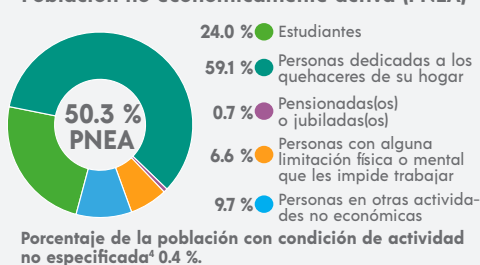

Porcentaje de la población con condición de actividad no especificada⁴ 0.4 %.

Tasa de alfabetización

15 a 24 años	98.6 %
25 años y más	92.0 %

Asistencia escolar

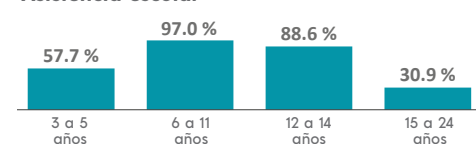

SITUACIÓN CONYUGAL

Población según situación conyugal⁷

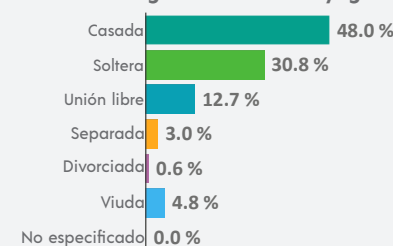

⁷ De 12 años y más.



COMPOSICIÓN POR EDAD Y SEXO

Población total

211 740 representa el 13.1 % de la población estatal

Relación hombres-mujeres **93.7**

Existen 93 hombres por cada 100 mujeres.

Edad mediana **27**

La mitad de la población tiene 27 años o menos.

Razón de dependencia **47.4**

Existen 47 personas en edad de dependencia por cada 100 en edad productiva.

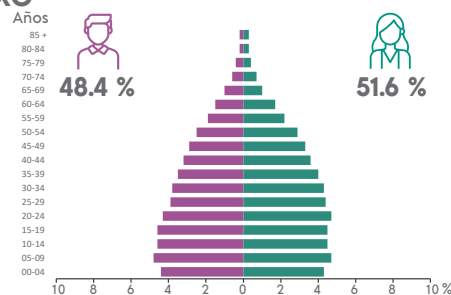

DISTRIBUCIÓN TERRITORIAL



Superficie (km²)
817.0
representa el 1.1 % del territorio estatal

Densidad de población (hab./km²)
259.2

Total de localidades

125

Localidades con mayor población

Guadalupe	170 029
Tacoaleche	10 083
Cieneguitas	5 586



VIVIENDA

Total de viviendas particulares habitadas

60 452 representa el 13.7 % del total estatal

Promedio de ocupantes por vivienda **3.5**

Promedio de ocupantes por cuarto **0.8**

Viviendas con piso de tierra **0.6 %**

Disponibilidad de servicios y equipamiento

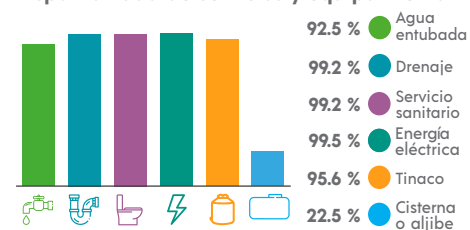

Disponibilidad de bienes

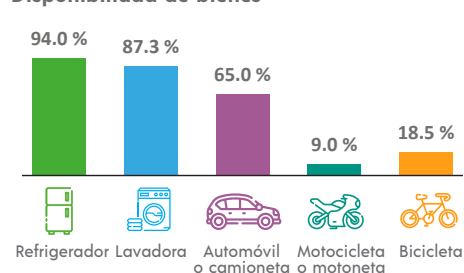

Disponibilidad de TIC

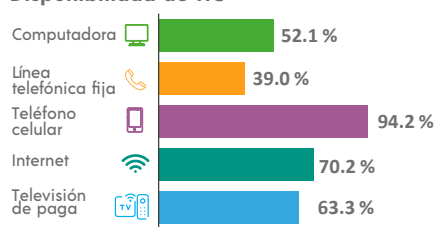

ETNICIDAD

Población que habla lengua indígena¹ **0.26 %**

Población que no habla español de los hablantes de lengua indígena¹ **0.19 %**

Lenguas indígenas más frecuentes

Náhuatl	41.6 %
Tarasco	15.0 %

Población que se considera afromexicana negra o afrodescendiente **1.35 %**

¹ De 3 años y más.



DISCAPACIDAD

Población con alguna discapacidad

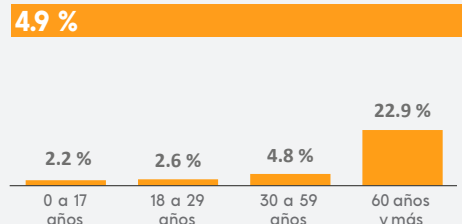

MIGRACIÓN

Población con lugar de residencia en marzo de 2015 distinto al actual²

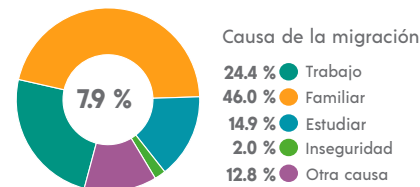

² De 5 años y más.



CARACTERÍSTICAS ECONÓMICAS

Población económicamente activa (PEA)⁴

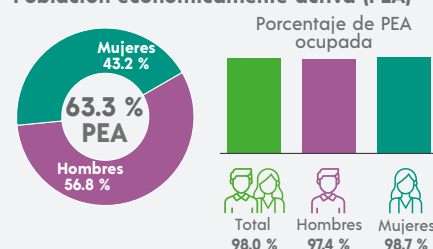

⁴ De 12 años y más.



FECUNDIDAD Y MORTALIDAD

Promedio de hijas(os) nacidas(os) vivas(os)³

1.5



Porcentaje de hijas(os) fallecidas(os)³

3.2 %

³ Mujeres de 15 a 49 años.



CARACTERÍSTICAS EDUCATIVAS

Población según nivel de escolaridad⁵

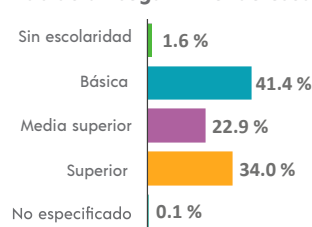

⁵ De 15 años y más.

Tasa de alfabetización

15 a 24 años	99.4 %
25 años y más	98.0 %

Asistencia escolar

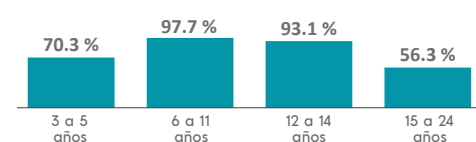

AFILIACIÓN A SERVICIOS DE SALUD

Población afiliada⁶

82.8 %

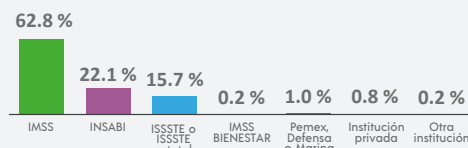

⁶ Incluye afiliaciones múltiples.



SITUACIÓN CONYUGAL

Población según situación conyugal⁷

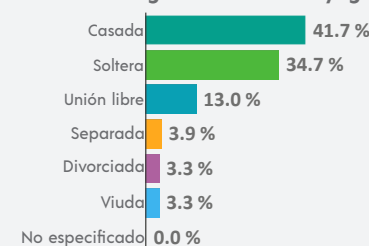

⁷ De 12 años y más.



COMPOSICIÓN POR EDAD Y SEXO

Población total

4 547 representa el 0.3 % de la población estatal

Relación hombres-mujeres 98.5

Existen 98 hombres por cada 100 mujeres.

Edad mediana 33

La mitad de la población tiene 33 años o menos.

Razón de dependencia 72.6

Existen 72 personas en edad de dependencia por cada 100 en edad productiva.

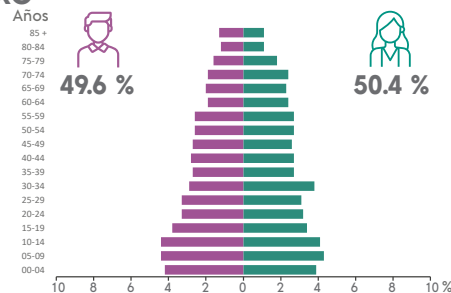

DISTRIBUCIÓN TERRITORIAL



Superficie (km²)

372.3

representa el 0.5 % del territorio estatal



Densidad de población (hab./km²)

12.2

Total de localidades

52

Localidades con mayor población

Huanusco	1 806
Arellanos	340
Los Soyates	259



VIVIENDA

Total de viviendas particulares habitadas

1 357 representa el 0.3 % del total estatal

Promedio de ocupantes por vivienda 3.4

Promedio de ocupantes por cuarto 0.8

Viviendas con piso de tierra 0.5 %

Disponibilidad de servicios y equipamiento

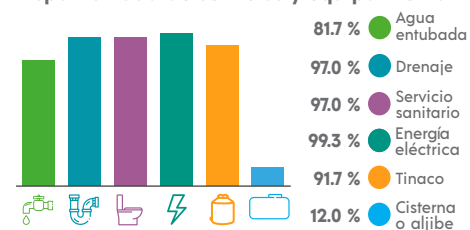

ETNICIDAD

Población que habla lengua indígena¹ 0.09 %

Población que no habla español de los hablantes de lengua indígena¹ 0.00 %

Lenguas indígenas más frecuentes

Náhuatl	50.0 %
Tarahumara	25.0 %

Población que se considera afromexicana negra o afrodescendiente 2.57 %

¹ De 3 años y más.

Disponibilidad de bienes

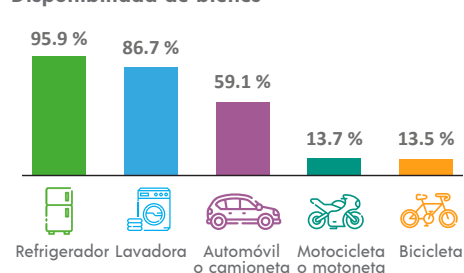

Disponibilidad de TIC

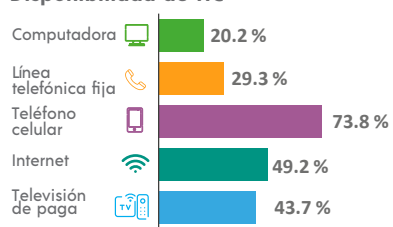

DISCAPACIDAD

Población con alguna discapacidad 9.8 %

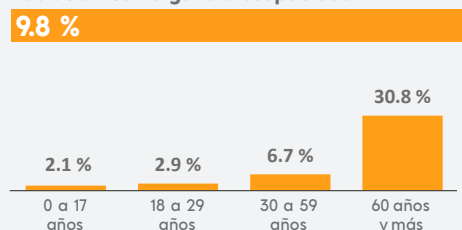

MIGRACIÓN

Población con lugar de residencia en marzo de 2015 distinto al actual²

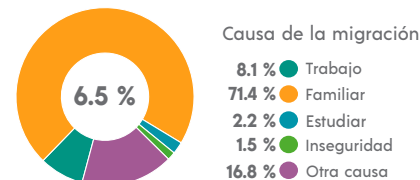

² De 5 años y más.



CARACTERÍSTICAS ECONÓMICAS

Población económicamente activa (PEA)⁴

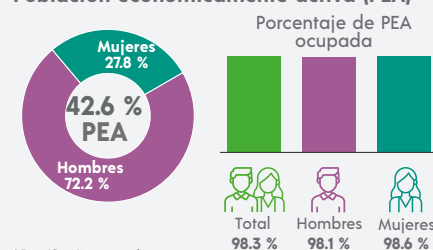

⁴ De 12 años y más.



FECUNDIDAD Y MORTALIDAD

Promedio de hijas(os) nacidas(os) vivas(os)³ 1.7



Porcentaje de hijas(os) fallecidas(os)³ 2.1 %

³ Mujeres de 15 a 49 años.



CARACTERÍSTICAS EDUCATIVAS

Población según nivel de escolaridad⁵

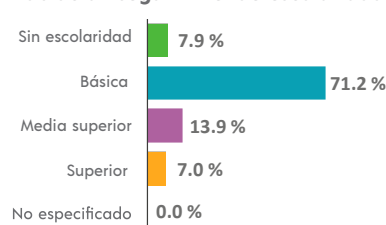

⁵ De 15 años y más.



AFILIACIÓN A SERVICIOS DE SALUD

Población afiliada⁶ 82.5 %

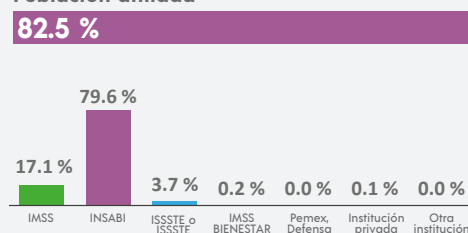

⁶ Incluye afiliaciones múltiples.

Tasa de alfabetización

15 a 24 años	99.0 %
25 años y más	92.8 %

Asistencia escolar

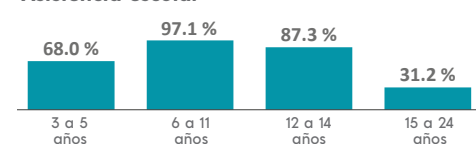

SITUACIÓN CONYUGAL

Población según situación conyugal⁷

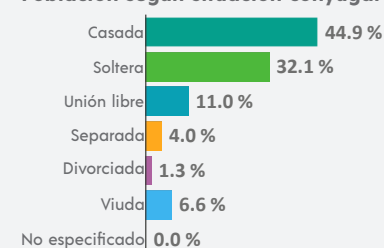

⁷ De 12 años y más.



COMPOSICIÓN POR EDAD Y SEXO

Población total

25 296 representa el 1.6 % de la población estatal

Relación hombres-mujeres 96.5

Existen 96 hombres por cada 100 mujeres.

Edad mediana 28

La mitad de la población tiene 28 años o menos.

Razón de dependencia 66.3

Existen 66 personas en edad de dependencia por cada 100 en edad productiva.

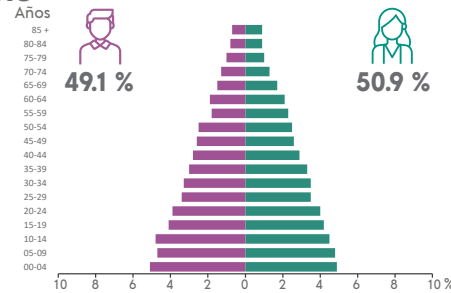

DISTRIBUCIÓN TERRITORIAL

Superficie (km²) 717.9
representa el 1.0 % del territorio estatal

Densidad de población (hab./km²) 35.2

Total de localidades

130

Localidades con mayor población

Jalpa 15 291

Guadalupe Victoria (La Villita) 887

Los Santiagos 679



VIVIENDA

Total de viviendas particulares habitadas

7 092 representa el 1.6 % del total estatal

Promedio de ocupantes por vivienda 3.5

Promedio de ocupantes por cuarto 0.9

Viviendas con piso de tierra 1.1 %

Disponibilidad de servicios y equipamiento

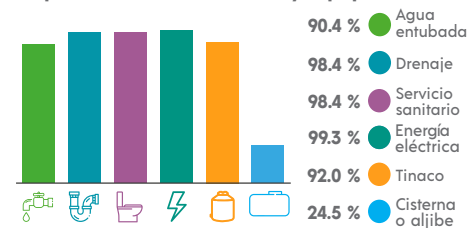

Disponibilidad de bienes

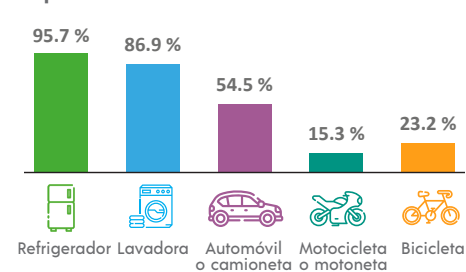

Disponibilidad de TIC

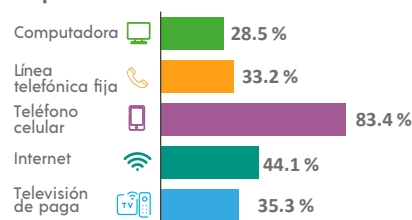

ETNICIDAD

Población que habla lengua indígena¹ 0.33 %

Población que no habla español de los hablantes de lengua indígena¹ 1.27 %

Lenguas indígenas más frecuentes

Náhuatl 38.5 %

Huichol 29.5 %

Población que se considera afromexicana negra o afrodescendiente 0.63 %

¹ De 3 años y más.



DISCAPACIDAD

Población con alguna discapacidad 5.8 %

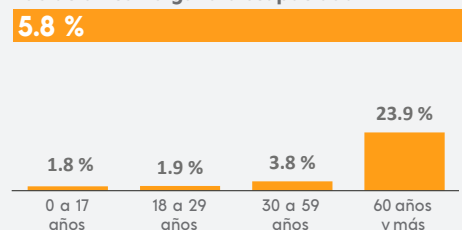

MIGRACIÓN

Población con lugar de residencia en marzo de 2015 distinto al actual²

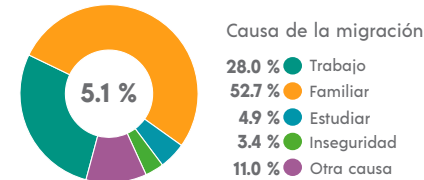

² De 5 años y más.



CARACTERÍSTICAS ECONÓMICAS

Población económicamente activa (PEA)⁴

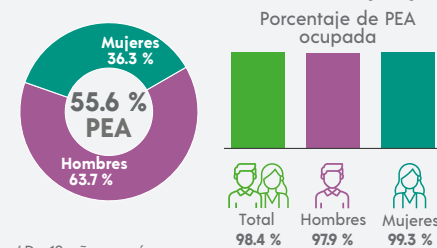

⁴ De 12 años y más.



FECUNDIDAD Y MORTALIDAD

Promedio de hijas(os) nacidas(os) vivas(os)³ 1.8

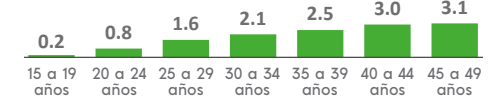

Porcentaje de hijas(os) fallecidas(os)³ 2.5 %

³ Mujeres de 15 a 49 años.



CARACTERÍSTICAS EDUCATIVAS

Población según nivel de escolaridad⁵

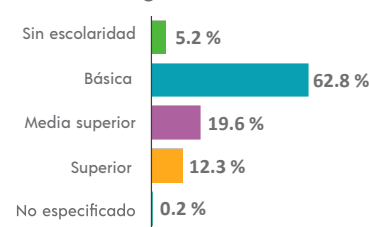

⁵ De 15 años y más.

Tasa de alfabetización



Asistencia escolar

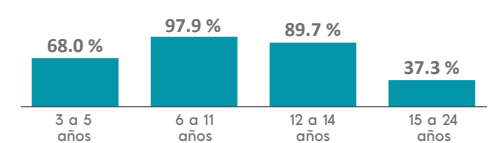

AFILIACIÓN A SERVICIOS DE SALUD

Población afiliada⁶

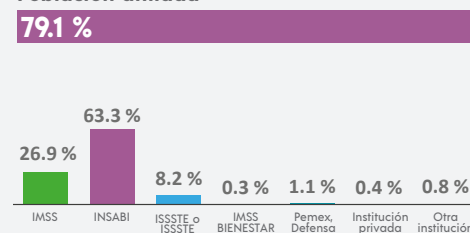

⁶ Incluye afiliaciones múltiples.



SITUACIÓN CONYUGAL

Población según situación conyugal⁷

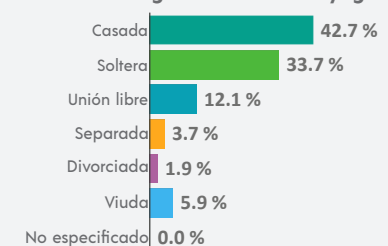

⁷ De 12 años y más.



COMPOSICIÓN POR EDAD Y SEXO

Población total

59 910 representa el 3.7 % de la población estatal

Relación hombres-mujeres 94.8

Existen 94 hombres por cada 100 mujeres.

Edad mediana 31

La mitad de la población tiene 31 años o menos.

Razón de dependencia 58.8

Existen 58 personas en edad de dependencia por cada 100 en edad productiva.



DISTRIBUCIÓN TERRITORIAL



Superficie (km²)

1 543.4

representa el 2.1 % del territorio estatal



Densidad de población (hab./km²)

38.8

Total de localidades

154

Localidades con mayor población

Jerez de García Salinas	46 132
Ermida de Guadalupe	2 434
Ermida de los Correa	919



VIVIENDA

Total de viviendas particulares habitadas

17 849 representa el 4.0 % del total estatal

Promedio de ocupantes por vivienda 3.4

Promedio de ocupantes por cuarto 0.8

Viviendas con piso de tierra 1.2 %

Disponibilidad de servicios y equipamiento

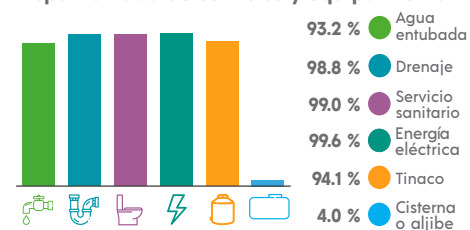

Disponibilidad de bienes

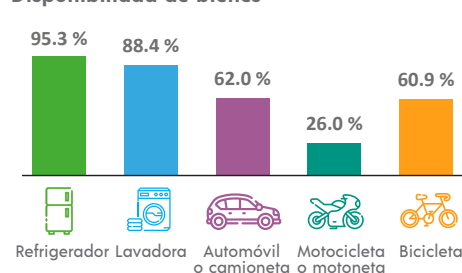

Disponibilidad de TIC

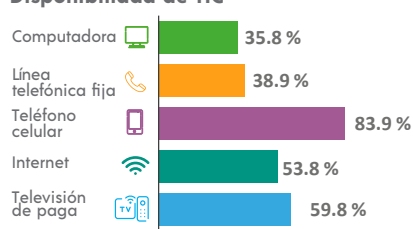

ETNICIDAD

Población que habla lengua indígena¹ 0.25 %

Población que no habla español de los hablantes de lengua indígena¹ 1.40 %

Lenguas indígenas más frecuentes

Huichol	49.7 %
Náhuatl	23.8 %

Población que se considera afromexicana negra o afrodescendiente 0.55 %



DISCAPACIDAD

Población con alguna discapacidad 7.3 %

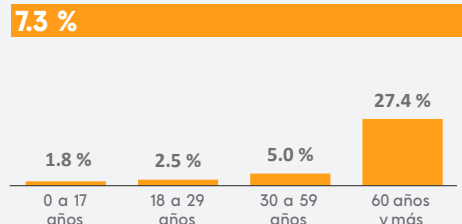

MIGRACIÓN

Población con lugar de residencia en marzo de 2015 distinto al actual²

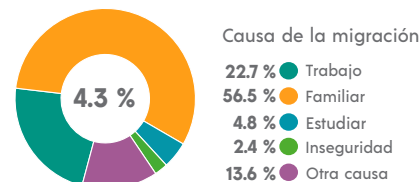

² De 5 años y más.



CARACTERÍSTICAS ECONÓMICAS

Población económicamente activa (PEA)⁴

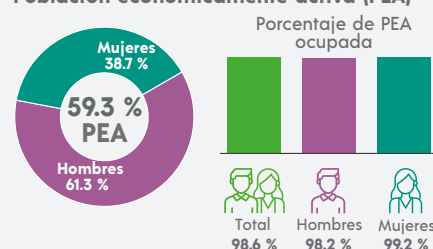

⁴ De 12 años y más.



FECUNDIDAD Y MORTALIDAD

Promedio de hijas(os) nacidas(os) vivas(os)³

1.5



Porcentaje de hijas(os) fallecidas(os)³

2.7 %

³ Mujeres de 15 a 49 años.



CARACTERÍSTICAS EDUCATIVAS

Población según nivel de escolaridad⁵

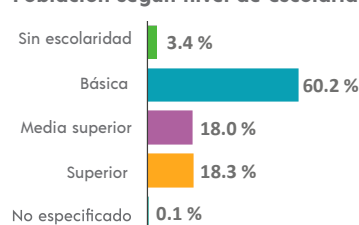

⁵ De 15 años y más.



AFILIACIÓN A SERVICIOS DE SALUD

Población afiliada⁶

77.4 %

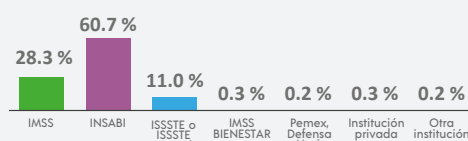

⁶ Incluye afiliaciones múltiples.

Tasa de alfabetización

15 a 24 años	99.2 %
25 años y más	95.7 %

Asistencia escolar

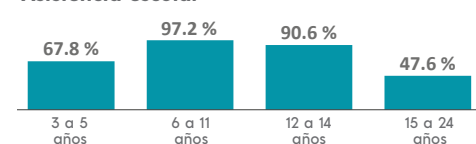

SITUACIÓN CONYUGAL

Población según situación conyugal⁷

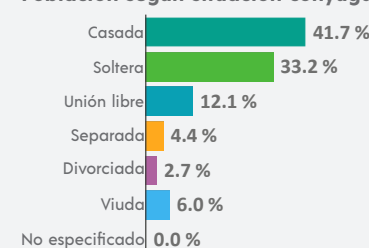

⁷ De 12 años y más.

¹ De 3 años y más.



COMPOSICIÓN POR EDAD Y SEXO

Población total

4 465 representa el 0.3 % de la población estatal

Relación hombres-mujeres 98.0

Existen 98 hombres por cada 100 mujeres.

Edad mediana 26

La mitad de la población tiene 26 años o menos.

Razón de dependencia 76.6

Existen 76 personas en edad de dependencia por cada 100 en edad productiva.

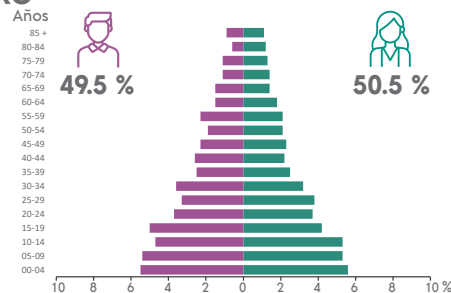

DISTRIBUCIÓN TERRITORIAL



Superficie (km²) 1 171.1
representa el 1.6 % del territorio estatal

Densidad de población (hab./km²) 3.8

Total de localidades

41

Localidades con mayor población

Jiménez del Teul	1 847
Atotonilco	641
Sauces de Abajo (San José de los Sauces)	200



VIVIENDA

Total de viviendas particulares habitadas

1 080 representa el 0.2 % del total estatal

Promedio de ocupantes por vivienda 4.1

Promedio de ocupantes por cuarto 1.1

Viviendas con piso de tierra 7.2 %

Disponibilidad de servicios y equipamiento

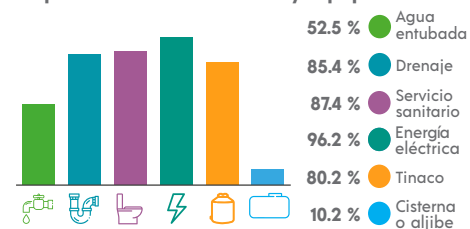

ETNICIDAD

Población que habla lengua indígena¹ 0.10 %

Población que no habla español de los hablantes de lengua indígena¹ 0.00 %

Lenguas indígenas más frecuentes

Tepehuano del sur	25.0 %
Huichol	25.0 %

Población que se considera afromexicana negra o afrodescendiente 0.16 %

¹ De 3 años y más.

Disponibilidad de bienes

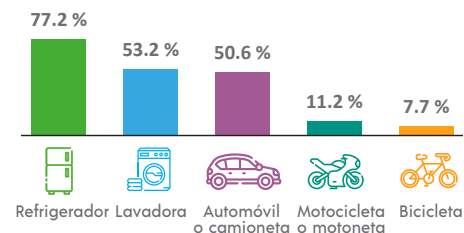

Disponibilidad de TIC

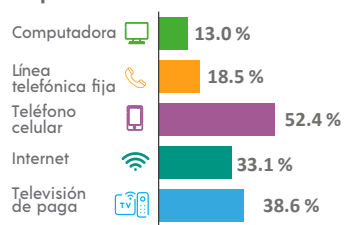

DISCAPACIDAD

Población con alguna discapacidad 7.6 %

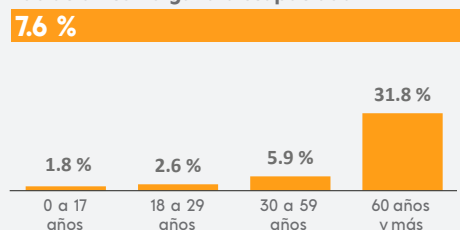

MIGRACIÓN

Población con lugar de residencia en marzo de 2015 distinto al actual²

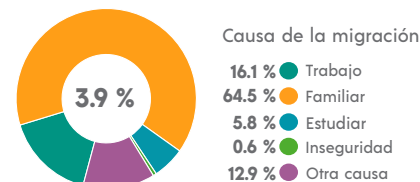

² De 5 años y más.



CARACTERÍSTICAS ECONÓMICAS

Población económicamente activa (PEA)⁴

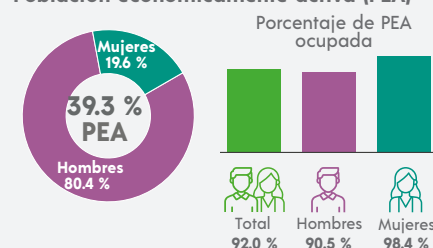

⁴ De 12 años y más.



FECUNDIDAD Y MORTALIDAD

Promedio de hijas(os) nacidas(os) vivas(os)³ 2.1



Porcentaje de hijas(os) fallecidas(os)³ 4.2 %

³ Mujeres de 15 a 49 años.



CARACTERÍSTICAS EDUCATIVAS

Población según nivel de escolaridad⁵

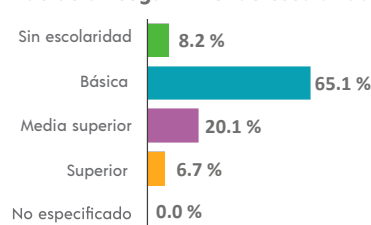

⁵ De 15 años y más.



AFILIACIÓN A SERVICIOS DE SALUD

Población afiliada⁶ 85.1 %

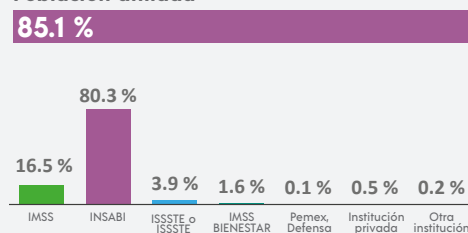

⁶ Incluye afiliaciones múltiples.

Tasa de alfabetización

15 a 24 años	99.2 %
25 años y más	89.6 %

Asistencia escolar

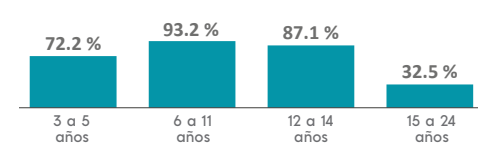

SITUACIÓN CONYUGAL

Población según situación conyugal⁷

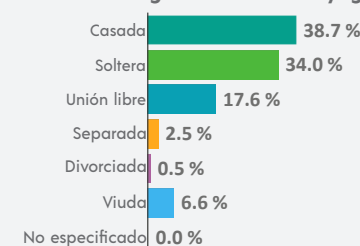

⁷ De 12 años y más.



COMPOSICIÓN POR EDAD Y SEXO

Población total

19 749 representa el 1.2 % de la población estatal

Relación hombres-mujeres 93.9

Existen 93 hombres por cada 100 mujeres.

Edad mediana 29

La mitad de la población tiene 29 años o menos.

Razón de dependencia 61.5

Existen 61 personas en edad de dependencia por cada 100 en edad productiva.

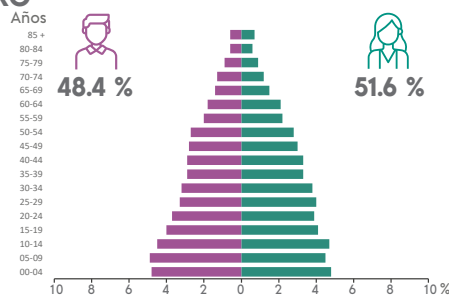

DISTRIBUCIÓN TERRITORIAL



Superficie (km²) 623.6
representa el 0.8 % del territorio estatal

Densidad de población (hab./km²) 31.7



VIVIENDA

Total de viviendas particulares habitadas

5 395 representa el 1.2 % del total estatal

Promedio de ocupantes por vivienda 3.7

Promedio de ocupantes por cuarto 0.9

Viviendas con piso de tierra 1.6 %

Disponibilidad de servicios y equipamiento

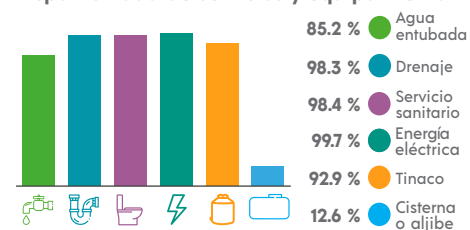

ETNICIDAD

Población que habla lengua indígena¹ 0.13 %

Población que no habla español de los hablantes de lengua indígena¹ 0.00 %

Lenguas indígenas más frecuentes

Náhuatl 41.7 %
Zapoteco 20.8 %

Población que se considera afromexicana negra o afrodescendiente 1.89 %

¹ De 3 años y más.

Total de localidades

17

Localidades con mayor población

Juan Aldama 15 045

Ojitos 1 256

General Juan José Ríos (Ciénega de San Francisco) 1 182

Disponibilidad de bienes

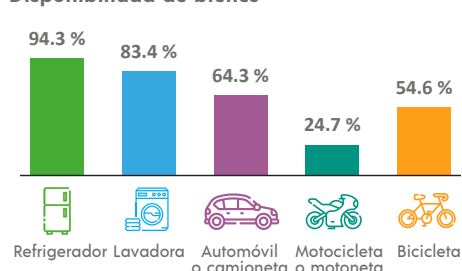

Disponibilidad de TIC

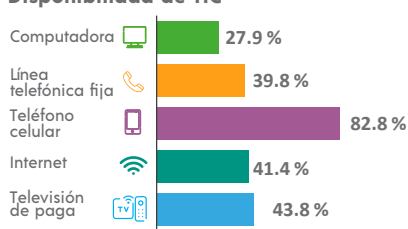

DISCAPACIDAD

Población con alguna discapacidad

5.5 %

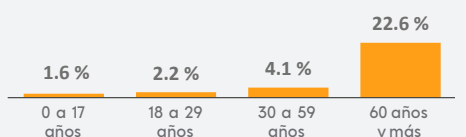

MIGRACIÓN

Población con lugar de residencia en marzo de 2015 distinto al actual²

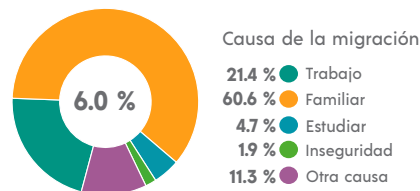

² De 5 años y más.



CARACTERÍSTICAS ECONÓMICAS

Población económicamente activa (PEA)⁴

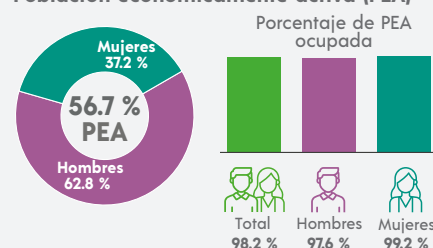

⁴ De 12 años y más.



FECUNDIDAD Y MORTALIDAD

Promedio de hijas(os) nacidas(os) vivas(os)³

1.7



Porcentaje de hijas(os) fallecidas(os)³

3.6 %

³ Mujeres de 15 a 49 años.



CARACTERÍSTICAS EDUCATIVAS

Población según nivel de escolaridad⁵

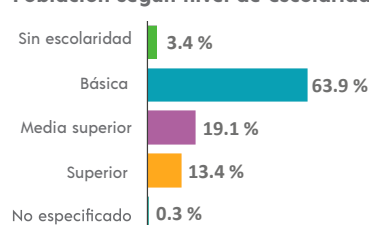

⁵ De 15 años y más.



AFILIACIÓN A SERVICIOS DE SALUD

Población afiliada⁶

77.1 %

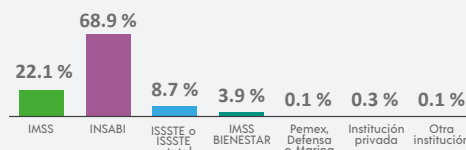

⁶ Incluye afiliaciones múltiples.

Tasa de alfabetización



Asistencia escolar

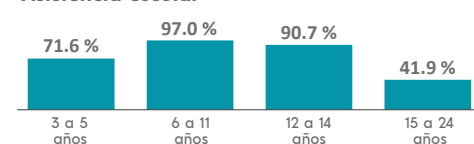

SITUACIÓN CONYUGAL

Población según situación conyugal⁷

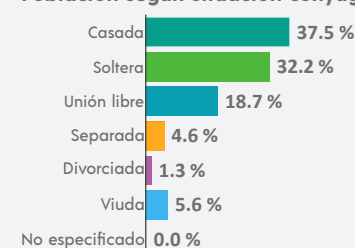

⁷ De 12 años y más.



COMPOSICIÓN POR EDAD Y SEXO

Población total

12 251 representa el 0.8 % de la población estatal

Relación hombres-mujeres 92.5

Existen 92 hombres por cada 100 mujeres.

Edad mediana 33

La mitad de la población tiene 33 años o menos.

Razón de dependencia 63.7

Existen 63 personas en edad de dependencia por cada 100 en edad productiva.

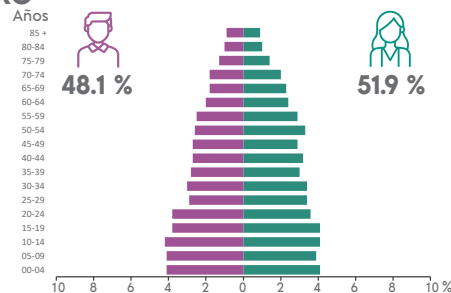

DISTRIBUCIÓN TERRITORIAL

Superficie (km²) 338.6
representa el 0.4 % del territorio estatal

Densidad de población (hab./km²) 36.2

Total de localidades

30

Localidades con mayor población

Juchipila	5 836
Mezquitera Sur	957
El Remolino	761



VIVIENDA

Total de viviendas particulares habitadas

3 888 representa el 0.9 % del total estatal

Promedio de ocupantes por vivienda 3.1

Promedio de ocupantes por cuarto 0.8

Viviendas con piso de tierra 1.7 %

Disponibilidad de servicios y equipamiento

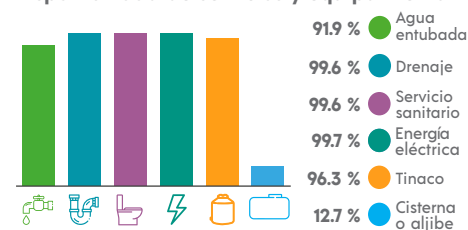

Disponibilidad de bienes

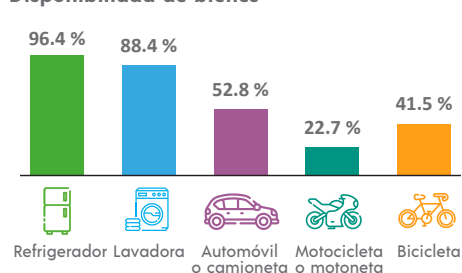

Disponibilidad de TIC

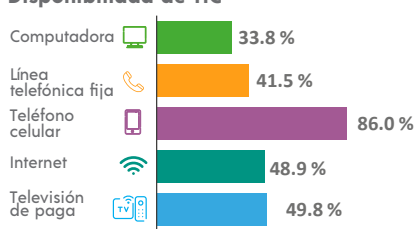

ETNICIDAD

Población que habla lengua indígena¹ 0.18 %

Población que no habla español de los hablantes de lengua indígena¹ 0.00 %

Lenguas indígenas más frecuentes

Huichol	66.7 %
Chol	16.7 %

Población que se considera afromexicana negra o afrodescendiente 0.20 %

¹ De 3 años y más.



DISCAPACIDAD

Población con alguna discapacidad 6.5 %

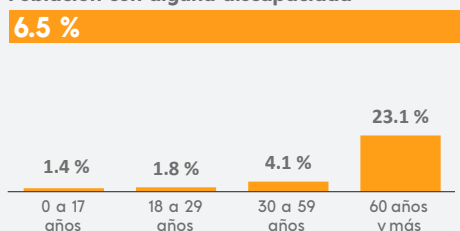

MIGRACIÓN

Población con lugar de residencia en marzo de 2015 distinto al actual²

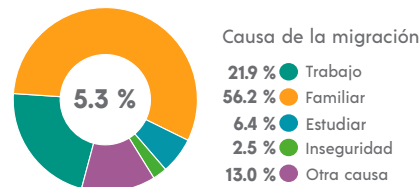

² De 5 años y más.



CARACTERÍSTICAS ECONÓMICAS

Población económicamente activa (PEA)⁴

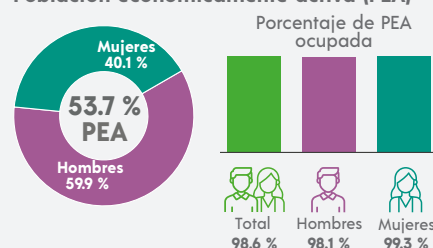

⁴ De 12 años y más.



FECUNDIDAD Y MORTALIDAD

Promedio de hijas(os) nacidas(os) vivas(os)³

1.5



Porcentaje de hijas(os) fallecidas(os)³

2.6 %

³ Mujeres de 15 a 49 años.



CARACTERÍSTICAS EDUCATIVAS

Población según nivel de escolaridad⁵

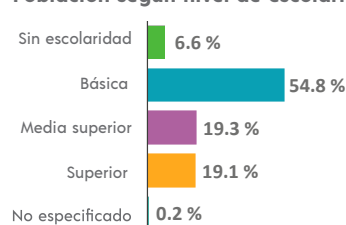

⁵ De 15 años y más.

Tasa de alfabetización

15 a 24 años	98.4 %
25 años y más	93.4 %

Asistencia escolar

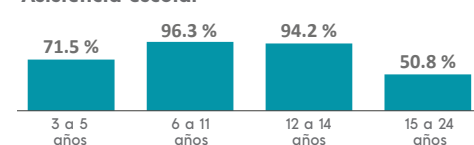

AFILIACIÓN A SERVICIOS DE SALUD

Población afiliada⁶

82.5 %

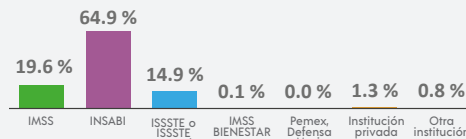

⁶ Incluye afiliaciones múltiples.



SITUACIÓN CONYUGAL

Población según situación conyugal⁷

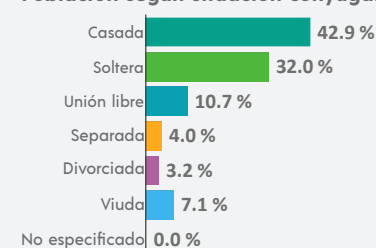

⁷ De 12 años y más.



COMPOSICIÓN POR EDAD Y SEXO

Población total

53 709 representa el 3.3 % de la población estatal

Relación hombres-mujeres 95.7

Existen 95 hombres por cada 100 mujeres.

Edad mediana 25

La mitad de la población tiene 25 años o menos.

Razón de dependencia 63.8

Existen 63 personas en edad de dependencia por cada 100 en edad productiva.

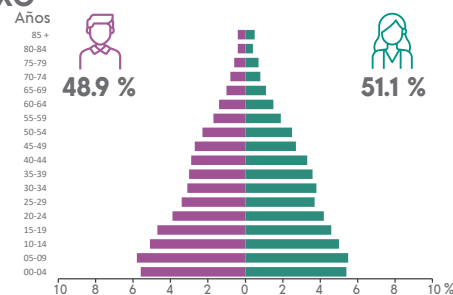

DISTRIBUCIÓN TERRITORIAL



Superficie (km²) 429.1
representa el 0.6 % del territorio estatal

Densidad de población (hab./km²) 125.2

Total de localidades

90

Localidades con mayor población

Loreto	26 287
San Marcos	2 964
Tierra Blanca	2 402



VIVIENDA

Total de viviendas particulares habitadas

12 996 representa el 2.9 % del total estatal

Promedio de ocupantes por vivienda 4.1

Promedio de ocupantes por cuarto 1.1

Viviendas con piso de tierra 1.4 %

Disponibilidad de bienes

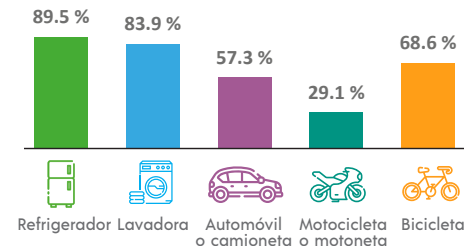

Disponibilidad de TIC

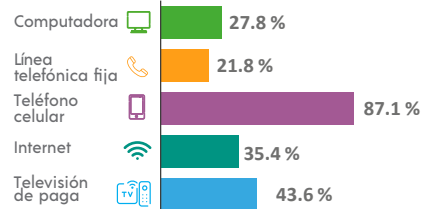

ETNICIDAD

Población que habla lengua indígena¹ 0.12 %

Población que no habla español de los hablantes de lengua indígena¹ 0.00 %

Lenguas indígenas más frecuentes

Mazahua	30.5 %
Náhuatl	23.7 %

Población que se considera afromexicana negra o afrodescendiente 4.08 %



DISCAPACIDAD

Población con alguna discapacidad 6.0 %

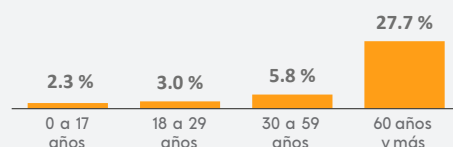

MIGRACIÓN

Población con lugar de residencia en marzo de 2015 distinto al actual²

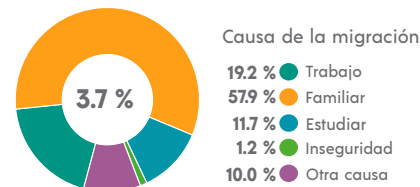

² De 5 años y más.



CARACTERÍSTICAS ECONÓMICAS

Población económicamente activa (PEA)⁴

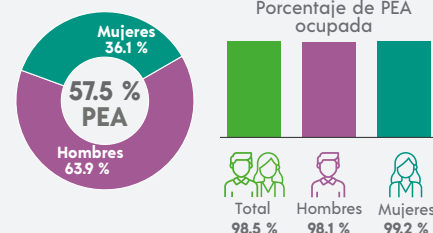

⁴ De 12 años y más.



FECUNDIDAD Y MORTALIDAD

Promedio de hijas(os) nacidas(os) vivas(os)³ 1.8

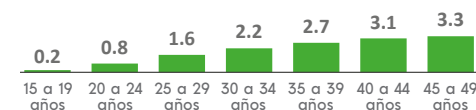

Porcentaje de hijas(os) fallecidas(os)³ 4.1 %

³ Mujeres de 15 a 49 años.



CARACTERÍSTICAS EDUCATIVAS

Población según nivel de escolaridad⁵

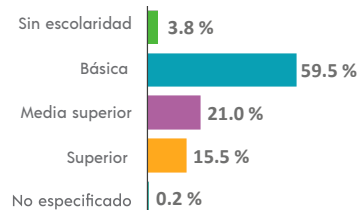

⁵ De 15 años y más.

Tasa de alfabetización

15 a 24 años	99.1 %
25 años y más	94.7 %

Asistencia escolar

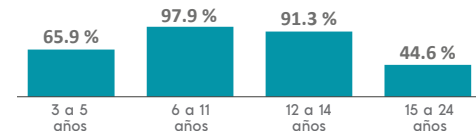

AFILIACIÓN A SERVICIOS DE SALUD

Población afiliada⁶ 79.3 %

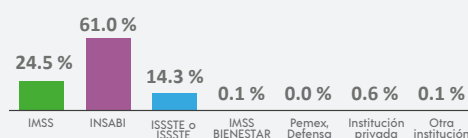

⁶ Incluye afiliaciones múltiples.



SITUACIÓN CONYUGAL

Población según situación conyugal⁷

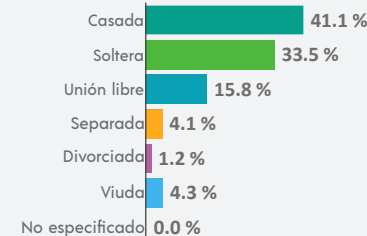

⁷ De 12 años y más.

¹ De 3 años y más.



COMPOSICIÓN POR EDAD Y SEXO

Población total

13 184 representa el 0.8 % de la población estatal

Relación hombres-mujeres 95.3

Existen 95 hombres por cada 100 mujeres.

Edad mediana 26

La mitad de la población tiene 26 años o menos.

Razón de dependencia 66.7

Existen 66 personas en edad de dependencia por cada 100 en edad productiva.

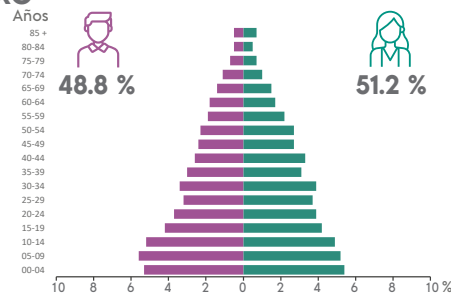

DISTRIBUCIÓN TERRITORIAL



Superficie (km²)

176.9

representa el 0.2 % del territorio estatal

Densidad de población (hab./km²)

74.5

Total de localidades

47

Localidades con mayor población

Luis Moya	6 983
Coecillo	1 396
Colonia Hidalgo	1 174



VIVIENDA

Total de viviendas particulares habitadas

3 267 representa el 0.7 % del total estatal

Promedio de ocupantes por vivienda 4.0

Promedio de ocupantes por cuarto 1.0

Viviendas con piso de tierra 1.5 %

Disponibilidad de servicios y equipamiento

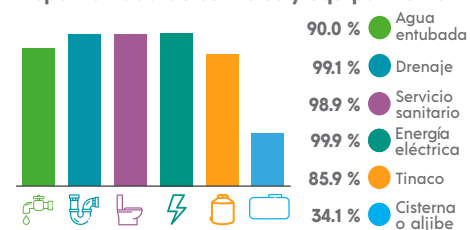

ETNICIDAD

Población que habla lengua indígena¹ 0.04 %

Población que no habla español de los hablantes de lengua indígena¹ 0.00 %

Lenguas indígenas más frecuentes

Otomí	40.0 %
Mazahua	40.0 %

Población que se considera afromexicana negra o afrodescendiente 1.55 %

¹ De 3 años y más.

Disponibilidad de bienes

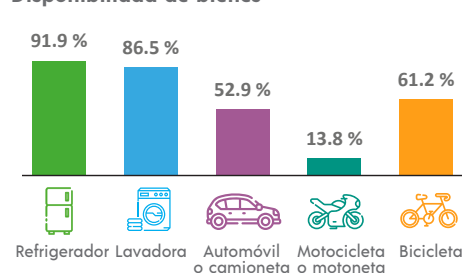

Disponibilidad de TIC

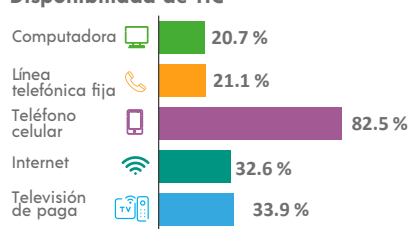

DISCAPACIDAD

Población con alguna discapacidad

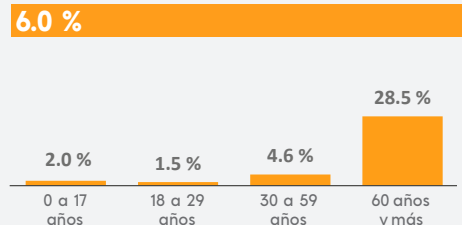

MIGRACIÓN

Población con lugar de residencia en marzo de 2015 distinto al actual²

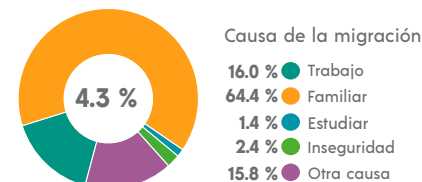

² De 5 años y más.



CARACTERÍSTICAS ECONÓMICAS

Población económicamente activa (PEA)⁴

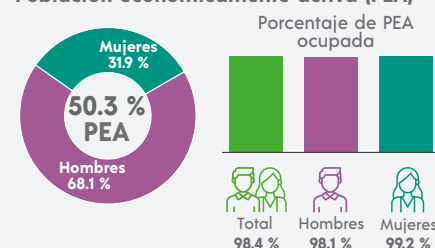

⁴ De 12 años y más.



FECUNDIDAD Y MORTALIDAD

Promedio de hijas(os) nacidas(os) vivas(os)³

1.8

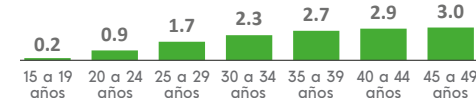

Porcentaje de hijas(os) fallecidas(os)³

2.2 %

³ Mujeres de 15 a 49 años.



CARACTERÍSTICAS EDUCATIVAS

Población según nivel de escolaridad⁵

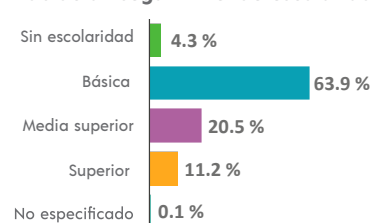

⁵ De 15 años y más.



AFILIACIÓN A SERVICIOS DE SALUD

Población afiliada⁶

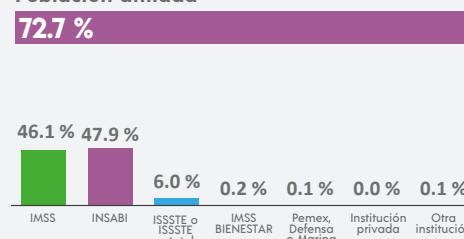

⁶ Incluye afiliaciones múltiples.

Tasa de alfabetización

15 a 24 años	99.1 %
25 años y más	93.6 %

Asistencia escolar

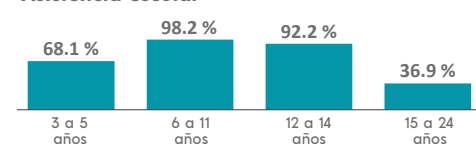

SITUACIÓN CONYUGAL

Población según situación conyugal⁷

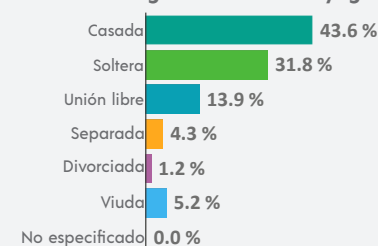

⁷ De 12 años y más.



COMPOSICIÓN POR EDAD Y SEXO

Población total

17 774 representa el 11 % de la población estatal

Relación hombres-mujeres 105.1

Existen 105 hombres por cada 100 mujeres.

Edad mediana 28

La mitad de la población tiene 28 años o menos.

Razón de dependencia 72.6

Existen 72 personas en edad de dependencia por cada 100 en edad productiva.

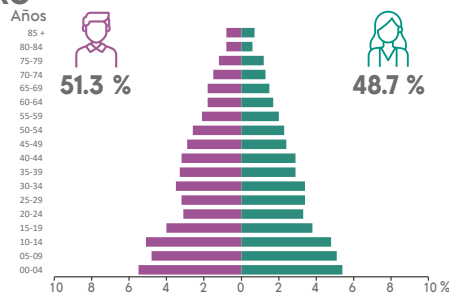

DISTRIBUCIÓN TERRITORIAL



Superficie (km²)
12 116.6
representa el 16.1 % del territorio estatal

Densidad de población (hab./km²)
1.5

Total de localidades

152

Localidades con mayor población

Mazapil	1 262
Terminal de Providencia (Terminal)	1 186
Cedros	1 147



VIVIENDA

Total de viviendas particulares habitadas

4 645 representa el 1.0 % del total estatal

Promedio de ocupantes por vivienda 3.8

Promedio de ocupantes por cuarto 1.0

Viviendas con piso de tierra 3.3 %

Disponibilidad de servicios y equipamiento

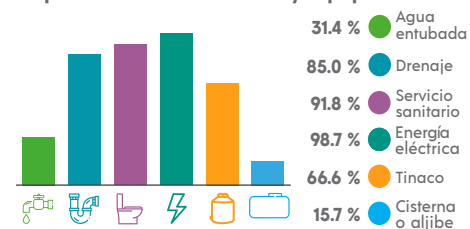

Disponibilidad de bienes

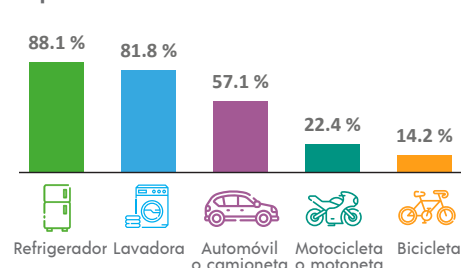

Disponibilidad de TIC

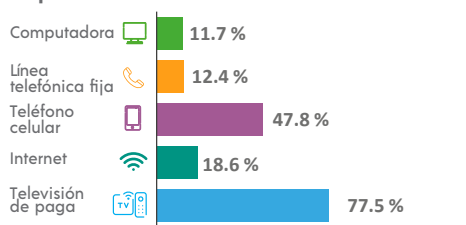

ETNICIDAD

Población que habla lengua indígena¹ 0.04 %

Población que no habla español de los hablantes de lengua indígena¹ 0.00 %

Lenguas indígenas más frecuentes

Otomí 33.3 %

Huichol 16.7 %

Población que se considera afromexicana negra o afrodescendiente 2.00 %



DISCAPACIDAD

Población con alguna discapacidad 6.9 %

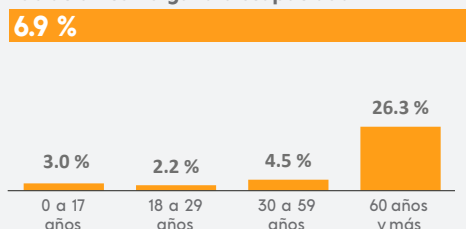

MIGRACIÓN

Población con lugar de residencia en marzo de 2015 distinto al actual²

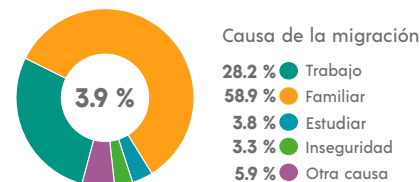

² De 5 años y más.



CARACTERÍSTICAS ECONÓMICAS

Población económicamente activa (PEA)⁴

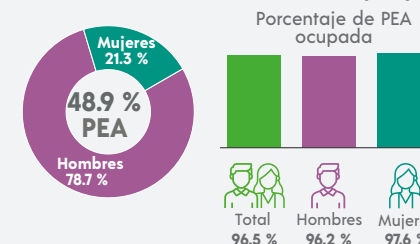

⁴ De 12 años y más.



FECUNDIDAD Y MORTALIDAD

Promedio de hijas(os) nacidas(os) vivas(os)³
2.0

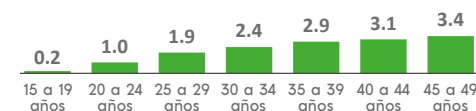

Porcentaje de hijas(os) fallecidas(os)³

3.3 %

³ Mujeres de 15 a 49 años.



CARACTERÍSTICAS EDUCATIVAS

Población según nivel de escolaridad⁵

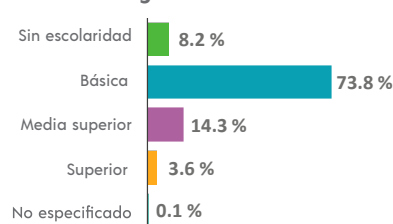

⁵ De 15 años y más.

Tasa de alfabetización

15 a 24 años	99.1 %
25 años y más	89.7 %

Asistencia escolar

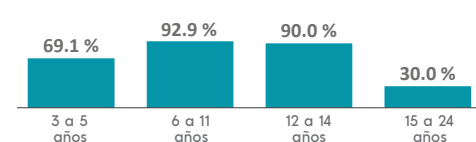

AFILIACIÓN A SERVICIOS DE SALUD

Población afiliada⁶

76.0 %

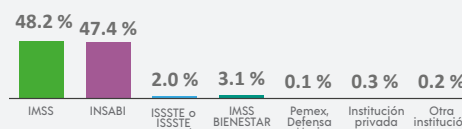

⁶ Incluye afiliaciones múltiples.



SITUACIÓN CONYUGAL

Población según situación conyugal⁷

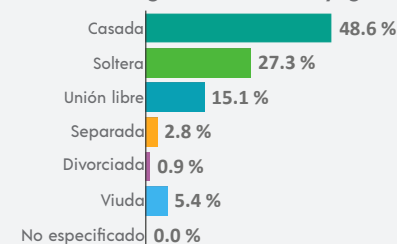

⁷ De 12 años y más.

¹ De 3 años y más.



COMPOSICIÓN POR EDAD Y SEXO

Población total

2 736 representa el 0.2 % de la población estatal

Relación hombres-mujeres 113.5

Existen 113 hombres por cada 100 mujeres.

Edad mediana 29

La mitad de la población tiene 29 años o menos.

Razón de dependencia 65.6

Existen 65 personas en edad de dependencia por cada 100 en edad productiva.

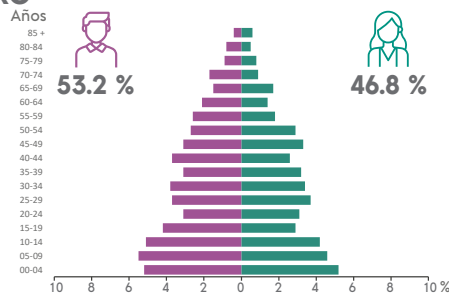

DISTRIBUCIÓN TERRITORIAL



Superficie (km²)

1 881.4

representa el 2.5 % del territorio estatal



Densidad de población (hab./km²)

1.5

Total de localidades

28

Localidades con mayor población

Melchor Ocampo	698
San Jerónimo (La Noria)	457
Matamoros	374



VIVIENDA

Total de viviendas particulares habitadas

721 representa el 0.2 % del total estatal

Promedio de ocupantes por vivienda 3.8

Promedio de ocupantes por cuarto 1.1

Viviendas con piso de tierra 1.8 %

Disponibilidad de servicios y equipamiento

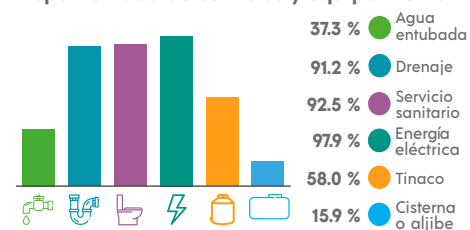

ETNICIDAD

Población que habla lengua indígena¹ 0.00 %

Población que no habla español de los hablantes de lengua indígena¹ 0.00 %

Lenguas indígenas más frecuentes

N/A

Población que se considera afromexicana negra o afrodescendiente 0.04 %

¹ De 3 años y más.

Disponibilidad de bienes

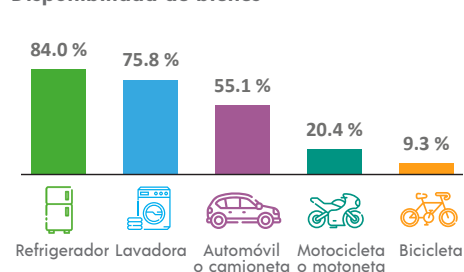

Disponibilidad de TIC

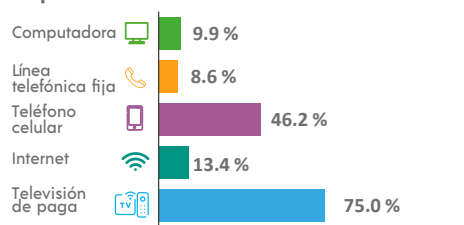

DISCAPACIDAD

Población con alguna discapacidad

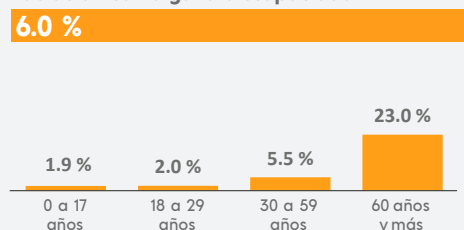

MIGRACIÓN

Población con lugar de residencia en marzo de 2015 distinto al actual²

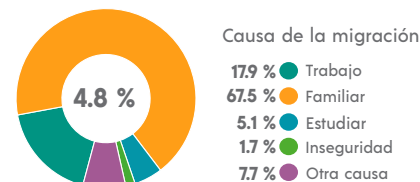

² De 5 años y más.



CARACTERÍSTICAS ECONÓMICAS

Población económicamente activa (PEA)⁴

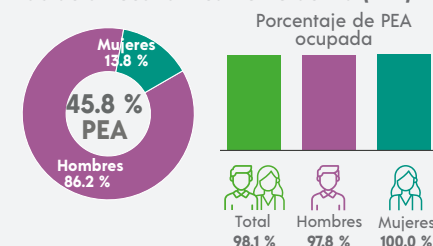

⁴ De 12 años y más.



FECUNDIDAD Y MORTALIDAD

Promedio de hijas(os) nacidas(os) vivas(os)³ 2.0



Porcentaje de hijas(os) fallecidas(os)³

1.9 %

³ Mujeres de 15 a 49 años.



CARACTERÍSTICAS EDUCATIVAS

Población según nivel de escolaridad⁵

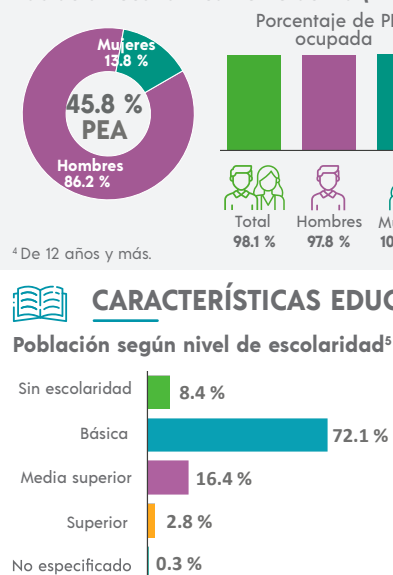

⁵ De 15 años y más.

Población no económicamente activa (PNEA)⁴

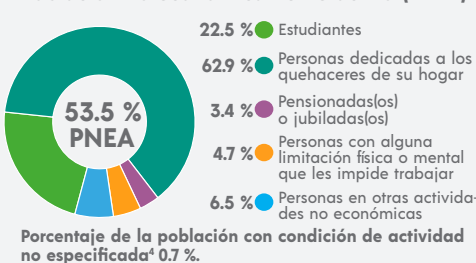

CARACTERÍSTICAS EDUCATIVAS

Tasa de alfabetización

15 a 24 años	98.6 %
25 años y más	90.0 %

Asistencia escolar

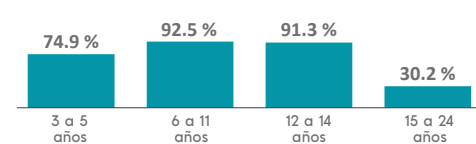

AFILIACIÓN A SERVICIOS DE SALUD

Población afiliada⁶

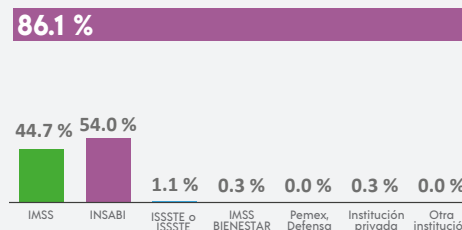

⁶ Incluye afiliaciones múltiples.



SITUACIÓN CONYUGAL

Población según situación conyugal⁷

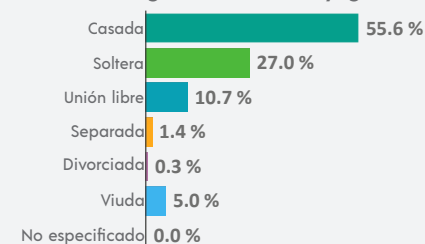

⁷ De 12 años y más.



COMPOSICIÓN POR EDAD Y SEXO

Población total

2 451 representa el 0.2 % de la población estatal

Relación hombres-mujeres 98.4

Existen 98 hombres por cada 100 mujeres.

Edad mediana 33

La mitad de la población tiene 33 años o menos.

Razón de dependencia 70.2

Existen 70 personas en edad de dependencia por cada 100 en edad productiva.

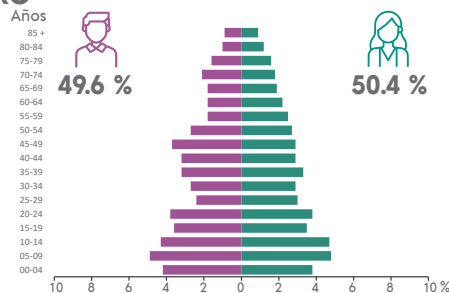

DISTRIBUCIÓN TERRITORIAL

MEZQUITAL DEL ORO



Superficie (km²)

486.5
representa el 0.6 % del territorio estatal



Densidad de población (hab./km²)
5.0



VIVIENDA

Total de viviendas particulares habitadas

735 representa el 0.2 % del total estatal

Promedio de ocupantes por vivienda 3.3

Promedio de ocupantes por cuarto 0.9

Viviendas con piso de tierra 2.0 %

Disponibilidad de servicios y equipamiento

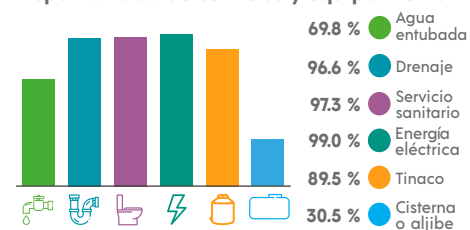

ETNICIDAD

Población que habla lengua indígena¹ 0.64 %

Población que no habla español de los hablantes de lengua indígena¹ 0.00 %

Lenguas indígenas más frecuentes

Huichol 100.0 %

N/A

Población que se considera afromexicana negra o afrodescendiente 2.86 %

¹ De 3 años y más.

Total de localidades

52

Localidades con mayor población

Mezquital del Oro 1 136

La Huerta Grande 103

Los Guajes 102

Disponibilidad de bienes

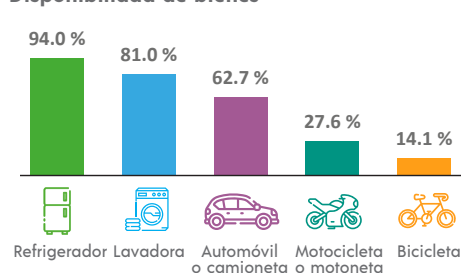

Disponibilidad de TIC

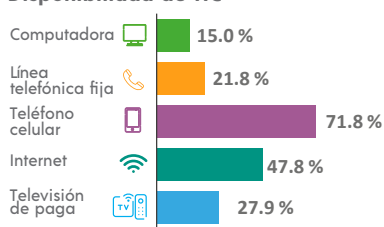

DISCAPACIDAD

Población con alguna discapacidad

4.7 %

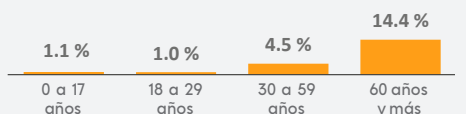

MIGRACIÓN

Población con lugar de residencia en marzo de 2015 distinto al actual²

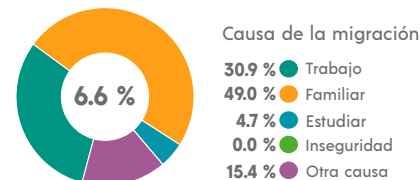

² De 5 años y más.



CARACTERÍSTICAS ECONÓMICAS

Población económicamente activa (PEA)⁴

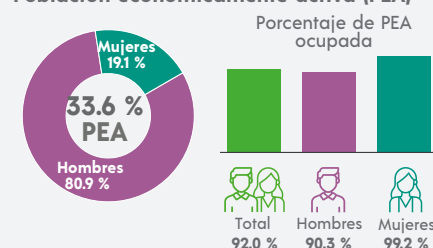

⁴ De 12 años y más.



FECUNDIDAD Y MORTALIDAD

Promedio de hijas(os) nacidas(os) vivas(os)³

1.7



Porcentaje de hijas(os) fallecidas(os)³

1.1 %

³ Mujeres de 15 a 49 años.



CARACTERÍSTICAS EDUCATIVAS

Población según nivel de escolaridad⁵

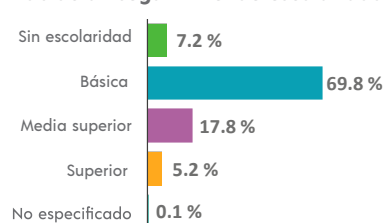

⁵ De 15 años y más.



AFILIACIÓN A SERVICIOS DE SALUD

Población afiliada⁶

88.4 %

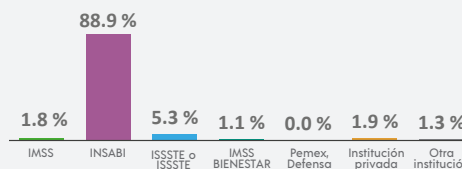

⁶ Incluye afiliaciones múltiples.

Tasa de alfabetización



Asistencia escolar

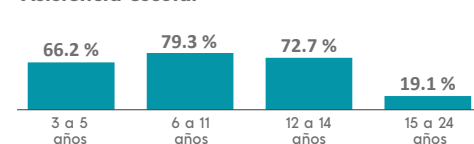

SITUACIÓN CONYUGAL

Población según situación conyugal⁷

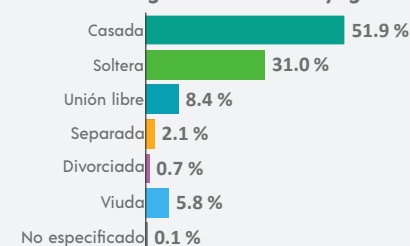

⁷ De 12 años y más.



COMPOSICIÓN POR EDAD Y SEXO

Población total

23 713 representa el 1.5 % de la población estatal

Relación hombres-mujeres 95.3

Existen 95 hombres por cada 100 mujeres.

Edad mediana 25

La mitad de la población tiene 25 años o menos.

Razón de dependencia 67.4

Existen 67 personas en edad de dependencia por cada 100 en edad productiva.

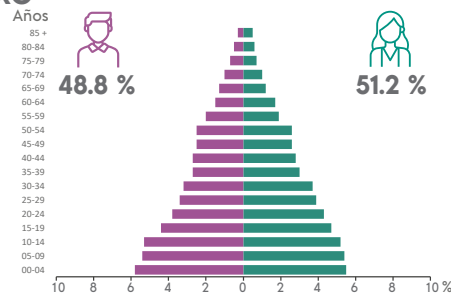

DISTRIBUCIÓN TERRITORIAL



Superficie (km²) 1 105.8
representa el 1.5 % del territorio estatal

Densidad de población (hab./km²) 21.4

Total de localidades

66

Localidades con mayor población

Miguel Auza	14 815
Emilio Carranza	1 705
Colonia Veinte de Noviembre (Santa Ana)	918



VIVIENDA

Total de viviendas particulares habitadas

5 878 representa el 1.3 % del total estatal

Promedio de ocupantes por vivienda 4.0

Promedio de ocupantes por cuarto 0.9

Viviendas con piso de tierra 1.4 %

Disponibilidad de servicios y equipamiento

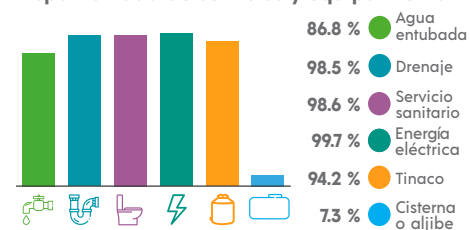

ETNICIDAD

Población que habla lengua indígena¹ 0.06 %

Población que no habla español de los hablantes de lengua indígena¹ 0.00 %

Lenguas indígenas más frecuentes

Náhuatl	61.5 %
Zapoteco	15.4 %

Población que se considera afromexicana negra o afrodescendiente 1.14 %

¹ De 3 años y más.

Disponibilidad de bienes

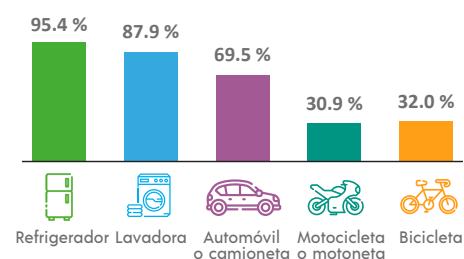

Disponibilidad de TIC

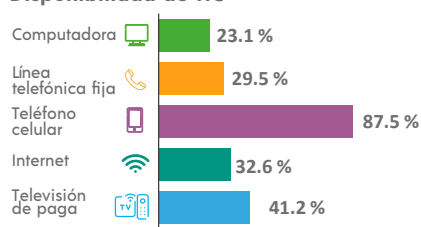

DISCAPACIDAD

Población con alguna discapacidad 5.6 %

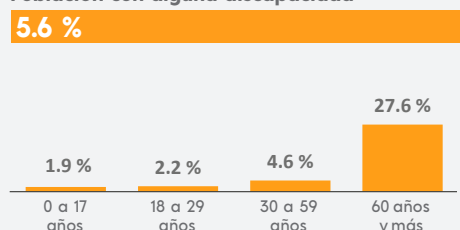

MIGRACIÓN

Población con lugar de residencia en marzo de 2015 distinto al actual²

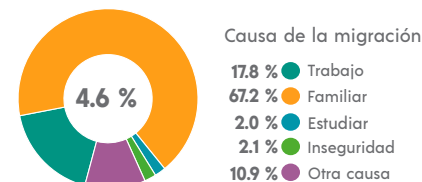

² De 5 años y más.



CARACTERÍSTICAS ECONÓMICAS

Población económicamente activa (PEA)⁴

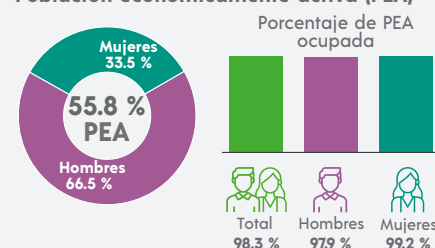

⁴ De 12 años y más.



CARACTERÍSTICAS EDUCATIVAS

Población según nivel de escolaridad⁵

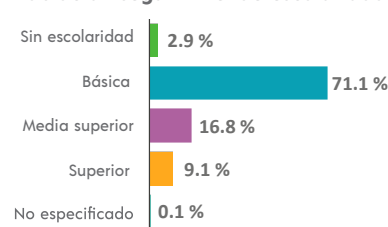

⁵ De 15 años y más.



AFILIACIÓN A SERVICIOS DE SALUD

Población afiliada⁶

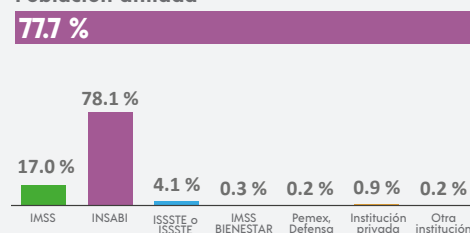

⁶ Incluye afiliaciones múltiples.



FECUNDIDAD Y MORTALIDAD

Promedio de hijas(os) nacidas(os) vivas(os)³ 1.9

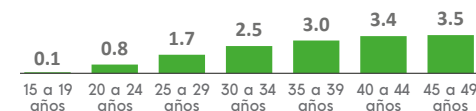

Porcentaje de hijas(os) fallecidas(os)³ 3.4 %

³ Mujeres de 15 a 49 años.



CARACTERÍSTICAS ECONÓMICAS

Población económicamente activa (PEA)⁴

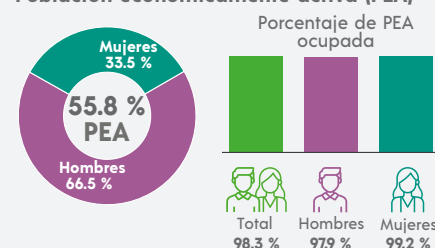

⁴ De 12 años y más.

Población no económicamente activa (PNEA)⁴

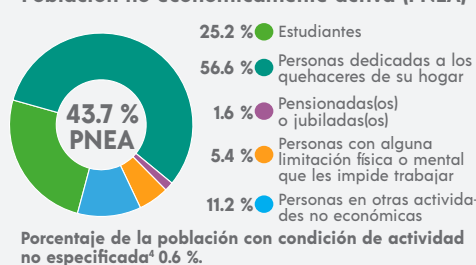

Porcentaje de la población con condición de actividad no especificada⁴ 0.6 %.

Tasa de alfabetización

15 a 24 años	99.4 %
25 años y más	96.2 %

Asistencia escolar

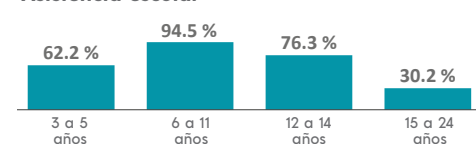

SITUACIÓN CONYUGAL

Población según situación conyugal⁷

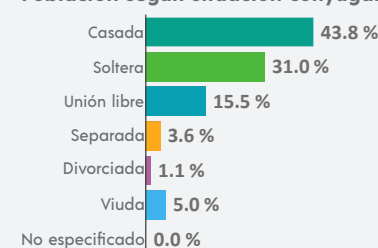

⁷ De 12 años y más.



COMPOSICIÓN POR EDAD Y SEXO

Población total

2 446 representa el 0.2 % de la población estatal

Relación hombres-mujeres 93.9

Existen 93 hombres por cada 100 mujeres.

Edad mediana 34

La mitad de la población tiene 34 años o menos.

Razón de dependencia 66.5

Existen 66 personas en edad de dependencia por cada 100 en edad productiva.

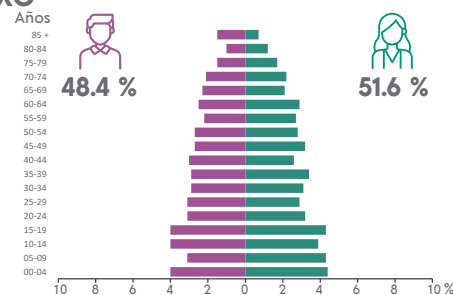

DISTRIBUCIÓN TERRITORIAL



Superficie (km²)

161.8

representa el 0.2 % del territorio estatal



Densidad de población (hab./km²)

15.1

Total de localidades

19

Localidades con mayor población

Momax	1 608
Los Vela	135
Atotonilco	98



VIVIENDA

Total de viviendas particulares habitadas

791 representa el 0.2 % del total estatal

Promedio de ocupantes por vivienda 3.1

Promedio de ocupantes por cuarto 0.8

Viviendas con piso de tierra 0.1 %

Disponibilidad de bienes

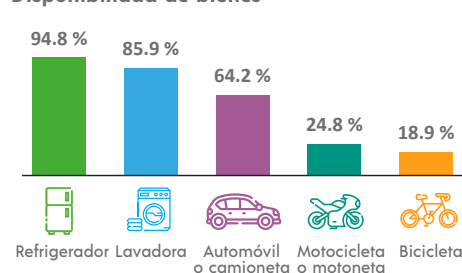

Disponibilidad de TIC

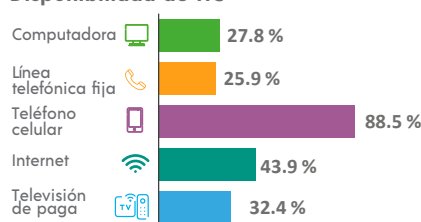

ETNICIDAD

Población que habla lengua indígena¹ 0.35 %

Población que no habla español de los hablantes de lengua indígena¹ 0.00 %

Lenguas indígenas más frecuentes

Huichol	100.0 %
N/A	

Población que se considera afroamericana negra o afrodescendiente 0.00 %



DISCAPACIDAD

Población con alguna discapacidad

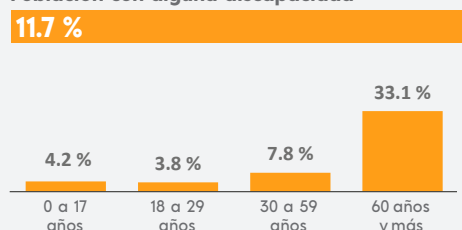

MIGRACIÓN

Población con lugar de residencia en marzo de 2015 distinto al actual²

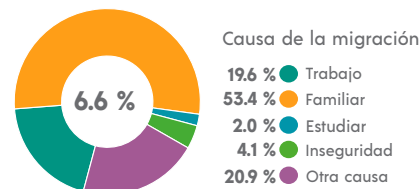

² De 5 años y más.



CARACTERÍSTICAS ECONÓMICAS

Población económicamente activa (PEA)⁴

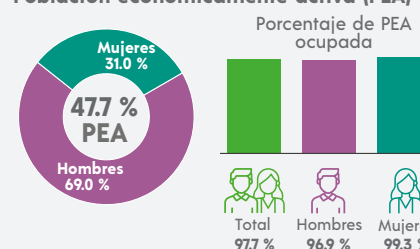

⁴ De 12 años y más.



FECUNDIDAD Y MORTALIDAD

Promedio de hijas(os) nacidas(os) vivas(os)³ 1.6

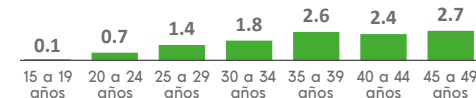

Porcentaje de hijas(os) fallecidas(os)³

1.7 %

³ Mujeres de 15 a 49 años.



CARACTERÍSTICAS EDUCATIVAS

Población según nivel de escolaridad⁵

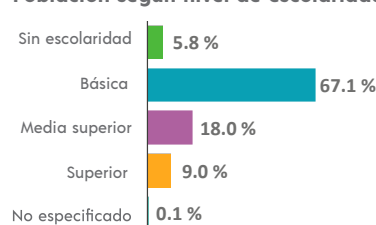

⁵ De 15 años y más.

Tasa de alfabetización

15 a 24 años	99.7 %
25 años y más	93.8 %

Asistencia escolar

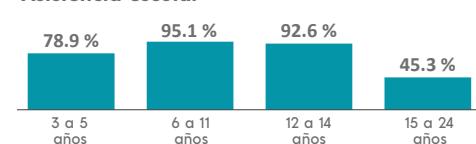

AFILIACIÓN A SERVICIOS DE SALUD

Población afiliada⁶

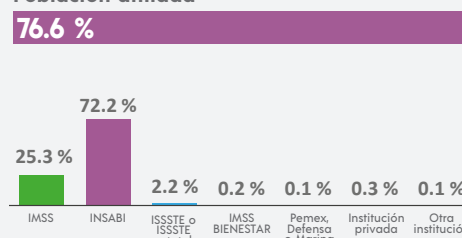

⁶ Incluye afiliaciones múltiples.



SITUACIÓN CONYUGAL

Población según situación conyugal⁷

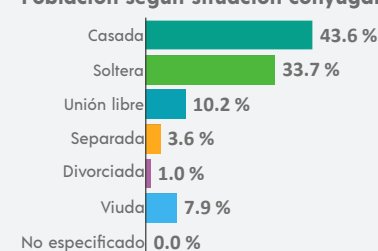

⁷ De 12 años y más.

¹ De 3 años y más.



COMPOSICIÓN POR EDAD Y SEXO

Población total

8 683 representa el 0.5 % de la población estatal

Relación hombres-mujeres 97.3

Existen 97 hombres por cada 100 mujeres.

Edad mediana 34

La mitad de la población tiene 34 años o menos.

Razón de dependencia 71.3

Existen 71 personas en edad de dependencia por cada 100 en edad productiva.

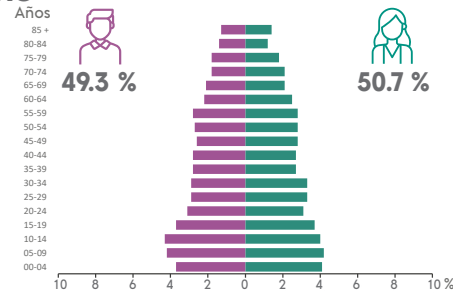

DISTRIBUCIÓN TERRITORIAL

Superficie (km²) 1 599.7
representa el 2.1 % del territorio estatal

Densidad de población (hab./km²) 5.4

Total de localidades

139

Localidades con mayor población

Monte Escobedo **4 247**

Laguna Grande **947**

María de la Torre **250**



VIVIENDA

Total de viviendas particulares habitadas

2 785 representa el 0.6 % del total estatal

Promedio de ocupantes por vivienda 3.1

Promedio de ocupantes por cuarto 0.7

Viviendas con piso de tierra 1.1 %

Disponibilidad de servicios y equipamiento

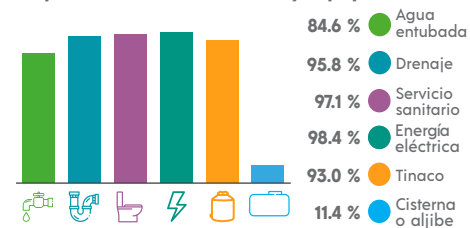

Disponibilidad de bienes

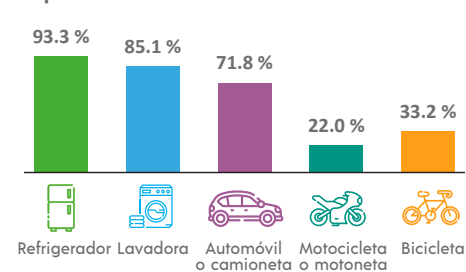

Disponibilidad de TIC

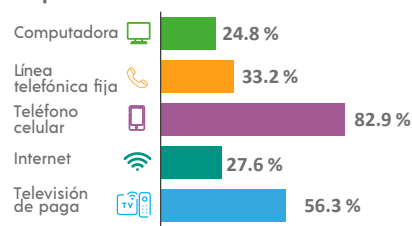

ETNICIDAD

Población que habla lengua indígena¹ 0.55 %

Población que no habla español de los hablantes de lengua indígena¹ 2.17 %

Lenguas indígenas más frecuentes

Huichol **84.8 %**

Náhuatl **10.9 %**

Población que se considera afromexicana negra o afrodescendiente 0.67 %

¹ De 3 años y más.



DISCAPACIDAD

Población con alguna discapacidad 9.5 %

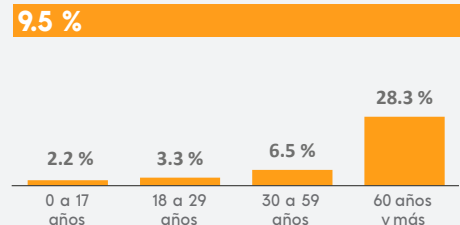

MIGRACIÓN

Población con lugar de residencia en marzo de 2015 distinto al actual²

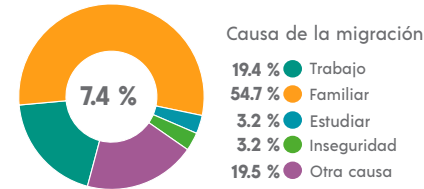

² De 5 años y más.



CARACTERÍSTICAS ECONÓMICAS

Población económicamente activa (PEA)⁴

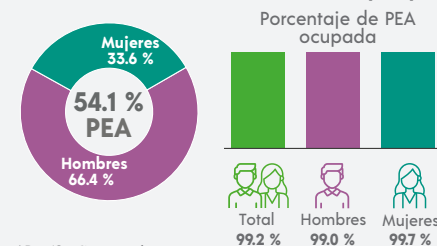

⁴ De 12 años y más.



FECUNDIDAD Y MORTALIDAD

Promedio de hijas(os) nacidas(os) vivas(os)³ 1.6

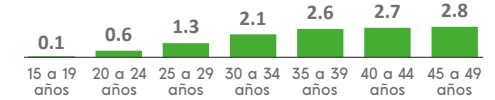

Porcentaje de hijas(os) fallecidas(os)³ 1.9 %

³ Mujeres de 15 a 49 años.



CARACTERÍSTICAS EDUCATIVAS

Población según nivel de escolaridad⁵

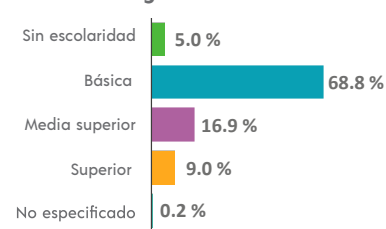

⁵ De 15 años y más.

Tasa de alfabetización

15 a 24 años	98.8 %
25 años y más	94.2 %

Asistencia escolar

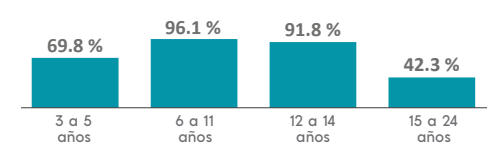

AFILIACIÓN A SERVICIOS DE SALUD

Población afiliada⁶ 76.3 %

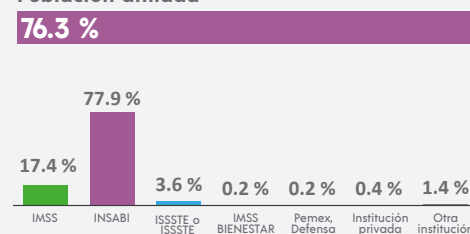

⁶ Incluye afiliaciones múltiples.



SITUACIÓN CONYUGAL

Población según situación conyugal⁷

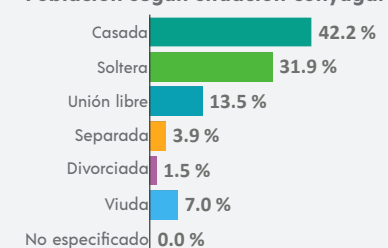

⁷ De 12 años y más.



COMPOSICIÓN POR EDAD Y SEXO

Población total

13 207 representa el 0.8 % de la población estatal

Relación hombres-mujeres 98.4

Existen 98 hombres por cada 100 mujeres.

Edad mediana 28

La mitad de la población tiene 28 años o menos.

Razón de dependencia 51.9

Existen 51 personas en edad de dependencia por cada 100 en edad productiva.

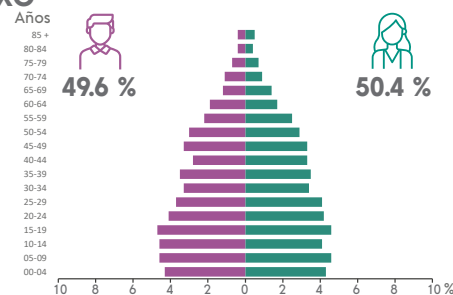

DISTRIBUCIÓN TERRITORIAL



Superficie (km²)

180.9 representa el 0.2 % del territorio estatal

Densidad de población (hab./km²)

73.0

Total de localidades

28

Localidades con mayor población

Morelos	7 538
Hacienda Nueva	4 029
Las Pilas	1 255



VIVIENDA

Total de viviendas particulares habitadas

3 614 representa el 0.8 % del total estatal

Promedio de ocupantes por vivienda 3.7

Promedio de ocupantes por cuarto 0.9

Viviendas con piso de tierra 0.4 %

Disponibilidad de bienes

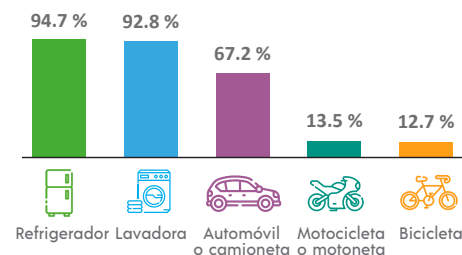

Disponibilidad de TIC

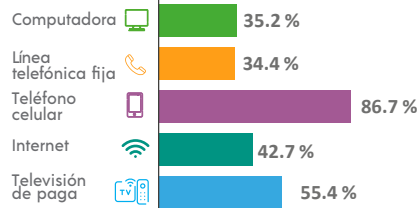

ETNICIDAD

Población que habla lengua indígena¹ 0.38 %

Población que no habla español de los hablantes de lengua indígena¹ 0.00 %

Lenguas indígenas más frecuentes

Mazahua	46.8 %
Huichol	40.4 %

Población que se considera afromexicana negra o afrodescendiente 0.32 %



DISCAPACIDAD

Población con alguna discapacidad 4.7 %

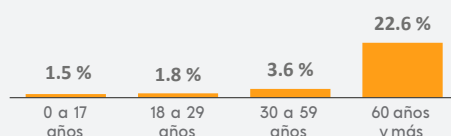

MIGRACIÓN

Población con lugar de residencia en marzo de 2015 distinto al actual²

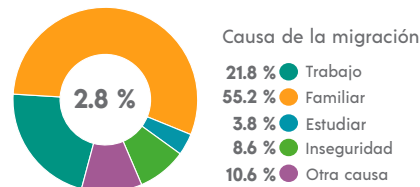

² De 5 años y más.



CARACTERÍSTICAS ECONÓMICAS

Población económicamente activa (PEA)⁴

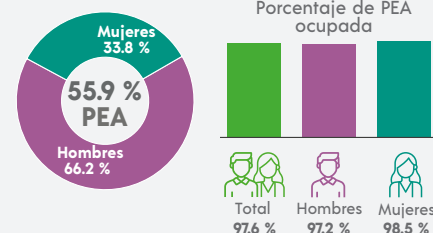

⁴ De 12 años y más.



FECUNDIDAD Y MORTALIDAD

Promedio de hijas(os) nacidas(os) vivas(os)³

1.6

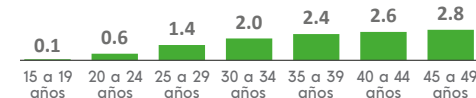

Porcentaje de hijas(os) fallecidas(os)³

2.4 %

³ Mujeres de 15 a 49 años.



CARACTERÍSTICAS EDUCATIVAS

Población según nivel de escolaridad⁵

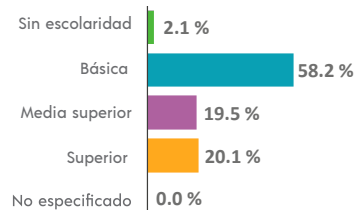

⁵ De 15 años y más.



AFILIACIÓN A SERVICIOS DE SALUD

Población afiliada⁶

84.0 %

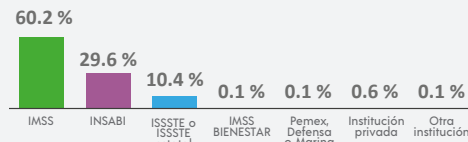

⁶ Incluye afiliaciones múltiples.

Tasa de alfabetización

15 a 24 años	99.3 %
25 años y más	97.1 %

Asistencia escolar

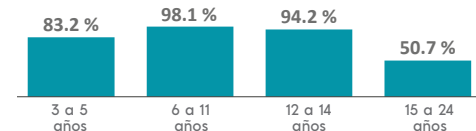

SITUACIÓN CONYUGAL

Población según situación conyugal⁷

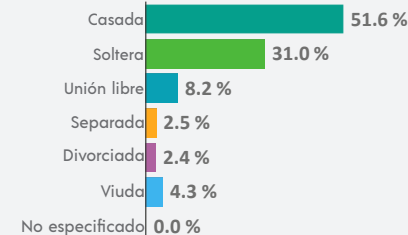

⁷ De 12 años y más.

¹ De 3 años y más.



COMPOSICIÓN POR EDAD Y SEXO

Población total

4 530 representa el 0.3 % de la población estatal

Relación hombres-mujeres 95.9

Existen 95 hombres por cada 100 mujeres.

Edad mediana 35

La mitad de la población tiene 35 años o menos.

Razón de dependencia 72.7

Existen 72 personas en edad de dependencia por cada 100 en edad productiva.

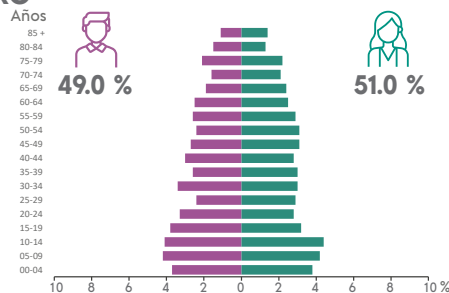

DISTRIBUCIÓN TERRITORIAL

MOYAHUA DE ESTRADA



Superficie (km²)

540.3 representa el 0.7 % del territorio estatal



Densidad de población (hab./km²)

8.4

Total de localidades

43

Localidades con mayor población

Moyahua de Estrada	2 294
Cuxpala	550
Alameda Juárez (Santa Rosa)	310

Disponibilidad de bienes

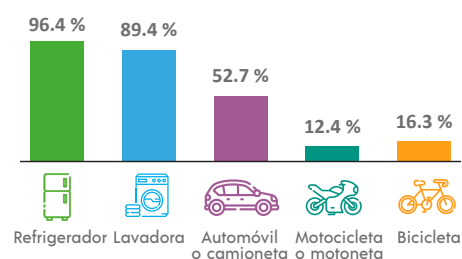

Disponibilidad de TIC

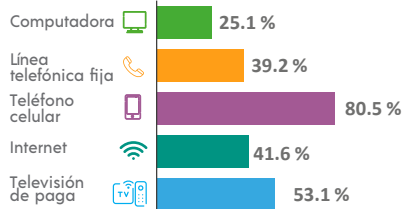

DISCAPACIDAD

Población con alguna discapacidad

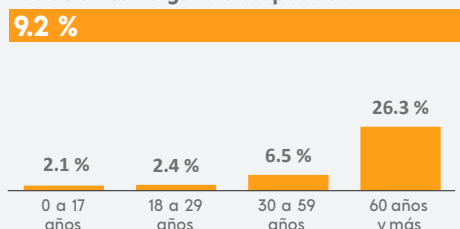

ETNICIDAD

Población que habla lengua indígena¹ 0.21 %

Población que no habla español de los hablantes de lengua indígena¹ 0.00 %

Lenguas indígenas más frecuentes

Huichol	66.7 %
Huasteco	22.2 %

Población que se considera afromexicana negra o afrodescendiente 0.15 %

¹ De 3 años y más.



MIGRACIÓN

Población con lugar de residencia en marzo de 2015 distinto al actual²

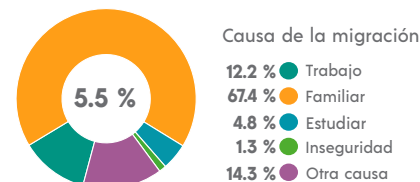

² De 5 años y más.



CARACTERÍSTICAS ECONÓMICAS

Población económicamente activa (PEA)⁴

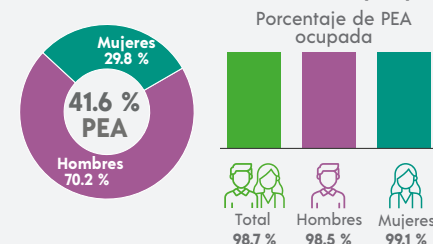

⁴ De 12 años y más.



FECUNDIDAD Y MORTALIDAD

Promedio de hijas(os) nacidas(os) vivas(os)³

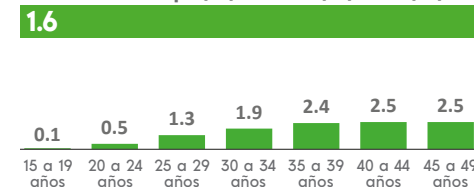

Porcentaje de hijas(os) fallecidas(os)³

1.6 %

³ Mujeres de 15 a 49 años.



CARACTERÍSTICAS EDUCATIVAS

Población según nivel de escolaridad⁵

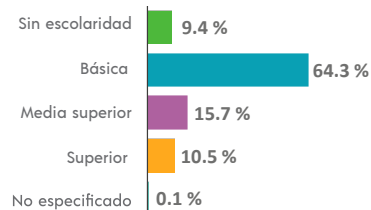

⁵ De 15 años y más.

Tasa de alfabetización

15 a 24 años	99.5 %
25 años y más	90.8 %

Asistencia escolar

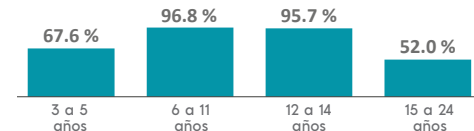

AFILIACIÓN A SERVICIOS DE SALUD

Población afiliada⁶

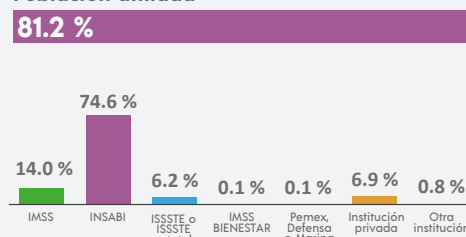

⁶ Incluye afiliaciones múltiples.



SITUACIÓN CONYUGAL

Población según situación conyugal⁷

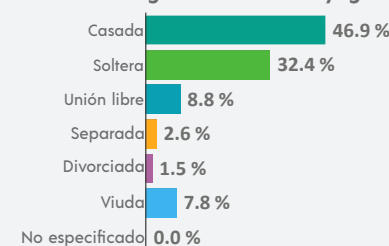

⁷ De 12 años y más.



COMPOSICIÓN POR EDAD Y SEXO

Población total

27 945 representa el 17 % de la población estatal

Relación hombres-mujeres 93.2

Existen 93 hombres por cada 100 mujeres.

Edad mediana 32

La mitad de la población tiene 32 años o menos.

Razón de dependencia 68.0

Existen 68 personas en edad de dependencia por cada 100 en edad productiva.

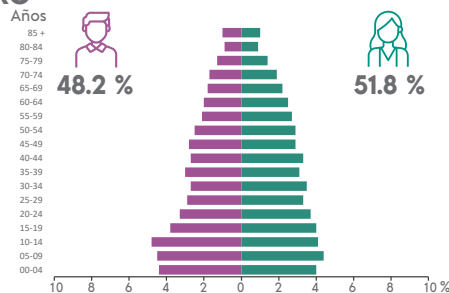

DISTRIBUCIÓN TERRITORIAL

NOCHISTLÁN DE MEJÍA

Superficie (km²) 877.7
representa el 1.2 % del territorio estatal

Densidad de población (hab./km²) 31.8

Total de localidades

137

Localidades con mayor población
Nochistlán de Mejía **16 814**

Tlachichila **1 336**

Daniel Camarena (Las Ánimas) **767**



VIVIENDA

Total de viviendas particulares habitadas

8 465 representa el 19 % del total estatal

Promedio de ocupantes por vivienda 3.3

Promedio de ocupantes por cuarto 0.8

Viviendas con piso de tierra 0.8 %

Disponibilidad de servicios y equipamiento

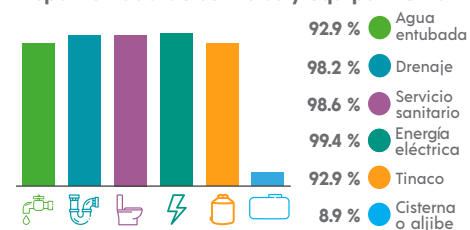

ETNICIDAD

Población que habla lengua indígena¹ 0.14 %

Población que no habla español de los hablantes de lengua indígena¹ 2.70 %

Lenguas indígenas más frecuentes

Náhuatl **40.0 %**

Huichol **31.4 %**

Población que se considera afromexicana negra o afrodescendiente 0.31 %

Disponibilidad de bienes

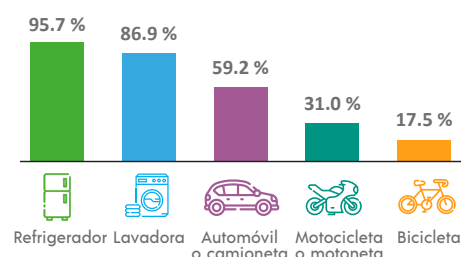

Disponibilidad de TIC

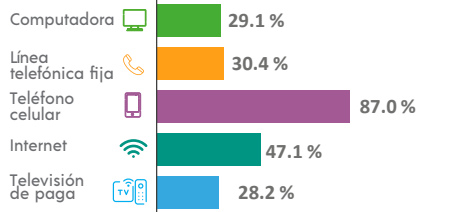

DISCAPACIDAD

Población con alguna discapacidad

8.8 %

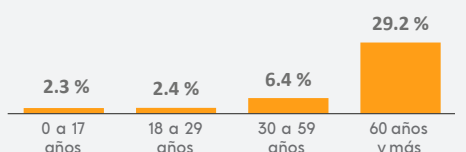

MIGRACIÓN

Población con lugar de residencia en marzo de 2015 distinto al actual²

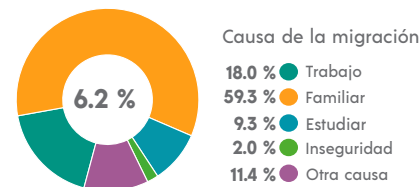

² De 5 años y más.



CARACTERÍSTICAS ECONÓMICAS

Población económicamente activa (PEA)⁴

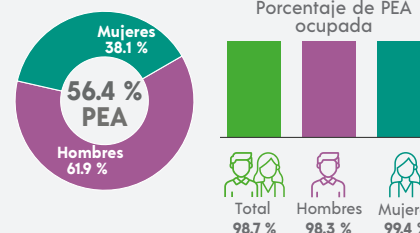

⁴ De 12 años y más.



FECUNDIDAD Y MORTALIDAD

Promedio de hijas(os) nacidas(os) vivas(os)³ 1.6

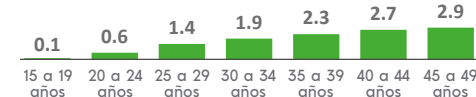

Porcentaje de hijas(os) fallecidas(os)³

2.1 %

³ Mujeres de 15 a 49 años.



CARACTERÍSTICAS EDUCATIVAS

Población según nivel de escolaridad⁵

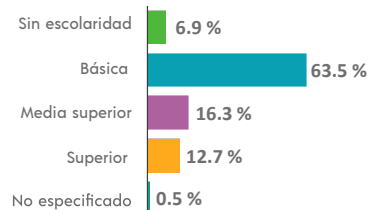

⁵ De 15 años y más.



AFILIACIÓN A SERVICIOS DE SALUD

Población afiliada⁶

69.2 %

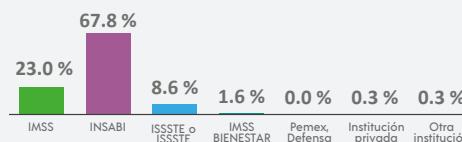

⁶ Incluye afiliaciones múltiples.

Tasa de alfabetización

15 a 24 años	99.1 %
25 años y más	93.1 %

Asistencia escolar

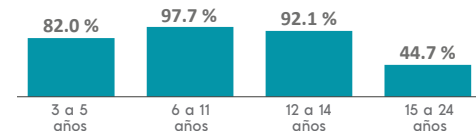

SITUACIÓN CONYUGAL

Población según situación conyugal⁷

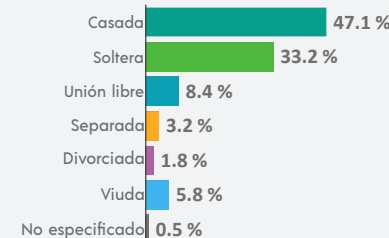

⁷ De 12 años y más.

¹ De 3 años y más.



COMPOSICIÓN POR EDAD Y SEXO

Población total

16 284 representa el 1.0 % de la población estatal

Relación hombres-mujeres 94.2

Existen 94 hombres por cada 100 mujeres.

Edad mediana 25

La mitad de la población tiene 25 años o menos.

Razón de dependencia 66.1

Existen 66 personas en edad de dependencia por cada 100 en edad productiva.

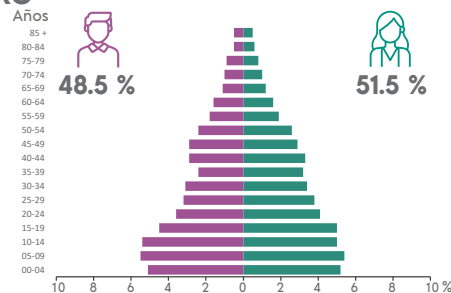

DISTRIBUCIÓN TERRITORIAL



Superficie (km²)

408.5 representa el 0.5 % del territorio estatal



Densidad de población (hab./km²)

39.9

Total de localidades

36

Localidades con mayor población

Maravillas	2 809
Noria de Ángeles	1 633
Colonia San Francisco (San Francisco)	1 272



VIVIENDA

Total de viviendas particulares habitadas

4 126 representa el 0.9 % del total estatal

Promedio de ocupantes por vivienda 3.9

Promedio de ocupantes por cuarto 1.1

Viviendas con piso de tierra 1.9 %

Disponibilidad de servicios y equipamiento

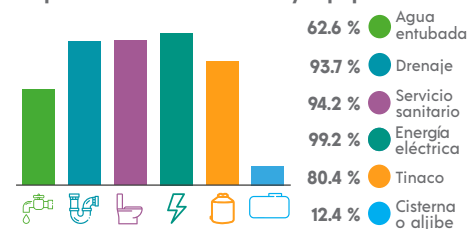

ETNICIDAD

Población que habla lengua indígena¹ 0.03 %

Población que no habla español de los hablantes de lengua indígena¹ 0.00 %

Lenguas indígenas más frecuentes

Náhuatl	50.0 %
Huasteco	25.0 %

Población que se considera afromexicana negra o afrodescendiente 0.23 %

¹ De 3 años y más.

Disponibilidad de bienes

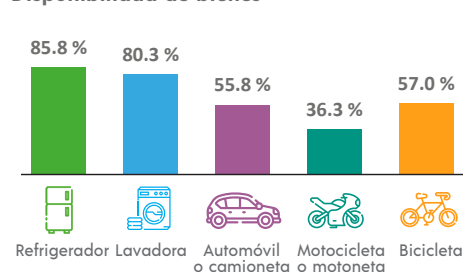

Disponibilidad de TIC

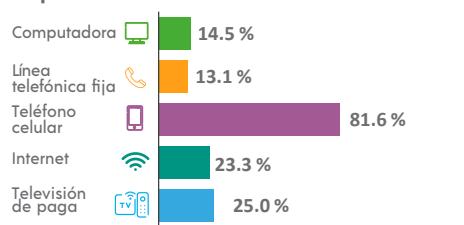

DISCAPACIDAD

Población con alguna discapacidad 6.8 %

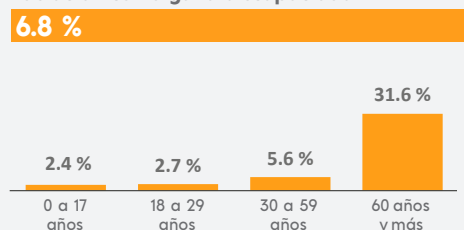

MIGRACIÓN

Población con lugar de residencia en marzo de 2015 distinto al actual²

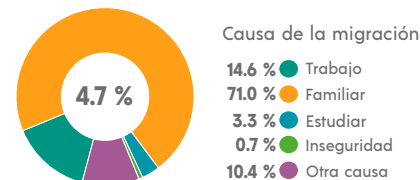

² De 5 años y más.



CARACTERÍSTICAS ECONÓMICAS

Población económicamente activa (PEA)⁴

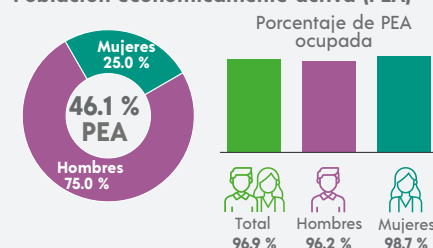

⁴ De 12 años y más.



FECUNDIDAD Y MORTALIDAD

Promedio de hijas(os) nacidas(os) vivas(os)³ 1.9

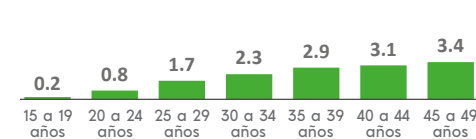

Porcentaje de hijas(os) fallecidas(os)³ 2.7 %

³ Mujeres de 15 a 49 años.



CARACTERÍSTICAS ECONÓMICAS

Población económicamente activa (PEA)⁴

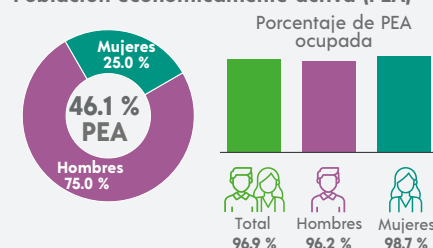

⁴ De 12 años y más.

Población no económicamente activa (PNEA)⁴

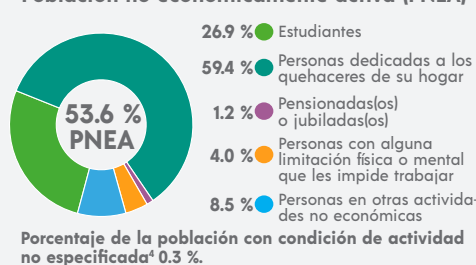

CARACTERÍSTICAS EDUCATIVAS

Población según nivel de escolaridad⁵

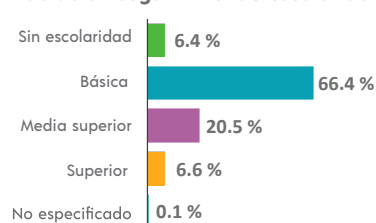

⁵ De 15 años y más.

Tasa de alfabetización

15 a 24 años	98.9 %
25 años y más	92.3 %

Asistencia escolar

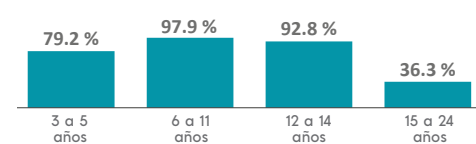

AFILIACIÓN A SERVICIOS DE SALUD

Población afiliada⁶

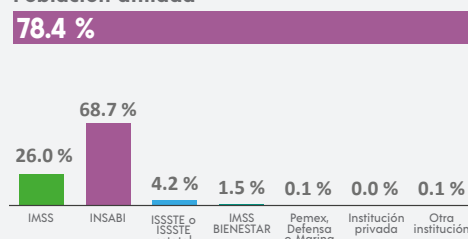

⁶ Incluye afiliaciones múltiples.



SITUACIÓN CONYUGAL

Población según situación conyugal⁷

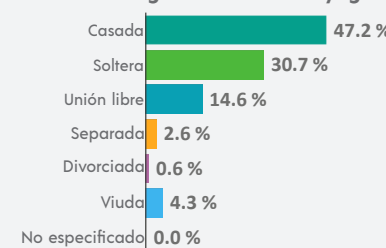

⁷ De 12 años y más.



COMPOSICIÓN POR EDAD Y SEXO

Población total

44 144 representa el 27 % de la población estatal

Relación hombres-mujeres 92.9

Existen 92 hombres por cada 100 mujeres.

Edad mediana 25

La mitad de la población tiene 25 años o menos.

Razón de dependencia 66.0

Existen 66 personas en edad de dependencia por cada 100 en edad productiva.

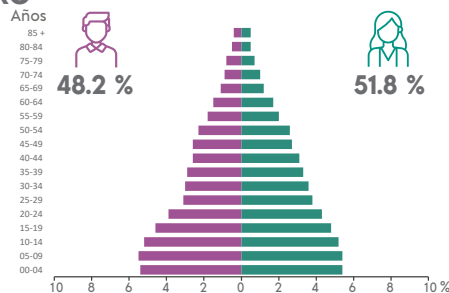

DISTRIBUCIÓN TERRITORIAL



Superficie (km²)
644.8
representa el 0.9 % del territorio estatal

Densidad de población (hab./km²)
68.5

Total de localidades

103

Localidades con mayor población

Ojocaliente	22 295
San Cristóbal	1 903
La Capilla (San Isidro de Moradillas)	1 774



VIVIENDA

Total de viviendas particulares habitadas

10 889 representa el 2.5 % del total estatal

Promedio de ocupantes por vivienda 4.1

Promedio de ocupantes por cuarto 1.0

Viviendas con piso de tierra 2.2 %

Disponibilidad de servicios y equipamiento

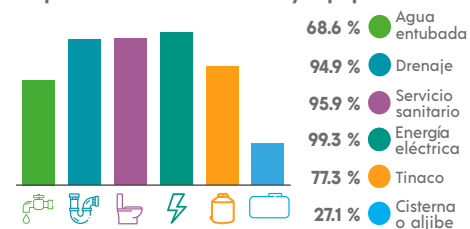

Disponibilidad de bienes

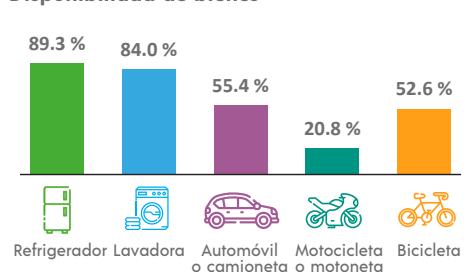

Disponibilidad de TIC

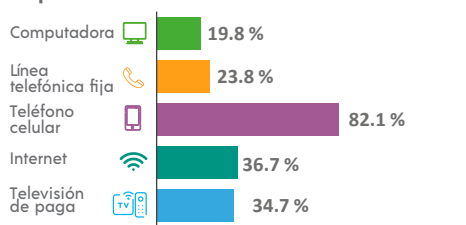

ETNICIDAD

Población que habla lengua indígena¹ 0.14 %

Población que no habla español de los hablantes de lengua indígena¹ 0.00 %

Lenguas indígenas más frecuentes

Mazahua	55.2 %
Náhuatl	19.0 %

Población que se considera afromexicana negra o afrodescendiente 0.80 %



DISCAPACIDAD

Población con alguna discapacidad

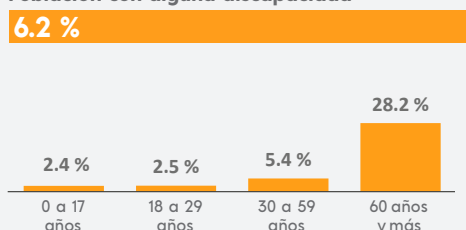

MIGRACIÓN

Población con lugar de residencia en marzo de 2015 distinto al actual²

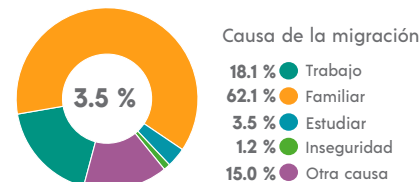

² De 5 años y más.



CARACTERÍSTICAS ECONÓMICAS

Población económicamente activa (PEA)⁴

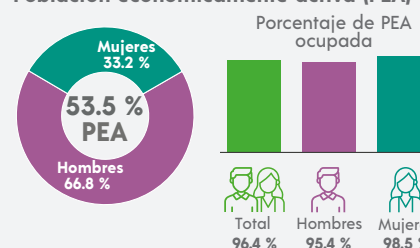

⁴ De 12 años y más.



FECUNDIDAD Y MORTALIDAD

Promedio de hijas(os) nacidas(os) vivas(os)³

1.9

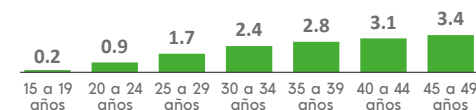

Porcentaje de hijas(os) fallecidas(os)³

3.1 %

³ Mujeres de 15 a 49 años.



CARACTERÍSTICAS EDUCATIVAS

Población según nivel de escolaridad⁵

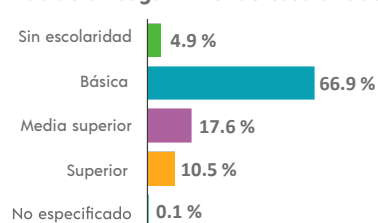

⁵ De 15 años y más.

Tasa de alfabetización

15 a 24 años	99.0 %
25 años y más	93.3 %

Asistencia escolar

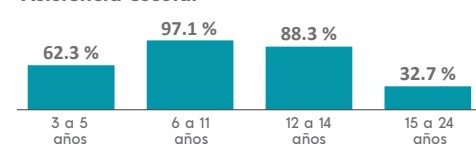

AFILIACIÓN A SERVICIOS DE SALUD

Población afiliada⁶

78.5 %

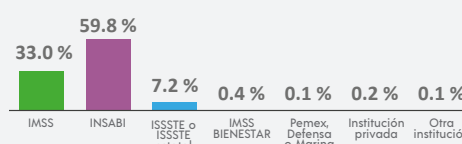

⁶ Incluye afiliaciones múltiples.



SITUACIÓN CONYUGAL

Población según situación conyugal⁷

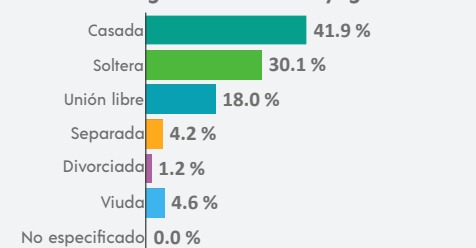

⁷ De 12 años y más.

¹ De 3 años y más.



COMPOSICIÓN POR EDAD Y SEXO

Población total

17 577 representa el 11 % de la población estatal

Relación hombres-mujeres **99.8**

Existen 99 hombres por cada 100 mujeres.

Edad mediana **26**

La mitad de la población tiene 26 años o menos.

Razón de dependencia **61.7**

Existen 61 personas en edad de dependencia por cada 100 en edad productiva.



DISTRIBUCIÓN TERRITORIAL

Superficie (km²)
682.3
representa el 0.9 % del territorio estatal

Densidad de población (hab./km²)
25.8

Total de localidades

145

Localidades con mayor población

Pozo de Gamboa	5 082
San Antonio del Ciprés	3 647
Laguna Seca	1 440



VIVIENDA

Total de viviendas particulares habitadas

4 742 representa el 11 % del total estatal

Promedio de ocupantes por vivienda **3.7**

Promedio de ocupantes por cuarto **1.1**

Viviendas con piso de tierra **1.2 %**

Disponibilidad de servicios y equipamiento

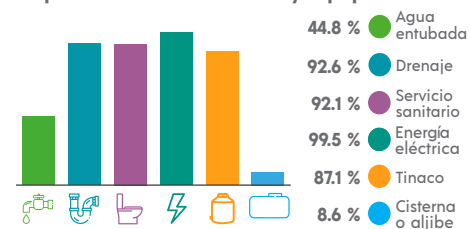

ETNICIDAD

Población que habla lengua indígena¹ **0.76 %**

Población que no habla español de los hablantes de lengua indígena¹ **1.59 %**

Lenguas indígenas más frecuentes

Tepehuano del sur	39.7 %
Huichol	26.2 %

Población que se considera afromexicana negra o afrodescendiente **0.44 %**

¹ De 3 años y más.

Disponibilidad de bienes

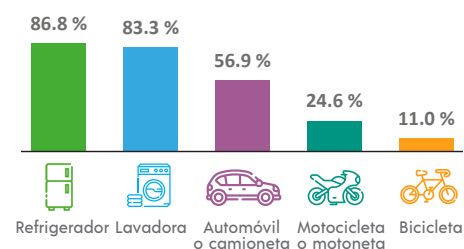

Disponibilidad de TIC

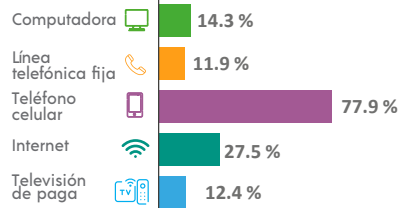

DISCAPACIDAD

Población con alguna discapacidad

7.8 %

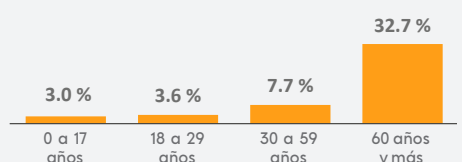

MIGRACIÓN

Población con lugar de residencia en marzo de 2015 distinto al actual²

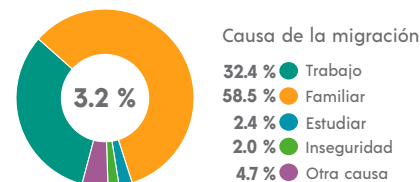

² De 5 años y más.



CARACTERÍSTICAS ECONÓMICAS

Población económicamente activa (PEA)⁴

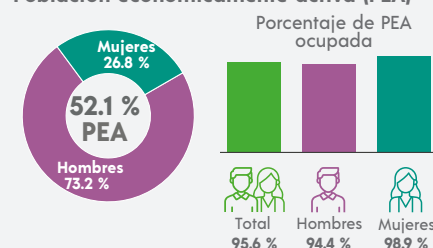

⁴ De 12 años y más.



CARACTERÍSTICAS EDUCATIVAS

Población según nivel de escolaridad⁵

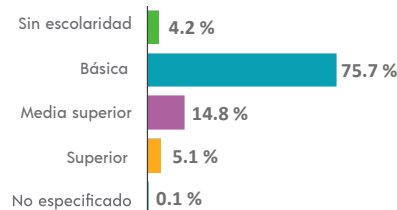

⁵ De 15 años y más.



AFILIACIÓN A SERVICIOS DE SALUD

Población afiliada⁶

83.4 %

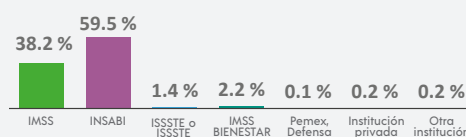

⁶ Incluye afiliaciones múltiples.



FECUNDIDAD Y MORTALIDAD

Promedio de hijas(os) nacidas(os) vivas(os)³

1.8



Porcentaje de hijas(os) fallecidas(os)³

3.1 %

³ Mujeres de 15 a 49 años.

Población no económicamente activa (PNEA)⁴

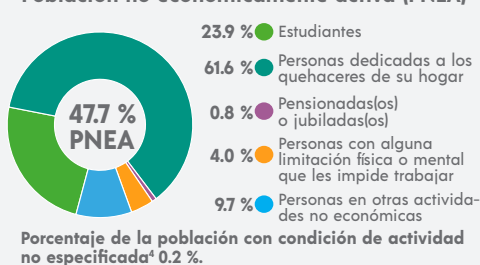

Porcentaje de la población con condición de actividad no especificada⁴ 0.2 %.

Tasa de alfabetización

15 a 24 años	98.5 %
25 años y más	93.2 %

Asistencia escolar

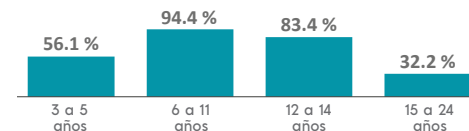

SITUACIÓN CONYUGAL

Población según situación conyugal⁷

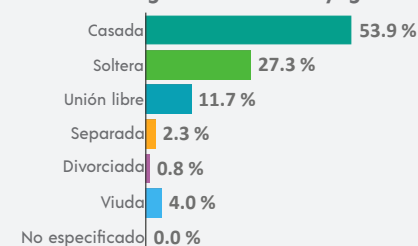

⁷ De 12 años y más.



COMPOSICIÓN POR EDAD Y SEXO

Población total

72 241 representa el 4.5 % de la población estatal

Relación hombres-mujeres 92.7

Existen 92 hombres por cada 100 mujeres.

Edad mediana 26

La mitad de la población tiene 26 años o menos.

Razón de dependencia 68.2

Existen 68 personas en edad de dependencia por cada 100 en edad productiva.

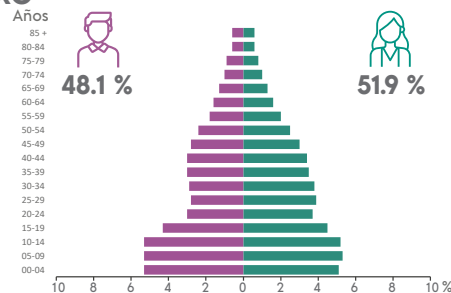

DISTRIBUCIÓN TERRITORIAL



Superficie (km²)

3 168.6
representa el 4.2 %
del territorio estatal



Densidad de
población (hab./km²)
22.8

Total de localidades

297

Localidades con mayor población

Pinos	6 304
Pedregoso	2 642
La Victoria	2 461



VIVIENDA

Total de viviendas particulares habitadas

19 270 representa el 4.4 % del total estatal

Promedio de ocupantes por vivienda 3.7

Promedio de ocupantes por cuarto 1.0

Viviendas con piso de tierra 1.8 %

Disponibilidad de servicios y equipamiento

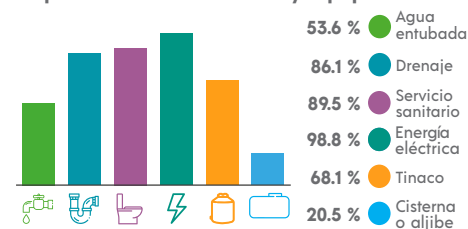

ETNICIDAD

Población que habla lengua indígena¹ 0.03 %

Población que no habla español de los hablantes de lengua indígena¹ 5.56 %

Lenguas indígenas más frecuentes

Náhuatl	64.7 %
Tarasco	11.8 %

Población que se considera afromexicana negra o afrodescendiente 0.20 %

¹ De 3 años y más.

Disponibilidad de bienes

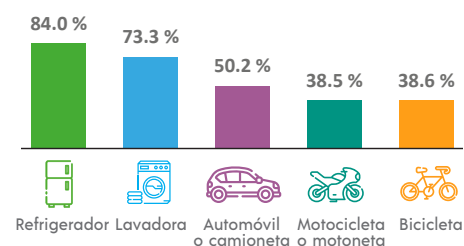

Disponibilidad de TIC

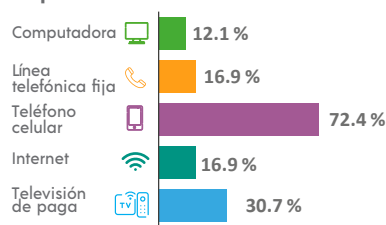

DISCAPACIDAD

Población con alguna discapacidad

5.8 %

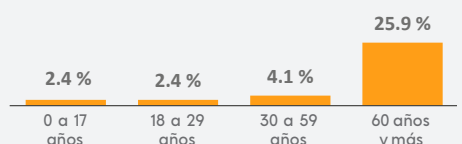

MIGRACIÓN

Población con lugar de residencia en marzo de 2015 distinto al actual²

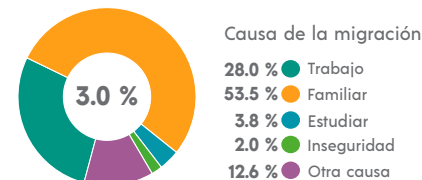

Causa de la migración

28.0 % Trabajo
53.5 % Familiar
3.8 % Estudiar
2.0 % Inseguridad
12.6 % Otra causa

² De 5 años y más.



CARACTERÍSTICAS ECONÓMICAS

Población económicamente activa (PEA)⁴

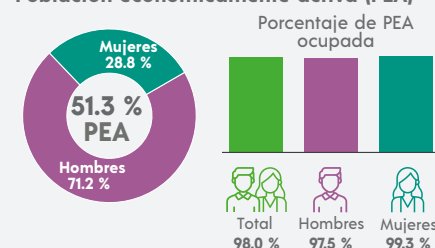

⁴ De 12 años y más.



FECUNDIDAD Y MORTALIDAD

Promedio de hijas(os) nacidas(os) vivas(os)³

1.8

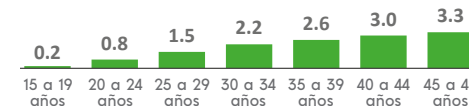

Porcentaje de hijas(os) fallecidas(os)³

4.5 %

³ Mujeres de 15 a 49 años.



CARACTERÍSTICAS EDUCATIVAS

Población según nivel de escolaridad⁵

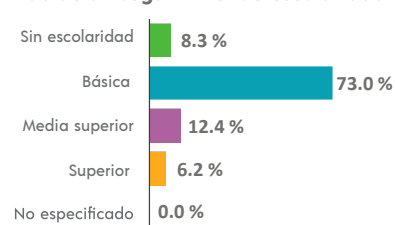

⁵ De 15 años y más.



AFILIACIÓN A SERVICIOS DE SALUD

Población afiliada⁶

83.7 %

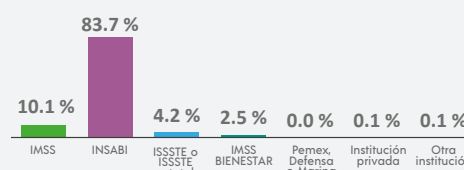

⁶ Incluye afiliaciones múltiples.

Tasa de alfabetización

15 a 24 años	99.1 %
25 años y más	90.2 %

Asistencia escolar

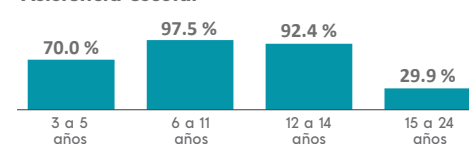

SITUACIÓN CONYUGAL

Población según situación conyugal⁷

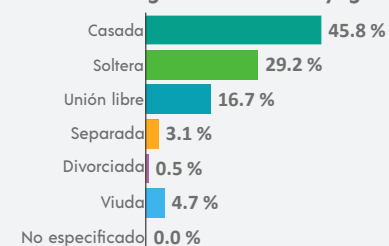

⁷ De 12 años y más.



COMPOSICIÓN POR EDAD Y SEXO

Población total

64 535 representa el 4.0 % de la población estatal

Relación hombres-mujeres 94.0

Existen 94 hombres por cada 100 mujeres.

Edad mediana 29

La mitad de la población tiene 29 años o menos.

Razón de dependencia 56.3

Existen 56 personas en edad de dependencia por cada 100 en edad productiva.

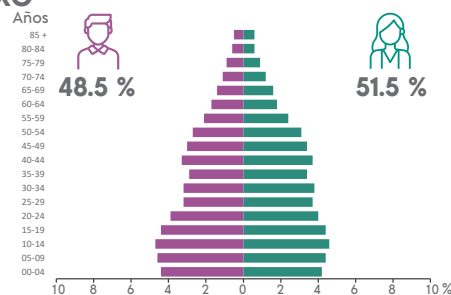

DISTRIBUCIÓN TERRITORIAL

Superficie (km²)
1 838.7
representa el 24 % del territorio estatal

Densidad de población (hab./km²)
35.1

Total de localidades

71

Localidades con mayor población

Río Grande	35 050
Loreto	2 665
Los Ramírez	2 514



VIVIENDA

Total de viviendas particulares habitadas

17 710 representa el 4.0 % del total estatal

Promedio de ocupantes por vivienda 3.6

Promedio de ocupantes por cuarto 0.9

Viviendas con piso de tierra 1.2 %

Disponibilidad de servicios y equipamiento

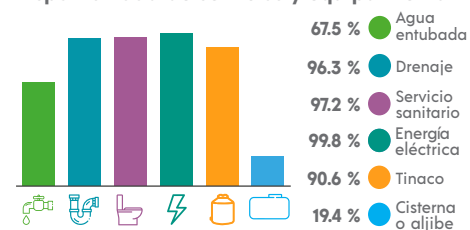

Disponibilidad de bienes

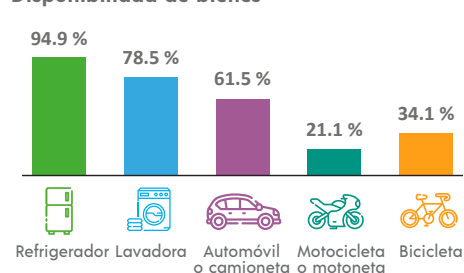

Disponibilidad de TIC

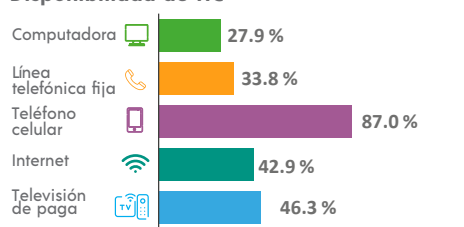

ETNICIDAD

Población que habla lengua indígena¹ 0.15 %

Población que no habla español de los hablantes de lengua indígena¹ 1.10 %

Lenguas indígenas más frecuentes

Náhuatl	51.8 %
Huichol	16.9 %

Población que se considera afromexicana negra o afrodescendiente 0.76 %

¹ De 3 años y más.



DISCAPACIDAD

Población con alguna discapacidad 5.9 %

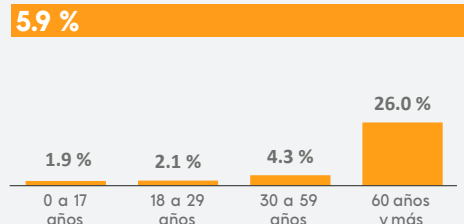

MIGRACIÓN

Población con lugar de residencia en marzo de 2015 distinto al actual²

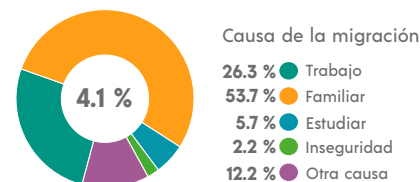

² De 5 años y más.



CARACTERÍSTICAS ECONÓMICAS

Población económicamente activa (PEA)⁴

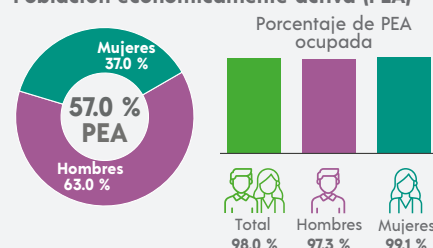

⁴ De 12 años y más.



FECUNDIDAD Y MORTALIDAD

Promedio de hijas(os) nacidas(os) vivas(os)³

1.6

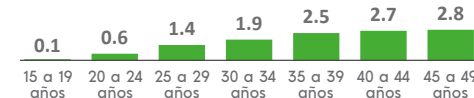

Porcentaje de hijas(os) fallecidas(os)³

2.8 %

³ Mujeres de 15 a 49 años.



CARACTERÍSTICAS ECONÓMICAS

Población económicamente activa (PEA)⁴

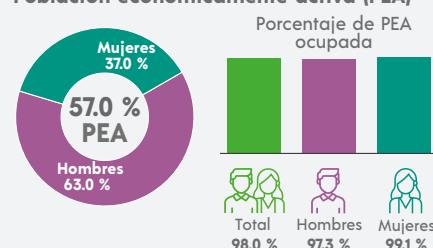

⁴ De 12 años y más.

Población no económicamente activa (PNEA)⁴

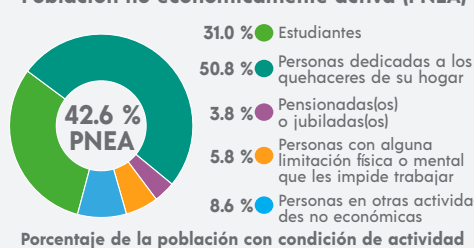

Porcentaje de la población con condición de actividad no especificada⁴ 0.4 %



CARACTERÍSTICAS EDUCATIVAS

Población según nivel de escolaridad⁵

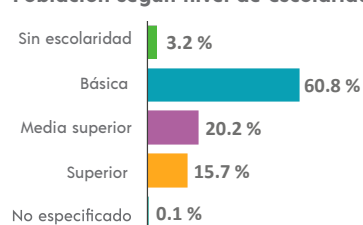

⁵ De 15 años y más.

Tasa de alfabetización

15 a 24 años	99.3 %
25 años y más	95.4 %

Asistencia escolar

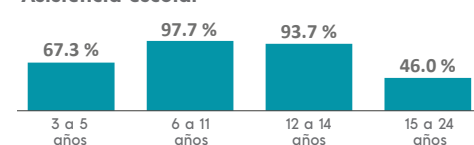

AFILIACIÓN A SERVICIOS DE SALUD

Población afiliada⁶

75.7 %

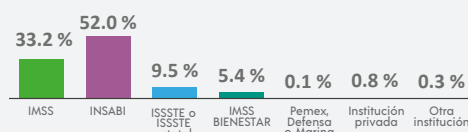

⁶ Incluye afiliaciones múltiples.



SITUACIÓN CONYUGAL

Población según situación conyugal⁷

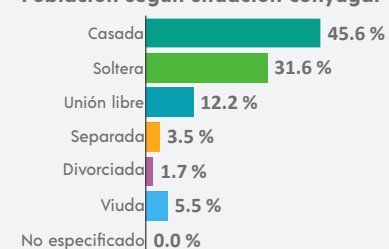

⁷ De 12 años y más.



COMPOSICIÓN POR EDAD Y SEXO

Población total

21 844 representa el 1.3 % de la población estatal

Relación hombres-mujeres 95.0

Existen 95 hombres por cada 100 mujeres.

Edad mediana 26

La mitad de la población tiene 26 años o menos.

Razón de dependencia 68.3

Existen 68 personas en edad de dependencia por cada 100 en edad productiva.

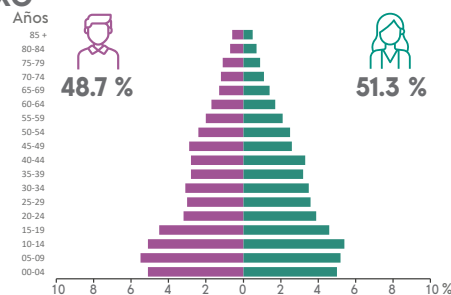

DISTRIBUCIÓN TERRITORIAL



Superficie (km²) 1 415.0
representa el 19 % del territorio estatal

Densidad de población (hab./km²) 15.4

Total de localidades

53

Localidades con mayor población

Sain Alto	5 295
Río de Medina	2 248
Emiliano Zapata (San José)	1 982



VIVIENDA

Total de viviendas particulares habitadas

5 504 representa el 1.2 % del total estatal

Promedio de ocupantes por vivienda 4.0

Promedio de ocupantes por cuarto 1.0

Viviendas con piso de tierra 1.5 %

Disponibilidad de servicios y equipamiento

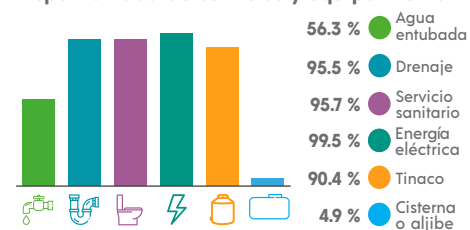

ETNICIDAD

Población que habla lengua indígena¹ 0.02 %

Población que no habla español de los hablantes de lengua indígena¹ 0.00 %

Lenguas indígenas más frecuentes

Náhuatl	50.0 %
Huichol	25.0 %

Población que se considera afromexicana negra o afrodescendiente 0.33 %

Disponibilidad de bienes

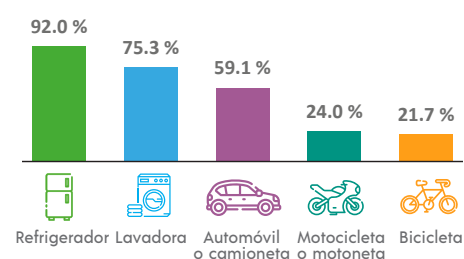

Disponibilidad de TIC

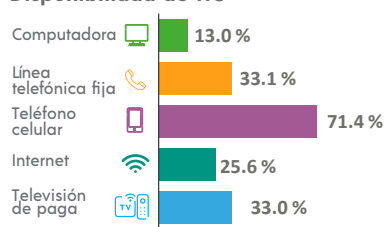

DISCAPACIDAD

Población con alguna discapacidad 5.5 %

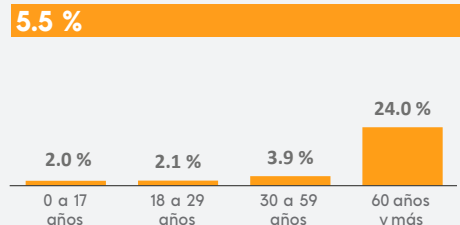

MIGRACIÓN

Población con lugar de residencia en marzo de 2015 distinto al actual²

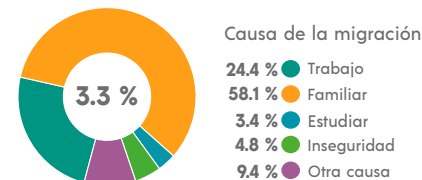

² De 5 años y más.



CARACTERÍSTICAS ECONÓMICAS

Población económicamente activa (PEA)⁴

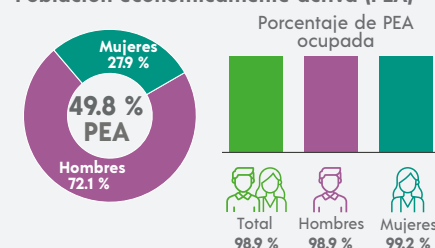

⁴ De 12 años y más.



FECUNDIDAD Y MORTALIDAD

Promedio de hijas(os) nacidas(os) vivas(os)³ 1.8

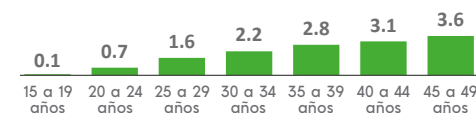

Porcentaje de hijas(os) fallecidas(os)³ 3.8 %

³ Mujeres de 15 a 49 años.



CARACTERÍSTICAS EDUCATIVAS

Población según nivel de escolaridad⁵

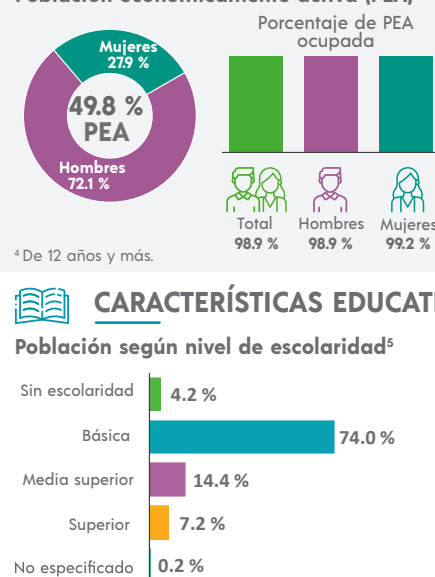

⁵ De 15 años y más.

Población no económicamente activa (PNEA)⁴

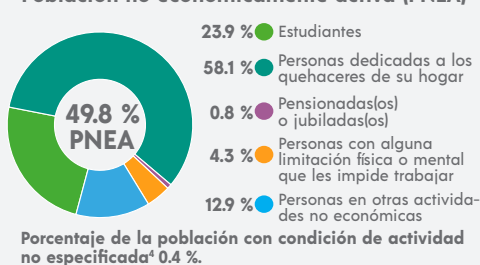

CARACTERÍSTICAS EDUCATIVAS

Población según nivel de escolaridad⁵

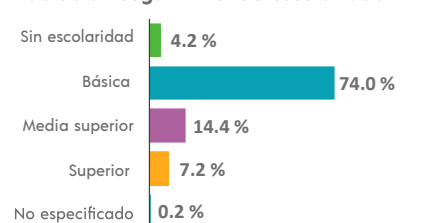

⁵ De 15 años y más.



AFILIACIÓN A SERVICIOS DE SALUD

Población afiliada⁶ 84.3 %

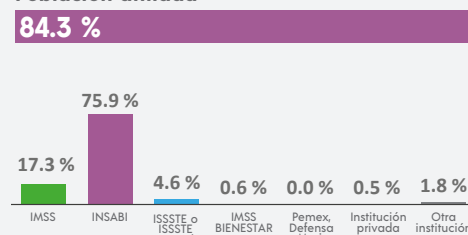

⁶ Incluye afiliaciones múltiples.



SITUACIÓN CONYUGAL

Población según situación conyugal⁷

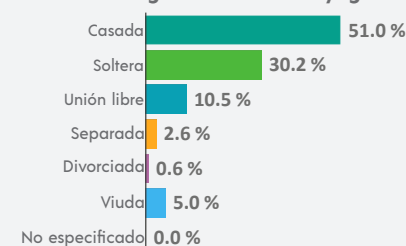

⁷ De 12 años y más.

¹ De 3 años y más.



COMPOSICIÓN POR EDAD Y SEXO

Población total

2 767 representa el 0.2 % de la población estatal

Relación hombres-mujeres 95.2

Existen 95 hombres por cada 100 mujeres.

Edad mediana 34

La mitad de la población tiene 34 años o menos.

Razón de dependencia 68.6

Existen 68 personas en edad de dependencia por cada 100 en edad productiva.

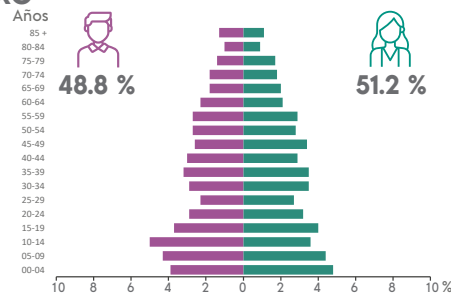

DISTRIBUCIÓN TERRITORIAL

Superficie (km²)
278.4
representa el 0.4 % del territorio estatal

Densidad de población (hab./km²)
9.9

Total de localidades

19

Localidades con mayor población

Santa María de la Paz	1 995
El Soto	188
Mesa Grande	165



VIVIENDA

Total de viviendas particulares habitadas

860 representa el 0.2 % del total estatal

Promedio de ocupantes por vivienda 3.2

Promedio de ocupantes por cuarto 0.8

Viviendas con piso de tierra 2.6 %

Disponibilidad de servicios y equipamiento

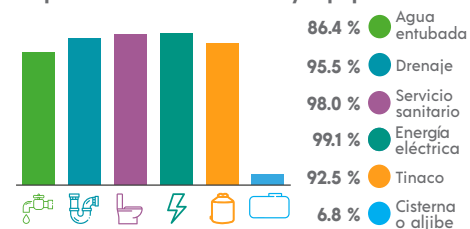

ETNICIDAD

Población que habla lengua indígena¹ 0.19 %

Población que no habla español de los hablantes de lengua indígena¹ 0.00 %

Lenguas indígenas más frecuentes

Huichol	60.0 %
Náhuatl	40.0 %

Población que se considera afromexicana negra o afrodescendiente 0.33 %

¹ De 3 años y más.

Disponibilidad de bienes

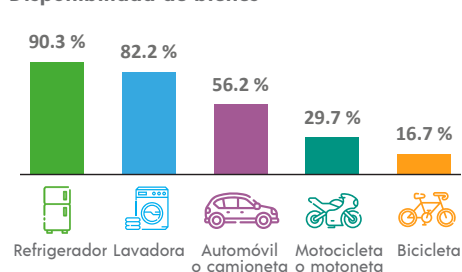

Disponibilidad de TIC

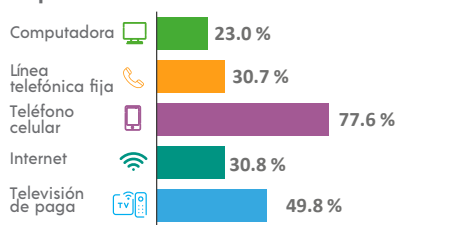

DISCAPACIDAD

Población con alguna discapacidad

6.3 %

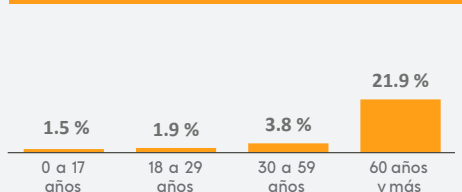

MIGRACIÓN

Población con lugar de residencia en marzo de 2015 distinto al actual²

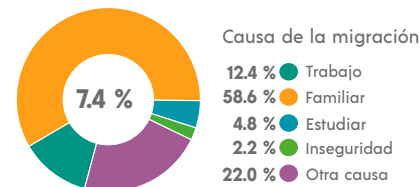

² De 5 años y más.



CARACTERÍSTICAS ECONÓMICAS

Población económicamente activa (PEA)⁴

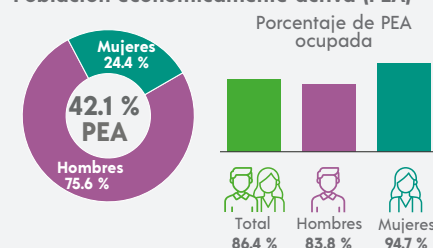

⁴ De 12 años y más.



FECUNDIDAD Y MORTALIDAD

Promedio de hijas(os) nacidas(os) vivas(os)³

1.7



Porcentaje de hijas(os) fallecidas(os)³

2.4 %

³ Mujeres de 15 a 49 años.



CARACTERÍSTICAS EDUCATIVAS

Población según nivel de escolaridad⁵

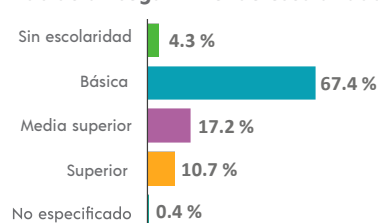

⁵ De 15 años y más.



AFILIACIÓN A SERVICIOS DE SALUD

Población afiliada⁶

85.0 %

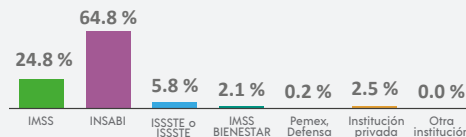

⁶ Incluye afiliaciones múltiples.

Tasa de alfabetización

15 a 24 años	99.0 %
25 años y más	93.0 %

Asistencia escolar

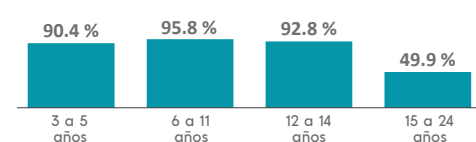

SITUACIÓN CONYUGAL

Población según situación conyugal⁷

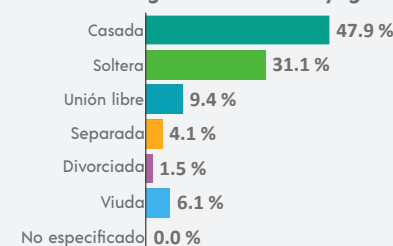

⁷ De 12 años y más.



COMPOSICIÓN POR EDAD Y SEXO

Población total

63 665 representa el 3.9 % de la población estatal

Relación hombres-mujeres

97.7

Existen 97 hombres por cada 100 mujeres.

Edad mediana

28

La mitad de la población tiene 28 años o menos.

Razón de dependencia

61.1

Existen 61 personas en edad de dependencia por cada 100 en edad productiva.

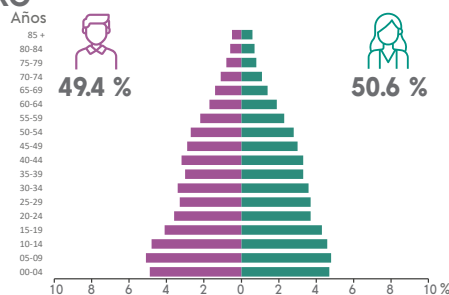

DISTRIBUCIÓN TERRITORIAL



Superficie (km²)

3 633.0

representa el 4.8 % del territorio estatal



Densidad de población (hab./km²)

17.5

Total de localidades

174

Localidades con mayor población

Sombrete **25 068**

Colonia González Ortega **4 032**

Charco Blanco **2 749**



VIVIENDA

Total de viviendas particulares habitadas

17 191 representa el 3.9 % del total estatal

Promedio de ocupantes por vivienda **3.7**

Promedio de ocupantes por cuarto **0.9**

Viviendas con piso de tierra **1.7 %**

Disponibilidad de servicios y equipamiento

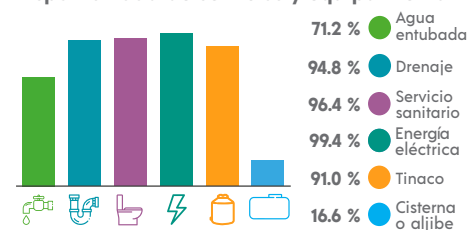

ETNICIDAD

Población que habla lengua indígena¹ **0.05 %**

Población que no habla español de los hablantes de lengua indígena¹ **0.00 %**

Lenguas indígenas más frecuentes

Náhuatl **57.1 %**

Huichol **10.7 %**

Población que se considera afromexicana negra o afrodescendiente **0.97 %**

Disponibilidad de bienes

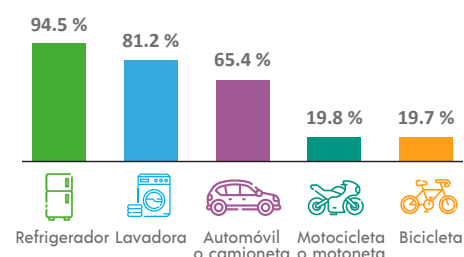

Disponibilidad de TIC

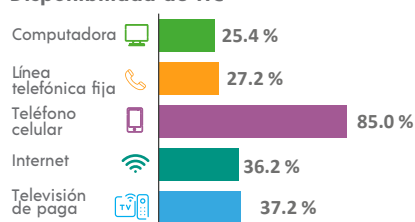

DISCAPACIDAD

Población con alguna discapacidad

5.5 %

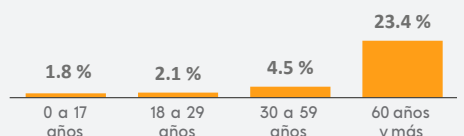

MIGRACIÓN

Población con lugar de residencia en marzo de 2015 distinto al actual²

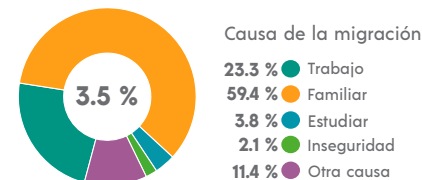

² De 5 años y más.



CARACTERÍSTICAS ECONÓMICAS

Población económicamente activa (PEA)⁴

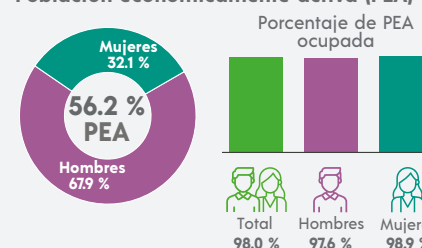

⁴ De 12 años y más.



FECUNDIDAD Y MORTALIDAD

Promedio de hijas(os) nacidas(os) vivas(os)³

1.7



Porcentaje de hijas(os) fallecidas(os)³

3.4 %

³ Mujeres de 15 a 49 años.



CARACTERÍSTICAS EDUCATIVAS

Población según nivel de escolaridad⁵

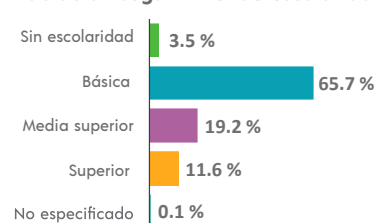

⁵ De 15 años y más.



AFILIACIÓN A SERVICIOS DE SALUD

Población afiliada⁶

75.5 %

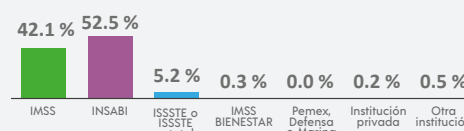

⁶ Incluye afiliaciones múltiples.

Tasa de alfabetización

15 a 24 años	99.3 %
25 años y más	95.5 %

Asistencia escolar

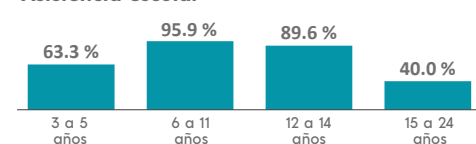

SITUACIÓN CONYUGAL

Población según situación conyugal⁷

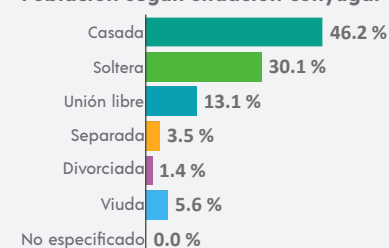

⁷ De 12 años y más.

¹ De 3 años y más.



COMPOSICIÓN POR EDAD Y SEXO

Población total

1 365 representa el 0.1 % de la población estatal

Relación hombres-mujeres 94.7

Existen 94 hombres por cada 100 mujeres.

Edad mediana 32

La mitad de la población tiene 32 años o menos.

Razón de dependencia 66.2

Existen 66 personas en edad de dependencia por cada 100 en edad productiva.

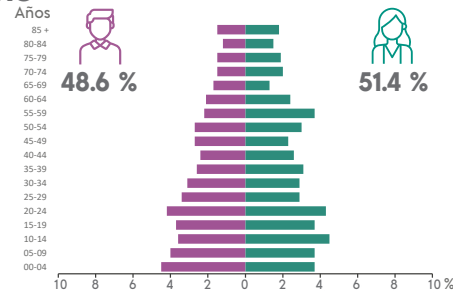

DISTRIBUCIÓN TERRITORIAL

Superficie (km²)
199.6
representa el 0.3 % del territorio estatal

Densidad de población (hab./km²)
6.8

Total de localidades

8

Localidades con mayor población

Susticacán	929
El Chiquihuite	301
Los Cuervos	117



VIVIENDA

Total de viviendas particulares habitadas

404 representa el 0.1 % del total estatal

Promedio de ocupantes por vivienda 3.4

Promedio de ocupantes por cuarto 0.9

Viviendas con piso de tierra 1.5 %

Disponibilidad de servicios y equipamiento

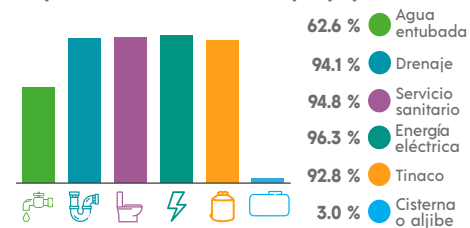

ETNICIDAD

Población que habla lengua indígena¹ 0.08 %

Población que no habla español de los hablantes de lengua indígena¹ 0.00 %

Lenguas indígenas más frecuentes

Náhuatl 100.0 %

N/A

Población que se considera afromexicana negra o afrodescendiente 0.15 %

¹ De 3 años y más.

Disponibilidad de bienes

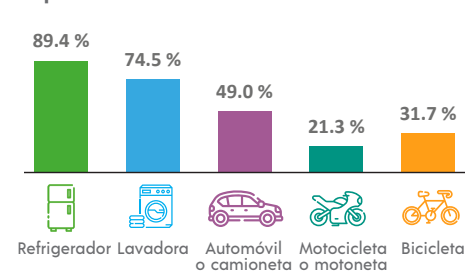

Disponibilidad de TIC

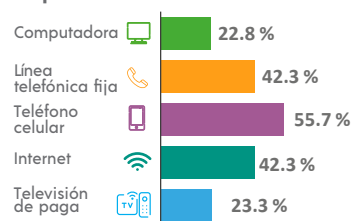

DISCAPACIDAD

Población con alguna discapacidad

9.7 %

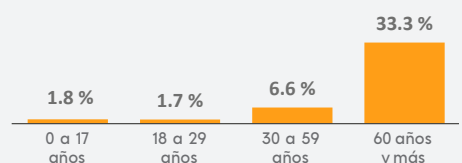

MIGRACIÓN

Población con lugar de residencia en marzo de 2015 distinto al actual²

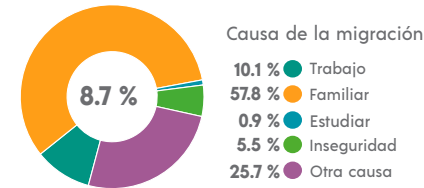

² De 5 años y más.



CARACTERÍSTICAS ECONÓMICAS

Población económicamente activa (PEA)⁴

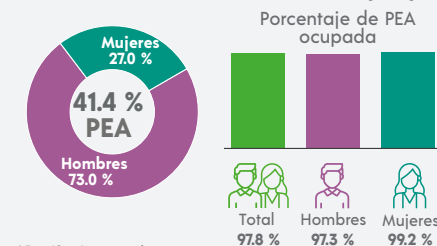

⁴ De 12 años y más.



FECUNDIDAD Y MORTALIDAD

Promedio de hijas(os) nacidas(os) vivas(os)³
1.6

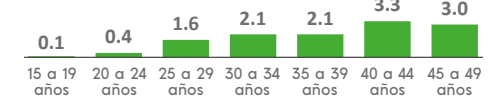

Porcentaje de hijas(os) fallecidas(os)³

2.1 %

³ Mujeres de 15 a 49 años.



CARACTERÍSTICAS EDUCATIVAS

Población según nivel de escolaridad⁵

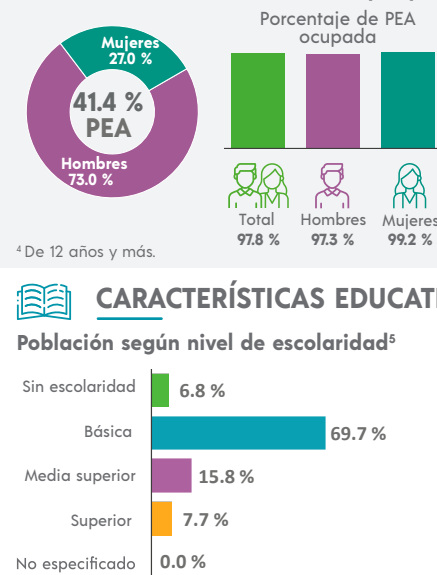

⁵ De 15 años y más.

Población no económicamente activa (PNEA)⁴

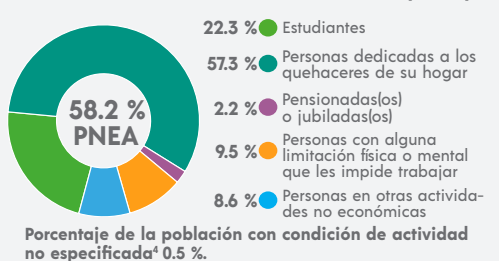

CARACTERÍSTICAS EDUCATIVAS

Tasa de alfabetización

15 a 24 años	99.5 %
25 años y más	92.8 %

Asistencia escolar

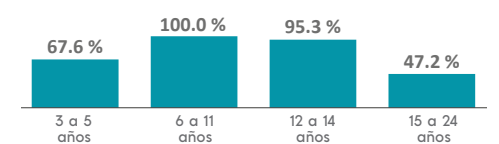

AFILIACIÓN A SERVICIOS DE SALUD

Población afiliada⁶

75.6 %

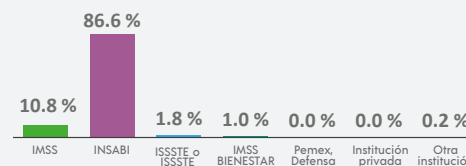

⁶ Incluye afiliaciones múltiples.



SITUACIÓN CONYUGAL

Población según situación conyugal⁷

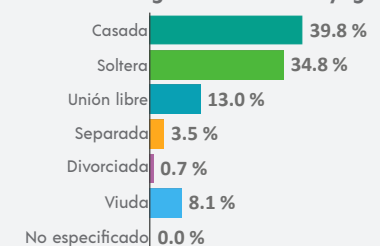

⁷ De 12 años y más.



COMPOSICIÓN POR EDAD Y SEXO

Población total

16 588 representa el 1.0 % de la población estatal

Relación hombres-mujeres 95.5

Existen 95 hombres por cada 100 mujeres.

Edad mediana 28

La mitad de la población tiene 28 años o menos.

Razón de dependencia 64.9

Existen 64 personas en edad de dependencia por cada 100 en edad productiva.

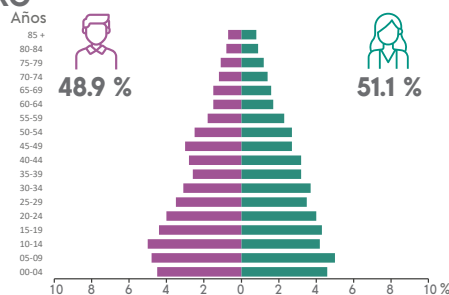

DISTRIBUCIÓN TERRITORIAL



Superficie (km²) 410.2
representa el 0.5 % del territorio estatal

Densidad de población (hab./km²) 40.4

Total de localidades

52

Localidades con mayor población

Tabasco	8 092
Santiago el Chique (El Chique)	2 415
San Luis de Custique	1 041



VIVIENDA

Total de viviendas particulares habitadas

4 537 representa el 1.0 % del total estatal

Promedio de ocupantes por vivienda 3.7

Promedio de ocupantes por cuarto 1.0

Viviendas con piso de tierra 1.0 %

Disponibilidad de bienes

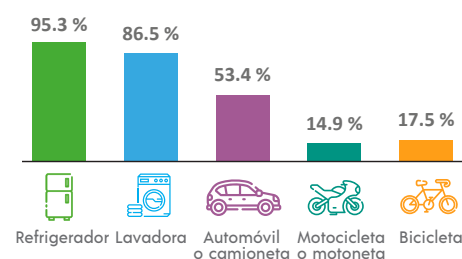

Disponibilidad de TIC

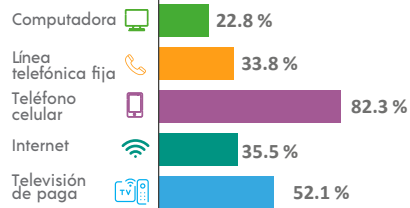

ETNICIDAD

Población que habla lengua indígena¹ 0.20 %

Población que no habla español de los hablantes de lengua indígena¹ 0.00 %

Lenguas indígenas más frecuentes

Huichol	41.9 %
Náhuatl	32.3 %

Población que se considera afromexicana negra o afrodescendiente 0.72 %



DISCAPACIDAD

Población con alguna discapacidad

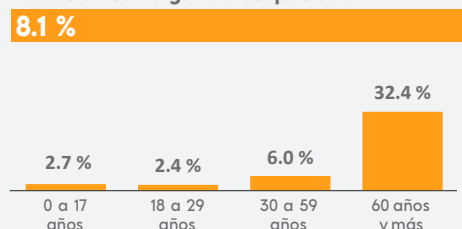

MIGRACIÓN

Población con lugar de residencia en marzo de 2015 distinto al actual²

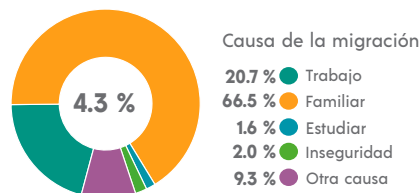

² De 5 años y más.



CARACTERÍSTICAS ECONÓMICAS

Población económicamente activa (PEA)⁴

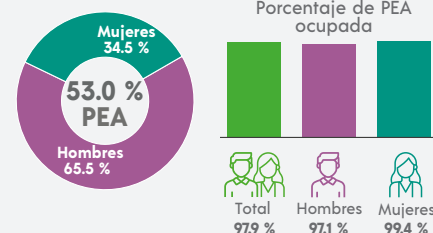

⁴ De 12 años y más.



FECUNDIDAD Y MORTALIDAD

Promedio de hijas(os) nacidas(os) vivas(os)³

1.7

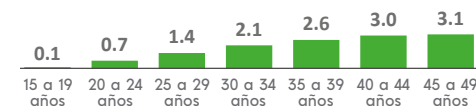

Porcentaje de hijas(os) fallecidas(os)³

2.5 %

³ Mujeres de 15 a 49 años.



CARACTERÍSTICAS EDUCATIVAS

Población según nivel de escolaridad⁵

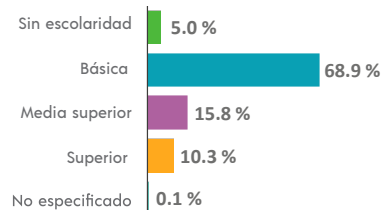

⁵ De 15 años y más.

Tasa de alfabetización

15 a 24 años	99.5 %
25 años y más	93.4 %

Asistencia escolar

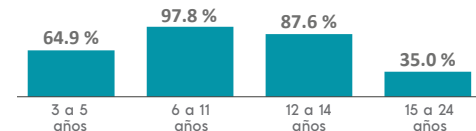

AFILIACIÓN A SERVICIOS DE SALUD

Población afiliada⁶

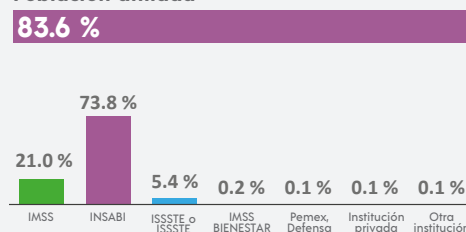

⁶ Incluye afiliaciones múltiples.



SITUACIÓN CONYUGAL

Población según situación conyugal⁷

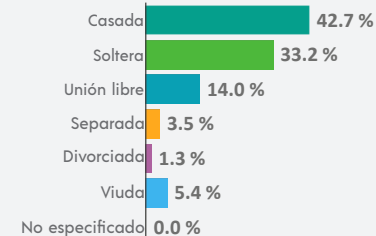

⁷ De 12 años y más.

¹ De 3 años y más.



COMPOSICIÓN POR EDAD Y SEXO

Población total

8 321 representa el 0.5 % de la población estatal

Relación hombres-mujeres 91.8

Existen 91 hombres por cada 100 mujeres.

Edad mediana 31

La mitad de la población tiene 31 años o menos.

Razón de dependencia 69.2

Existen 69 personas en edad de dependencia por cada 100 en edad productiva.



DISTRIBUCIÓN TERRITORIAL



Superficie (km²)

544.4

representa el 0.7 % del territorio estatal



Densidad de población (hab./km²)

15.3



Total de localidades

49

Localidades con mayor población

Tepechitlán	4 883
San Pedro Ocotlán	743
Talesteipa	506



VIVIENDA

Total de viviendas particulares habitadas

2 553 representa el 0.6 % del total estatal

Promedio de ocupantes por vivienda 3.3

Promedio de ocupantes por cuarto 0.9

Viviendas con piso de tierra 1.5 %

Disponibilidad de servicios y equipamiento

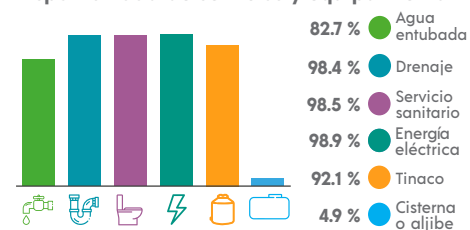

ETNICIDAD

Población que habla lengua indígena¹ 0.19 %

Población que no habla español de los hablantes de lengua indígena¹ 0.00 %

Lenguas indígenas más frecuentes

Huichol	73.3 %
Náhuatl	20.0 %

Población que se considera afromexicana negra o afrodescendiente 0.37 %

¹ De 3 años y más.

Disponibilidad de bienes

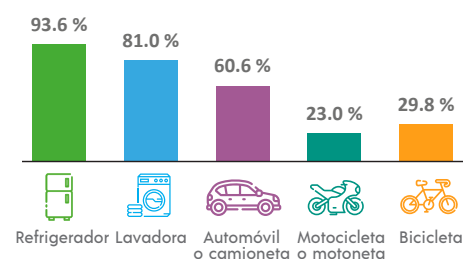

Disponibilidad de TIC

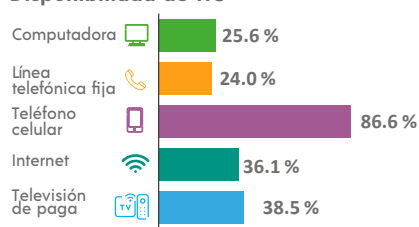

DISCAPACIDAD

Población con alguna discapacidad

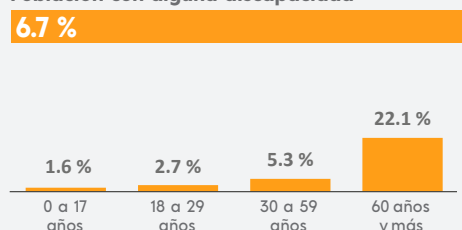

MIGRACIÓN

Población con lugar de residencia en marzo de 2015 distinto al actual²

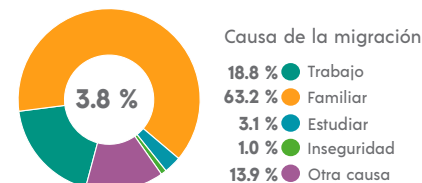

² De 5 años y más.



CARACTERÍSTICAS ECONÓMICAS

Población económicamente activa (PEA)⁴

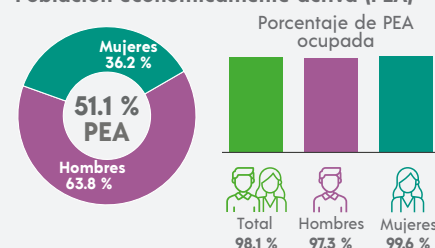

⁴ De 12 años y más.



FECUNDIDAD Y MORTALIDAD

Promedio de hijas(os) nacidas(os) vivas(os)³

1.6



Porcentaje de hijas(os) fallecidas(os)³

2.7 %

³ Mujeres de 15 a 49 años.



CARACTERÍSTICAS ECONÓMICAS

Población económicamente activa (PEA)⁴

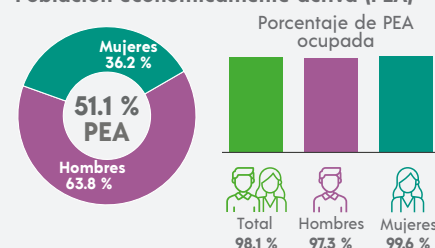

⁴ De 12 años y más.

Población no económicamente activa (PNEA)⁴

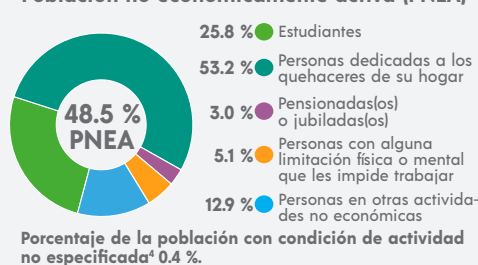

CARACTERÍSTICAS EDUCATIVAS

Población según nivel de escolaridad⁵

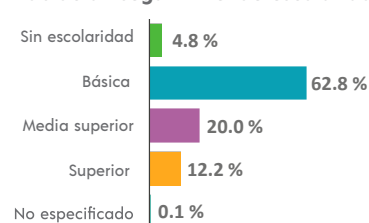

⁵ De 15 años y más.

Tasa de alfabetización

15 a 24 años	99.7 %
25 años y más	94.7 %

Asistencia escolar

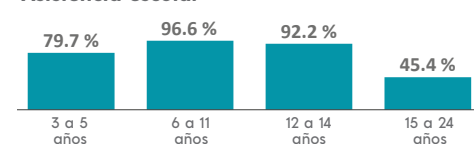

AFILIACIÓN A SERVICIOS DE SALUD

Población afiliada⁶

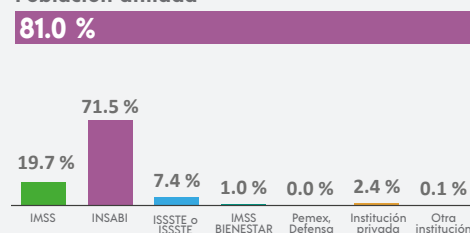

⁶ Incluye afiliaciones múltiples.



SITUACIÓN CONYUGAL

Población según situación conyugal⁷

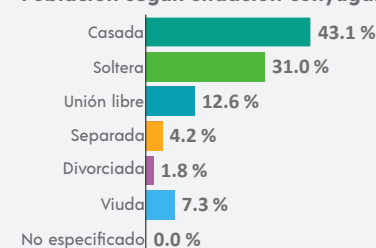

⁷ De 12 años y más.



COMPOSICIÓN POR EDAD Y SEXO

Población total

6 490 representa el 0.4 % de la población estatal

Relación hombres-mujeres 97.6

Existen 97 hombres por cada 100 mujeres.

Edad mediana 39

La mitad de la población tiene 39 años o menos.

Razón de dependencia 72.7

Existen 72 personas en edad de dependencia por cada 100 en edad productiva.

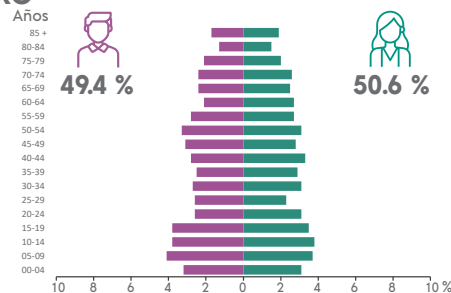

DISTRIBUCIÓN TERRITORIAL



Superficie (km²)
724.5
representa el 1.0 % del territorio estatal

Densidad de población (hab./km²)
9.0

Total de localidades

42

Localidades con mayor población

Tepetongo	1 497
Buenavista	1 061
Viboras	684



VIVIENDA

Total de viviendas particulares habitadas

2 066 representa el 0.5 % del total estatal

Promedio de ocupantes por vivienda 3.1

Promedio de ocupantes por cuarto 0.8

Viviendas con piso de tierra 1.0 %

Disponibilidad de servicios y equipamiento

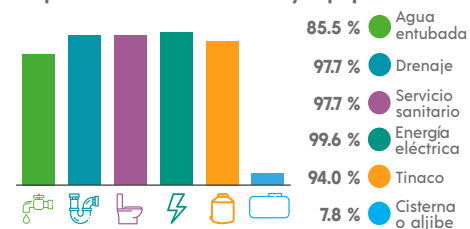

ETNICIDAD

Población que habla lengua indígena¹ 0.02 %

Población que no habla español de los hablantes de lengua indígena¹ 0.00 %

Lenguas indígenas más frecuentes

Náhuatl	100.0 %
N/A	

Población que se considera afromexicana negra o afrodescendiente 0.91 %

¹ De 3 años y más.

Disponibilidad de bienes

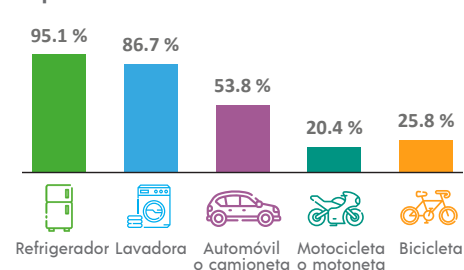

Disponibilidad de TIC

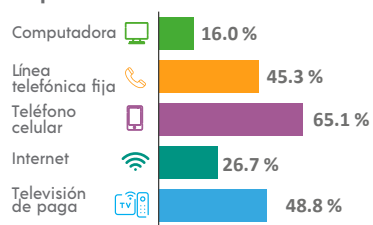

DISCAPACIDAD

Población con alguna discapacidad

10.4 %

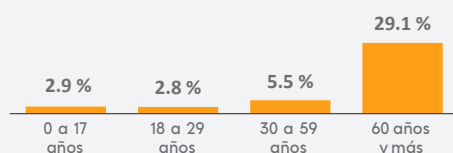

MIGRACIÓN

Población con lugar de residencia en marzo de 2015 distinto al actual²

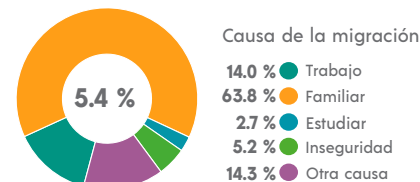

² De 5 años y más.



CARACTERÍSTICAS ECONÓMICAS

Población económicamente activa (PEA)⁴

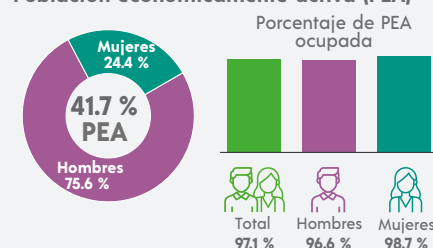

⁴ De 12 años y más.



FECUNDIDAD Y MORTALIDAD

Promedio de hijas(os) nacidas(os) vivas(os)³

1.5



Porcentaje de hijas(os) fallecidas(os)³

2.6 %

³ Mujeres de 15 a 49 años.



CARACTERÍSTICAS EDUCATIVAS

Población según nivel de escolaridad⁵

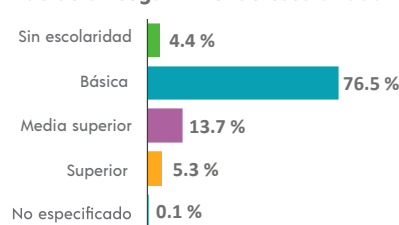

⁵ De 15 años y más.



AFILIACIÓN A SERVICIOS DE SALUD

Población afiliada⁶

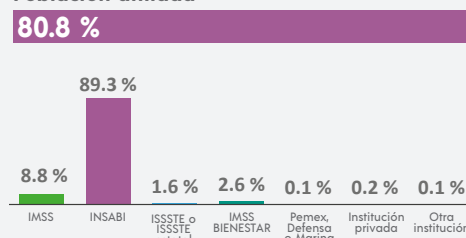

⁶ Incluye afiliaciones múltiples.

Tasa de alfabetización

15 a 24 años	98.8 %
25 años y más	93.6 %

Asistencia escolar

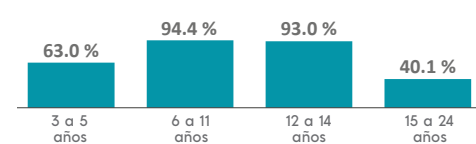

SITUACIÓN CONYUGAL

Población según situación conyugal⁷

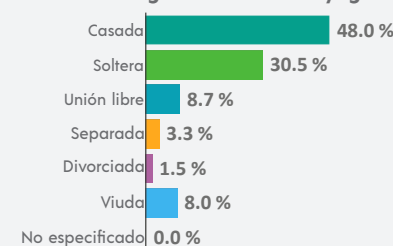

⁷ De 12 años y más.



COMPOSICIÓN POR EDAD Y SEXO

Población total

5 356 representa el 0.3 % de la población estatal

Relación hombres-mujeres 95.1

Existen 95 hombres por cada 100 mujeres.

Edad mediana 31

La mitad de la población tiene 31 años o menos.

Razón de dependencia 65.5

Existen 65 personas en edad de dependencia por cada 100 en edad productiva.

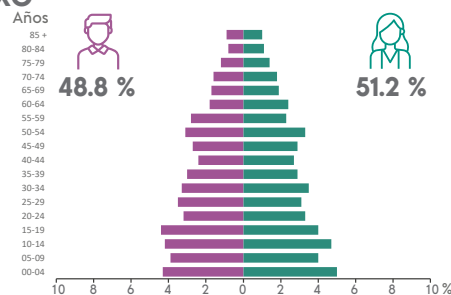

DISTRIBUCIÓN TERRITORIAL

Superficie (km²)
679.5
representa el 0.9 % del territorio estatal

Densidad de población (hab./km²)
7.9

Total de localidades

34

Localidades con mayor población

Teúl de González Ortega	3 461
Huitzila	633
Milpillas de Allende	594



VIVIENDA

Total de viviendas particulares habitadas

1 655 representa el 0.4 % del total estatal

Promedio de ocupantes por vivienda 3.2

Promedio de ocupantes por cuarto 0.8

Viviendas con piso de tierra 1.8 %

Disponibilidad de servicios y equipamiento

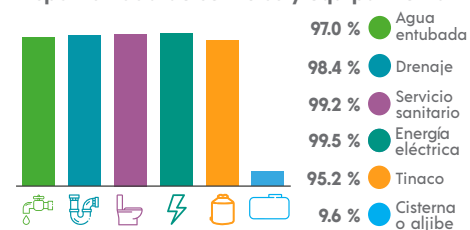

ETNICIDAD

Población que habla lengua indígena¹ 0.30 %

Población que no habla español de los hablantes de lengua indígena¹ 6.67 %

Lenguas indígenas más frecuentes

Huichol	93.3 %
Chinanteco	6.7 %

Población que se considera afromexicana negra o afrodescendiente 0.15 %

¹ De 3 años y más.

Disponibilidad de bienes

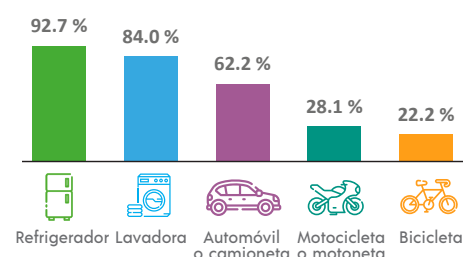

Disponibilidad de TIC

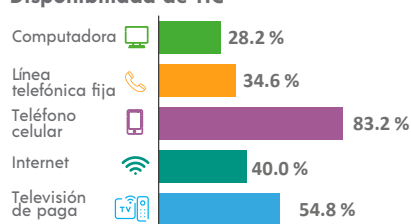

DISCAPACIDAD

Población con alguna discapacidad

7.2 %

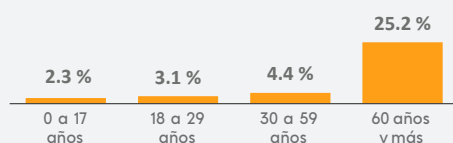

MIGRACIÓN

Población con lugar de residencia en marzo de 2015 distinto al actual²

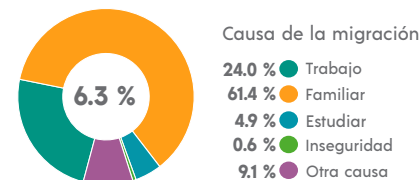

² De 5 años y más.



CARACTERÍSTICAS ECONÓMICAS

Población económicamente activa (PEA)⁴

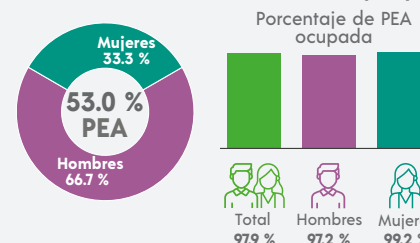

⁴ De 12 años y más.



FECUNDIDAD Y MORTALIDAD

Promedio de hijas(os) nacidas(os) vivas(os)³
1.7

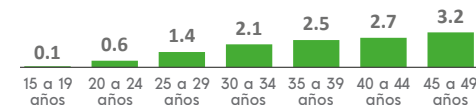

Porcentaje de hijas(os) fallecidas(os)³

3.8 %

³ Mujeres de 15 a 49 años.



CARACTERÍSTICAS EDUCATIVAS

Población según nivel de escolaridad⁵

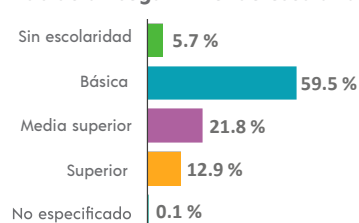

⁵ De 15 años y más.



AFILIACIÓN A SERVICIOS DE SALUD

Población afiliada⁶

79.3 %

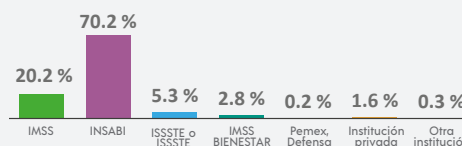

⁶ Incluye afiliaciones múltiples.

Tasa de alfabetización

15 a 24 años	98.7 %
25 años y más	94.7 %

Asistencia escolar

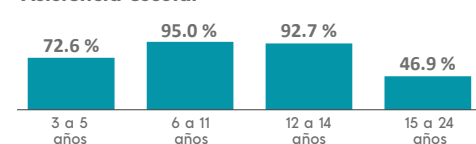

SITUACIÓN CONYUGAL

Población según situación conyugal⁷

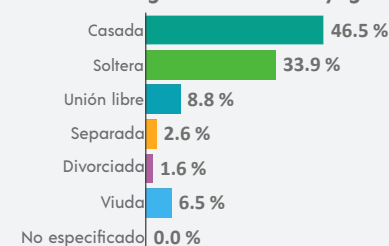

⁷ De 12 años y más.



COMPOSICIÓN POR EDAD Y SEXO

Población total

27 302 representa el 17 % de la población estatal

Relación hombres-mujeres 93.9

Existen 93 hombres por cada 100 mujeres.

Edad mediana 29

La mitad de la población tiene 29 años o menos.

Razón de dependencia 61.4

Existen 61 personas en edad de dependencia por cada 100 en edad productiva.

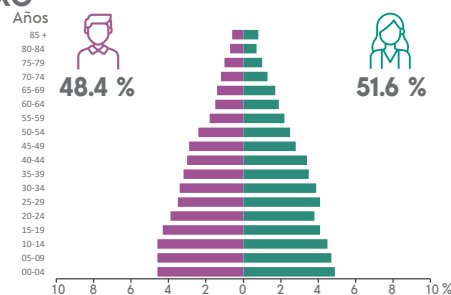

DISTRIBUCIÓN TERRITORIAL



Superficie (km²) 746.0
representa el 1.0 % del territorio estatal

Densidad de población (hab./km²) 36.6

Total de localidades

76

Localidades con mayor población

Tlaltenango de Sánchez Román	17 882
Fraccionamiento Santo Santiago	1 019
Cicacalco	972



VIVIENDA

Total de viviendas particulares habitadas

7 989 representa el 1.8 % del total estatal

Promedio de ocupantes por vivienda 3.4

Promedio de ocupantes por cuarto 0.9

Viviendas con piso de tierra 1.6 %

Disponibilidad de servicios y equipamiento

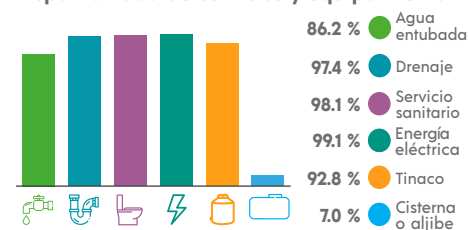

ETNICIDAD

Población que habla lengua indígena¹ 1.90 %

Población que no habla español de los hablantes de lengua indígena¹ 2.25 %

Lenguas indígenas más frecuentes

Huichol	85.5 %
Náhuatl	6.8 %

Población que se considera afromexicana negra o afrodescendiente 0.75 %

¹ De 3 años y más.

Disponibilidad de bienes

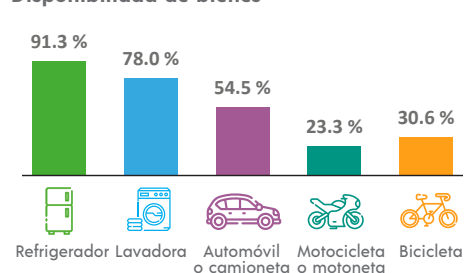

Disponibilidad de TIC

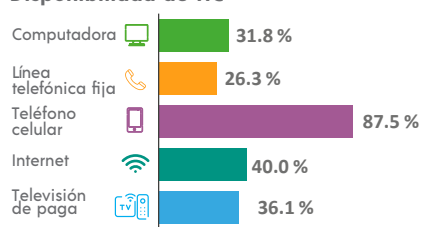

DISCAPACIDAD

Población con alguna discapacidad 5.0 %

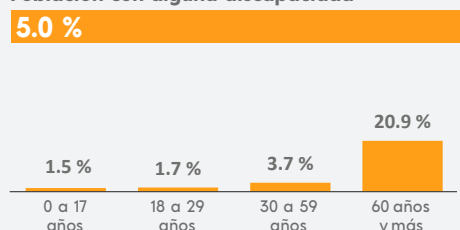

MIGRACIÓN

Población con lugar de residencia en marzo de 2015 distinto al actual²

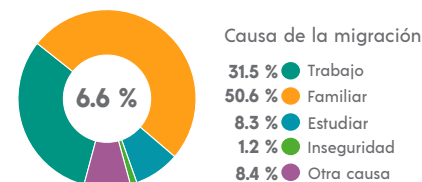

² De 5 años y más.



CARACTERÍSTICAS ECONÓMICAS

Población económicamente activa (PEA)⁴

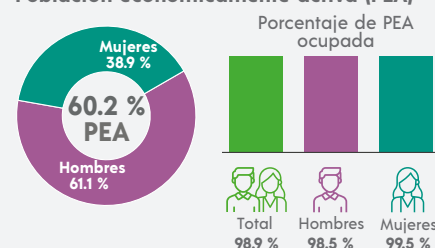

⁴ De 12 años y más.



FECUNDIDAD Y MORTALIDAD

Promedio de hijas(os) nacidas(os) vivas(os)³ 1.6

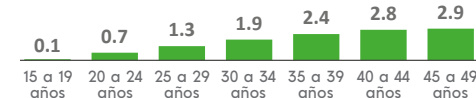

Porcentaje de hijas(os) fallecidas(os)³ 3.0 %

³ Mujeres de 15 a 49 años.



CARACTERÍSTICAS EDUCATIVAS

Población según nivel de escolaridad⁵

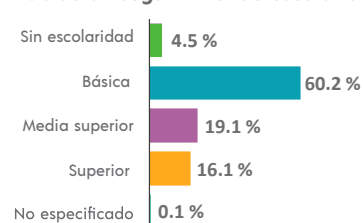

⁵ De 15 años y más.



AFILIACIÓN A SERVICIOS DE SALUD

Población afiliada⁶ 71.4 %

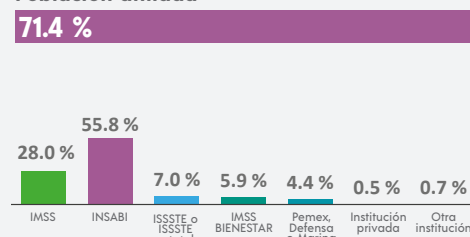

⁶ Incluye afiliaciones múltiples.

Tasa de alfabetización

15 a 24 años	99.0 %
25 años y más	94.4 %

Asistencia escolar

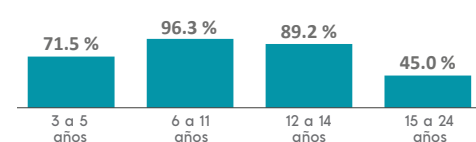

SITUACIÓN CONYUGAL

Población según situación conyugal⁷

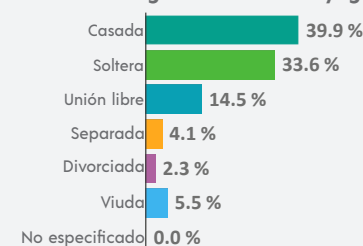

⁷ De 12 años y más.



COMPOSICIÓN POR EDAD Y SEXO

Población total

20 455 representa el 1.3 % de la población estatal

Relación hombres-mujeres 96.3

Existen 96 hombres por cada 100 mujeres.

Edad mediana 24

La mitad de la población tiene 24 años o menos.

Razón de dependencia 61.5

Existen 61 personas en edad de dependencia por cada 100 en edad productiva.

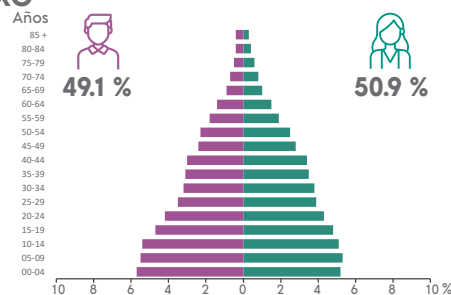

DISTRIBUCIÓN TERRITORIAL



Superficie (km²) 220.8
representa el 0.3 % del territorio estatal

Densidad de población (hab./km²) 92.6

Total de localidades

22

Localidades con mayor población

Trancoso	17 021
San José del Carmen	1 253
El Porvenir	761



VIVIENDA

Total de viviendas particulares habitadas

4 669 representa el 1.1 % del total estatal

Promedio de ocupantes por vivienda 4.4

Promedio de ocupantes por cuarto 1.1

Viviendas con piso de tierra 1.4 %

Disponibilidad de servicios y equipamiento

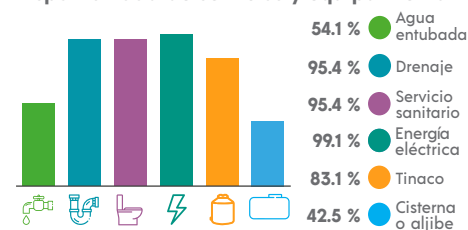

Disponibilidad de bienes

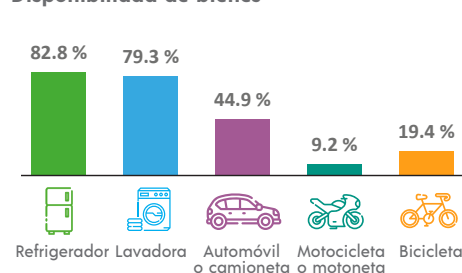

Disponibilidad de TIC

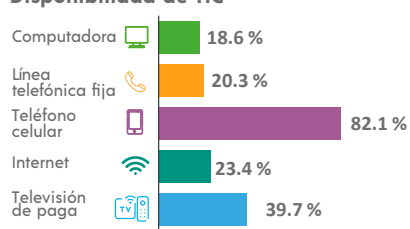

DISCAPACIDAD

Población con alguna discapacidad

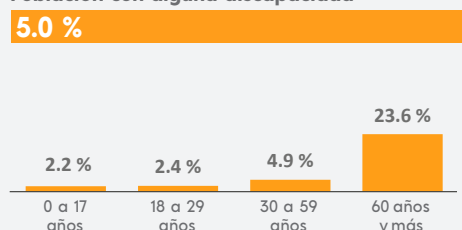

ETNICIDAD

Población que habla lengua indígena¹ 0.12 %

Población que no habla español de los hablantes de lengua indígena¹ 0.00 %

Lenguas indígenas más frecuentes

Huichol	36.4 %
Otomí	18.2 %

Población que se considera afromexicana negra o afrodescendiente 0.50 %

¹ De 3 años y más.



MIGRACIÓN

Población con lugar de residencia en marzo de 2015 distinto al actual²

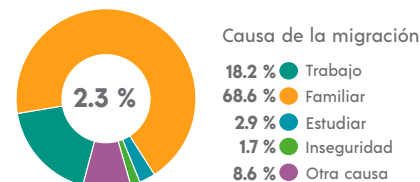

² De 5 años y más.



CARACTERÍSTICAS ECONÓMICAS

Población económicamente activa (PEA)⁴

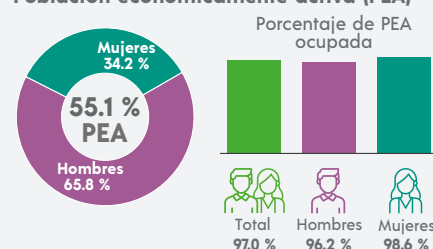

⁴ De 12 años y más.



FECUNDIDAD Y MORTALIDAD

Promedio de hijas(os) nacidas(os) vivas(os)³

1.8

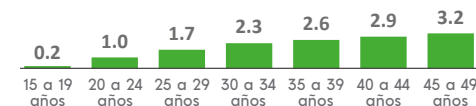

Porcentaje de hijas(os) fallecidas(os)³

3.1 %

³ Mujeres de 15 a 49 años.



CARACTERÍSTICAS EDUCATIVAS

Población según nivel de escolaridad⁵

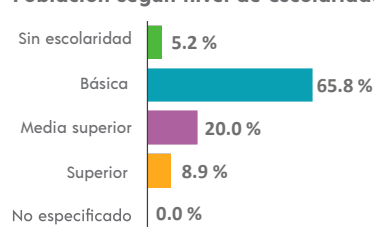

⁵ De 15 años y más.

Tasa de alfabetización

15 a 24 años	99.3 %
25 años y más	93.2 %

Asistencia escolar

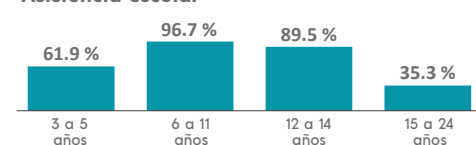

AFILIACIÓN A SERVICIOS DE SALUD

Población afiliada⁶

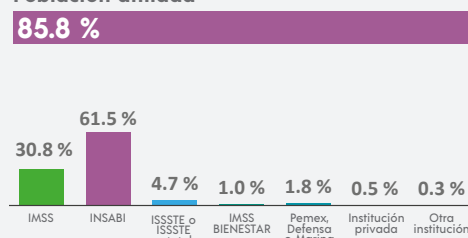

⁶ Incluye afiliaciones múltiples.



SITUACIÓN CONYUGAL

Población según situación conyugal⁷

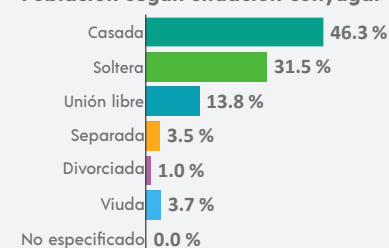

⁷ De 12 años y más.



COMPOSICIÓN POR EDAD Y SEXO

Población total

3 362 representa el 0.2 % de la población estatal

Relación hombres-mujeres 97.0

Existen 97 hombres por cada 100 mujeres.

Edad mediana 33

La mitad de la población tiene 33 años o menos.

Razón de dependencia 67.9

Existen 67 personas en edad de dependencia por cada 100 en edad productiva.

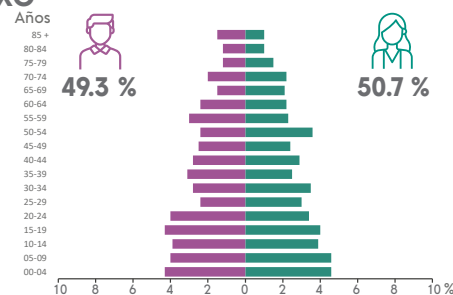

DISTRIBUCIÓN TERRITORIAL



Superficie (km²)
307.1
representa el 0.4 % del territorio estatal

Densidad de población (hab./km²)
10.9

Total de localidades

35

Localidades con mayor población

La Estanzuela	2 721
La Ceja	354
Santa Rosa	44



VIVIENDA

Total de viviendas particulares habitadas

1 080 representa el 0.2 % del total estatal

Promedio de ocupantes por vivienda 3.1

Promedio de ocupantes por cuarto 0.8

Viviendas con piso de tierra 0.8 %

Disponibilidad de bienes

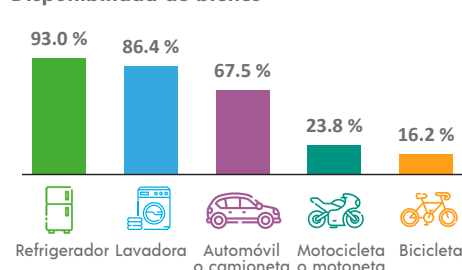

Disponibilidad de TIC

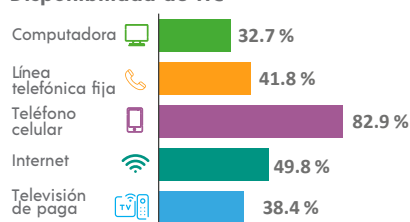

DISCAPACIDAD

Población con alguna discapacidad

9.9 %

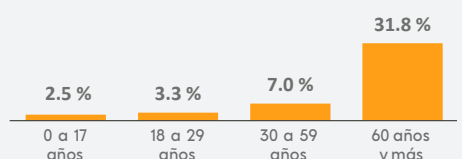

ETNICIDAD

Población que habla lengua indígena¹ 4.38 %

Población que no habla español de los hablantes de lengua indígena¹ 1.44 %

Lenguas indígenas más frecuentes

Huichol 99.3 %

Náhuatl 0.7 %

Población que se considera afromexicana negra o afrodescendiente 0.39 %

¹ De 3 años y más.



MIGRACIÓN

Población con lugar de residencia en marzo de 2015 distinto al actual²

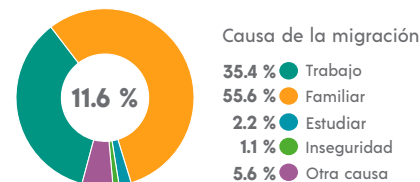

² De 5 años y más.



CARACTERÍSTICAS ECONÓMICAS

Población económicamente activa (PEA)⁴

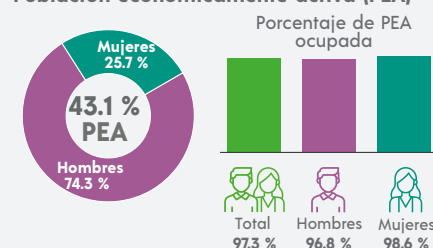

⁴ De 12 años y más.



FECUNDIDAD Y MORTALIDAD

Promedio de hijas(os) nacidas(os) vivas(os)³ 1.7



Porcentaje de hijas(os) fallecidas(os)³

1.9 %

³ Mujeres de 15 a 49 años.



CARACTERÍSTICAS EDUCATIVAS

Población según nivel de escolaridad⁵

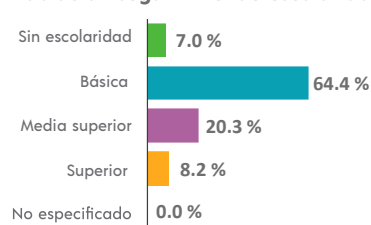

⁵ De 15 años y más.



AFILIACIÓN A SERVICIOS DE SALUD

Población afiliada⁶

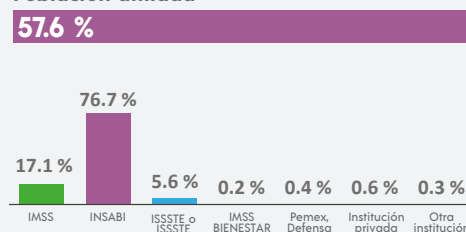

⁶ Incluye afiliaciones múltiples.

Tasa de alfabetización

15 a 24 años	98.7 %
25 años y más	92.8 %

Asistencia escolar

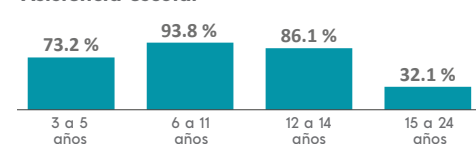

SITUACIÓN CONYUGAL

Población según situación conyugal⁷

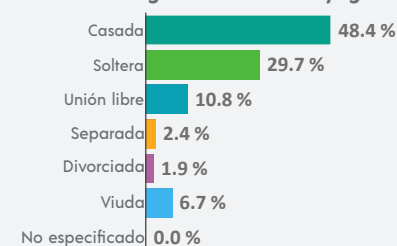

⁷ De 12 años y más.



COMPOSICIÓN POR EDAD Y SEXO

Población total

32 461 representa el 2.0 % de la población estatal

Relación hombres-mujeres 97.5

Existen 97 hombres por cada 100 mujeres.

Edad mediana 30

La mitad de la población tiene 30 años o menos.

Razón de dependencia 73.0

Existen 73 personas en edad de dependencia por cada 100 en edad productiva.

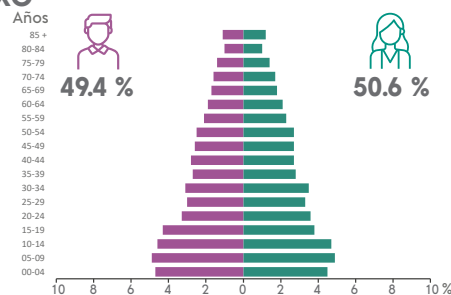

DISTRIBUCIÓN TERRITORIAL



Superficie (km²) 5 708.4
representa el 76 % del territorio estatal

Densidad de población (hab./km²) 5.7

Total de localidades

213

Localidades con mayor población

Valparaíso	13 577
Lobatos	1 286
J. Jesús González Ortega (San Mateo)	1 009



VIVIENDA

Total de viviendas particulares habitadas

9 089 representa el 2.1 % del total estatal

Promedio de ocupantes por vivienda 3.6

Promedio de ocupantes por cuarto 0.9

Viviendas con piso de tierra 3.7 %

Disponibilidad de servicios y equipamiento

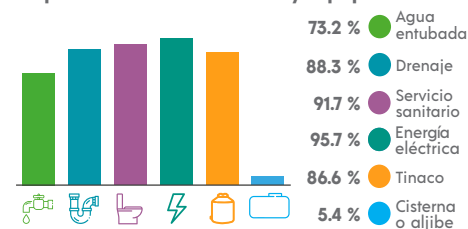

ETNICIDAD

Población que habla lengua indígena¹ 3.18 %

Población que no habla español de los hablantes de lengua indígena¹ 10.22 %

Lenguas indígenas más frecuentes

Tepehuano del sur	87.5 %
Huichol	9.1 %

Población que se considera afromexicana negra o afrodescendiente 0.77 %

¹ De 3 años y más.

Disponibilidad de bienes

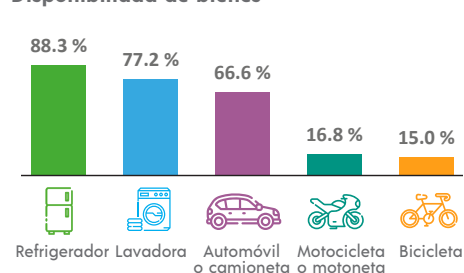

Disponibilidad de TIC

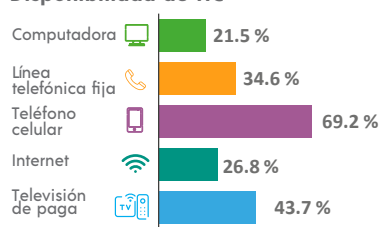

DISCAPACIDAD

Población con alguna discapacidad

7.1 %

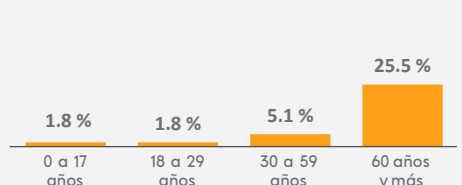

MIGRACIÓN

Población con lugar de residencia en marzo de 2015 distinto al actual²

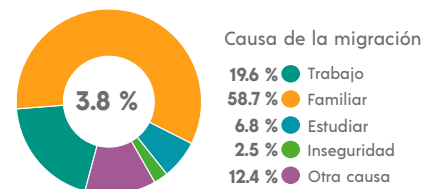

² De 5 años y más.



CARACTERÍSTICAS ECONÓMICAS

Población económicamente activa (PEA)⁴

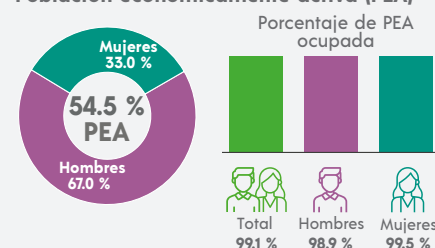

⁴ De 12 años y más.



FECUNDIDAD Y MORTALIDAD

Promedio de hijas(os) nacidas(os) vivas(os)³

1.8

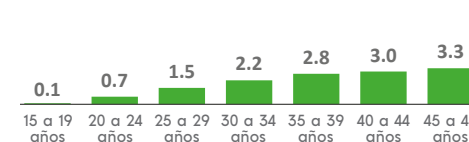

Porcentaje de hijas(os) fallecidas(os)³

2.9 %

³ Mujeres de 15 a 49 años.



CARACTERÍSTICAS EDUCATIVAS

Población según nivel de escolaridad⁵

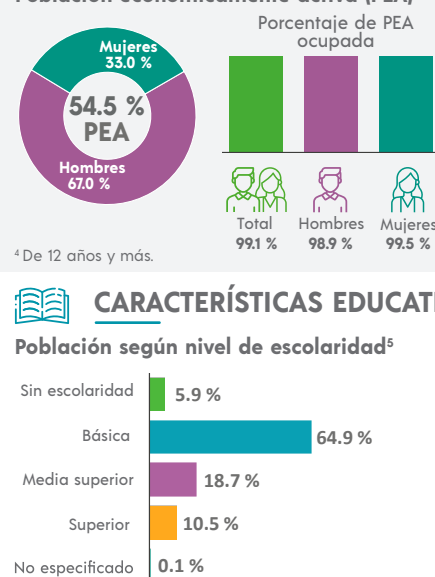

⁵ De 15 años y más.

Población no económicamente activa (PNEA)⁴

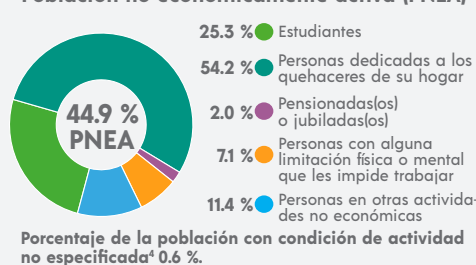

CARACTERÍSTICAS EDUCATIVAS

Tasa de alfabetización

15 a 24 años	99.2 %
25 años y más	93.8 %

Asistencia escolar

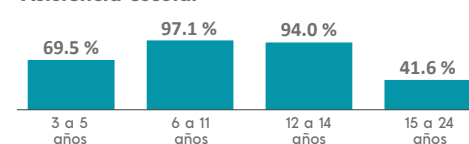

AFILIACIÓN A SERVICIOS DE SALUD

Población afiliada⁶

83.7 %

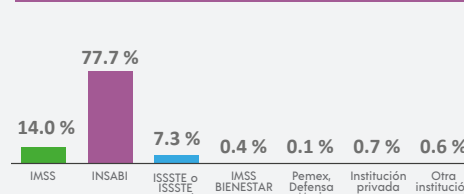

⁶ Incluye afiliaciones múltiples.



SITUACIÓN CONYUGAL

Población según situación conyugal⁷

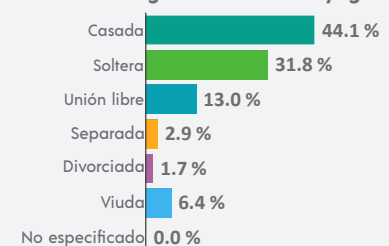

⁷ De 12 años y más.



COMPOSICIÓN POR EDAD Y SEXO

Población total

10 276 representa el 0.6 % de la población estatal

Relación hombres-mujeres 94.9

Existen 94 hombres por cada 100 mujeres.

Edad mediana 26

La mitad de la población tiene 26 años o menos.

Razón de dependencia 58.9

Existen 58 personas en edad de dependencia por cada 100 en edad productiva.

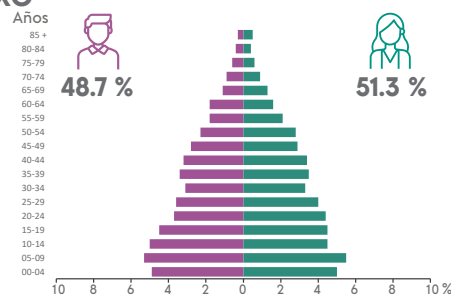

DISTRIBUCIÓN TERRITORIAL

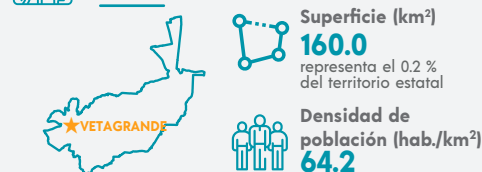

Total de localidades

15

Localidades con mayor población

Sauceda de la Borda	3 621
Santa Rita	1 555
San José de la Era	1 384



VIVIENDA

Total de viviendas particulares habitadas

2 642 representa el 0.6 % del total estatal

Promedio de ocupantes por vivienda 3.9

Promedio de ocupantes por cuarto 1.0

Viviendas con piso de tierra 0.8 %

Disponibilidad de bienes

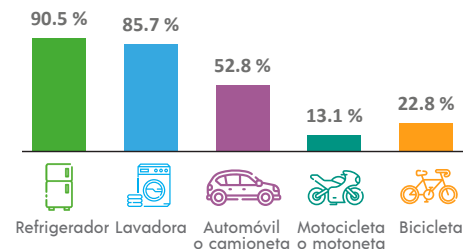

Disponibilidad de TIC

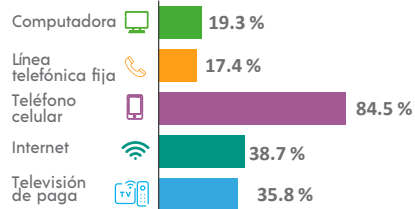

ETNICIDAD

Población que habla lengua indígena¹ 0.03 %

Población que no habla español de los hablantes de lengua indígena¹ 0.00 %

Lenguas indígenas más frecuentes

Náhuatl	100.0 %
N/A	

Población que se considera afromexicana negra o afrodescendiente 0.44 %



DISCAPACIDAD

Población con alguna discapacidad

6.4 %

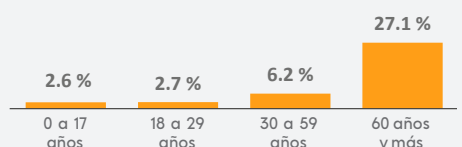

MIGRACIÓN

Población con lugar de residencia en marzo de 2015 distinto al actual²

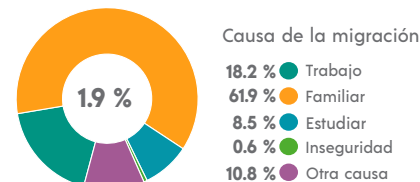

² De 5 años y más.



CARACTERÍSTICAS ECONÓMICAS

Población económicamente activa (PEA)⁴

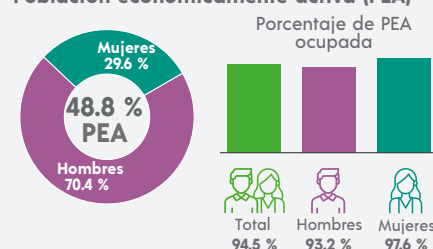

⁴ De 12 años y más.



FECUNDIDAD Y MORTALIDAD

Promedio de hijas(os) nacidas(os) vivas(os)³

1.8

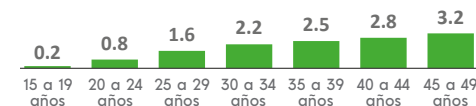

Porcentaje de hijas(os) fallecidas(os)³

3.1 %

³ Mujeres de 15 a 49 años.



CARACTERÍSTICAS EDUCATIVAS

Población según nivel de escolaridad⁵

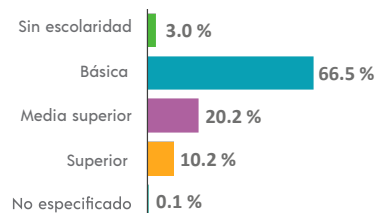

⁵ De 15 años y más.

Tasa de alfabetización

15 a 24 años	99.5 %
25 años y más	94.9 %

Asistencia escolar

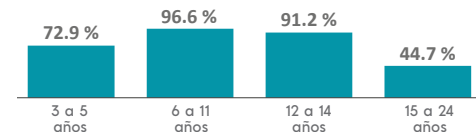

AFILIACIÓN A SERVICIOS DE SALUD

Población afiliada⁶

84.0 %

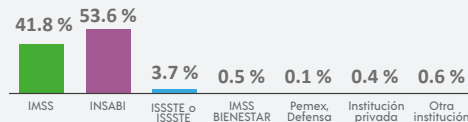

⁶ Incluye afiliaciones múltiples.



SITUACIÓN CONYUGAL

Población según situación conyugal⁷

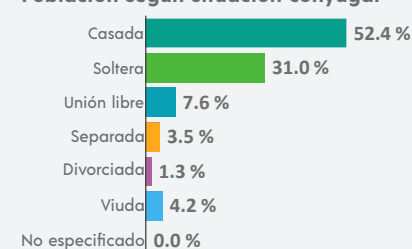

⁷ De 12 años y más.

¹ De 3 años y más.



COMPOSICIÓN POR EDAD Y SEXO

Población total

34 623 representa el 21 % de la población estatal

Relación hombres-mujeres 99.3

Existen 99 hombres por cada 100 mujeres.

Edad mediana 28

La mitad de la población tiene 28 años o menos.

Razón de dependencia 63.0

Existen 63 personas en edad de dependencia por cada 100 en edad productiva.

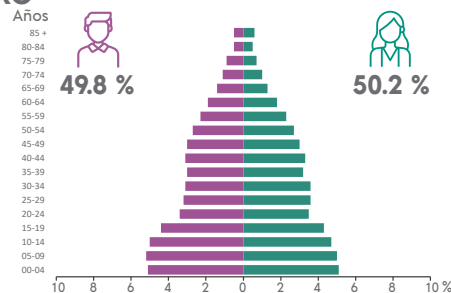

DISTRIBUCIÓN TERRITORIAL



Superficie (km²) 6 669.4
representa el 8.9 % del territorio estatal

Densidad de población (hab./km²) 5.2

Total de localidades

198

Localidades con mayor población

Villa de Cos	5 928
González Ortega (Bañón)	5 875
Chaparrosa	4 692



VIVIENDA

Total de viviendas particulares habitadas

9 185 representa el 21 % del total estatal

Promedio de ocupantes por vivienda 3.8

Promedio de ocupantes por cuarto 1.0

Viviendas con piso de tierra 2.6 %

Disponibilidad de servicios y equipamiento

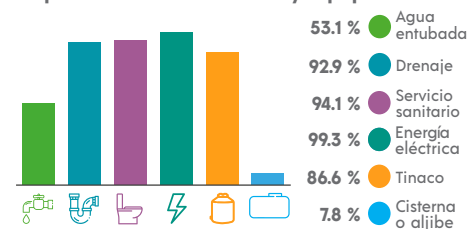

ETNICIDAD

Población que habla lengua indígena¹ 0.62 %

Población que no habla español de los hablantes de lengua indígena¹ 12.32 %

Lenguas indígenas más frecuentes

Tepehuano del sur	55.0 %
Huichol	37.2 %

Población que se considera afromexicana negra o afrodescendiente 0.27 %

¹ De 3 años y más.

Disponibilidad de bienes

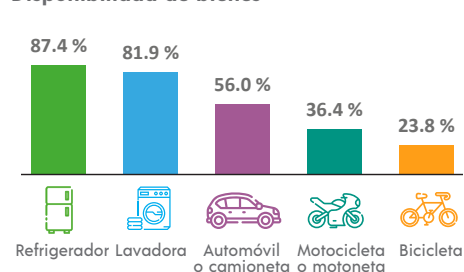

Disponibilidad de TIC

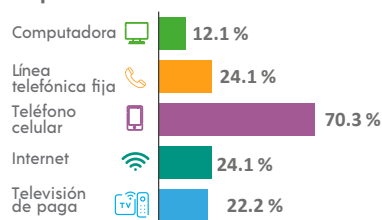

DISCAPACIDAD

Población con alguna discapacidad 4.6 %

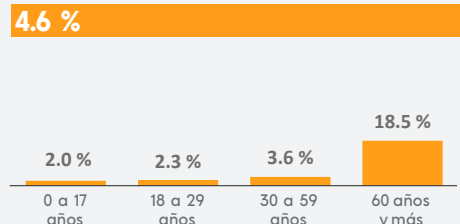

MIGRACIÓN

Población con lugar de residencia en marzo de 2015 distinto al actual²

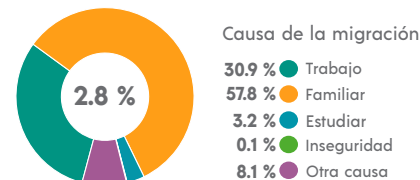

² De 5 años y más.



CARACTERÍSTICAS ECONÓMICAS

Población económicamente activa (PEA)⁴

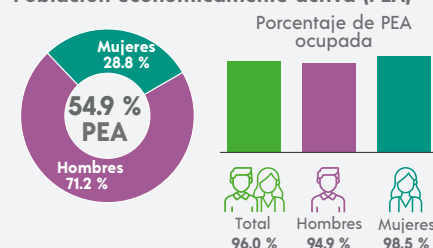

⁴ De 12 años y más.



CARACTERÍSTICAS EDUCATIVAS

Población según nivel de escolaridad⁵

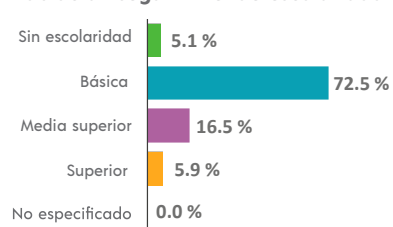

⁵ De 15 años y más.



AFILIACIÓN A SERVICIOS DE SALUD

Población afiliada⁶

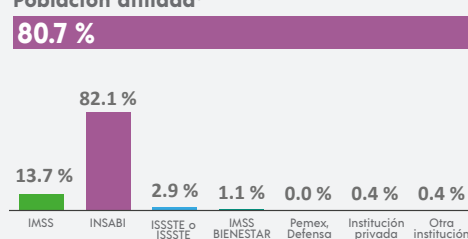

⁶ Incluye afiliaciones múltiples.



FECUNDIDAD Y MORTALIDAD

Promedio de hijas(os) nacidas(os) vivas(os)³

1.8



Porcentaje de hijas(os) fallecidas(os)³

3.3 %

³ Mujeres de 15 a 49 años.

Población no económicamente activa (PNEA)⁴



Tasa de alfabetización

15 a 24 años	98.9 %
25 años y más	93.4 %

Asistencia escolar

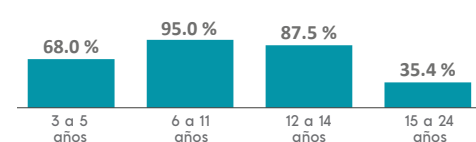

SITUACIÓN CONYUGAL

Población según situación conyugal⁷

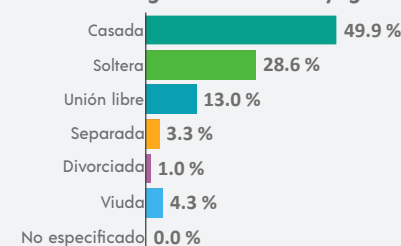

⁷ De 12 años y más.



COMPOSICIÓN POR EDAD Y SEXO

Población total

19 525 representa el 1.2 % de la población estatal

Relación hombres-mujeres 97.2

Existen 97 hombres por cada 100 mujeres.

Edad mediana 26

La mitad de la población tiene 26 años o menos.

Razón de dependencia 60.4

Existen 60 personas en edad de dependencia por cada 100 en edad productiva.

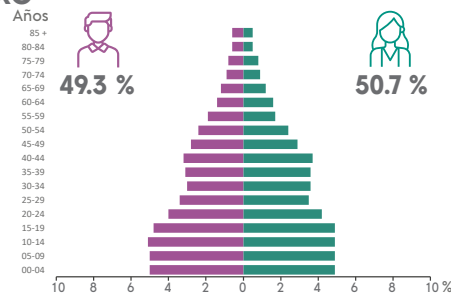

DISTRIBUCIÓN TERRITORIAL



Superficie (km²)
341.7
representa el 0.5 % del territorio estatal

Densidad de población (hab./km²)
57.1

Total de localidades

54

Localidades con mayor población

Villa García	7 011
Los Campos	1 983
El Copetillo	1 592



VIVIENDA

Total de viviendas particulares habitadas

4 936 representa el 1.1 % del total estatal

Promedio de ocupantes por vivienda 4.0

Promedio de ocupantes por cuarto 1.0

Viviendas con piso de tierra 1.4 %

Disponibilidad de servicios y equipamiento

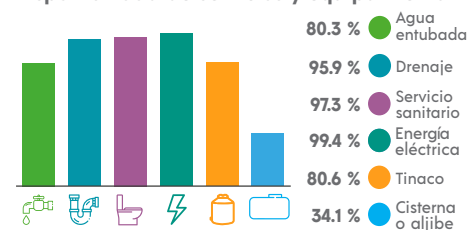

Disponibilidad de bienes

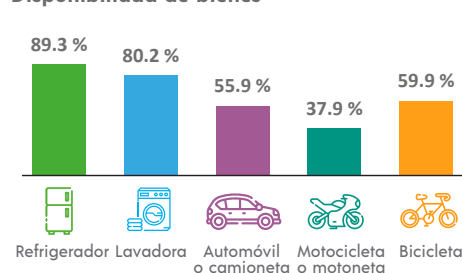

Disponibilidad de TIC

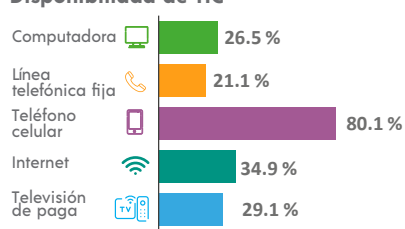

ETNICIDAD

Población que habla lengua indígena¹ 0.02 %

Población que no habla español de los hablantes de lengua indígena¹ 0.00 %

Lenguas indígenas más frecuentes

Náhuatl 66.7 %
Mixteco 33.3 %

Población que se considera afromexicana negra o afrodescendiente 0.77 %



DISCAPACIDAD

Población con alguna discapacidad

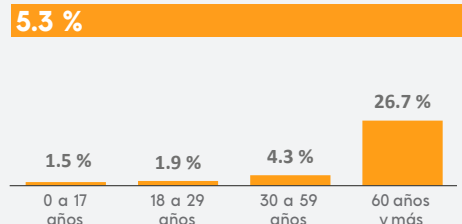

MIGRACIÓN

Población con lugar de residencia en marzo de 2015 distinto al actual²

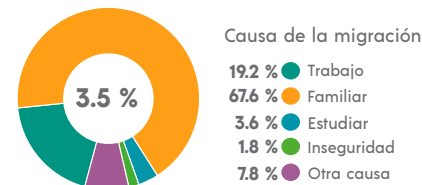

² De 5 años y más.



CARACTERÍSTICAS ECONÓMICAS

Población económicamente activa (PEA)⁴

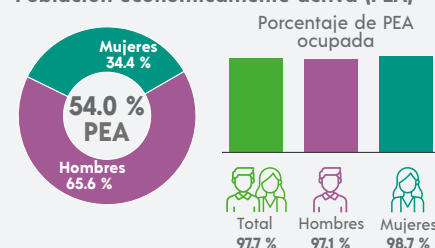

⁴ De 12 años y más.



FECUNDIDAD Y MORTALIDAD

Promedio de hijas(os) nacidas(os) vivas(os)³
1.7



Porcentaje de hijas(os) fallecidas(os)³

2.8 %

³ Mujeres de 15 a 49 años.



CARACTERÍSTICAS EDUCATIVAS

Población según nivel de escolaridad⁵

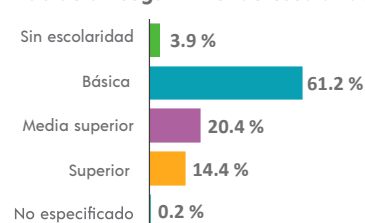

⁵ De 15 años y más.

Tasa de alfabetización

15 a 24 años	99.0 %
25 años y más	95.7 %

Asistencia escolar

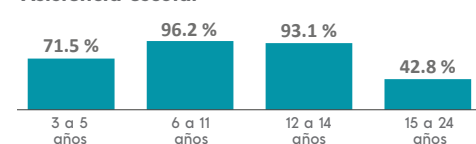

AFILIACIÓN A SERVICIOS DE SALUD

Población afiliada⁶

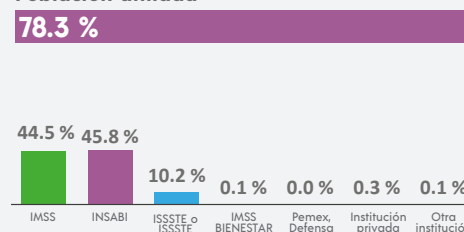

⁶ Incluye afiliaciones múltiples.



SITUACIÓN CONYUGAL

Población según situación conyugal⁷

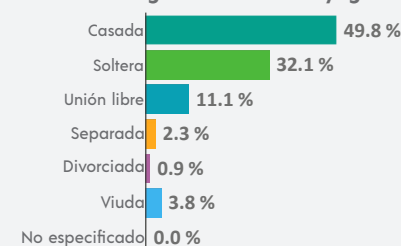

⁷ De 12 años y más.



COMPOSICIÓN POR EDAD Y SEXO

Población total

13 208 representa el 0.8 % de la población estatal

Relación hombres-mujeres 90.5

Existen 90 hombres por cada 100 mujeres.

Edad mediana 26

La mitad de la población tiene 26 años o menos.

Razón de dependencia 70.2

Existen 70 personas en edad de dependencia por cada 100 en edad productiva.

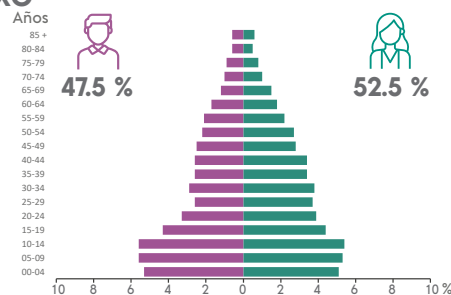

DISTRIBUCIÓN TERRITORIAL

Superficie (km²) 431.9
representa el 0.6 % del territorio estatal

Densidad de población (hab./km²) 30.6

Total de localidades

31

Localidades con mayor población

Villa González Ortega	6 611
Estancia de Ánimas	2 598
Bajo de San Nicolás (San Nicolás)	1 640



VIVIENDA

Total de viviendas particulares habitadas

3 492 representa el 0.8 % del total estatal

Promedio de ocupantes por vivienda 3.8

Promedio de ocupantes por cuarto 1.0

Viviendas con piso de tierra 1.0 %

Disponibilidad de bienes

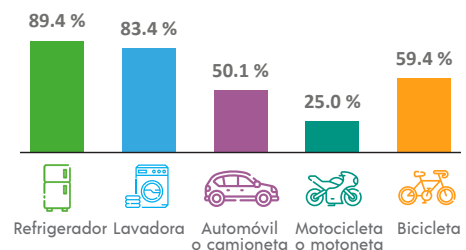

Disponibilidad de TIC

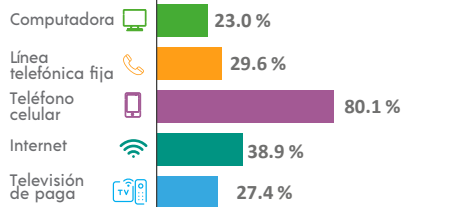

Disponibilidad de servicios y equipamiento

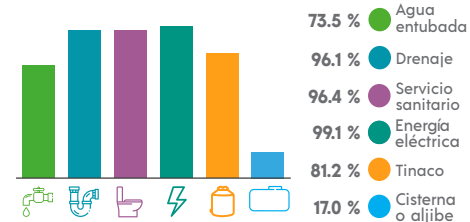

ETNICIDAD

Población que habla lengua indígena¹ 0.02 %

Población que no habla español de los hablantes de lengua indígena¹ 0.00 %

Lenguas indígenas más frecuentes

Otomí	50.0 %
Zapoteco	50.0 %

Población que se considera afromexicana negra o afrodescendiente 0.61 %

¹ De 3 años y más.



DISCAPACIDAD

Población con alguna discapacidad

6.9 %

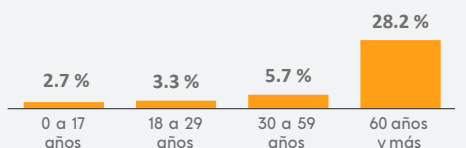

MIGRACIÓN

Población con lugar de residencia en marzo de 2015 distinto al actual²

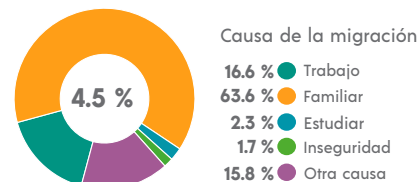

² De 5 años y más.



CARACTERÍSTICAS ECONÓMICAS

Población económicamente activa (PEA)⁴

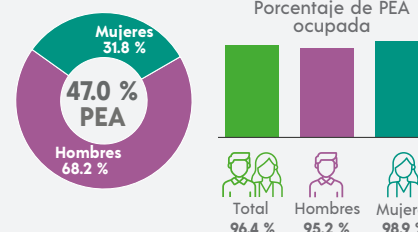

⁴ De 12 años y más.



FECUNDIDAD Y MORTALIDAD

Promedio de hijas(os) nacidas(os) vivas(os)³

1.9

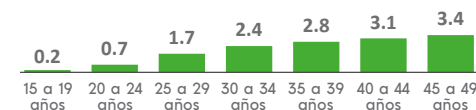

Porcentaje de hijas(os) fallecidas(os)³

3.3 %

³ Mujeres de 15 a 49 años.



CARACTERÍSTICAS EDUCATIVAS

Población según nivel de escolaridad⁵

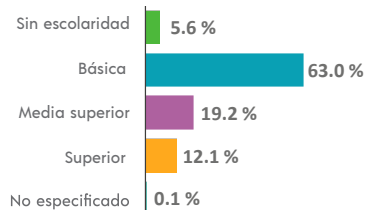

⁵ De 15 años y más.

Tasa de alfabetización

15 a 24 años	99.0 %
25 años y más	93.0 %

Asistencia escolar

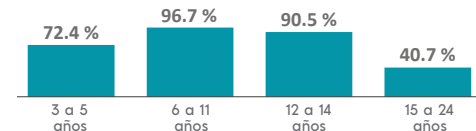

AFILIACIÓN A SERVICIOS DE SALUD

Población afiliada⁶

79.6 %

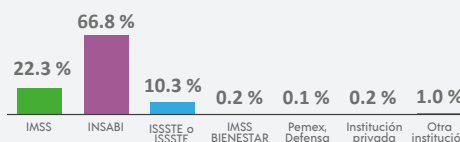

⁶ Incluye afiliaciones múltiples.



SITUACIÓN CONYUGAL

Población según situación conyugal⁷

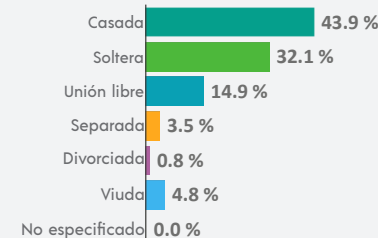

⁷ De 12 años y más.



COMPOSICIÓN POR EDAD Y SEXO

Población total

19 446 representa el 12 % de la población estatal

Relación hombres-mujeres 95.5

Existen 95 hombres por cada 100 mujeres.

Edad mediana 25

La mitad de la población tiene 25 años o menos.

Razón de dependencia 68.1

Existen 68 personas en edad de dependencia por cada 100 en edad productiva.

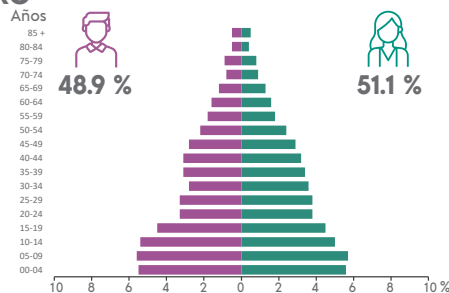

DISTRIBUCIÓN TERRITORIAL



Superficie (km²) 375.4
representa el 0.5 % del territorio estatal

Densidad de población (hab./km²) 51.8

Total de localidades

47

Localidades con mayor población

Villa Hidalgo	4 851
El Refugio	1 797
La Ballena	1 478



VIVIENDA

Total de viviendas particulares habitadas

4 951 representa el 11 % del total estatal

Promedio de ocupantes por vivienda 3.9

Promedio de ocupantes por cuarto 1.1

Viviendas con piso de tierra 1.4 %

Disponibilidad de servicios y equipamiento

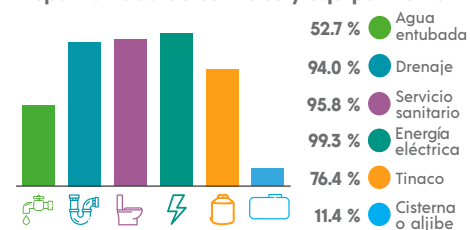

ETNICIDAD

Población que habla lengua indígena¹ 0.02 %

Población que no habla español de los hablantes de lengua indígena¹ 0.00 %

Lenguas indígenas más frecuentes

Náhuatl	75.0 %
Mixteco	25.0 %

Población que se considera afroamericana negra o afrodescendiente 1.12 %

¹ De 3 años y más.

Disponibilidad de bienes

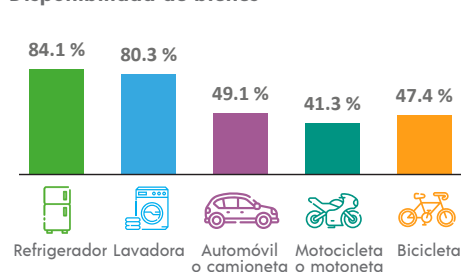

Disponibilidad de TIC

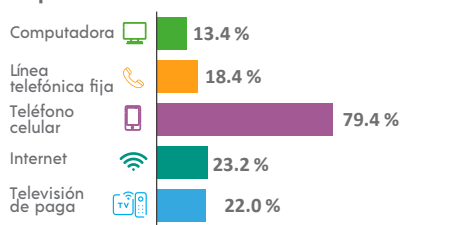

DISCAPACIDAD

Población con alguna discapacidad

7.2 %

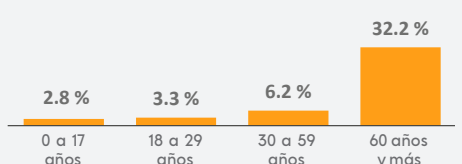

MIGRACIÓN

Población con lugar de residencia en marzo de 2015 distinto al actual²

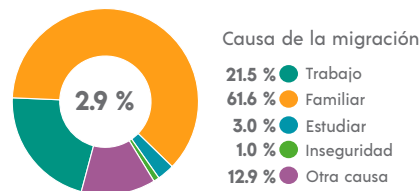

² De 5 años y más.



CARACTERÍSTICAS ECONÓMICAS

Población económicamente activa (PEA)⁴

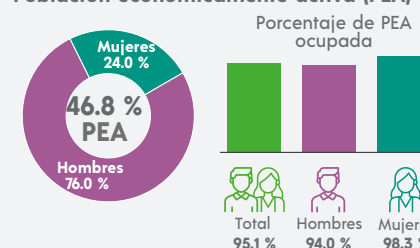

⁴ De 12 años y más.



FECUNDIDAD Y MORTALIDAD

Promedio de hijas(os) nacidas(os) vivas(os)³

2.0

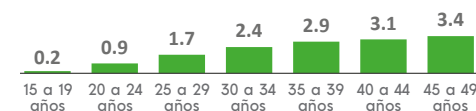

Porcentaje de hijas(os) fallecidas(os)³

3.4 %

³ Mujeres de 15 a 49 años.



CARACTERÍSTICAS EDUCATIVAS

Población según nivel de escolaridad⁵

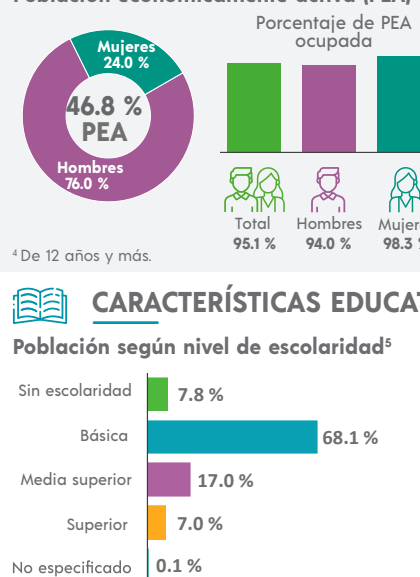

⁵ De 15 años y más.

Población no económicamente activa (PNEA)⁴

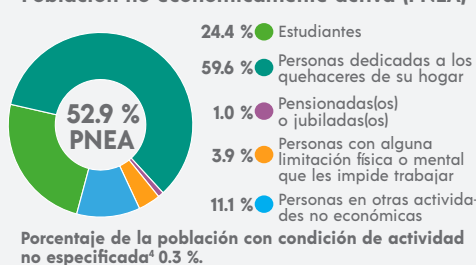

CARACTERÍSTICAS EDUCATIVAS

Tasa de alfabetización

15 a 24 años	98.4 %
25 años y más	90.5 %

Asistencia escolar

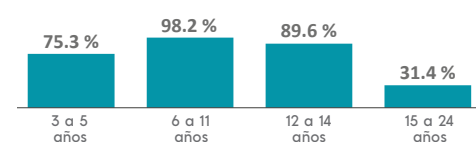

AFILIACIÓN A SERVICIOS DE SALUD

Población afiliada⁶ 84.4 %

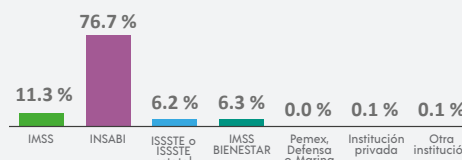

⁶ Incluye afiliaciones múltiples.



SITUACIÓN CONYUGAL

Población según situación conyugal⁷

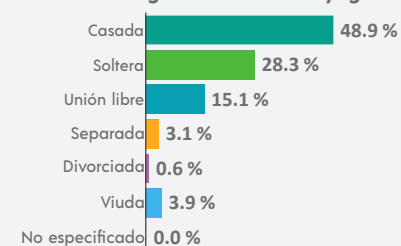

⁷ De 12 años y más.



COMPOSICIÓN POR EDAD Y SEXO

Población total

31 558 representa el 19 % de la población estatal

Relación hombres-mujeres 97.6

Existen 97 hombres por cada 100 mujeres.

Edad mediana 31

La mitad de la población tiene 31 años o menos.

Razón de dependencia 64.6

Existen 64 personas en edad de dependencia por cada 100 en edad productiva.

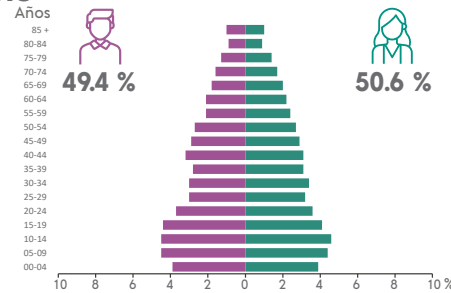

DISTRIBUCIÓN TERRITORIAL



Superficie (km²)

2 179.2
representa el 29 % del territorio estatal



Densidad de población (hab./km²)

14.5

Total de localidades

117

Localidades con mayor población

Villanueva **13 641**

Malpaso **3 910**

Tayahua (San José de Tayahua) **2 231**



VIVIENDA

Total de viviendas particulares habitadas

9 045 representa el 2.0 % del total estatal

Promedio de ocupantes por vivienda 3.5

Promedio de ocupantes por cuarto 0.8

Viviendas con piso de tierra 1.1 %

Disponibilidad de servicios y equipamiento

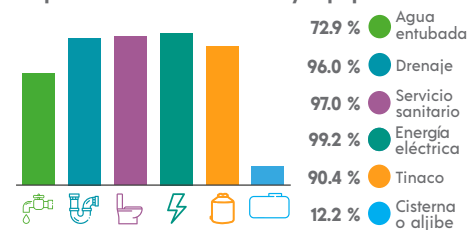

ETNICIDAD

Población que habla lengua indígena¹ 0.06 %

Población que no habla español de los hablantes de lengua indígena¹ 0.00 %

Lenguas indígenas más frecuentes

Náhuatl **43.8 %**

Tepehuano del sur **12.5 %**

Población que se considera afromexicana negra o afrodescendiente 0.67 %

¹ De 3 años y más.

Disponibilidad de bienes

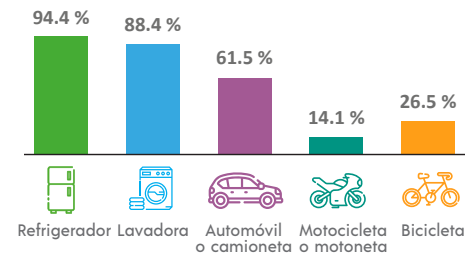

Disponibilidad de TIC

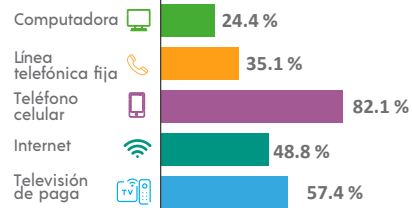

DISCAPACIDAD

Población con alguna discapacidad

6.7 %

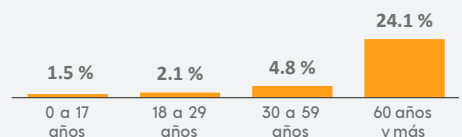

MIGRACIÓN

Población con lugar de residencia en marzo de 2015 distinto al actual²

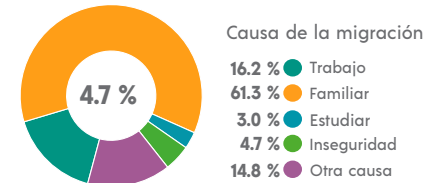

² De 5 años y más.



CARACTERÍSTICAS ECONÓMICAS

Población económicamente activa (PEA)⁴

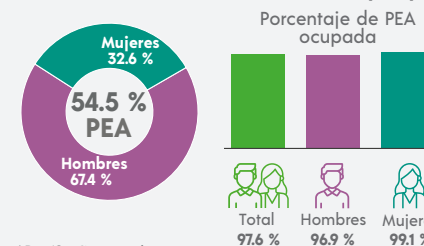

⁴ De 12 años y más.



FECUNDIDAD Y MORTALIDAD

Promedio de hijas(os) nacidas(os) vivas(os)³ 1.7

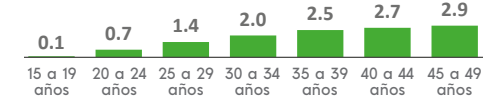

Porcentaje de hijas(os) fallecidas(os)³ 2.1 %

³ Mujeres de 15 a 49 años.



CARACTERÍSTICAS ECONÓMICAS

Población económicamente activa (PEA)⁴

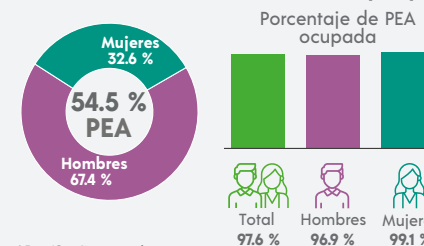

⁴ De 12 años y más.

Población no económicamente activa (PNEA)⁴

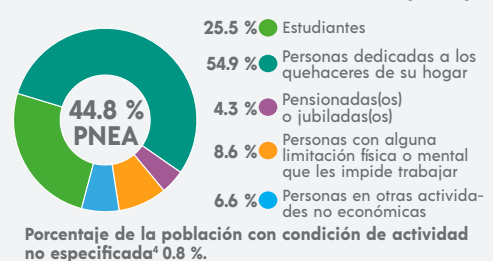

CARACTERÍSTICAS EDUCATIVAS

Población según nivel de escolaridad⁵

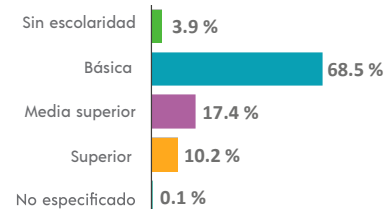

⁵ De 15 años y más.

Tasa de alfabetización



Asistencia escolar

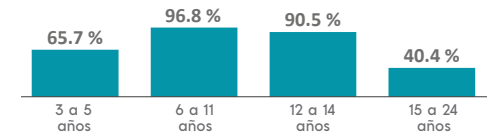

AFILIACIÓN A SERVICIOS DE SALUD

Población afiliada⁶

74.8 %

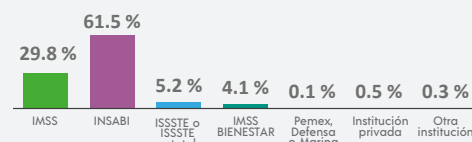

⁶ Incluye afiliaciones múltiples.



SITUACIÓN CONYUGAL

Población según situación conyugal⁷

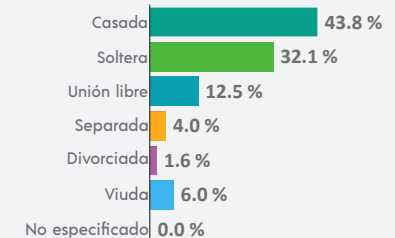

⁷ De 12 años y más.



COMPOSICIÓN POR EDAD Y SEXO

Población total	149 607	representa el 92 % de la población estatal
Relación hombres-mujeres	92.7	Existen 92 hombres por cada 100 mujeres.
Edad mediana	30	La mitad de la población tiene 30 años o menos.
Razón de dependencia	45.7	Existen 45 personas en edad de dependencia por cada 100 en edad productiva.

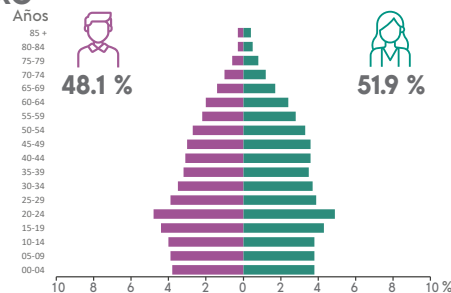

DISTRIBUCIÓN TERRITORIAL



Total de localidades	71
Localidades con mayor población	
Zacatecas	138 444
Cieneguillas	2 753
González Ortega (Machines)	944



VIVIENDA

Total de viviendas particulares habitadas	
42 394	representa el 9.6 % del total estatal
Promedio de ocupantes por vivienda	3.5
Promedio de ocupantes por cuarto	0.8
Viviendas con piso de tierra	0.5 %

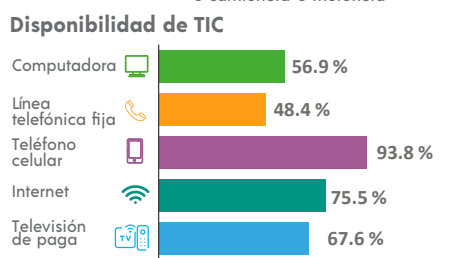
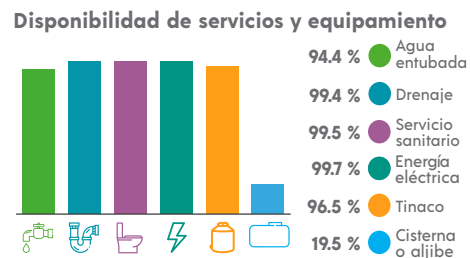
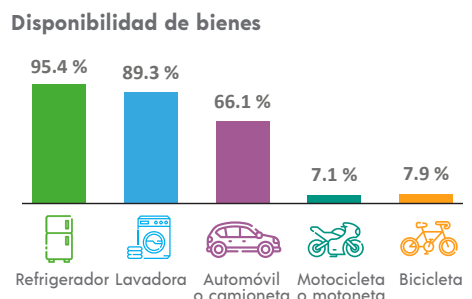

ETNICIDAD

Población que habla lengua indígena¹	0.41 %
Población que no habla español de los hablantes de lengua indígena¹	1.71 %
Lenguas indígenas más frecuentes	
Náhuatl	26.6 %
Huichol	25.4 %
Población que se considera afromexicana negra o afrodescendiente	1.27 %



DISCAPACIDAD

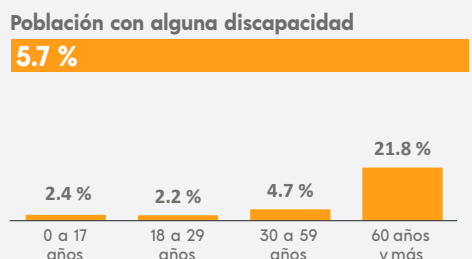

MIGRACIÓN

Población con lugar de residencia en marzo de 2015 distinto al actual²

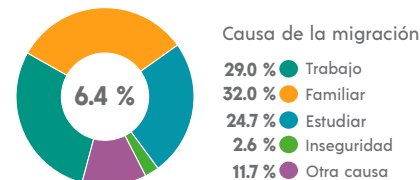

² De 5 años y más.



CARACTERÍSTICAS ECONÓMICAS

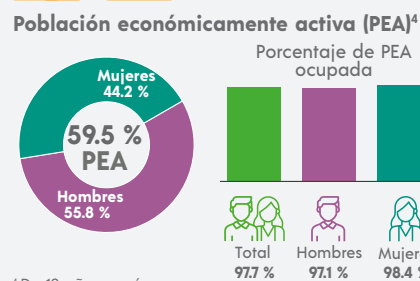

⁴ De 12 años y más.



FECUNDIDAD Y MORTALIDAD

Promedio de hijas(os) nacidas(os) vivas(os)³

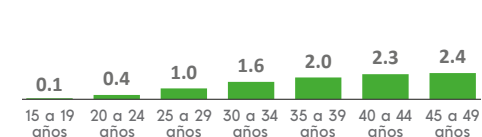

Porcentaje de hijas(os) fallecidas(os)³

3.1 %

³ Mujeres de 15 a 49 años.



CARACTERÍSTICAS EDUCATIVAS

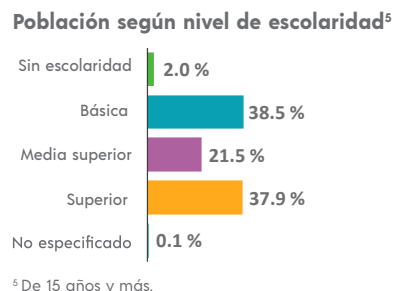

⁵ De 15 años y más.

Tasa de alfabetización

15 a 24 años	99.2 %
25 años y más	97.9 %

Asistencia escolar

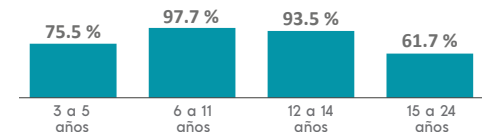

AFILIACIÓN A SERVICIOS DE SALUD

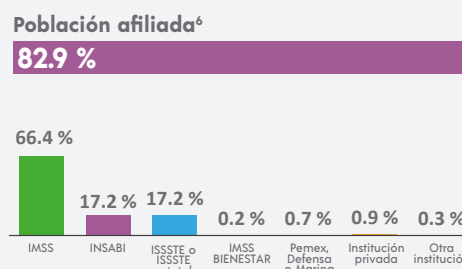

⁶ Incluye afiliaciones múltiples.



SITUACIÓN CONYUGAL

Población según situación conyugal⁷

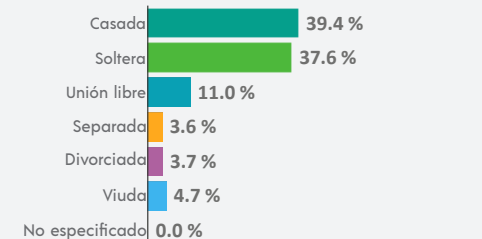

⁷ De 12 años y más.

¹ De 3 años y más.

En este apartado se presenta la definición de los indicadores del Panorama sociodemográfico de Zacatecas 2020. Estos indicadores permiten observar, de manera global, los aspectos sociodemográficos más relevantes del estado y de sus municipios.

Los usuarios interesados en profundizar en el conocimiento de estos u otros indicadores, pueden consultar la información del Censo de Población y Vivienda 2020, disponible en el sitio de internet del INEGI.



COMPOSICIÓN POR EDAD Y SEXO

Población total

Personas, nacionales o extranjeras, que residen habitualmente en la entidad federativa en viviendas particulares o colectivas. Incluye a los mexicanos que cumplen funciones diplomáticas en el extranjero y a los familiares que viven con ellos, a la población sin vivienda y una estimación de población en viviendas sin información de ocupantes.

El momento de referencia del monto poblacional son las cero horas del 15 de marzo de 2020.

Porcentaje de la población estatal

Se refiere a la población que reside en el municipio o demarcación territorial respecto a la población total estatal, expresada por cada cien.

$$\text{Porcentaje de la población estatal} = \frac{\text{Población en el municipio o demarcación territorial}}{\text{Total de población estatal}} \times 100$$

Relación hombres-mujeres

Es el cociente del número de hombres entre el de mujeres en una población dada por cien. Se interpreta como el número de hombres por cada 100 mujeres.

$$\text{Relación hombres-mujeres} = \frac{\text{Número de hombres}}{\text{Número de mujeres}} \times 100$$

Edad mediana

Edad que, una vez ordenadas las edades, divide a una población en dos grupos numéricamente iguales, es decir, la edad

en la cual la mitad de la población tiene una edad menor o igual, y la otra tiene una edad mayor o igual.

Razón de dependencia

También conocida como relación de dependencia demográfica. Es el cociente de la suma de la población menor de 15 años y la población mayor de 64 años, entre la población en el grupo de edad de 15 a 64 años, expresada por cada cien.

$$\text{Razón de dependencia} = \frac{\text{Población menor de 15 años} + \text{Población mayor de 64 años}}{\text{Población de 15 a 64 años}} \times 100$$

Pirámide poblacional

Es un histograma que representa la estructura de la población por sexo y grupos quinquenales de edad. Para la generación del histograma se excluye la población con edad no especificada.

$$\text{Porcentaje de la población del sexo "X" del grupo de edad [x,y]} = \frac{\text{Población del sexo "X" del grupo de edad [x,y]}}{\text{Total de población}} \times 100$$

Los grupos de edad presentados son: [0,4], [5,9], [10,14], [15,19], [20,24], [25,29], [30,34], [35,39], [40,44], [45,49], [50,54], [55,59], [60,64], [65,69], [70,74], [75,79], [80,84], [85 y más].

Porcentaje de hombres

Es el número de hombres respecto al total de población, expresado por cada cien.

$$\text{Porcentaje de hombres} = \frac{\text{Número de hombres}}{\text{Total de población}} \times 100$$

Porcentaje de mujeres

Es el número de mujeres respecto al total de población, expresado por cada cien.

$$\text{Porcentaje de mujeres} = \frac{\text{Número de mujeres}}{\text{Total de población}} \times 100$$



DISTRIBUCIÓN TERRITORIAL

Superficie

Se refiere a la extensión territorial en kilómetros cuadrados de cada municipio o demarcación territorial.

Porcentaje de la superficie estatal

Es la superficie territorial que le corresponde al municipio o demarcación territorial con respecto al total de la superficie de la entidad, expresada por cada cien.

$$\text{Porcentaje de la superficie estatal} = \frac{\text{Superficie del municipio o demarcación territorial}}{\text{Superficie estatal}} \times 100$$

Densidad de población

Número de habitantes por kilómetro cuadrado de un territorio determinado.

$$\text{Densidad de población} = \frac{\text{Total de población}}{\text{Superficie}}$$

Total de localidades

Corresponde al número de localidades de cada municipio o demarcación territorial.

Localidades con mayor población

Enlista, para cada municipio o demarcación territorial, las tres localidades, con mayor número de habitantes y la población de cada una de ellas.



VIVIENDA

Total de viviendas particulares habitadas

Total de viviendas particulares que en el momento del levantamiento censal tenían residentes habituales. Incluye cualquier recinto, local no construido para habitación, vivienda móvil o refugio que hayan estado habitadas, así como las viviendas habitadas de las que no se obtuvo información de ocupantes durante el levantamiento censal.

Porcentaje de las viviendas particulares habitadas estatales

Se refiere a las viviendas particulares habitadas que tiene el municipio o demarcación territorial con respecto al total estatal, expresado por cada cien.

$$\text{Porcentaje de viviendas particulares habitadas estatales} = \frac{\text{Total de viviendas particulares habitadas del municipio o demarcación territorial}}{\text{Total de viviendas particulares habitadas estatales}} \times 100$$

Promedio de ocupantes por vivienda

Es el número de ocupantes en las viviendas particulares habitadas respecto al total de viviendas particulares habitadas en un mismo espacio geográfico.

$$\text{Promedio de ocupantes por vivienda} = \frac{\text{Número total de ocupantes}}{\text{Total de viviendas particulares habitadas}}$$

Para el cálculo de este indicador, se excluyen las viviendas particulares habitadas del tipo local no construido para habitación, vivienda móvil o refugio.

Promedio de ocupantes por cuarto

Es el número de ocupantes en las viviendas particulares habitadas respecto al total de cuartos en viviendas particulares habitadas en un mismo espacio geográfico.

$$\text{Promedio de ocupantes por cuarto} = \frac{\text{Número total de ocupantes}}{\text{Total de cuartos en viviendas particulares habitadas}}$$

Para el cálculo de este indicador se excluyen las viviendas particulares habitadas del tipo local no construido para habitación, vivienda móvil o refugio.

• Porcentaje de viviendas con piso de tierra

Es el número de viviendas particulares habitadas que tienen piso de tierra respecto al total de viviendas particulares habitadas, expresado por cada cien.

$$\text{Porcentaje de viviendas con piso de tierra} = \frac{\text{Número de viviendas con piso de tierra}}{\text{Total de viviendas particulares habitadas}} \times 100$$

Para el cálculo de este indicador se excluyen las viviendas particulares habitadas del tipo local no construido para habitación, vivienda móvil o refugio.

Disponibilidad de servicios y equipamiento

• Porcentaje de viviendas con disponibilidad de agua entubada

Es el número de viviendas particulares habitadas que cuentan con agua entubada dentro de la vivienda respecto al total de viviendas particulares habitadas, expresado por cada cien.

$$\text{Porcentaje de viviendas con agua entubada} = \frac{\text{Número de viviendas que disponen de agua entubada dentro de la vivienda}}{\text{Total de viviendas particulares habitadas}} \times 100$$

Para el cálculo de este indicador se excluyen las viviendas particulares habitadas del tipo local no construido para habitación, vivienda móvil o refugio.

• Porcentaje de viviendas con disponibilidad de drenaje

Es el número de viviendas particulares habitadas que cuentan con drenaje respecto al total de viviendas particulares habitadas, expresado por cada cien.

$$\text{Porcentaje de viviendas con drenaje} = \frac{\text{Número de viviendas que disponen de drenaje}}{\text{Total de viviendas particulares habitadas}} \times 100$$

Para el cálculo de este indicador se excluyen las viviendas particulares habitadas del tipo local no construido para habitación, vivienda móvil o refugio.

• Porcentaje de viviendas con disponibilidad de servicio sanitario

Es el número de viviendas particulares habitadas que cuentan con servicio sanitario respecto al total de viviendas particulares habitadas, expresado por cada cien.

$$\text{Porcentaje de viviendas con servicio sanitario} = \frac{\text{Número de viviendas que disponen de servicio sanitario}}{\text{Total de viviendas particulares habitadas}} \times 100$$

Para el cálculo de este indicador se excluyen las viviendas particulares habitadas del tipo local no construido para habitación, vivienda móvil o refugio.

• Porcentaje de viviendas con disponibilidad de energía eléctrica

Es el número de viviendas particulares habitadas que cuentan con energía eléctrica respecto al total de viviendas particulares habitadas, expresado por cada cien.

$$\text{Porcentaje de viviendas con energía eléctrica} = \frac{\text{Número de viviendas que disponen de energía eléctrica}}{\text{Total de viviendas particulares habitadas}} \times 100$$

Para el cálculo de este indicador se excluyen las viviendas particulares habitadas del tipo local no construido para habitación, vivienda móvil o refugio.

• Porcentaje de viviendas con disponibilidad de tinaco

Es el número de viviendas particulares habitadas que cuentan con tinaco respecto al total de viviendas particulares habitadas, expresado por cada cien.

$$\text{Porcentaje de viviendas con tinaco} = \frac{\text{Número de viviendas que disponen de tinaco}}{\text{Total de viviendas particulares habitadas}} \times 100$$

Para el cálculo de este indicador se excluyen las viviendas particulares habitadas del tipo local no construido para habitación, vivienda móvil o refugio.

• Porcentaje de viviendas con disponibilidad de cisterna o aljibe

Es el número de viviendas particulares habitadas que cuentan con cisterna o aljibe respecto al total de viviendas particulares habitadas, expresado por cada cien.

$$\text{Porcentaje de viviendas con cisterna o aljibe} = \frac{\text{Número de viviendas que disponen de cisterna o aljibe}}{\text{Total de viviendas particulares habitadas}} \times 100$$

Para el cálculo de este indicador se excluyen las viviendas particulares habitadas del tipo local no construido para habitación, vivienda móvil o refugio.

Disponibilidad de bienes

• Porcentaje de viviendas con disponibilidad de refrigerador

Es el número de viviendas particulares habitadas que cuentan con refrigerador respecto al total de viviendas particulares habitadas, expresado por cada cien.

$$\text{Porcentaje de viviendas con refrigerador} = \frac{\text{Número de viviendas que disponen de refrigerador}}{\text{Total de viviendas particulares habitadas}} \times 100$$

Para el cálculo de este indicador se excluyen las viviendas particulares habitadas del tipo local no construido para habitación, vivienda móvil o refugio.

• Porcentaje de viviendas con disponibilidad de lavadora

Es el número de viviendas particulares habitadas que cuentan con lavadora respecto al total de viviendas particulares habitadas, expresado por cada cien.

$$\text{Porcentaje de viviendas con lavadora} = \frac{\text{Número de viviendas que disponen de lavadora}}{\text{Total de viviendas particulares habitadas}} \times 100$$

Para el cálculo de este indicador se excluyen las viviendas particulares habitadas del tipo local no construido para habitación, vivienda móvil o refugio.

• Porcentaje de viviendas con disponibilidad de automóvil o camioneta

Es el número de viviendas particulares habitadas que cuentan con automóvil o camioneta respecto al total de viviendas particulares habitadas, expresado por cada cien.

$$\text{Porcentaje de viviendas con automóvil o camioneta} = \frac{\text{Número de viviendas que disponen de automóvil o camioneta}}{\text{Total de viviendas particulares habitadas}} \times 100$$

Para el cálculo de este indicador se excluyen las viviendas particulares habitadas del tipo local no construido para habitación, vivienda móvil o refugio.

• Porcentaje de viviendas con disponibilidad de motocicleta o motoneta

Es el número de viviendas particulares habitadas que cuentan con motocicleta o motoneta respecto al total de viviendas particulares habitadas, expresado por cada cien.

$$\text{Porcentaje de viviendas con motocicleta o motoneta} = \frac{\text{Número de viviendas que disponen de motocicleta o motoneta}}{\text{Total de viviendas particulares habitadas}} \times 100$$

Para el cálculo de este indicador se excluyen las viviendas particulares habitadas del tipo local no construido para habitación, vivienda móvil o refugio.

• Porcentaje de viviendas con disponibilidad de bicicleta

Es el número de viviendas particulares habitadas que cuentan con bicicleta que se utilice como medio de transporte respecto al total de viviendas particulares habitadas, expresado por cada cien.

$$\text{Porcentaje de viviendas con bicicleta} = \frac{\text{Número de viviendas que disponen de bicicleta}}{\text{Total de viviendas particulares habitadas}} \times 100$$

Para el cálculo de este indicador se excluyen las viviendas particulares habitadas del tipo local no construido para habitación, vivienda móvil o refugio.

Disponibilidad de Tecnologías de la Información y la Comunicación (TIC)

• Porcentaje de viviendas con disponibilidad de computadora

Es el número de viviendas particulares habitadas que cuentan con computadora, laptop o tablet respecto al total de viviendas particulares habitadas, expresado por cada cien.

$$\text{Porcentaje de viviendas con computadora} = \frac{\text{Número de viviendas que disponen de computadora}}{\text{Total de viviendas particulares habitadas}} \times 100$$

Para el cálculo de este indicador se excluyen las viviendas particulares habitadas del tipo local no construido para habitación, vivienda móvil o refugio.

• Porcentaje de viviendas con disponibilidad de línea telefónica fija

Es el número de viviendas particulares habitadas que cuentan con línea telefónica fija respecto al total de viviendas particulares habitadas, expresado por cada cien.

$$\text{Porcentaje de viviendas con línea telefónica fija} = \frac{\text{Número de viviendas que disponen de línea telefónica fija}}{\text{Total de viviendas particulares habitadas}} \times 100$$

Para el cálculo de este indicador se excluyen las viviendas particulares habitadas del tipo local no construido para habitación, vivienda móvil o refugio.

• Porcentaje de viviendas con disponibilidad de teléfono celular

Es el número de viviendas particulares habitadas que cuentan con teléfono celular respecto al total de viviendas particulares habitadas, expresado por cada cien.

$$\text{Porcentaje de viviendas con teléfono celular} = \frac{\text{Número de viviendas que disponen de teléfono celular}}{\text{Total de viviendas particulares habitadas}} \times 100$$

Para el cálculo de este indicador se excluyen las viviendas particulares habitadas del tipo local no construido para habitación, vivienda móvil o refugio.

• Porcentaje de viviendas con disponibilidad de internet

Es el número de viviendas particulares habitadas que cuentan con servicio de internet respecto al total de viviendas particulares habitadas, expresado por cada cien.

$$\text{Porcentaje de viviendas con internet} = \frac{\text{Número de viviendas que disponen de internet}}{\text{Total de viviendas particulares habitadas}} \times 100$$

Para el cálculo de este indicador se excluyen las viviendas particulares habitadas del tipo local no construido para habitación, vivienda móvil o refugio.

• Porcentaje de viviendas con disponibilidad de televisión de paga

Es el número de viviendas particulares habitadas que cuentan con servicio de televisión de paga (cable o satelital) respecto al total de viviendas particulares habitadas, expresado por cada cien.

$$\text{Porcentaje de viviendas con televisión de paga} = \frac{\text{Número de viviendas que disponen de servicio de televisión de paga}}{\text{Total de viviendas particulares habitadas}} \times 100$$

Para el cálculo de este indicador se excluyen las viviendas particulares habitadas del tipo local no construido para habitación, vivienda móvil o refugio.

ETNICIDAD

Porcentaje de la población de 3 años y más que habla lengua indígena

Es la población de 3 años y más que declaró hablar lengua indígena respecto al total de población del mismo rango de edad, expresada por cada cien.

$$\text{Porcentaje de población que habla lengua indígena} = \frac{\text{Población de 3 años y más que habla lengua indígena}}{\text{Total de población de 3 años y más}} \times 100$$

Porcentaje de la población de 3 años y más que no habla español de los hablantes de lengua indígena

Es la población de 3 años y más que declaró hablar lengua indígena y no hablar español respecto al total de población del mismo rango de edad hablante de lengua indígena, expresada por cada cien.

$$\text{Porcentaje de población que no habla español de los hablantes de lengua indígena} = \frac{\text{Población de 3 años y más que no habla español de los hablantes de lengua indígena}}{\text{Total de población de 3 años y más que habla lengua indígena}} \times 100$$

Lenguas indígenas más frecuentes

Enlista las dos lenguas indígenas con mayor número de hablantes respecto al total de población de 3 años y más que habla lengua indígena, expresada por cada cien.

$$\text{Porcentaje de población que habla lengua indígena "X"} = \frac{\text{Población de 3 años y más que habla lengua indígena "X"}}{\text{Total de población de 3 años y más que habla lengua indígena}} \times 100$$

Porcentaje de la población que se considera afromexicana negra o afrodescendiente

Es la población que por sus antepasados y de acuerdo con sus costumbres y tradiciones se considera afromexicana negra o afrodescendiente respecto al total de población, expresada por cada cien.

$$\text{Porcentaje de población que se considera afromexicana negra o afrodescendiente} = \frac{\text{Población que se considera afromexicana negra o afrodescendiente}}{\text{Total de población}} \times 100$$



DISCAPACIDAD

Porcentaje de la población con alguna discapacidad

Es la población que declaró tener alguna discapacidad¹ respecto al total de población, expresada por cada cien.

$$\text{Porcentaje de población con alguna discapacidad} = \frac{\text{Población que declaró tener alguna discapacidad}}{\text{Total de población}} \times 100$$

¹ Se considera como persona con discapacidad aquella que declaró tener mucha dificultad o no poder realizar alguna de las siguientes actividades: ver, aun usando lentes; oír, aun usando aparato auditivo; caminar, subir o bajar; recordar o concentrarse; bañarse, vestirse o comer; hablar o comunicarse.

Porcentaje de la población con alguna discapacidad por grupos de edad

Es la población que declaró tener alguna discapacidad² en un grupo de edad específico respecto al total de población en ese grupo de edad, expresada por cada cien.

Los grupos de edad presentados son: [0,17], [18,29], [30,59], [60 y más].

$$\text{Porcentaje de población con alguna discapacidad del grupo de edad [xy]} = \frac{\text{Población con alguna discapacidad del grupo de edad [xy]}}{\text{Total de población del grupo de edad [xy]}} \times 100$$

² Se considera como persona con discapacidad aquella que declaró tener mucha dificultad o no poder realizar alguna de las siguientes actividades: ver, aun usando lentes; oír, aun usando aparato auditivo; caminar, subir o bajar; recordar o concentrarse; bañarse, vestirse o comer; hablar o comunicarse.



MIGRACIÓN

Porcentaje de la población de 5 años y más con lugar de residencia en marzo de 2015 distinto al actual

Es la población de 5 años y más que en marzo de 2015 tenía residencia habitual en un municipio o entidad diferente al actual (migración interna) o bien fuera del país (inmigración internacional) respecto al total de población de 5 años y más, expresada por cada cien.

$$\text{Porcentaje de población migrante (migración interna o inmigración internacional)} = \frac{\text{Población de 5 años y más migrante interna + población inmigrante internacional}}{\text{Total de población de 5 años y más}} \times 100$$

Distribución de la población de 5 años y más con lugar de residencia en marzo de 2015 distinto al actual según causa de la migración

Es la población de 5 años y más que en marzo de 2015 tenía residencia habitual en un municipio o entidad diferente al actual o bien fuera del país según causa de migración respecto al total de población de 5 años y más que en marzo de 2015 tenía residencia habitual en un municipio o entidad diferente al actual o bien fuera del país, expresada por cada cien.

$$\text{Porcentaje de población migrante interna o inmigrante internacional según causa "X"} = \frac{\text{Población de 5 años y más migrante interna + población inmigrante internacional según causa "X"}}{\text{Población de 5 años y más migrante interna + población inmigrante internacional}} \times 100$$

Donde "X" se refiere a una de las siguientes causas:

- Trabajo: Buscar trabajo, cambio u oferta de trabajo.
- Familiar: Reunirse con la familia, se casó o unió.
- Estudiar.
- Inseguridad: Por inseguridad delictiva o violencia.
- Otra causa: Por desastres naturales, le deportaron (regresaron), otra causa o no especificado.



FECUNDIDAD Y MORTALIDAD

Promedio de hijas(os) nacidas(os) vivas(os) de las mujeres de 15 a 49 años

Es el número de hijas(os) nacidas(os) vivas(os) de las mujeres de 15 a 49 años respecto al total de mujeres en este rango de edad.

$$\text{Promedio de hijas(os) nacidas(os) vivas(os)} = \frac{\text{Número de hijas(os) nacidas(os) vivas(os) de mujeres de 15 a 49 años}}{\text{Total de mujeres de 15 a 49 años}}$$

Promedio de hijas(os) nacidas(os) vivas(os) por grupos quinquenales de edad de las mujeres de 15 a 49 años

Es el número de hijas(os) nacidas(os) vivas(os) de las mujeres en un grupo de edad específico respecto al total de mujeres en ese grupo de edad.

Los grupos de edad presentados son: [15,19], [20,24], [25,29], [30,34], [35,39], [40,44], [45,49].

$$\text{Promedio de hijas(os) nacidas(os) vivas(os) del grupo de edad [x,y]} = \frac{\text{Número de hijas(os) nacidas(os) vivas(os) de las mujeres del grupo de edad [x,y]}}{\text{Total de mujeres del grupo de edad [x,y]}}$$

Porcentaje de hijas(os) fallecidas(os) de las mujeres de 15 a 49 años

Es el número de hijas(os) fallecidas(os) de las mujeres de 15 a 49 años respecto al total de hijas(os) nacidas(os) vivas(os) de las mujeres de este mismo rango de edad, expresado por cada cien.

$$\text{Porcentaje de hijas(os) fallecidas(os)} = \frac{\text{Número de hijas(os) fallecidas(os) de las mujeres de 15 a 49 años}}{\text{Número de hijas(os) nacidas(os) vivas(os) de las mujeres de 15 a 49 años}} \times 100$$



CARACTERÍSTICAS ECONÓMICAS

Porcentaje de la población de 12 años y más económicamente activa (PEA)

Es la población económicamente activa³ (PEA) respecto al total de población de 12 años y más, expresada por cada cien. A este indicador se le conoce también como tasa de participación económica.

$$\text{Porcentaje de PEA} = \frac{\text{Población de 12 años y más económicamente activa (PEA)}}{\text{Total de población de 12 años y más}} \times 100$$

Este indicador se presenta para el total de población de 12 años y más, y por separado para hombres y mujeres del mismo rango de edad.

³ Población de 12 años y más que en la semana de referencia tuvo o realizó alguna actividad económica (población ocupada) o buscó activamente realizar una.

Porcentaje de población de 12 años y más económicamente activa (PEA) ocupada

Es la población económicamente activa (PEA) que se encontraba ocupada en la semana de referencia respecto al total de población económicamente activa, expresada por cada cien. Este indicador también se conoce como tasa de ocupación.

$$\text{Porcentaje de la población ocupada} = \frac{\text{Población de 12 años y más ocupada en la semana de referencia}}{\text{Población de 12 años y más económicamente activa (PEA)}} \times 100$$

Este indicador se presenta para el total de población de 12 años y más, y por separado para hombres y mujeres del mismo rango de edad.

Porcentaje de población de 12 años y más no económicamente activa (PNEA)

Es la población no económicamente activa⁴ (PNEA) respecto al total de población de 12 años y más, expresada por cada cien.

$$\text{Porcentaje de PNEA} = \frac{\text{Población de 12 años y más no económicamente activa (PNEA)}}{\text{Total de población de 12 años y más}} \times 100$$

⁴ Población de 12 años y más que en la semana de referencia no realizó alguna actividad económica ni buscó trabajo.

Distribución de la población de 12 años y más no económicamente activa (PNEA) según tipo de actividad no económica

Es la población no económicamente activa (PNEA) de acuerdo con su actividad respecto al total de población de 12 años y más no económicamente activa, expresada por cada cien.

$$\text{Porcentaje de PNEA con actividad "X"} = \frac{\text{Población de 12 años y más no económicamente activa con actividad "X"}}{\text{Población de 12 años y más no económicamente activa (PNEA)}} \times 100$$

Donde "X" se refiere a alguna de las siguientes actividades:

- Estudiantes.
- Personas dedicadas a los quehaceres de su hogar.
- Pensionadas(os) o jubiladas(os).
- Personas con alguna limitación física o mental permanente que les impide trabajar.
- Personas en otras actividades no económicas (no trabaja).

Porcentaje de la población de 12 años y más con condición de actividad no especificada

Es la población de 12 años y más de la cual no se obtuvo respuesta o esta fue imprecisa, en su condición de actividad, expresada por cada cien.

$$\text{Porcentaje de la población con condición de actividad no especificada} = \frac{\text{Población de 12 años y más que no especificó su condición de actividad}}{\text{Total de población de 12 años y más}} \times 100$$



CARACTERÍSTICAS EDUCATIVAS

Distribución de la población de 15 años y más según nivel de escolaridad

Es la población de 15 años y más por cada nivel de escolaridad respecto al total de población de 15 años y más, expresada por cada cien.

$$\text{Porcentaje de la población con nivel de escolaridad "X"} = \frac{\text{Población de 15 años y más con nivel de escolaridad "X"}}{\text{Total de población de 15 años y más}} \times 100$$

Donde "X" se refiere a alguno de los siguientes niveles de escolaridad:

- Sin escolaridad: Población sin instrucción.
- Básica: Población con algún grado aprobado en preescolar, primaria, secundaria, o bien estudios técnicos o comerciales con primaria terminada.
- Media superior: Población con algún grado aprobado de preparatoria, bachillerato general, bachillerato tecnológico, estudios

técnicos o comerciales con secundaria terminada, o bien normal con primaria o secundaria terminada.

- Superior: Población con algún grado aprobado en estudios técnicos o comerciales con preparatoria terminada, normal de licenciatura, licenciatura, especialidad, maestría, o bien doctorado.
- No especificado.

Tasa de alfabetización por grupos de edad

Es la población que sabe leer y escribir un recado en un grupo de edad específico respecto a la población en ese grupo de edad, expresada por cada cien.

Los grupos de edad presentados son: [15,24] y [25 y más].

$$\text{Tasa de alfabetización del grupo de edad [x,y]} = \frac{\text{Población del grupo de edad [x,y] que sabe leer y escribir un recado}}{\text{Total de población del grupo de edad [x,y]}} \times 100$$

Asistencia escolar por grupos de edad

Es la población en un grupo de edad particular que asiste actualmente a la escuela respecto al total de población en ese grupo de edad, expresada por cada cien.

Los grupos de edad presentados son: [3,5], [6,11], [12,14], [15,24].

$$\text{Porcentaje de asistencia escolar del grupo de edad [x,y]} = \frac{\text{Población que asiste a la escuela del grupo de edad [x,y]}}{\text{Total de población del grupo de edad [x,y]}} \times 100$$

AFILIACIÓN A SERVICIOS DE SALUD

Porcentaje de población afiliada a servicios de salud

Es la población afiliada a alguna institución que brinda servicios de salud, pública o privada respecto al total de población, expresada por cada cien.

$$\text{Porcentaje de población afiliada a servicios de salud} = \frac{\text{Población afiliada a servicios de salud}}{\text{Total de población}} \times 100$$

Distribución de la población afiliada a servicios de salud según institución de afiliación

Es la población afiliada a servicios de salud para cada una de las instituciones respecto al total de población afiliada, expresada por cada cien.

Para calcular el porcentaje de afiliación que representa alguna institución de salud, se divide el total de los afiliados a la institución de interés entre la población total afiliada y se multiplica el resultado por cien.

La suma de los porcentajes de las instituciones puede ser más de 100% debido a que una persona puede estar afiliada a más de una institución.

$$\text{Porcentaje de población afiliada a la institución "X"} = \frac{\text{Población afiliada a la institución "X"} a servicios de salud}{\text{Total de población afiliada a servicios de salud}} \times 100$$

Donde "X" representa alguna de las siguientes instituciones:

- IMSS: Instituto Mexicano del Seguro Social.
- INSABI: Instituto de Salud para el Bienestar o Seguro Popular o para una Nueva Generación (Siglo XXI).
- ISSSTE o ISSSTE estatal: Instituto de Seguridad y Servicios Sociales de los Trabajadores del Estado.
- IMSS BIENESTAR: IMSS-BIENESTAR o IMSS-PROSPERA.
- Pemex, Defensa o Marina.
- Institución privada.
- Otra institución.

SITUACIÓN CONYUGAL

Distribución de la población de 12 años y más según situación conyugal

Población de 12 años y más para cada una de las situaciones conyugales respecto al total de población de 12 años y más, expresada por cada cien.

$$\text{Porcentaje de la población en situación conyugal "X"} = \frac{\text{Población de 12 años y más en situación conyugal "X"}}{\text{Total de población de 12 años y más}} \times 100$$

Donde "X" se refiere a alguna de las siguientes situaciones conyugales:

- Casada (incluye tanto a la población casada únicamente por el civil, a la población casada sólo religiosamente y a la población casada civil y religiosamente).
- Soltera.
- Unión libre.
- Separada.
- Divorciada.
- Viuda.
- No especificado.

Notas:

- Para el cálculo de los indicadores se incluye la estimación de población en viviendas sin información de ocupantes y menores imputados.
- Algunas distribuciones porcentuales podrían no sumar 100 por ciento, debido al redondeo que genera diferencias poco significativas.
- N/A: No Aplica o no tiene.
- Los ceros que aparecen en el documento pueden deberse a la baja frecuencia de casos en la categoría y no necesariamente a la ausencia de los mismos.