

Estudio sobre la demografía de los negocios 2021

Síntesis metodológica



Instituto Nacional de Estadística y Geografía

**Estudio sobre la demografía
de los negocios 2021**

Síntesis metodológica



Obras complementarias publicadas por el INEGI sobre el tema:

Estudio sobre la Demografía de los Negocios 2020. Síntesis metodológica; Análisis de la Demografía de los establecimientos 2012. Metodología.

Catalogación en la fuente INEGI:

338.64201 Instituto Nacional de Estadística y Geografía (México).
Estudio sobre la demografía de los negocios 2021 : síntesis metodológica /
Instituto Nacional de Estadística y Geografía.-- México : INEGI, c2021.

vii, 133 p.

1. Negocios - México - Metodología.

Conociendo México

800 111 4634

www.inegi.org.mx

atencion.usuarios@inegi.org.mx

 **INEGI Informa**  **@INEGI_INFORMA**

DR © 2023, **Instituto Nacional de Estadística y Geografía**

Edificio Sede

Avenida Héroe de Nacozari Sur 2301

Fraccionamiento Jardines del Parque, 20276, Aguascalientes,

Aguascalientes, Aguascalientes, entre la calle INEGI,

Avenida del Lago y Avenida Paseo de las Garzas.

Presentación

El **Instituto Nacional de Estadística y Geografía (INEGI)**, a través de la Dirección General de Estadísticas Económicas, presenta la Síntesis Metodológica y Conceptual del Estudio sobre la Demografía de los Negocios (EDN) 2021.

Como el EDN 2020, este estudio tiene como universo de análisis a las micro, pequeñas y medianas empresas porque representan más del 95% del total de los negocios del país, según datos del **Instituto**, y porque dadas sus características y condiciones estos negocios tienden a presentar mayores cambios. En adición a este comportamiento natural, es necesario conocer la situación de estas unidades económicas en comparación con el estudio 2020 y con los CE 2019, así como, estimar a los establecimientos muertos, sobrevivientes y nacidos y las variaciones en el personal ocupado y los ingresos de los negocios, en el tiempo transcurrido entre ambos eventos y este Estudio¹.

Como el estudio del 2020, el EDN 2021 ofrece información sobre la situación de los negocios MIPYME respecto al acceso al financiamiento en el 2021 y sobre las acciones emprendidas para atender y sobrevivir a la contingencia derivada de la pandemia por COVID-19.

Con el propósito de proporcionar a los usuarios los detalles sobre los principales aspectos conceptuales y metodológicos que enmarcan la realización del EDN 2021 —facilitándoles el uso e interpretación de sus resultados—, este documento describe los principales aspectos del diseño conceptual; la estrategia operativa implementada; el procesamiento de los datos captados; la generación de los resultados, así como, los medios y canales establecidos para su difusión.

¹ Los CE recorrieron el país para captar los datos censales de febrero a mayo de 2019 y el Estudio sobre la Demografía de los Negocios 2020 concluyó su operativo en septiembre de 2020. En este sentido, el EDN 2020 estimó las variaciones a 17 meses de concluidos los CE 2019 y el EDN 2021 las estima a 27 meses de concluidos dichos CE.

Índice

Introducción	VII
1. Aspectos generales	1
1.1 Antecedentes	3
1.2 Marco legal	3
1.3 Objetivos e importancia del estudio	4
2. Diseño conceptual	5
2.1 Unidad de observación	7
2.2 Cobertura geográfica	7
2.3 Cobertura sectorial y por tamaño	7
2.4 Periodos de referencia temporal	8
2.5 Temática general del estudio	8
3. Diseño de la muestra	11
3.1 Dominio de estudio	13
3.2 Unidad de muestreo	13
3.3 Marco de muestreo	13
3.4 Estratificación	14
3.5 Esquema de muestreo	15
3.6 Tamaño de la muestra	15
3.7 Afijación de la muestra	16
3.8 Selección de la muestra	18
4. Estrategia operativa	21
4.1 Estrategia operativa general	23
4.2 Estructura operativa	23
4.3 Medio de captación de datos	24
4.4 Fechas de captación	24
4.5 Capacitación y materiales de apoyo	24
4.6 Actividades de supervisión, seguimiento y control	25
5. Procesamiento y análisis de la información	27
5.1 Validación en el sistema de captura	29
5.2 Clasificación de las unidades económicas	29
5.3 Validación central de la información	29
5.4 Análisis estadístico y estimación de datos faltantes	30
6. Difusión y comunicación	31

Glosario	35
-----------------	----

Anexo	43
--------------	----

A. Cuestionario	45
-----------------	----

B. Matriz conceptual	56
----------------------	----

C. Tabla de cobertura sectorial y por tamaño según clase de actividad económica	66
---	----

D. Tabla de proporción de establecimientos muertos, por entidad federativa-gran sector de actividad económica	130
---	-----

E. Plan de tabulados	133
----------------------	-----

Introducción

El **Instituto Nacional de Estadística y Geografía (INEGI)** presenta la Síntesis Metodológica del Estudio de la Demografía de los Negocios (EDN) 2021, para dar a conocer los aspectos conceptuales que sirvieron como fundamento para el diseño, ejecución y publicación de este estudio, con el propósito de que los usuarios cuenten con el contexto necesario para la interpretación y utilización de los resultados que proporciona.

El documento presenta la información en seis capítulos y concluye con un glosario de términos y 5 anexos con los materiales de diseño relacionados, tales como el instrumento de captación, la matriz conceptual, datos sobre la muestra del Estudio y el plan de tabulados.

En el primer capítulo se proporciona información sobre los aspectos y temas generales del Estudio, entre ellos, los antecedentes, el marco normativo que lo sustenta, así como los objetivos que plantea y que justifican su desarrollo.

El segundo capítulo aborda los aspectos conceptuales sobre la cobertura sectorial, el periodo de referencia de la información, las unidades de observación, la temática respecto a ingresos y personal ocupado; así como, las acciones emprendidas por los negocios para atender y sobrevivir a las medidas de la contingencia sanitaria, como cierres temporales, reducción de personal, ventas por internet, servicio a domicilio, financiamiento, uso de material desinfectante y de protección; etcétera.

El tercer capítulo detalla la información respecto al diseño de la muestra para la realización del Estudio: el marco muestral, la unidad y el esquema de muestreo; el tamaño y la selección de la muestra.

El cuarto capítulo describe brevemente la estrategia de campo y los medios utilizados para la captación de la información, así como, las fechas de realización del operativo de campo y sus condiciones en el contexto de la pandemia.

En el capítulo quinto se abordan aspectos fundamentales del procesamiento y análisis de la producción; y, en el sexto y último se describen los medios y canales de difusión de los resultados del EDN.

Por último, se encuentra el glosario de los conceptos asociados al EDN y los anexos que incluyen el cuestionario, la matriz conceptual, aspectos del diseño de la muestra y el plan de tabulados para la primera serie de resultados del EDN.

1. Aspectos generales

1. Aspectos generales

1.1 Antecedentes

El Instituto Nacional de Estadística y Geografía (INEGI) ha realizado cinco estudios sobre demografía de los establecimientos con el propósito de conocer el grado de movilidad de los negocios en áreas urbanas, en los tres grandes sectores de la actividad económica —manufacturas, comercio y servicios privados no financieros—; en los establecimientos micro, pequeños y medianos, ya que, como se mencionó antes, constituyen el mayor segmento de establecimientos en el país y, además, son los negocios que generalmente presentan mayores cambios. Todos estos estudios tuvieron como referencia para el análisis demográfico a los Censos Económicos.

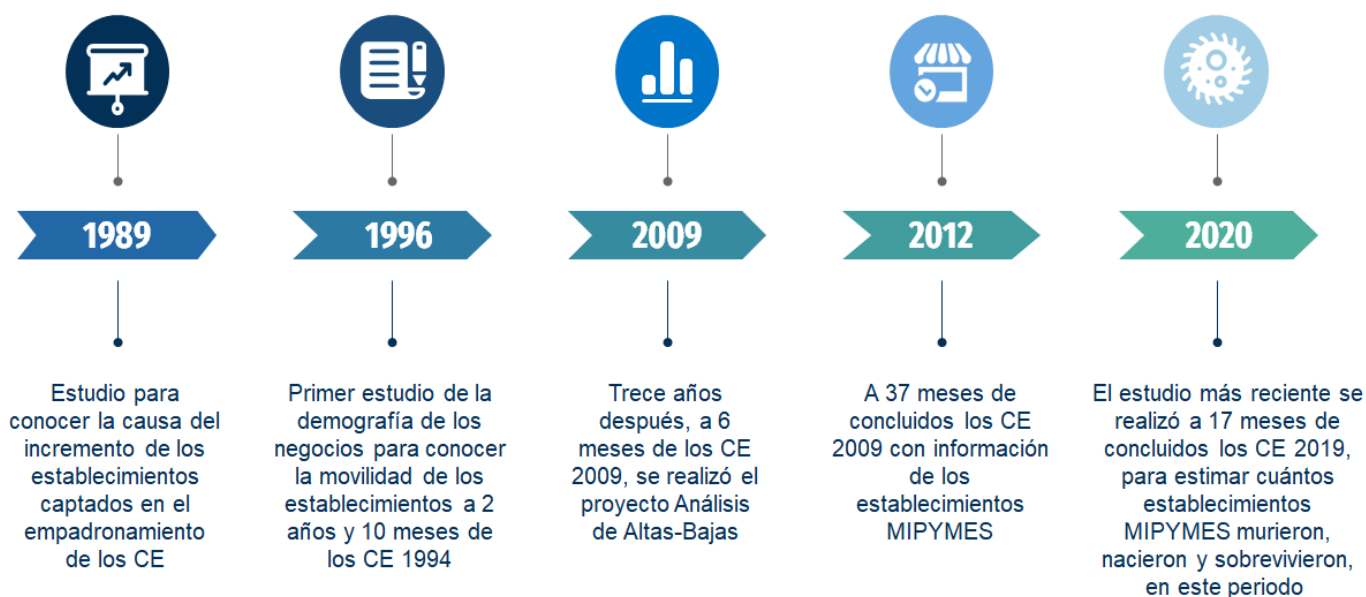

1.2 Marco legal

Conforme a las disposiciones de la Ley del Sistema Nacional de Información Estadística y Geográfica (LSNIEG), el Instituto tiene la finalidad de suministrar a la sociedad y al Estado información de calidad, pertinente, veraz y oportuna, a efecto de coadyuvar al desarrollo nacional, teniendo como principios rectores del SNIEG los de accesibilidad, transparencia, objetividad e independencia.

En esta misma Ley se señala que el Subsistema Nacional de Información Económica (SNIE) contará con una infraestructura de información que contenga como mínimo, un marco geoestadístico y un Directorio Nacional de Unidades Económicas, así como, las clasificaciones económicas que formen parte de este, y que serán de uso obligatorio para la organización de los registros administrativos de los que se pueda obtener Información de Interés Nacional.

LSNIEG

ART. 3
LA FINALIDAD DEL SNIEG ES PROVEER A LA SOCIEDAD Y AL ESTADO INFORMACIÓN DE CALIDAD, PERTINENTE, VERAZ Y OPORTUNA.

ART. 23
EL SNIEG CONTARÁ MÍNIMO CON UN MARCO GEOESTADÍSTICO Y UN DIRECTORIO DE UNIDADES ECONÓMICAS.

ART. 95
LAS PERSONAS FÍSICAS CON ACTIVIDAD EMPRESARIAL Y LAS MORALES ESTÁN OBLIGADAS A INSCRIBIRSE EN EL DIRECTORIO Y LAS UNIDADES DEL ESTADO A ENTREGAR SUS REGISTROS AL INEGI PARA ACTUALIZARLO.

Por otro lado, la Ley establece la obligación de las personas físicas con actividades empresariales y de las personas morales —excluyendo a las del sector público—, de inscribirse en el Directorio Nacional de Unidades Económicas y mantener actualizada su inscripción, conforme a las disposiciones que al efecto emita el Instituto².

1.3 Objetivos e importancia del estudio

Objetivo general

Conocer la movilidad de los establecimientos micro, pequeños y medianos a 27 meses de concluidos los Censos Económicos 2019, para estimar cuántos establecimientos murieron y cuántos sobrevivieron a nivel nacional, por entidad federativa, sector de actividad o tamaño, en el periodo de octubre de 2020 a julio de 2021, y conocer las medidas o acciones que implementaron los establecimientos para seguir operando durante la pandemia por COVID-19.

Objetivos específicos

- Identificar y estimar las proporciones de los establecimientos micro, pequeños y medianos sobrevivientes y sus características (tamaño, actividad económica principal, ubicación y condición de formalidad o informalidad).
- Estimar las proporciones de establecimientos micro, pequeños y medianos de nueva creación y sus características de ubicación, tamaño o actividad.
- Identificar y estimar las proporciones de establecimientos micro, pequeños y medianos que cerraron definitivamente operaciones y sus principales características: tamaño, actividad económica principal, ubicación y condición de formalidad o informalidad.
- Actualizar el Registro Estadístico de Negocios de México (RENEM) y el Directorio Estadístico de Unidades Económicas (DENUÉ).

Importancia del estudio

Los Censos Económicos —que son la fuente de información económica básica más completa y detallada de México—, realizaron el levantamiento de la información en el 2019 y presentaron sus resultados en julio de 2020; sin embargo, las intervenciones y medidas aplicadas por los gobiernos del mundo —incluido el mexicano— para atenuar el impacto de la pandemia de COVID-19 en la salud y vida de las personas, implicaron el cierre temporal de negocios con actividades económicas no esenciales y la disminución e incluso nulo consumo de algunos productos y servicios. En este contexto, se realizó el Estudio sobre la Demografía de los Establecimientos 2020 para atender la necesidad de actualizar y dar seguimiento a la situación de los negocios captados por los Censos Económicos con el propósito de conocer el número de establecimientos que sobrevivieron, nacieron o cerraron operaciones definitivamente, más allá de la movilidad natural que presentan los negocios durante su vida.

Durante el 2020 las empresas y organizaciones emprendieron un camino a través de la crisis, utilizando diferentes estrategias y acciones que les permitieron responder a lo que se convirtió en una rápida situación cambiante, no solo por la pandemia, que persiste, sino por los diversos fenómenos socioeconómicos y ambientales que el mundo está experimentando y experimentará en el futuro. Los resultados del EDN 2020 nos mostraron un panorama sobre esta “nueva normalidad”, que continuó durante el 2021 como un proceso de adaptación que resulta necesario revisar a través de las estrategias operativas que implementaron los negocios en este periodo para adaptarse y sobrevivir a las condiciones adversas derivadas de la pandemia.

Como en el 2020, la información de este estudio no identifica los efectos de la epidemia por COVID-19 en la movilidad observada en los negocios, solo presenta la comparación de los resultados de este Estudio con los obtenidos en los estudios previos (2020 y 2012); así como, las tasas de sobrevivencia y mortalidad a partir de los datos de los Censos Económicos 2019.

² Ley del Sistema Nacional de Información Estadística y Geográfica. Diario Oficial de la Federación de los Estados Unidos Mexicanos. México, INEGI, Artículos 3, 23 y 95.

2. Diseño conceptual

2. Diseño conceptual

2.1 Unidad de observación

La unidad de observación del Estudio es el establecimiento, que es la unidad económica que, en una ubicación física (fija o semifija), combina acciones y recursos bajo el control de una sola entidad propietaria o controladora para realizar alguna actividad económica, sea con fines de lucro o no.

Incluye:

- Establecimientos fijos y semifijos:
 - Establecimientos únicos (empresas uniestablishment).
 - Los establecimientos de empresas multiestablishment que estén ubicados en las áreas en muestra, sean matrices o sucursales.
- Viviendas con actividad económica.

Que realicen actividades de manufacturas, comercio o servicios privados no financieros y en el periodo de octubre de 2020 a julio de 2021 cuenten con 0 a 250 personas ocupadas si son industria y de 0 a 100 cuando se trate de actividades comerciales o de servicios privados no financieros.

2.2 Cobertura geográfica

El estudio ofrecerá resultados a nivel Nacional y por Entidad Federativa.

2.3 Cobertura sectorial y por tamaño³

Todos los establecimientos micro, pequeños y medianos ubicados en las AGEB urbanas en muestra, que realizan actividades de Industria, Comercio y Servicios privados no financieros, de acuerdo con los siguientes criterios por sector y tamaño:

Estratificación por número de trabajadores			
Tamaño/Sector	Industria	Comercio	Servicios
Micro	0-10	0-10	0-10
Pequeña	11-50	11-30	11-50
Mediana	51-250	31-100	51-100

Fuente: Ley para el desarrollo de la competitividad de la micro, pequeña y mediana empresa. Última reforma publicada en el DOF el 13 de agosto de 2019.

Comprende a las personas físicas con actividad empresarial y a las personas morales, legalmente constituidas o no, que realizan actividades económicas lícitas y cumplen con los criterios antes establecidos.

³ En el anexo C se incluye la tabla de cobertura sectorial y por tamaño según clase de actividad económica - SCIAN 2018.

2.4 Periodos de referencia temporal

Octubre de 2020 a julio de 2021.

Es importante subrayar que a diferencia del EDN 2020 que captó información referida a cuatro periodos de referencia⁴, el EDN 2021 capta información del periodo transcurrido entre octubre de 2020 y julio 2021 en las variables: productos más vendidos, personal ocupado e ingresos; ya que en el estudio anterior, los periodos se definieron de acuerdo con los momentos o fases de la contingencia y las medidas de confinamiento implementadas por los gobiernos, siendo a partir del último periodo (1 de junio a la fecha [septiembre 2020]), cuando inició la fase de reactivación económica y las medidas establecidas para los negocios se mantuvieron más o menos estables el resto del 2020 y durante el 2021, lo que eliminó la necesidad de observar la situación de los negocios por periodos más pequeños.

2.5 Temática general del estudio

El instrumento de captación diseñado para el Estudio de la Demografía de los Negocios 2021, se divide principalmente en dos grandes apartados. El primero contiene las variables que permiten identificar a los establecimientos nuevos (nacimientos), a aquellos que han sobrevivido con o sin cambios en sus datos de identificación, clasificación económica y ubicación, que son la base para definir la situación demográfica de los negocios; así como a los negocios que hayan cerrado permanentemente (muertes). El segundo apartado está dirigido a conocer las acciones emprendidas por los negocios para paliar las condiciones adversas derivadas de la pandemia, entre estas el acceso al financiamiento durante el periodo de estudio.

En todo el cuestionario las preguntas incluidas mantienen la relación y la comparabilidad con los resultados de los CE 2019 y el EDN 2020.

En el siguiente cuadro se muestran las similitudes y diferencias en los temas generales que forman parte de la estructura de los cuestionarios 2020 y 2021, con el objetivo de facilitar la identificación de las diferencias entre ambos estudios:

Tabla 1. **Comparativo EDN 2020 - EDN 2021**

EDN 2020	EDN 2021	Principales diferencias
Datos de control e identificación	Datos de control e identificación	Se mantiene igual
Referencia geográfica	Referencia geográfica	Se mantiene igual
Inicio de operaciones de la unidad económica	Inicio de operaciones de la unidad económica	Se mantiene igual
Identificación de la unidad económica	Identificación de la unidad económica	Se mantiene igual
Clasificación de la actividad económica	Clasificación de la actividad económica	Se eliminaron los cuatro periodos de referencia en la variable F212 sobre los productos o servicios más vendidos; ahora se capta el dato a un solo periodo de referencia.

(Continúa)

⁴ I. 1 de enero al 31 de diciembre de 2019; II. 1 de enero al 31 de marzo del 2020; III. 1 de abril al 31 de mayo del 2020; y IV. 1 de junio a la fecha (septiembre 2020)

EDN 2020	EDN 2021	Principales diferencias
Personal Ocupado	Personal Ocupado	Se eliminaron los cuatro periodos de referencia en las variables de personal ocupado; ahora se capta a un solo periodo de referencia. Por esto, también se eliminó la variable H900 sobre el impacto de las medidas sanitarias en las variaciones del personal remunerado por periodo.
Remuneraciones		La sección de remuneraciones se eliminó a partir de la inconsistencia en los datos y de la negativa de los informantes a proporcionarlos.
Ingresos	Ingresos	Se eliminaron los cuatro periodos de referencia para la variable de ingresos; ahora se capta el dato a un solo periodo de referencia.
Acciones o medidas ante la contingencia sanitaria por COVID-19	Acciones o medidas ante la contingencia sanitaria por COVID-19	Se incorporó la variable O5211I para especificar el origen del crédito cuando se trata de bancos y cajas de ahorro.
Datos del informante	Datos del informante	Se mantiene igual.
Hoja de control	Hoja de control	Se agregó el código de resultado <i>AR Alta por reapertura</i> .

Para facilitar el correcto llenado del cuestionario, se preparó y usó un instructivo tanto para el llenado en Dispositivo de Cómputo Móvil (DCM) como para el llenado manual en cuestionario impreso, dirigido al personal operativo, con ejemplos e información adicional en caso de que se presentara alguna duda o que las indicaciones y definiciones requirieran ser ampliadas para una mejor aplicación del cuestionario.

La temática específica y las variables incluidas en el cuestionario se describen de manera detallada en el Anexo B. Matriz conceptual.

3. Diseño de la muestra

3. Diseño de la muestra

3.1 Dominio de estudio

Son subconjuntos de la población que han sido seleccionados para los cuales se presentarán estimaciones y se consideran para el diseño estadístico del estudio, a saber:

- Nacional.
- Entidad federativa-gran sector de actividad económica (comercio, industria y servicios).
- Entidad federativa-tamaño de establecimiento (micro y PYME⁵).

Donde el tamaño de establecimiento hace referencia al estrato correspondiente, de acuerdo con el número de personas ocupadas.

3.2 Unidad de muestreo

El Área Geoestadística Básica (AGEB⁶) urbana con establecimientos micro y PYME. Dichos establecimientos que realizan su actividad económica en un lugar con instalaciones fijas, semifijas, se excluye la agricultura, cría y explotaciones de animales, aprovechamiento forestal, pesca y caza, minería, generación, transmisión, distribución y comercialización de energía eléctrica, suministro de agua y de gas natural por ductos al consumidor final, construcción, transportes, correos y almacenamiento, servicios financieros y de seguros, corporativos y actividades legislativas, gubernamentales, de impartición de justicia y de organismos internacionales y extraterritoriales.

3.3 Marco de muestreo

Está integrado por AGEB urbanas que contienen elementos de la población objeto de estudio provenientes del Registro Estadístico de Negocios de México (RENEM⁷), el cual se conforma por **52 712** AGEB urbanas con **4 855 509** establecimientos, cuya distribución por entidad federativa se presenta a continuación:

Clave entidad federativa	Entidad federativa	AGEB	Establecimientos
Total		52 712	4 855 509
01	Aguascalientes	432	53 339
02	Baja California	1 514	104 079
03	Baja California Sur	662	27 700
04	Campeche	390	34 422
05	Coahuila de Zaragoza	1 719	96 472

Clave entidad federativa	Entidad federativa	AGEB	Establecimientos
Total		52 712	4 855 509
06	Colima	509	32 523
07	Chiapas	1 631	192 737
08	Chihuahua	2 256	106 590
09	Ciudad de México	2 408	426 906
10	Durango	1 236	57 272

(Continúa)

⁵ Involucra a establecimientos de tamaño pequeño y mediano.

⁶ Área Geoestadística Básica (AGEB) urbana: Área geográfica ocupada por un conjunto de manzanas, generalmente de 1 a 50, perfectamente delimitadas por calles, avenidas, andadores o cualquier otro rasgo de fácil identificación en el terreno y cuyo uso del suelo es principalmente habitacional, industrial, de servicios, comercial, etcétera.

⁷ Versión de 07 de diciembre de 2020.

Clave entidad federativa	Entidad federativa	AGEB	Establecimientos
Total		52 712	4 855 509
11	Guanajuato	2 520	241 677
12	Guerrero	1 980	150 364
13	Hidalgo	1 220	124 820
14	Jalisco	3 898	338 421
15	México	4 058	645 263
16	Michoacán de Ocampo	2 375	235 331
17	Morelos	891	98 618
18	Nayarit	647	51 244
19	Nuevo León	2 365	156 283
20	Oaxaca	2 297	215 760
21	Puebla	2 270	314 800

(Continúa)

Clave entidad federativa	Entidad federativa	AGEB	Establecimientos
Total		52 712	4 855 509
22	Querétaro	699	82 400
23	Quintana Roo	862	53 532
24	San Luis Potosí	1 171	100 067
25	Sinaloa	1 638	102 643
26	Sonora	2 291	97 926
27	Tabasco	522	70 200
28	Tamaulipas	2 069	111 291
29	Tlaxcala	615	75 087
30	Veracruz de Ignacio de la Llave	2 953	283 151
31	Yucatán	1 313	114 269
32	Zacatecas	1 301	60 322

3.4 Estratificación

Se realiza una estratificación de las AGEB con base en las características de los establecimientos que en ellas se encuentran. Las características que se consideraron son: el gran sector de actividad económica (industria, comercio y servicios) y el tamaño de establecimiento (micro y PYME) y todas las posibles combinaciones de este tipo de establecimientos que pueden darse en las AGEB, como se presenta a continuación:

Cuadro 2

Rangos de personal ocupado ^a			
Tamaño/sector	Industria	Comercio	Servicio
Micro	0 a 10	0 a 10	0 a 10
PYME	11 a 250	11 a 100	11 a 100

^a Estratificación referente a la publicada en el Diario Oficial de la Federación por la Secretaría de Economía el 30 de junio de 2009 <https://www.gob.mx/cms/uploads/attachment/file/50882/A539.pdf>

Derivado de la estratificación anterior a continuación se muestra la distribución del marco de muestreo de los grandes sectores de actividad por tamaño de establecimiento y entidad federativa:

Cuadro 3

Marco de AGEB								
Clave entidad federativa	Entidad federativa	Total AGEB	Gran sector de actividad económica-estrato					
			Industria		Comercio		Servicio	
			PYME	Micro	PYME	Micro	PYME	Micro
Total^b		52 712	11 373	41 964	17 614	49 724	15 702	46 293
01	Aguascalientes	432	170	372	220	424	215	413
02	Baja California	1 514	443	1 156	691	1 466	585	1 359
03	Baja California Sur	662	91	416	205	580	178	562
04	Campeche	390	53	322	138	366	129	350
05	Coahuila de Zaragoza	1 719	417	1 348	635	1 653	540	1 527
06	Colima	509	72	384	184	477	189	483
07	Chiapas	1 631	164	1 360	432	1 560	386	1 388

(Continúa)

Marco de AGEB								
Clave entidad federativa	Entidad federativa	Total AGEB	Gran sector de actividad económica-estrato					
			Industria		Comercio		Servicio	
			PYME	Micro	PYME	Micro	PYME	Micro
Total^b		52 712	11 373	41 964	17 614	49 724	15 702	46 293
08	Chihuahua	2 256	453	1 547	838	2 121	624	1 958
09	Ciudad de México	2 408	1 110	2 167	1 318	2 384	1 495	2 363
10	Durango	1 236	190	821	283	1 107	212	1 004
11	Guanajuato	2 520	648	1 760	788	2 271	685	1 985
12	Guerrero	1 980	119	1 612	325	1 790	278	1 569
13	Hidalgo	1 220	267	1 025	313	1 181	317	1 115
14	Jalisco	3 898	1 199	3 012	1 449	3 618	1 153	3 343
15	México	4 058	1 164	3 660	1 516	4 013	1 546	3 879
16	Michoacán de Ocampo	2 375	448	1 996	671	2 228	538	2 059
17	Morelos	891	173	757	244	873	293	806
18	Nayarit	647	69	499	182	589	163	584
19	Nuevo León	2 365	688	1 740	1 090	2 288	914	2 133
20	Oaxaca	2 297	189	2 057	396	2 128	382	1 982
21	Puebla	2 270	668	2 055	659	2 227	637	2 092
22	Querétaro	699	196	573	305	672	295	643
23	Quintana Roo	862	107	586	302	817	349	782
24	San Luis Potosí	1 171	264	868	405	1 085	343	990
25	Sinaloa	1 638	269	1 229	576	1 507	446	1 381
26	Sonora	2 291	355	1 563	748	2 062	568	1 855
27	Tabasco	522	84	468	252	512	186	490
28	Tamaulipas	2 069	318	1 542	675	1 989	575	1 838
29	Tlaxcala	615	187	568	160	599	155	575
30	Veracruz de Ignacio de la Llave	2 953	386	2 500	961	2 825	712	2 653
31	Yucatán	1 313	295	1 137	406	1 173	429	1 131
32	Zacatecas	1 301	117	864	247	1 139	185	1 001

^b La suma de los estratos de gran sector de actividad económica y tamaño de establecimiento no coinciden con el total de AGEB, debido a que cada AGEB clasificado puede estar en uno o más estratos.

3.5 Esquema de muestreo

El esquema de muestreo empleado para el Estudio sobre la Demografía de los Negocios (EDN) 2021 es probabilístico y estratificado:

- Probabilístico
Las AGEB que conforman el marco de muestreo tienen una probabilidad conocida y distinta de cero de ser seleccionadas.
- Estratificado
Las unidades de muestreo con características similares se agrupan para formar estratos.

3.6 Tamaño de la muestra

Se calcula de manera independiente para cada dominio de estudio (160 dominios entidad federativa-gran sector de actividad económica y entidad federativa-tamaño de establecimiento), usando la proporción de las AGEB que presentaron cierre de establecimientos (muertes) en el evento anterior EDN 2020, considerando los siguientes parámetros:

Parámetros	
Nivel de confianza	90.00
Error relativo	12.00
Tasa de no respuesta (TNR)	8.00

La expresión⁸ que se utiliza para calcular el tamaño de la muestra en cada dominio⁹ es la siguiente:

$$n_d = \frac{N_d(1 - p_d)z_{1-\alpha/2}^2}{r^2(N_d - 1)p_d + z_{1-\alpha/2}^2(1 - p_d)} * \frac{1}{TR}$$

Donde:

- n_d = tamaño de la muestra en el d-ésimo dominio
- N_d = total de AGEB en el marco, en el d-ésimo dominio
- p_d = porcentaje observado AGEB que presentan muertes en el evento anterior (EDN 2020)
- $z_{1-\alpha/2}$ = valor de tablas estadísticas de la distribución normal estándar para una determinada confianza
- r = error relativo
- TR = 1-TNR

El tamaño de muestra resultante es de **2 417** AGEB.

3.7 Afijación de la muestra

Para cada dominio de estudio se distribuye la muestra en cada estrato de forma proporcional al número de AGEB empleando la siguiente expresión¹⁰:

$$n_{dh} = n_d * \frac{N_{dh}}{N_d}$$

Donde:

- n_{dh} = tamaño de la muestra en el h-ésimo estrato, en el d-ésimo dominio
- n_d = tamaño de las AGEB en la muestra en el d-ésimo dominio
- N_{dh} = total de las AGEB en el marco, en el h-ésimo estrato, en el d-ésimo dominio
- N_d = total de las AGEB en el marco, en el d-ésimo dominio

Para el cálculo de tamaño de la muestra de AGEB se contempla un mínimo de **3** AGEB requeridos por dominio para asegurar la captación de la característica de interés de establecimientos dejaron de operar de manera definitiva (muertes), en cada entidad federativa.

La muestra total afijada que cubre el dominio-estrato considera un total de **2 519** AGEB, la distribución de los AGEB por entidad federativa-gran sector de actividad y entidad federativa-tamaño de empresa se presenta a continuación:

⁸ William G. Cochran, Técnicas de muestreo, 1977, pp. 72-88.

⁹ Véase el apartado de dominio de estudio.

¹⁰ William G. Cochran, Técnicas de muestreo, 1977, pp. 107-109.

Muestra de AGEB								
Clave Entidad federativa	Entidad federativa	Total AGEB	Gran sector de actividad económica-estrato					
			Industria		Comercio		Servicios	
			PYME	Micro	PYME	Micro	PYME	Micro
Total		2 519	229	435	358	776	243	478
01	Aguascalientes	33	4	4	6	8	5	6
02	Baja California	53	7	10	10	16	4	6
03	Baja California Sur	83	8	16	11	23	8	17
04	Campeche	39	5	8	4	7	5	10
05	Coahuila de Zaragoza	48	4	5	7	12	7	13
06	Colima	53	6	9	6	12	7	13
07	Chiapas	95	8	18	13	35	6	15
08	Chihuahua	106	12	20	15	29	11	19
09	Ciudad de México	33	2	2	6	8	7	8
10	Durango	122	7	16	17	45	11	26
11	Guanajuato	162	21	35	24	51	11	20
12	Guerrero	144	11	35	12	44	10	32
13	Hidalgo	80	7	13	12	27	7	14
14	Jalisco	81	7	11	12	23	10	18
15	México	33	2	3	7	13	3	5
16	Michoacán de Ocampo	81	6	14	11	26	8	16
17	Morelos	87	10	18	13	29	6	11
18	Nayarit	67	6	11	8	18	7	17
19	Nuevo León	44	5	6	8	12	5	8
20	Oaxaca	129	11	34	13	41	8	22
21	Puebla	29	3	4	4	8	4	6
22	Querétaro	70	9	14	10	17	8	12
23	Quintana Roo	64	4	6	11	21	8	14
24	San Luis Potosí	112	6	11	22	45	10	18
25	Sinaloa	94	6	10	17	34	9	18
26	Sonora	110	9	17	16	34	12	22
27	Tabasco	73	5	9	12	20	10	17
28	Tamaulipas	66	5	10	10	23	6	12
29	Tlaxcala	63	6	10	10	19	7	11
30	Veracruz de Ignacio de la Llave	47	5	7	9	14	5	7
31	Yucatán	65	10	19	6	12	6	12
32	Zacatecas	153	12	30	16	50	12	33

Muestra de AGEB				
Clave Entidad federativa	Entidad federativa	Total AGEB	Tamaño del establecimiento	
			PYME	Micro
Total		2 519	830	1 689
01	Aguascalientes	33	15	18
02	Baja California	53	21	32
03	Baja California Sur	83	27	56
04	Campeche	39	14	25
05	Coahuila de Zaragoza	48	18	30
06	Colima	53	19	34
07	Chiapas	95	27	68
08	Chihuahua	106	38	68
09	Ciudad de México	33	15	18
10	Durango	122	35	87
11	Guanajuato	162	56	106
12	Guerrero	144	33	111
13	Hidalgo	80	26	54
14	Jalisco	81	29	52
15	México	33	12	21
16	Michoacán de Ocampo	81	25	56
17	Morelos	87	29	58
18	Nayarit	67	21	46
19	Nuevo León	44	18	26
20	Oaxaca	129	32	97
21	Puebla	29	11	18
22	Querétaro	70	27	43
23	Quintana Roo	64	23	41
24	San Luis Potosí	112	38	74
25	Sinaloa	94	32	62
26	Sonora	110	37	73
27	Tabasco	73	27	46
28	Tamaulipas	66	21	45
29	Tlaxcala	63	23	40
30	Veracruz de Ignacio de la Llave	47	19	28
31	Yucatán	65	22	43
32	Zacatecas	153	40	113

3.8 Selección de la muestra

Se realiza de forma aleatoria e independiente en cada dominio de estudio de acuerdo con la afijación. Se seleccionan **2 519** AGEB para los distintos dominios de estudio. Existen AGEB que son seleccionadas en más de un dominio de estudio, por lo que esta selección resulta en una muestra de **1 903** AGEB que contienen **139 740** establecimientos.

La distribución de la muestra seleccionada de AGEB por entidad federativa se presenta a continuación:

Cuadro 7

Clave entidad federativa	Entidad federativa	AGEB	Establecimientos
Total		1 903	139 740
01	Aguascalientes	27	1 748
02	Baja California	44	1 869
03	Baja California Sur	65	1 960
04	Campeche	31	2 262
05	Coahuila de Zaragoza	40	2 463
06	Colima	44	3 095
07	Chiapas	63	8 604
08	Chihuahua	87	3 838
09	Ciudad de México	23	2 378
10	Durango	95	4 186
11	Guanajuato	107	8 117
12	Guerrero	96	6 900
13	Hidalgo	61	6 703
14	Jalisco	67	4 384
15	México	26	3 522
16	Michoacán de Ocampo	60	6 231
17	Morelos	62	5 182
18	Nayarit	48	4 832
19	Nuevo León	44	2 105
20	Oaxaca	83	7 841
21	Puebla	22	2 430
22	Querétaro	55	5 882
23	Quintana Roo	48	2 590
24	San Luis Potosí	88	6 269
25	Sinaloa	81	3 539
26	Sonora	84	2 845
27	Tabasco	43	5 189
28	Tamaulipas	57	2 594
29	Tlaxcala	41	5 480
30	Veracruz de Ignacio de la Llave	40	4 721
31	Yucatán	60	3 978
32	Zacatecas	111	6 003

4. Estrategia operativa

4. Estrategia operativa

4.1 Estrategia operativa general

Al igual que el estudio anterior, con la finalidad de captar la información de todos los establecimientos ubicados en las AGEB en muestra, los entrevistadores recorrieron exhaustivamente las áreas seleccionadas (AGEB), visitando todos los locales y tocando puerta por puerta en las viviendas para identificar a aquellas en las que se realiza alguna actividad económica, y en todos los casos realizar la entrevista directa (en persona) a los informantes.

Para la realización de estas labores, entre otros materiales, llevaron los directorios de los establecimientos que el RENEM tenía registrados en las áreas en muestra para identificar y actualizar los datos de los establecimientos sobrevivientes y de aquellos que cerraron sus puertas definitivamente, además de identificar y captar la información de los nuevos establecimientos.

4.2 Estructura operativa

La estructura operativa definida para realizar el estudio en el 2021 estuvo integrada por diferentes figuras responsables de recabar la información y de llevar a cabo las actividades de control y seguimiento en campo.

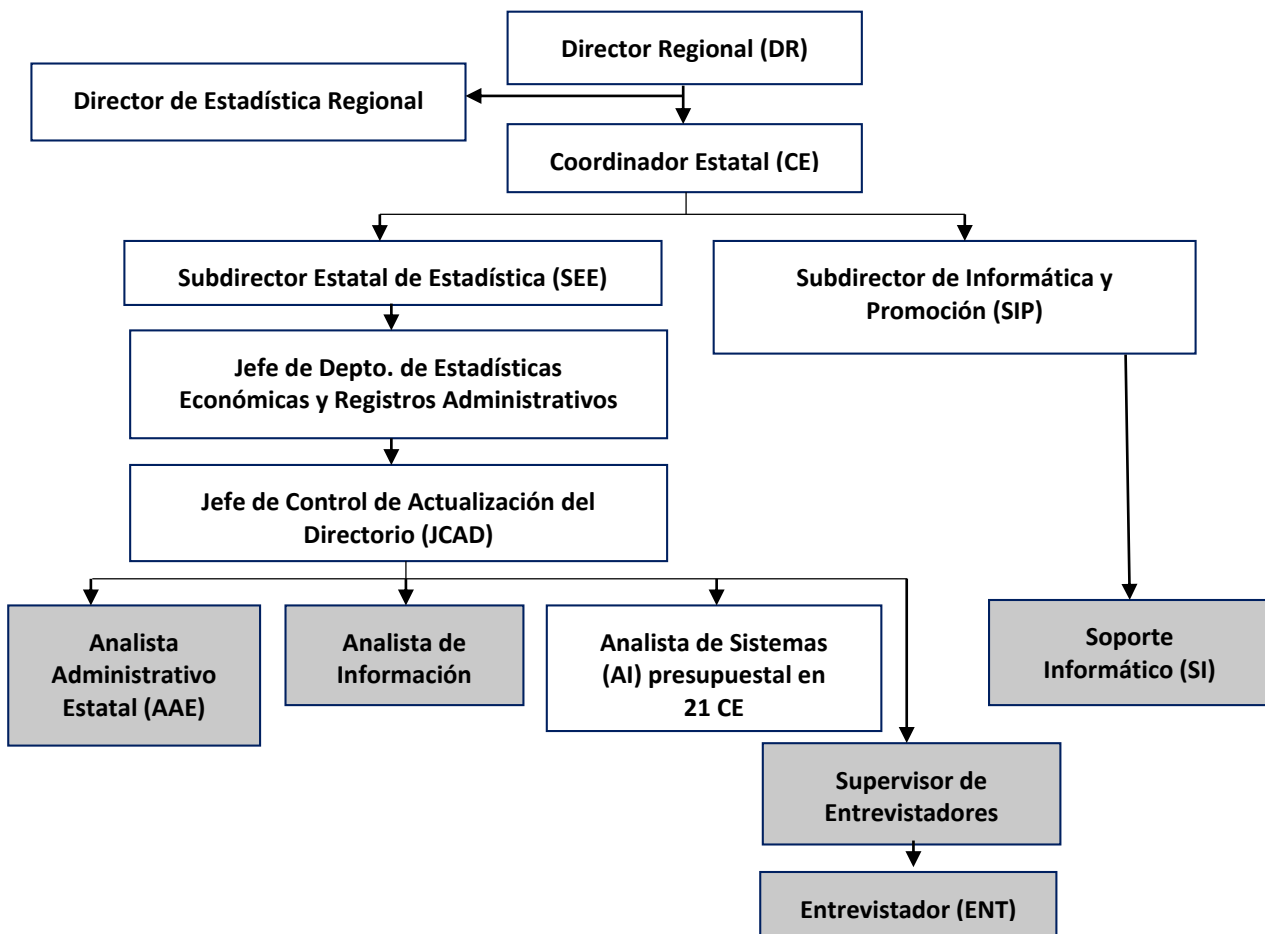

Los entrevistadores son la figura base de la estructura operativa del Estudio sobre de la Demografía de los Negocios 2021, fueron los responsables de recorrer completamente todas las manzanas que conformaron su área de responsabilidad, tocando puerta por puerta para actualizar o captar la información de cada establecimiento o vivienda con actividad económica, con el apoyo de un Dispositivo de Cómputo Móvil (DCM).

4.3 Medio de captación de datos

Considerando que el uso del Dispositivo de Cómputo Móvil (DCM) ha demostrado que agiliza las entrevistas y permite organizar mejor las labores, elevando la eficiencia y la calidad de la información captada, también en este Estudio la información se captó mediante el DCM, que en forma automática realiza las siguientes acciones:

- Asignación de las claves de referencia geográfica a cada establecimiento y de las coordenadas de ubicación.
- Visualización de los nombres de las calles que limitan la manzana y la selección del nombre de la calle donde se ubica cada establecimiento.

Funcionalidades todas, que elevan el nivel de precisión y calidad en la referencia geográfica de los establecimientos.

Cuando por razones de seguridad no fue posible usar los DCM, se utilizaron los cuestionarios impresos para captación manual de la información en campo y su posterior captura en gabinete.

4.4 Fechas de captación

Considerando la situación nacional de la contingencia sanitaria y que las características y objetivos del estudio necesitaban forzosamente realizar el levantamiento cuando los establecimientos estuviesen laborando y mediante entrevista directa (presencial), las actividades de campo iniciaron y concluyeron en forma escalonada, de acuerdo con el semáforo sanitario en el que estuviesen las entidades federativas, como se indica en el cuadro siguiente:

Cuadro 8

NÚM. ENTIDADES	OPERATIVO DE CAMPO	
	INICIO	TÉRMINO
26	9 de agosto	3 de septiembre
2	24 de agosto	17 de septiembre
1	30 de agosto	24 de septiembre
1	31 de agosto	
2	14 de septiembre	8 de octubre

4.5 Capacitación y materiales de apoyo

La capacitación a la estructura operativa se realizó mediante la estrategia de impartición en cascada y debido a la contingencia sanitaria fue impartida mediante videoconferencia. Se definieron dos niveles de capacitación.

El primer nivel de capacitación o capacitación directa fue impartido por el personal técnico central responsable del estudio a un segundo nivel integrado por el personal de la estructura territorial del Instituto responsable de la captación en cada Coordinación Estatal (Subdirectores Estatales de Estadística, Jefes de los deptos. de Estadísticas Económicas, Jefes de Control de Actualización del Directorio), quienes replicaron la capacitación recibida –tanto en contenidos técnicos como técnicas y materiales didácticos–, al segundo nivel de capacitación o capacitación indirecta integrado por el personal de la estructura operativa que captará la información requerida (Supervisor de entrevistadores, Entrevistadores y Analistas de información).

La capacitación a los analistas de sistemas, a los analistas administrativos y a los soportes informáticos fue impartida de manera directa mediante videoconferencia por el personal técnico central responsable del desarrollo y gestión de los sistemas de captura y validación.

4.6 Actividades de supervisión, seguimiento y control

Parte fundamental en el desarrollo del EDN 2021, fue el proceso de seguimiento y control durante todas las etapas del levantamiento, para ello se consideraron las siguientes acciones:

Control de Avance

Con la finalidad de apoyar la organización de las labores de los entrevistadores con base en el avance alcanzado, al finalizar la jornada laboral en cada DCM se generaba el reporte diario de avance tanto en manzanas recorridas como en establecimientos captados o levantados, así como, el dato de las áreas pendientes de recorrer con el número de establecimientos en directorio.

Supervisión, Asesoría y Apoyo

Durante el operativo los entrevistadores contaron con asesoría y apoyo principalmente en el cuidado y observación de los procesos de la entrevista, la referencia geográfica, el llenado del cuestionario y el seguimiento a las áreas pendientes y a los reportes de avance.

El objetivo de las actividades de asesoría y apoyo fue asegurar que los resultados del Estudio tuviesen la calidad esperada; y resolver las dudas o la problemática que pudiesen presentarse en campo.

Reuniones de Trabajo

Al menos una vez a la semana se realizaron reuniones de seguimiento y apoyo entre los equipos de trabajo para resolver las dudas y comentar la problemática enfrentada tanto en aspectos conceptuales como en situaciones de campo, contemplando los siguientes aspectos:

1. Problemática presentada y soluciones adoptadas.
2. Revisión de indicaciones (materiales diversos de apoyo, lectura de comunicados con precisiones o de circulares, etcétera).
3. Análisis del avance en campo.
4. Retroalimentación de las situaciones relevantes.
5. Elaboración de la minuta con los temas abordados y los acuerdos tomados en la reunión.

5. Procesamiento y análisis de la información

5. Procesamiento y análisis de la información

Para garantizar la calidad de los datos del EDN 2021, se instrumentaron una serie de medidas para garantizar la consistencia y congruencia de la información.

5.1 Validación en el sistema de captura

En un primer momento, el DCM verificó que todos los cuestionarios captados tuvieran un mínimo de información, y solicitó los datos para aquellas variables que, de acuerdo con la definición, son de respuesta obligada. Por otro lado, el sistema integra una serie de congruencias lógicas que permiten validar las respuestas captadas en dos o más variables de un capítulo o de diferentes capítulos que tengan relación de forma tal que se garantice la congruencia entre ellas y la consistencia de las respuestas al cuestionario.

5.2 Clasificación de las unidades económicas

De acuerdo con la información recabada, a todas las unidades económicas nuevas o las sobrevivientes que hubiesen cambiado de actividad económica se les asignó un código de actividad con base en el Sistema de Clasificación Industrial de América del Norte (SCIAN) versión 2018.

La revisión de la calidad de los datos a través de los sistemas de validación se realizó tomando en cuenta la actividad del establecimiento. Se implementaron una serie de preguntas partiendo de un conjunto de catálogos, tanto de actividades como de productos, para que, al momento de la entrevista, con solo seleccionar estos elementos, el sistema identificara el código que le correspondía al establecimiento. Se incorporaron al DCM los catálogos de actividades frecuentes y los productos asociados a dichas actividades, que se conformaron por los nombres genéricos con los que comúnmente son conocidos. Con el apoyo de estos insumos, se revisó posteriormente que la clasificación de las unidades se haya realizado de forma correcta a través de los criterios establecidos para ello.

5.3 Validación central de la información

Antes de iniciar con la validación de información se realizó un proceso de limpieza de datos, aplicando reglas de estandarización, validación de completitud y detección de datos incorrectos, con la finalidad de mejorar la calidad de la información y facilitar su validación.

Todos los cuestionarios liberados en la etapa de clasificación fueron validados de forma automática por los sistemas diseñados previamente. Estos sistemas contemplaron las consistencias básicas incorporadas en la captura de datos, consistencias diferenciadas tanto por tamaño de establecimiento como por sector, y las consistencias aritméticas. Posteriormente se verificó, que las inconsistencias de las unidades se hayan validado de forma correcta a través de los criterios establecidos para ello.

Una vez que el cuestionario quedó libre de inconsistencias, se marcó como correcto y no podía ser objeto de cambio alguno. La siguiente etapa, el análisis integral, inició una vez que todos los cuestionarios captados estuvieron libres de inconsistencias. En oficinas centrales se realizó la validación a partir de octubre de 2021.

5.4 Análisis estadístico y estimación de datos faltantes

De manera general se realizaron dos análisis de la información captada, el primero de ellos dirigido a la verificación de la continuidad de los establecimientos que formaban parte del directorio y que fueron ubicados nuevamente en campo, y el análisis de los datos faltantes que afectaban la validación de la información.

En lo que respecta a la verificación de la continuidad de los establecimientos, se validó contra lo registrado en el RENEM de manera que si entre el domicilio, la razón social y la clase de actividad económica cambian dos de las tres características, entonces se registró la desaparición del establecimiento considerado en el directorio de la encuesta y, en su lugar, el nacimiento de uno nuevo, conforme las reglas de continuidad de la estadística de la demografía de los negocios (Ver Anexo D. Matriz conceptual).

6. Difusión y comunicación

6. Difusión y comunicación

Las campañas de difusión y comunicación del Estudio de la Demografía de los Negocios 2021, tienen como propósito informar a la sociedad mexicana de la importancia de este operativo, en el que se puede conocer el estado que guarda la economía nacional después de presentados los resultados de los Censos Económicos 2019 y del Estudio sobre Demografía de los Negocios 2020, en el contexto de la pandemia por COVID-19.

En el operativo de campo se realizaron campañas para sensibilizar a los informantes y establecer comunicación con las autoridades de los tres niveles de gobierno, así como con organismos y asociaciones, cámaras, agrupaciones, colegios de contadores, etcétera.

La presentación de los resultados del Estudio se realiza a través del micrositio que el Instituto tiene destinado a la Demografía de los Negocios, en donde se encuentran los resultados y toda la documentación de los últimos estudios realizados por el Instituto en este tema. La ruta de acceso es INEGI / Datos / Programas / Encuestas en Establecimientos / Especiales / Estudio sobre la Demografía de los Negocios > 2021 o 2020 o 2012.

Glosario

Glosario

A

Actividad económica. conjunto de fases o procesos o la combinación de acciones realizadas de forma organizada en las que se utiliza mano de obra, capital, insumos y materiales para producir, crear, obtener o generar bienes y servicios.

AGEB. área codificada con una clave que se compone de tres dígitos, un guión y un dígito verificador representado con un número o letra A; esta clave es única por municipio y exclusiva de los asentamientos tipo urbano.

Año de inicio de operaciones. se refiere al año en que inició actividades el establecimiento, es el año en que se creó o comenzó a operar, independientemente de si cambió de propietario de razón social, de domicilio o de giro de actividad.

Artesanías. es la producción de artículos de manera predominantemente manual, con materiales no procesados y sin el empleo de máquinas. Una característica importante de las artesanías es que reproducen la tradición cultural de los pueblos.

B

Becarios. comprende a las personas que trabajan bajo la dirección y control de la unidad económica sin remuneración regular, al encontrarse en forma de meritorios, servicios de capacitación o entrenamiento para efectuar una actividad económica o becarios por el sistema nacional de empleo y percibiendo exclusivamente propinas.

C

Cajas de ahorro popular. Es una persona moral constituida de conformidad con la Ley de Ahorro y Crédito Popular, que tiene por objeto captar recursos provenientes de sus socios o clientes, quedando obligada a cubrir el principal y, en su caso, los accesorios generados, y a colocar dichos recursos entre sus socios o clientes facilitando su acceso al crédito, para propiciar la superación económica y social de sus miembros y de las comunidades en que operan.

Crédito bancario. Es un préstamo o financiamiento de cualquier tipo, otorgado por la banca múltiple o de desarrollo. Las empresas o establecimientos que obtienen un crédito de este tipo de instituciones, deben contar con información contable periódica de sus operaciones financieras y corrientes, así como contar con las garantías económicas suficientes que avalen la recuperación del crédito otorgado por este tipo de instituciones.

Crédito o apoyo de familiares y amigos. Es el dinero proveniente de familiares o amigos que se utilizó para financiar la operación o inversión del establecimiento.

Créditos de proveedores. Es la entrega de mercancías por parte de las personas que abastecen al establecimiento de materias primas o bienes y servicios sin exigir el pago de manera inmediata. **Excluye:** las mercancías que se dejan a consignación.

Código postal. número que identifica al código postal, constituido por cinco dígitos, obtenido de la información oficial de correos de México.

Conglomerado. es la clasificación que identifica y tipifica a los diferentes tipos de espacio que generalmente se les conoce como: mercado público, central de abasto, centro comercial, plaza comercial, central camionera, parque industrial, corredor industrial, etcétera.

Contribuciones patronales a regímenes de seguridad social. son todas las aportaciones monetarias que la unidad económica cubrió con sus recursos e instituciones de seguridad social en beneficio de los trabajadores remunerados. Por ejemplo: IMSS, INFONAVIT, SAR.

Correo electrónico. dirección electrónica de la unidad económica en internet que permite la comunicación, el intercambio de mensajes, el envío y recepción de información; dirección en la que además se puede depositar y recibir correspondencia a través de los medios electrónicos.

Cuenta de Facebook o Twitter. se trata de sitios y herramientas de la web que permiten de manera permanente la comunicación, el contacto, interacción, intercambio de información y la publicidad de los productos, bienes o servicios de las unidades económicas, con los usuarios de estas redes sociales.

E

Empresa filial. es aquella que está controlada directa o indirectamente por una empresa matriz. El control, generalmente, se lleva a cabo mediante un paquete accionario que le otorga el derecho de dirección o control, ya sea total o parcial.

Entidad Federativa. nombre oficial del Estado de la República Mexicana en donde se ubica el establecimiento. Se compone de dos dígitos.

Entre vialidad. vialidad que generalmente es perpendicular a la vialidad principal donde está establecido el domicilio geográfico de interés.

Establecimiento auxiliar. es aquel que realiza actividades de apoyo para los establecimientos productores, comercializadores o prestadores de servicios de la misma empresa, en una ubicación física separada de estos; opera bajo la misma razón social, no efectúa actividades de producción o comercialización de bienes, no recibe ingresos por las actividades que realiza, no realiza actividades por cuenta propia con terceros.

Establecimiento fijo. tiene una delimitación muy clara de su espacio físico en un lugar por sus construcciones o instalaciones que están fijas o sujetas al suelo. En este marco se pueden identificar edificaciones que se conocen como locales, bodegas, oficinas, fabricas, despachos, consultorios y locales o puestos de mercado.

Establecimiento semifijo. se trata de establecimientos que se encuentran enclavado al suelo y permanecen de día y de noche en el mismo sitio, en donde dejan artículos o mercancías para efectuar sus actividades al día siguiente con frecuencia están sujetos al piso o conectado a la red eléctrica o de desagüe, sus instalaciones suelen ser estructuras frágiles de metal, madera, láminas de cartón o de materiales similares.

Establecimiento sobreviviente. es el establecimiento que se mantiene en operación. Incluye a aquellos que han cerrado sus puertas temporalmente y a aquellos que tienen solo un cambio en las tres variables de continuidad: propiedad, ubicación geográfica y actividad económica.

Establecimiento único. es el establecimiento que no comparte la razón social con otro(s) establecimiento(s), por lo que no controla ni es controlado por otros establecimientos.

F

Familiares, estudiantes en prácticas o voluntarios. comprende a los familiares, estudiantes en prácticas o voluntarios que trabajan para el establecimiento, bajo su dirección y control sin una remuneración fija y periódica (esto es sin un acuerdo por el trabajo realizado), cubriendo como mínimo una tercera parte de la jornada laboral y percibiendo exclusivamente propinas.

G

Gobierno. son las instituciones encargadas de dar dirección política y administrativa a la nación, representan y ejercen el poder de la Federación que se divide en tres poderes: legislativo, ejecutivo y judicial. El sistema federal del gobierno mexicano presenta dos órdenes jurídicos representados por la Constitución federal y las Constituciones locales y tres niveles o ámbitos de gobierno: federal, estatal y municipal, este último carece de un órgano legislativo propio.

I

Ingresos por suministro de bienes y servicios. es el monto que obtuvo el establecimiento por todas aquellas actividades de producción de bienes, comercialización de mercancías y prestación de servicios. Incluye: el valor de los bienes y servicios transferidos a otros establecimientos de la misma empresa, valorados a precio de venta, más todas las erogaciones o impuestos cobrados al comprador. Excluye: los ingresos financieros, subsidios, cuotas, aportaciones y venta de activos fijos.

L

Localidad. ciudad en donde se ubica el establecimiento objeto de estudio. Se compone de cuatro dígitos.

M

Matriz. establecimiento que realiza la dirección y control legal y administrativo de otros establecimientos con los que comparte la razón social. Puede realizar funciones de producción de bienes, compra-venta de mercancía, prestación de servicios o actividades de apoyo.

Mercado internacional. El conjunto de la oferta y la demanda de un bien o servicio que se da entre personas y negocios ubicados en diferentes países.

Mercado nacional. El conjunto de la oferta y la demanda de un bien o servicio que se da al interior de un país bajo las reglas y normas establecidas por dicho país.

Muerte. Es el cierre de operaciones o la desaparición de una unidad económica. Para el caso de muertes estadísticas derivadas de la aplicación de las reglas de continuidad de los negocios, la fecha de cierre correspondería con la fecha de la detección de los cambios en las variables de continuidad si es que se desconoce la fecha de los movimientos y se carece de información de soporte.

Municipio. división territorial administrativa en que se organiza el Estado donde se ubica el establecimiento. Se compone de tres dígitos.

N

Nacimiento. Es la apertura de una unidad económica, misma que se define por la fecha en que inició operaciones o en que fue captada por algún programa estadístico del Instituto, incluye las provenientes de registros administrativos. Para el caso de los nacimientos estadísticos derivados de la aplicación de las reglas de continuidad de los negocios, la fecha de inicio correspondería con la fecha de la detección de los cambios en las variables de continuidad si es que el informante desconoce la fecha de los movimientos o se carece de documentación de soporte.

Nombre de la vialidad: sustantivo propio que identifica a la vialidad.

Nombre del asentamiento humano: es el término que identifica al asentamiento humano.

Nombre del establecimiento: se refiere al nombre comercial o nombre exterior con el que se identifica o anuncia un establecimiento, generalmente este nombre aparece en lugares visibles, escrito en rótulos, fachadas o anuncios luminosos, por lo que es fácil reconocerlo.

Nombre, letra o número del edificio: los caracteres y símbolos que identifican un edificio al interior de un fraccionamiento o conjunto de viviendas o edificios.

Número exterior: los caracteres alfanuméricos y símbolos que identifican un inmueble en una vialidad.

Número interior: los caracteres alfanuméricos y símbolos que identifican una vivienda o establecimiento al interior de un inmueble, con número exterior designado.

Número de manzana: se refiere a un espacio geográfico codificado con una clave única de tres dígitos, que identifica a la manzana en la que se localiza físicamente el establecimiento en estudio.

P

Página de internet. se trata de la dirección única en la red de internet que permite el acceso a la página o sitio web que integra un conjunto de archivos que contienen información significativa y accesible del establecimiento, por lo general inicia con las letras www, continua con separaciones por un punto de un nombre sin espacios (a veces el nombre del establecimiento) y finaliza con tres letras como: com, edu, gob, org, entre otras.

Persona física. se trata de la persona que realiza alguna actividad económica, como propietaria de un negocio, que no cuenta con socios, se representa a sí misma ante la sociedad y las autoridades y asume de manera personal la capacidad de contraer obligaciones y ejercer derechos.

Personal administrativo y de dirección. comprende a todas las personas que trabajaron durante el periodo de referencia dependiendo contractualmente de la unidad económica, sujetas a su dirección y control, a cambio de una remuneración fija y periódica por desempeñar labores generales de oficina, así como de contabilidad, ejecutivas de planeación, organización, dirección y control para la propia unidad económica.

Personal contratado y proporcionado por otra razón social. son todas las personas que trabajaron durante el periodo de referencia para el establecimiento, pero que dependían contractualmente de otra razón social. Excluye: al personal que trabajó en el establecimiento por la contratación de servicios como: vigilancia, limpieza y jardinería.

Personal de producción, ventas y servicios. comprende a todas las personas que trabajaron durante el periodo de referencia dependiendo contractualmente de la unidad económica, sujetas a su dirección y control, a cambio de una remuneración fija y periódica por su participación en las actividades de producción, comercialización o prestación de servicios.

Personal por honorarios o comisiones sin sueldo o salario fijo. comprende a las personas que trabajaron sujetas a dirección y control del establecimiento y que cobraron únicamente con base en honorarios o comisiones. Excluye: a las personas que recibieron como pago solo propinas; abogados, médicos, contadores y demás profesionistas que cobraron honorarios por la prestación de servicios profesionales de manera esporádica.

Piso o nivel. los caracteres y símbolos que identifican la planta en el que se ubica el inmueble dentro de un edificio de más de un piso o nivel.

Porcentaje de ingresos por internet. proporción de los ingresos obtenidos por la venta de bienes y servicios del establecimiento a través de medios informáticos tales como internet correo electrónico, páginas web y otras aplicaciones en línea. La venta de los bienes o servicios a través de estas redes no necesariamente implica que el pago o la entrega de estos se realice en línea. Incluye: ingresos por domiciliación de servicios. Excluye: las ventas realizadas por teléfono.

Principales bienes, mercancías o servicios relacionados con la actividad principal. corresponden a los principales artículos que son producidos, los bienes comercializados o los servicios que son proporcionados por el establecimiento.

Principales materias primas utilizadas en la actividad principal. nombre de los tres principales insumos y materias primas que se utilizan para desarrollar la actividad económica principal del establecimiento, como: materiales, sustancias, piezas para montaje, artículos, partes prefabricadas, componentes, productos alimenticios, ingredientes, etc., que se incorporan para ser transformados en procesos mecánicos, físicos o químicos y convertirlos en productos terminados o partes de otros productos.

Prestamistas privados. Son personas físicas que se dedican a proporcionar préstamos en efectivo a las unidades económicas que no tienen acceso a créditos bancarios. Los prestamistas privados generalmente prestan a tasas de interés más altas que las instituciones inspeccionadas por la Comisión Nacional Bancaria y de Valores.

Productor, comercializador o prestador de servicios para terceros. se refiere a los establecimientos dedicados a realizar actividades de producción de bienes, comercializar mercancías o prestar servicios por cuenta propia para ofertarlos en el mercado o al público en general. Se caracterizan por tener tratos con terceros por cuenta propia, percibir ingresos, así como tener autonomía en la toma de decisiones.

Productor de bienes para establecimientos de la misma empresa. establecimientos que realizan la producción de bienes en forma exclusiva, para otros establecimientos con los que comparte razón social. Se caracterizan porque forman parte de una empresa; no tienen tratos con tercero por cuenta propia, no perciben ingresos, carecen de autonomía en la toma de decisiones, cuentan con una ubicación física independiente, realizan actividades específicas, es decir, carecen de universalidad, su actividad es parte del producto de toda la empresa.

Programas gubernamentales. Son los créditos, préstamos o financiamientos otorgados por instituciones gubernamentales en cualquiera de sus niveles: federal, estatal o municipal. Ejemplos: créditos otorgados por fondos de oportunidades y programas de fomento económico.

Propietarios que trabajaron sin sueldo o salario fijo (no remunerado): comprende a los propietarios o socios que trabajaron en el establecimiento. Excluye a los socios inactivos o a aquellos cuya actividad esté fuera del establecimiento.

R

Razón social o nombre del propietario del establecimiento. se refiere al nombre de la persona que es la propietaria del establecimiento, o también, al nombre de la sociedad que opera el establecimiento, o bien, el nombre del propietario que registró o dio de alta al establecimiento ante las autoridades.

Red social: una red social es una estructura social compuesta por un conjunto de usuarios que están relacionados de acuerdo con algún criterio.

Régimen de capital: se refiere a la personalidad jurídica del establecimiento que representa el reconocimiento legal que otorgan las instituciones gubernamentales a las unidades económicas que deciden crearse con este tipo de identidad.

S

Sociedad o asociación. esquema de organización regulada por normas y estatutos que adopta un conjunto de personas que se relacionan y actúan de forma organizada con intereses y propósitos comunes para conseguir un mismo fin, ya sea la combinación de recursos o esfuerzos para realizar actividades de carácter económico con fines de lucro y de beneficio para los socios, o bien, sin fines de lucro o de carácter preponderantemente filantrópico y de beneficio para la sociedad. Ejemplo: SA DE CV, S DE RL, SC, AC, entre otras.

Sucursal. es el establecimiento que al compartir la razón social con otro(s) establecimiento(s) forma parte de una empresa y es controlado, desde el punto de vista direccional, contable y/o administrativo por el establecimiento matriz.

T

Tasa de interés. Es el precio del dinero o la cantidad que se debe pagar o cobrar por tomarlo prestado o cederlo en préstamo, expresada en porcentaje; es decir, es el pago extra expresado en tanto por ciento que se hace por utilizar un monto de dinero (capital) y beneficiarse de él. Generalmente se define en año, aunque puede definirse y expresarse en semanas, quincenas, meses, bimestres, dependiendo del plazo de tiempo en que se deba pagar o recuperar el dinero (plazo promedio).

Teléfono. número telefónico de uso exclusivo del establecimiento. Dato conformado por 10 dígitos. Por disposición oficial la marcación nacional ya incluye la clave lada.

Tipo de asentamiento humano. es el sustantivo propio que identifica al asentamiento humano.

Tipo de vialidad. clasificación que se le da a la vialidad en función de lo determinado por la autoridad local.

Trabajadores dados de baja temporalmente. son los trabajadores a los que suspendieron temporalmente de sus actividades o labores en el establecimiento durante un periodo definido a los que se les mantuvo con el mismo sueldo.

U

Unidad de Observación. será el establecimiento, que es la unidad económica que, en una ubicación física (fija o semifija), combina acciones y recursos bajo el control de una sola entidad propietaria o controladora para realizar alguna actividad económica, sea con fines de lucro o no. Incluye establecimientos únicos, empresas multiestablecimientos y viviendas con actividad económica.

V

Vialidad posterior. vialidad que es paralela a la vialidad principal, que se encuentra en la parte posterior del domicilio geográfico de interés.

Vialidad principal. superficie de terreno destinada para el tránsito vehicular y/o peatonal en donde se encuentra establecido el domicilio geográfico de interés.

Vivienda. el lugar delimitado por paredes, cubierto por techos y con entrada independiente, en donde generalmente, las personas preparan sus alimentos, comen, duermen y se protegen del clima.

Vivienda con actividad económica. cuando la producción de bienes, comercialización o prestación de servicios se realiza en un espacio de la casa, en un cuarto, patio o garaje que tiene usos para las labores domésticas o disfrute del hogar.

Anexo

Si el establecimiento se encuentra dentro de un conglomerado o conjunto comercial indique lo siguiente:	
Tipo_E19 Tipo de conglomerado	
E19 Nombre del conglomerado	
E20 Número o letra del local	
E16 Descripción de la ubicación	

TIPO DE UNIDAD ECONÓMICA

E90 Por observación confirma el tipo de unidad económica en el que te encuentras:	
1) Establecimiento fijo 2) Establecimiento semifijo 3) Actividad económica dentro de la vivienda	E90P
1 Sin cambio 2 Con cambio Registra en E90C el tipo que corresponde	E90C

II. INICIO DE OPERACIONES DE LA UNIDAD ECONÓMICA

G111 ¿En qué año inició operaciones este establecimiento?	
1 Sin cambio Pasa a G211A 2 Con cambio Registra el nuevo dato	G111P
G111_C	
G113A Si el año de inicio es 2020 o posterior, pregunta el mes.	
Si la respuesta es octubre o posterior pregunta desde cuándo está en este domicilio, investiga por el establecimiento que estaba antes ahí, pasa a la Hoja de Control y registra el código de situación de campo que corresponda. Continúa la entrevista con un cuestionario en blanco en el que captarás todos los datos. Si la respuesta es antes de octubre continúa con las preguntas.	

G211A ¿Cuántos meses ha trabajado este establecimiento en el periodo de octubre de 2020 a julio de 2021? Considere también los meses que haya trabajado parcialmente (al menos 15 días)	
G211B Especifique cuáles	

III. IDENTIFICACIÓN DE LA UNIDAD ECONÓMICA

E08 El nombre de este establecimiento es:	
1 Sin cambio 2 Corrección 3 Cambio 4 Nunca se ha llamado así Si la respuesta es 2 o 4 registra el nombre correcto, si la respuesta es 3, registra el nuevo nombre y la fecha de cambio (dd/mm/aaaa)	E08P
E08_C	E08_F
E09 La razón social, o nombre del propietario de este establecimiento es: Si el propietario es distinto pregunta si nunca ha sido este o si cambió. Si nunca ha sido este, pregunta si estaba en otro domicilio. Si no cambió de domicilio y nunca ha sido este el propietario capta el correcto.	
1 Sin cambio 2 Corrección 3 Cambio 4 Nunca se ha llamado así Si la respuesta es 2 o 4 registra el nombre correcto, si la respuesta es 3, registra el nuevo nombre y la fecha de cambio (dd/mm/aaaa)	E09P
E09_C	E09_F
E09R El régimen de capital de este establecimiento es:	
1 Sin cambio 2 Corrección 3 Cambio Registra el régimen correcto o el nuevo	E09Z
E09R_C	
En qué fecha cambió dd/mm/aa	E09ZF

<i>Si no tuvo modificación en los datos de identificación pasa a Datos de Contacto de la Unidad Económica</i>			
G132 Si tuvo alguna modificación pregunta la causa:			
1) Compra o traspaso del negocio 2) Por herencia 3) Se fusionó con otro negocio 4) Por situaciones fiscales 5) Otra G102 (especifique):			
E10Z ¿Este establecimiento cambió de domicilio después de septiembre de 2020?			
1 Sí 2 No → <i>Pasa a Datos de Contacto, iniciando en E15F</i>			
Pregunta los datos de la ubicación anterior del establecimiento:			
E03NZ Entidad federativa		E04NZ Municipio o Demarcación Territorial	
E05NZ Localidad			
Vialidad			
	Tipo_E11Z	E11Z Nombre	
E12Z Número exterior		E12Z_A Número exterior alfanumérico	
E13ZE Nombre, letra o número de edificio		E13ZP Piso o nivel	
E13Z Número o letra interior		E13Z_A Número o letra interior alfanumérico	
Vialidad			
	Tipo_E11Z_A	E11Z_A Nombre	
Vialidad			
	Tipo_E11Z_B	E11Z_B Nombre	
Vialidad			
	Tipo_E11Z_C	E11Z_C Nombre	
Tipo_E14ZA Tipo de asentamiento humano (colonia, barrio u otro)			
E14ZA Nombre del asentamiento humano		E14_AZ Código postal	
E19ZP El establecimiento se encontraba dentro de un conglomerado o conjunto comercial 1 Sí 2 No → <i>Pasa a G122 Causa del cambio de domicilio</i>			
E19Z Nombre del conjunto comercial		Tipo_E19Z Tipo de conjunto comercial	
E20Z Número o letra del local			
E16Z Descripción de la ubicación			
G122 ¿Cuál es la causa por la que este establecimiento cambió de domicilio?			
1) Bajo crecimiento del negocio 4) Por inseguridad pública 2) Incremento de la renta del local 5) Por situaciones fiscales 3) Acercarse a clientes y proveedores 6) Otra. Especifique G101:			

DATOS DE CONTACTO DE LA UNIDAD ECONÓMICA.

Para cada variable pregunta si es público, es decir, si es un medio por el que le contactan los clientes		
Medio	Dato	PUB 1. Sí 2. No
E15F Teléfono fijo		
E15C Teléfono celular		
E21 Correo electrónico		
E22 Página de internet		
Cuenta de redes sociales	E25 Facebook	
	E26 Twitter	
	E27 Instagram	
	E29 Otra (Especifique)	

ORGANIZACIÓN DE LA UNIDAD ECONÓMICA

E23 Este establecimiento es:		
1 Sin cambio 2 Corrección (Nunca ha sido) 3 Cambio Cuando es único o matriz y no tiene cambio Pasa a E17 Cuando es sucursal solicita los datos de ubicación y contacto del establecimiento matriz, inicia en E03NM		E23P
Cuando es corrección o cambio registra el dato correcto o nuevo 1) Único 2) Matriz 3) Sucursal Cuando es único o matriz Pasa a E17		E23Z
Cuando es cambio pregunta en qué fecha cambió dd/mm/aaaa		E23ZF
Registra los datos de ubicación y contacto del establecimiento matriz:		
E03NM Entidad federativa		E04NM Municipio o Demarcación Territorial
E05LNM Localidad		
Vialidad	Tipo_E05NM	E05NM Nombre
E06NM Número exterior		E06NM_A Número exterior alfanumérico
E07NME Nombre, letra o número de edificio		E07NMEP Piso o nivel
E07NM Número o letra interior		E07NM_A Número o letra interior alfanumérico
Vialidad	Tipo_E05NM_A	E05NM_A Nombre
Vialidad	Tipo_E05NM_B	E05NM_B Nombre
Vialidad	Tipo_E05NM_C	E05NM_C Nombre
Tipo_E08NMA Tipo de asentamiento humano (colonia, barrio u otro)		
E08NMA Nombre del asentamiento humano		
Si el establecimiento matriz se encuentra en un conglomerado indica:		
E19NM Nombre del conjunto comercial		Tipo_E19NM Tipo de conjunto comercial
E20NM Número o letra del local		
E16NM Descripción de la ubicación		
E15MF Teléfono		

IV. CLASIFICACIÓN DE LA ACTIVIDAD ECONÓMICA

E17 Este establecimiento se sigue dedicando a: <i>Si es un Establecimiento Auxiliar recuerda que la actividad económica es la que realiza el establecimiento al que auxilia</i>	
1) Sí <i>Pasa a F212</i> 2) No <i>Continúa</i>	E17D
¿Por qué no reconoce la actividad económica descrita?	
1) Nunca ha realizado esta actividad económica <i>Pasa a Actividad Principal de la Unidad Económica (F116)</i> 2) La realizaba, pero ya no la realiza desde:	G142
<i>Pregunta el mes y año (mm/aaaa):</i>	G142F
<i>Pregunta la razón de los cambios</i>	E17ZA

ACTIVIDAD PRINCIPAL DE LA UNIDAD ECONÓMICA (Altas y sobrevivientes con cambios)

F116 ¿En cuál de las siguientes opciones se ubica la actividad que realiza este establecimiento?
1) Compra-venta de mercancías <i>Pasa a F312</i> 2) Producción, elaboración o fabricación de bienes <i>Pasa a F118</i> 3) Prestación de Servicios <i>Pasa a F120</i> 4) Construcción o edificación de inmuebles <i>Pasa a F113</i> 5) Transportes, mensajería o paquetería <i>Pasa a F113</i> 6) Electricidad o distribución de gas por ductos al consumidor final o suministro de agua <i>Pasa a F113</i> 7) Pesca o acuicultura <i>Pasa a F113</i> 8) Minería <i>Pasa a F113</i> 11) Agricultura o cría y explotación de animales o aprovechamiento forestal <i>Pasa a F113</i>

F312 ¿Las mercancías que comercializa principalmente son? 1) Nuevas 2) Usadas
F313 ¿El principal cliente del establecimiento comercial es? 1) Personas y hogares 2) Otros comercios o productores de bienes o prestadores de servicios o gobierno o instituciones sin fines de lucro <i>Pasa a F113</i>

F118 ¿Los productos o bienes que produce son artesanías? 1) Sí 2) No <i>Pasa a F113</i>
--

<p>F120 ¿El principal tipo de servicio proporcionado es?</p> <p>01) Salón de belleza, estacionamiento, cementerio o funeraria</p> <p>02) Preparación de alimentos y bebidas en fondas, restaurantes, torterías, taquerías, bares, cantinas, centros nocturnos, cafeterías, servicios de comedor y eventos especiales</p> <p>03) Taller mecánico, hojalatería y pintura automotriz, reparación de aparatos eléctricos, línea blanca, bienes de precisión y uso personal</p> <p>04) Agencia de empleo, de viajes, vigilancia, limpieza, cobranza, centro de fotocopiado, café-internet</p> <p>05) Consultorio médico, hospital, clínica, laboratorio médico y de diagnóstico y otros servicios auxiliares al tratamiento médico</p> <p>06) Lavandería y tintorería, lavado y lubricado de autos y camiones</p> <p>07) Vulcanización o reparación de llantas, cerrajería</p> <p>08) Servicios de contabilidad, abogados, consultoría, arquitectura, ingeniería, diseño, investigación científica, publicidad y otros servicios profesionales</p> <p>11) Alquiler de viviendas, locales, oficinas, autos, ropa, salones para eventos, sillas, mesas y vajillas</p> <p>12) Gimnasio, salón de aerobics, zumba, spinning, parque de diversión, centro recreativo, balneario, club deportivo, billar, boliche, venta de billetes de lotería, juegos de azar y apuestas, videojuegos, ligas deportivas de aficionados, juegos mecánicos, buceo, pista de patinaje</p> <p>13) Asociaciones y organizaciones de productores y prestadores de servicios, sindicales, religiosas, recreativas y de profesionistas</p> <p>14) Estudios fotográficos y video</p> <p>15) Escuelas, colegios, academias, institutos, universidades</p> <p>16) Sanitarios o baños públicos y boleterías</p> <p>17) Hoteles, moteles, pensiones y casas de huéspedes, entre otros</p> <p>18) Instalaciones eléctricas, albañilería, plomería, pintura, impermeabilización y otros acabados para la construcción</p> <p>21) Editoras de libros, revistas y periódicos; editoras de música, repetidoras de radio y televisión, servicios de telefonía, televisión satelital y por cable, cines, agencias noticiosas y bibliotecas</p> <p>22) Servicios veterinarios. Excluye los dedicados exclusivamente al aseo y hospedaje de mascotas</p> <p>23) Presentación de obras de teatro, de danza, de cantantes y grupos musicales; exhibición de esculturas, pinturas artísticas y obras de arte; escultores, escritores, servicios de magos, payasos, artistas, cómicos, circos, presentación de espectáculos deportivos profesionales, promotores de eventos culturales, deportivos o artísticos, teatros, museos, grutas, zoológicos, jardines botánicos, zonas arqueológicas, sitios históricos</p> <p>24) Servicios de grúas de arrastre para vehículos automotores, agencias aduanales, administración de muelles, centrales camioneras y básculas para el autotransporte de carga</p> <p>25) Guarderías, asilos de ancianos, orfanatos, centros de orientación y trabajo social, refugios temporales y albergues de atención a maltrato de niños, jóvenes y adultos en situación vulnerable</p> <p>26) Servicios financieros no bursátiles y de intermediación: casas de empeño, agentes y ajustadores de seguros, cajas de ahorro popular, uniones de crédito, centros cambiarios</p> <p>27) Bancos, casas de bolsa, montepíos, seguros, AFORES y otras actividades bursátiles</p> <p>28) Servicios de fumigación agrícola y beneficio de productos agrícolas</p> <p>29) Otro servicio</p> <p>Especifique F201 <input type="text"/></p>	
<p>F113 ¿Con qué nombre se conoce comúnmente a establecimientos como éste?</p> <p><input type="text"/></p>	
<p>F111 ¿Este establecimiento se dedica principalmente a?</p>	
<p>1) Producir bienes, comercializar mercancías o prestar servicios para terceros (<i>Pasa a F212</i>)</p> <p>2) Producir bienes exclusivamente para otros establecimientos de la misma empresa (<i>Pasa a F212</i>)</p> <p>3) Proporcionar servicios de apoyo exclusivamente para otros establecimientos con los que comparte la misma razón social o entidad propietaria (Establecimiento auxiliar)</p>	

F110 ¿El principal servicio de apoyo que proporciona a los establecimientos con los que comparte la razón social es?	
1) Administración, contabilidad o representación legal 2) Estacionamiento 3) Bodega o almacén 4) Sala de exhibición 5) Oficina de cobro o recepción de pagos 6) Taller de reparación o servicio de garantía sin costo 7) Otro F101 especifique: _____	
F112 ¿Obtiene ingresos por esta actividad?	
1) Sí <i>Continúa</i> 2) No <i>Pasa al apartado V. Personal Ocupado</i>	

F212 ¿Cuáles son los tres principales productos vendidos o servicios prestados en su establecimiento y el porcentaje de ingresos que genera cada uno?	
F212_1A _____	F212_1B _____ %
F212_2A _____	F212_2B _____ %
F212_3A _____	F212_3B _____ %
F213 En caso de que el establecimiento se dedique a producir bienes ¿cuáles son las tres principales materias primas que se utilizan para producirlos?	
F213_1 _____	
F213_2 _____	
F213_3 _____	

V. PERSONAL OCUPADO

(Del 1 de octubre de 2020 a la fecha)

Categoría	Total	Mujeres	Hombres
H001A En total ¿cuántas personas han trabajado en el establecimiento?			
Desagregue el total reportado, de acuerdo con las siguientes modalidades:			
H100 ¿Cuántos trabajadores asalariados estaban dedicados directamente a la producción, ventas o a prestar servicios?			
H200 ¿Cuántos trabajadores asalariados estaban dedicados a actividades administrativas, contables y de dirección?			
H300 ¿Cuántos propietarios trabajaron sin sueldo o salario fijo?			
H330 ¿Cuántos familiares, estudiantes en prácticas o voluntarios trabajaron sin sueldo o salario fijo?			
H331 ¿Cuántos becarios trabajaron en el negocio?			
I200 ¿Cuántos trabajadores recibieron un pago exclusivamente por honorarios o comisiones sin sueldo o salario fijo?			
I100 ¿Cuántas personas que trabajaron en este establecimiento fueron contratadas y proporcionadas por otra razón social?			

I199 ¿Cuál es el nombre de la razón social que le suministró el personal?	

I197E ¿La empresa que contrató y le proporcionó el personal es filial de esta razón social?	
1 Sí 2 No	

VI. INGRESOS

(Del 1 de octubre de 2020 a la fecha)

Pregunta la cantidad en pesos de los ingresos obtenidos por el establecimiento según la categoría, menos todas las concesiones otorgadas a los clientes, tales como: descuentos, bonificaciones y devoluciones, así como fletes, seguros y almacenamiento de los productos suministrados cuando se cobren de manera independiente. Excluye: el Impuesto al Valor Agregado (IVA)		Valor (pesos)
M000 ¿Cuánto ha sido el ingreso total recibido por producir bienes, comercializar mercancías o prestar servicios para terceros?		

M0001 ¿Qué porcentaje (%) del total de los ingresos del establecimiento se obtuvo por actividades en internet en cada periodo?	
<i>Desagregue el porcentaje reportado, de acuerdo con las siguientes modalidades:</i>	%
M00011 Página web del establecimiento	
M00012 Mediante páginas web de terceros, por ejemplo, Mercado Libre, Amazon, etcétera)	
M0001201 Especifique:	
M00013 En redes sociales	
M00014 Correo electrónico	
M00015 Otra modalidad informática, por ejemplo, encalientes, Uber Eats, Rappi, etc.	
M0001501 Especifique:	

VII. ACCIONES O MEDIDAS ANTE LA CONTINGENCIA SANITARIA POR COVID19

¿Qué medidas y acciones ha implementado el establecimiento para seguir activo o trabajando a partir de octubre de 2020? <i>Lee las opciones y marca con una X las que correspondan</i>	
IECOV1 Entregas a domicilio, para llevar productos.	
IECOV1A Especifique el medio (por ejemplo: bicicleta o moto propia, paquetería, mensajería u otro medio. Excluye medios informáticos)	
IECOV2 Ajuste en los precios de los bienes o servicios	
IECOV3 Reducción de la producción	
IECOV4 Uso de redes sociales	
IECOV5 Otras (como reducción de horarios laborales al personal, rotación de personal, etc.)	
IECOV5_E Especifique:	

O511 ¿El establecimiento obtuvo crédito, préstamo o financiamiento para seguir activo o trabajando en el periodo de octubre 2020 a la fecha?	
1) Sí	2) No Pasa a la pregunta H422
O521 <i>Lee las opciones y marca con una X el origen del crédito, préstamo o financiamiento que adquirió el establecimiento en dicho periodo.</i>	
1. Banco <i>Si declara información en esta opción debe tener dato en la pregunta O5211</i>	
2. Cajas de ahorro popular <i>Si declara información en esta opción debe tener dato en la pregunta O5211</i>	
3. Proveedores (incluye contado comercial)	
4. Familiares o amigos	
5. Gobierno <i>Si declara información en esta opción debe tener dato en la pregunta O5215</i>	
6. Prestamistas privados o agiotistas	
7. Propietarios o socios	
8. Otro	
O501 Especifique:	

O5211 Si respondió las opciones 1. Banco o 2. Cajas de Ahorro Popular, pregunta lo siguiente:							
No.	Origen del crédito 1 Banco 2 Caja de Ahorro I	Monto total del crédito (pesos) C	Plazo promedio (meses) D	Tasa de Interés		Fecha de recepción del crédito (mm/aaaa) G	Número de pagos realizados H
				Promedio anual E	1 Fija 2 Variable F		
1							
2							
3							
4							
5							
O5212 ¿A partir de octubre se registró en algún programa de apoyo para posponer el pago del crédito? 1 Sí Continúa 2 No Pasa a O531 excepto cuando O521 incluya la opción 5. Gobierno, en este caso se pasa a O5215							
O5212P Si recibió este apoyo ¿de cuánto fue el plazo? (número de meses) Pasa a O531 excepto cuando O521 incluya la opción 5. Gobierno, en este caso se pasa a O5215							

O5215 Si respondió la opción 5. Gobierno, pregunta lo siguiente, considerando que la fecha debe ser a partir de octubre de 2020:						
No.	Nivel de gobierno: Municipal Estatal Federal A	Nombre del crédito o apoyo B	Monto total (pesos) C	Fecha de recepción (dd/mm/aaaa) D	Fecha de inicio de pagos (dd/mm/aaaa) E	Número de pagos realizados F
1						
2						
3						
4						
5						
6						
7						

O531 Lee las opciones y marca con una "X" los usos que le dio al crédito, préstamo, apoyo o financiamiento recibido	
1. Pago de alquiler	
2. Equipamiento, ampliación o remodelación del establecimiento	
3. Compra de local o vehículo (incluye bicicletas, motocicletas)	
4. Pago de deudas (incluye el pago a proveedores)	
5. Pago en efectivo o especie para el personal	
6. Adquisición de insumos (mercancías, materiales, materias primas, etc.)	
O531_6_E Especifique: 1 Mercado nacional 2 Mercado extranjero 3 Ambos	
7. Otro (como agua, luz, teléfono, etc.):	
O531_7_E Especifique	

H422 ¿Este establecimiento cuenta con registro ante el Servicio de Administración Tributaria (SAT)? 1) Sí Pregunta cuál es 2) No	
---	--

El RFC del establecimiento es:	_____
--------------------------------	-------

H424 ¿El establecimiento cuenta con registro patronal ante el Instituto Mexicano del Seguro Social (IMSS)? 1) Sí Pregunta cuál es 2) No	
--	--

El número de registro IMSS es: <u>Registra sólo uno</u>	_____
---	-------

IX. HOJA DE CONTROL

ÁREA DE RESPONSABILIDAD Y DATOS DE CONTROL			
COORDINACIÓN ESTATAL		Clave	
JCAD Nombre			
JENT Clave		SEMANA PLANEADA	

SITUACIÓN DE CAMPO														
Situaciones		Códigos	Número de visita											
Actualizado (Levantado con información completa)	Sin cambios	01	No.	Fecha		Código	No.	Fecha		Código	No. Día	Fecha		Código
	Con cambios	01C		Día	Mes			Día	Mes			Mes		
Alta		A1	1				2				3			
Alta por reapertura		AR	Fecha de reapertura											
Cierre	Definitivo	07	Fecha de cierre			Causa								
Fuera de cobertura	Por clase de actividad (código SCIÁN)	37A												
Pendiente	Por huelga	09	Fecha de inicio			Fecha probable de término								
	Cierre temporal	10	Fecha probable de apertura			Causa								
	Cierre por horario	22H	Hora de apertura											
	Ausencia del informante	22A	Fecha u hora programada											
	Negativa	15	Causa											
	Por investigación	22C	Especifique											
Otras situaciones	Entrevista incompleta	21	Especifique causa											
	Mal referenciado	05												
	Cambio de domicilio	06												
	Duplicado	12	CLEE con que se duplica											
	Duplicado con Alta	12A	FOLIO SAR con que se duplica											
	No es unidad de observación	N U	Observaciones Especifique qué es											
C612 OBSERVACIONES CONTROL Y SEGUIMIENTO														

B. Matriz conceptual

Demografía de los negocios

La demografía de los negocios tiene como propósito contar con datos sobre nacimiento, sobrevivencia, esperanza de vida y muerte de los negocios para conocer las características asociadas a las unidades económicas según su condición, así como, los factores que inciden en su permanencia y crecimiento o en su debilitamiento y desaparición, es decir, aquellos elementos tanto internos de los negocios como del entorno institucional, que impulsan u obstaculizan su desarrollo.

El conocimiento de la dinámica de los establecimientos constituye una herramienta fundamental para el análisis económico de un país, para tener un panorama claro de la actividad económica a fin de apoyar el diseño y evaluación de las políticas públicas en materia económica.

Reglas de continuidad demográfica

Las reglas de continuidad utilizadas en el estudio de la demografía de los negocios se fundamentan en las recomendaciones internacionales recopiladas en el *Manual de estadísticas de la Demografía de los negocios* de la Organización para la Cooperación y el Desarrollo Económico (OCDE) y la oficina de Estadísticas de la Unión Europea (EUROSTAT), edición 2008. Estas reglas sirven para establecer cuando una empresa o establecimiento es el mismo (continúa) o no lo es (muere y nace una nueva empresa o establecimiento).

En el estudio de la demografía de los establecimientos se registraron nacimientos y muertes directas de establecimientos, así como nacimientos y muertes estadísticas definidas a partir de las reglas de continuidad de la siguiente tabla:

DESCRIPCIÓN		SITUACIÓN							
1	Cambio en el control legal de la unidad. E09P=3, E09Z=3	NO	SÍ	NO	NO	SÍ	NO	SÍ	SÍ
2	Cambio en la actividad principal E17D=2	NO	NO	NO	SÍ	NO	SÍ	SÍ	SÍ
3	Cambio de ubicación E10Z=1	NO	NO	SÍ	NO	SÍ	SÍ	NO	SÍ
¿Continúa la empresa?		SÍ	SÍ	SÍ	SÍ	NOTA	NO	NO	NO

Nota:

Para los nacimientos de empresas estas reglas generalmente siguen el enfoque de que, **si dos de los tres factores de continuidad cambian, entonces** no hay continuidad de la empresa, es decir **hay un nacimiento y, por ende, una muerte asociada**. Hay, sin embargo, **una excepción**: Cuando **una empresa no incorporada¹¹ cambia simultáneamente de ubicación y de forma legal para incorporarse** (y, por lo tanto, limitar su responsabilidad), la convención es que **hay continuidad de la empresa**. Sin embargo, **para los nacimientos de empresas empleadoras, todos los cambios en la unidad legal controladora que hacen que una empresa pase de no tener empleados a tener 1 o más empleados, son tratados como nacimientos** (y para los nacimientos estadísticos, 2 o más empleados).

¹¹ No registrada.

TEMA I. DATOS DE UBICACIÓN DE LA UNIDAD ECONÓMICA

CATEGORÍA	VARIABLE	CLASIFICACIÓN	
Referencia geográfica	Entidad	- Nombre	
	Clave de entidad	- 00...99	
	Municipio	- Nombre	
	Clave de municipio	- 000...999	
	Localidad	- Nombre	
	Clave de localidad	- 0000...9999	
	Área Geoestadística Básica (AGEB)	- Clave de tres dígitos, un guion y un dígito verificador, 000-0	
	Manzana	- Número de tres dígitos, 000	
Domicilio geográfico	Vialidad	- Nombre	
	Tipo de vialidad	- Ampliación - Andador - Avenida - Boulevard - Calle - Callejón - Calzada - Cerrada - Circuito - Circunvalación	- Continuación - Corredor - Diagonal - Eje Vial - Pasaje Peatonal - Periférico - Privada - Prolongación - Retorno - Viaducto
	Número exterior	- Número	
	Número interior	- Número	
	Edificio, piso o nivel	- Nombre, letra o número	
	Entre vialidades	- Laterales (Nombre y Tipo) - Posterior (Nombre y Tipo)	
	Asentamiento humano	- Nombre	
	Tipo de asentamiento humano	- Aeropuerto - Ampliación - Barrio - Cantón - Ciudad - Ciudad Industrial - Colonia - Condominio - Conjunto Habitacional - Corredor Industrial - Coto - Cuartel - Ejido - Ex hacienda - Fracción - Fraccionamiento - Granja - Hacienda - Ingenio - Manzana - Paraje	- Parque Industrial - Privada - Prolongación - Pueblo - Puerto - Ranchería - Rancho - Región - Residencial - Rinconada - Sección - Sector - Supermanzana - Unidad - Unidad Habitacional - Villa - Zona Federal - Zona Industrial - Zona Militar - Zona Naval
	Código Postal	- Número	

(Continúa)

	Conglomerado o conjunto comercial	- Nombre
	Tipo de conglomerado o conjunto comercial	- Plaza comercial - Parque industrial
	Local	- Número o letra
	Descripción de la ubicación	- Sin clasificación

TEMA II. INICIO DE OPERACIONES

Tiempo	Año de inicio de operaciones	- Número (cuatro dígitos)
	Mes de inicio de operaciones (en 2020 o posterior)	- Número (01, ..., 12)
	Meses trabajados (de octubre de 2020 a julio de 2021)	- Número (01, ..., 12) - Especifique: Nombre (s) del (los) mes (es)

TEMA III. IDENTIFICACIÓN DEL ESTABLECIMIENTO

Identificación	Nombre del establecimiento	- Nombre
	Situación del nombre	- Cambio Fecha de cambio: día/mes/año - Corrección
	Razón social o nombre del propietario	- Nombre
	Situación de la razón social o nombre del propietario	- Cambio Fecha de cambio: día/mes/año - Corrección
	Régimen de capital	- Sociedad Anónima De Capital Variable - Sociedad Civil - Sociedad De Responsabilidad Limitada De Capital Variable - Sociedad Cooperativa De Responsabilidad Limitada De Capital Variable - Sociedad Anónima - Asociación Civil - Sociedad Anónima Promotora De Inversión De Capital Variable - Sociedad Cooperativa De Responsabilidad Limitada - Sociedad De Responsabilidad Limitada Microindustrial - Sociedad De Responsabilidad Limitada - Sociedad De Solidaridad Social - Sociedad Anónima De Capital Variable, Sociedad Financiera De Objeto Múltiple, Entidad No Regulada - Sociedad Por Acciones Simplificada - Asociación Religiosa - Ninguno (Gobierno-Personas Físicas Con Actividad Empresarial) - Otros (Especifique) - Administradoras De Fondos Para El Retiro - Agrupaciones Financieras - Asociación En Participación - Institución De Banca Múltiple

(Continúa)

		<ul style="list-style-type: none"> - Sociedad Cooperativa De Ahorro Y Préstamo - Sociedad Anónima Bursátil De Capital Variable - Sociedad Anónima Promotora De Inversión Bursátil De Capital Variable - Sociedad Anónima Promotora De Inversión - Sociedad Civil Particular - Sociedad Civil Universal - Sociedad Cooperativa Limitada - Sociedad Cooperativa Suplementada - Sociedad De Inversión Especializada De Fondos Para El Retiro - Sociedad De Responsabilidad Limitada De Interés Público - Sociedad De Responsabilidad Limitada En Artesanías - Sociedad En Comandita Por Acciones - Sociedad En Comandita Por Acciones De Capital Variable - Sociedad En Comandita Por Acciones De Responsabilidad Limitada - Sociedad En Comandita Simple - Sociedad En Comandita Simple De Capital Variable - Sociedad En Comandita Simple De Responsabilidad Limitada - Sociedad En Nombre Colectivo - Sociedad En Nombre Colectivo De Capital Variable - Sociedad En Nombre Colectivo De Responsabilidad Limitada - Sociedad En Nombre Colectivo De Responsabilidad Limitada De Capital Variable - Sociedad Financiera De Objeto Limitado - Sociedad Financiera De Objeto Múltiple - Sociedad Mutualista De Seguros De Vida O De Daños - Sociedad Nacional De Crédito Y/O Institución De Banca De Desarrollo - Sociedades De Inversión Comunes - Sociedades De Inversión De Capitales De Riesgo - Sociedades De Inversión En Instrumentos De Deuda - Uniones De Crédito
	Situación del régimen de capital	<ul style="list-style-type: none"> - Cambio - Fecha de cambio: día/mes/año - Corrección

(Continúa)

	Causa de cambio del régimen de capital	<ul style="list-style-type: none"> - Compra o traspaso del negocio - Por herencia - Se fusionó con otro negocio - Por situaciones fiscales - Otra (especifique)
	Cambio de domicilio durante 2019 o en fecha posterior	<ul style="list-style-type: none"> - Sí - No
	Datos de ubicación anterior	<ul style="list-style-type: none"> - Entidad (Nombre) - Municipio (Nombre) - Localidad (Nombre) - Vialidad (Tipo u nombre) - Número exterior - Número interior - Edificio, piso o nivel - Entre vialidades (Tipo y nombre) - Vialidad posterior (Tipo y nombre) - Asentamiento humano (Tipo y nombre) - Código postal - Conglomerado o conjunto comercial (Tipo y nombre) - Número o letra del local
	Causa de cambio del domicilio	<ul style="list-style-type: none"> - Bajo crecimiento del negocio - Incremento de la renta del local - Acercarse a clientes y proveedores - Por inseguridad pública - Por situaciones fiscales - Otra: Especifique _____
	Teléfono fijo	- Número (diez dígitos)
Datos de contacto con los clientes	Teléfono celular	- Número (diez dígitos)
	Correo electrónico	-
	Página web	-
	Cuenta de redes sociales	<ul style="list-style-type: none"> - Facebook - Instagram - Twitter - Otra
	Organización	Tipo de establecimiento según su organización
	Situación del tipo de organización	<ul style="list-style-type: none"> - Cambio - Fecha de cambio: día/mes/año - Corrección
	Domicilio del establecimiento matriz	<ul style="list-style-type: none"> - Entidad (Nombre) - Municipio (Nombre) - Localidad (Nombre) - Vialidad (Tipo u nombre) - Número exterior - Número interior - Edificio, piso o nivel - Entre vialidades (Tipo y nombre) - Vialidad posterior (Tipo y nombre) - Asentamiento humano (Tipo y nombre) - Código postal

(Continúa)

		<ul style="list-style-type: none"> - Conglomerado o conjunto comercial (Tipo y nombre) - Número o letra del local
	Tipo de establecimiento según su instalación	<ul style="list-style-type: none"> - Fijo - Semifijo - Dentro de una vivienda
	Situación del tipo de instalación	<ul style="list-style-type: none"> - Cambio - Fecha de cambio: día/mes/año - Corrección

TEMA IV. CLASIFICACIÓN DE ACTIVIDAD ECONÓMICA

Actividad económica	Confirmación del nombre de la actividad económica	<ul style="list-style-type: none"> - Sí - No
	Código de Clase de Actividad (SCIAN)	<ul style="list-style-type: none"> - Clave de 6 dígitos
	Motivo del desconocimiento de la actividad económica	<ul style="list-style-type: none"> - Nunca ha realizado esta actividad económica - La hacía, pero ya no la hace
	Fecha de cambio de la actividad económica	<ul style="list-style-type: none"> - Día/mes/año
	Causa de cambio de la actividad económica	<ul style="list-style-type: none"> - NA
Actividad principal (para altas y sobrevivientes con cambio de actividad)	Nombre común del tipo de establecimiento	<ul style="list-style-type: none"> - NA
	Actividad principal	<ul style="list-style-type: none"> - Producir bienes, comercializar mercancías o prestar servicios para terceros - Producir bienes exclusivamente para otros establecimientos de la misma empresa (Pasa a tres productos principales) - Proporcionar servicios de apoyo exclusivamente para otros establecimientos con los que comparte la misma razón social o entidad propietaria (Establecimiento auxiliar)
	Principal servicio de apoyo que proporciona a los establecimientos con los que comparte la razón social	<ul style="list-style-type: none"> - Administración, contabilidad o representación legal - Estacionamiento - Bodega o almacén - Sala de exhibición - Oficina de cobro o recepción de pagos - Taller de reparación o servicio de garantía sin costo - Otro (especifique)
	Percepción de ingresos por los servicios de apoyo que proporciona a los establecimientos con los que comparte la razón social	<ul style="list-style-type: none"> - Sí - No
	Principales productos vendidos o servicios prestados	<ul style="list-style-type: none"> - Nombre del producto o servicio 1 - Nombre del producto o servicio 2 - Nombre del producto o servicio 3

(Continúa)

	Porcentaje de ingresos obtenidos por los principales productos vendidos o servicios prestados	- Porcentaje (0 > % ≤ 100) 1 - Porcentaje (0 > % ≤ 100) 2 - Porcentaje (0 > % ≤ 100) 3
	Principales materias primas que utilizan los establecimientos que producen bienes	- Nombre de la materia prima 1 - Nombre de la materia prima 2 - Nombre de la materia prima 3
Actividad principal (altas y sobrevivientes sin cambio de actividad)	Principales productos vendidos o servicios prestados	- Nombre del producto o servicio 1 - Nombre del producto o servicio 2 - Nombre del producto o servicio 3
	Porcentaje de ingresos obtenidos por los principales productos vendidos o servicios prestados	- Porcentaje (0 > % ≤ 100) 1 - Porcentaje (0 > % ≤ 100) 2 - Porcentaje (0 > % ≤ 100) 3

V. PERSONAL OCUPADO

Personal ocupado (del 1 de octubre 2020 a la fecha)	Personas que han trabajado en el establecimiento (Total)	- Número - 1 – 0 a 5 - 2 – 6 a 10 - 3 – 11 a 30 - 4 – 31 a 50 - 5 – 51 a 100 - 6 – 101 a 250 - 7 – 251 y más
	Personas que han trabajado en el establecimiento (Mujeres)	- Número
	Personas que han trabajado en el establecimiento (Hombres)	- Número
	Trabajadores asalariados dedicados directamente a la producción, ventas o a prestar servicios (Total)	- Número
	Trabajadores asalariados dedicados directamente a la producción, ventas o a prestar servicios (Mujeres)	- Número
	Trabajadores asalariados dedicados directamente a la producción, ventas o a prestar servicios (Hombres)	- Número
	Trabajadores asalariados dedicados a actividades administrativas, contables y de dirección (Total)	- Número
	Trabajadores asalariados dedicados a actividades administrativas, contables y de dirección (Mujeres)	- Número
	Trabajadores asalariados dedicados a actividades administrativas, contables y de dirección (Hombres)	- Número
	Propietarios que trabajaron sin sueldo o salario fijo (Total)	- Número
	Propietarios que trabajaron sin sueldo o salario fijo (Mujeres)	- Número
	Propietarios que trabajaron sin sueldo o salario fijo (Hombres)	- Número
	Familiares, estudiantes en prácticas o voluntarios que trabajaron sin sueldo o salario fijo (Total)	- Número
	Familiares, estudiantes en prácticas o voluntarios trabajaron sin sueldo o salario fijo (Mujeres)	- Número
	Familiares, estudiantes en prácticas o voluntarios que trabajaron sin sueldo o salario fijo (Hombres)	- Número

(Continúa)

	Becarios que trabajaron en el negocio (Total)	- Número
	Becarios que trabajaron en el negocio (Mujeres)	- Número
	Becarios que trabajaron en el negocio (Hombres)	- Número
	Trabajadores que recibieron un pago exclusivamente por honorarios o comisiones sin sueldo o salario fijo (Total)	- Número
	Trabajadores que recibieron un pago exclusivamente por honorarios o comisiones sin sueldo o salario fijo (Mujeres)	- Número
	Trabajadores que recibieron un pago exclusivamente por honorarios o comisiones sin sueldo o salario fijo (Hombres)	- Número
	Personas que trabajaron en este establecimiento que fueron contratadas y proporcionadas por otra razón social del 1 de enero al 31 de diciembre de 2019 (Total)	- Número
	Personas que trabajaron en este establecimiento que fueron contratadas y proporcionadas por otra razón social del 1 de enero al 31 de diciembre de 2019 (Mujeres)	- Número
	Personas que trabajaron en este establecimiento que fueron contratadas y proporcionadas por otra razón social del 1 de enero al 31 de diciembre de 2019 (Hombres)	- Número
	Nombre de la razón social que suministró el personal	- Nombre
	Confirmación de que la empresa que contrató y proporcionó el personal es filial de la razón social del establecimiento	- Sí - No

VI. INGRESOS

Ingresos totales (del 1 de octubre de 2020 a la fecha)	Ingresos totales por producir bienes, comercializar mercancías o prestar servicios para terceros	- Cantidad (Pesos)
Ingresos por actividades en internet	Porcentaje del total de ingresos obtenidos por actividades en internet	- Porcentaje (%)
	Porcentaje del total de ingresos obtenidos por actividades en internet a través de la página web del establecimiento	- Porcentaje (%)
	Porcentaje del total de ingresos obtenidos por actividades en internet a través de la página web de terceros	- Porcentaje (%) - Nombre de la página web del tercero
	Porcentaje del total de ingresos obtenidos por actividades en internet a través de redes sociales	- Porcentaje (%) - Nombre de la red social
	Porcentaje del total de ingresos obtenidos por actividades en internet a través de correo electrónico	- Porcentaje (%)
	Porcentaje del total de ingresos obtenidos por actividades en internet a través de otra modalidad informática (app)	- Porcentaje (%) - Nombre de otra modalidad informática (app)

VII. ACCIONES O MEDIDAS ANTE LA CONTINGENCIA SANITARIA POR COVID19

Medidas y acciones enfocadas al personal, que se aplicaron en el establecimiento	Entregas a domicilio, para llevar productos	- Sí (Especifique el medio) - No
	Tipo de transporte que utilizó para las entregas a domicilio	- Bicicleta - Moto - Automóvil (Especifique) - Servicio de entrega por medio de app (Especifique)
	Ajuste en los precios de los bienes y servicios	- Sí - No
	Reducción de la producción	- Sí - No
	Uso de redes sociales	- Sí - No
	Otras (como reducción de horarios laborales al personal, rotación de personal, etcétera)	- Sí (Especifique) - No
Créditos, préstamos o financiamiento	Obtención de crédito, préstamo o financiamiento para la operación del negocio	- Sí - No
	Fuente de obtención del crédito, préstamo o financiamiento	- Banco - Cajas de ahorro popular - Proveedores (incluye contado comercial) - Familiares o amigos - Gobierno Municipal - Estatal - Federal - Si declara información en esta pregunta, debe tener información en el siguiente apartado - Prestamistas privados o agiotistas - Propietarios o socios - Otro (Especifique)
	Especificación de otra fuente de obtención del crédito, préstamo o financiamiento	- Descripción
	Características del crédito obtenido (Banco o Caja de Ahorro Popular)	- Origen del crédito (1 Banco, 2 Caja de Ahorro Popular) - Monto Del crédito (pesos) - Plazo promedio (meses) - Tasa de interés (promedio anual) - Tasa de interés (1 Fija, 2 Variable)

(Continúa)

		<ul style="list-style-type: none"> - Fecha de recepción del crédito (mm/aaaa) - Número de pagos realizados
	Registro en algún programa de apoyo para posponer el pago del crédito a partir de octubre de 2020	<ul style="list-style-type: none"> - Sí - No
	Plazo del programa de apoyo para posponer pagos	<ul style="list-style-type: none"> - Número de meses
	Características del crédito obtenido (Gobierno)	<ul style="list-style-type: none"> - Nivel de gobierno (Municipal, Estatal, Federal) - Nombre del crédito o apoyo - Monto total (pesos) - Fecha de recepción (mm/dd/aaaa) - Fecha para inicio de pagos (mm/dd/aaaa) - Número de pagos realizados
	Usos del crédito, préstamo o financiamiento recibido	<ul style="list-style-type: none"> - Pago de alquiler - Equipamiento o ampliación del establecimiento - Compra de local o vehículo - Pago de deudas - Pago en efectivo o especie para el personal - Adquisición de insumos (mercancías, materiales, materias primas, etc.) - Especifique - Otro (Especifique)
	Especificación del origen de adquisición de insumos (mercancías, materiales, materias primas, etc.)	<ul style="list-style-type: none"> - Mercado nacional - Mercado extranjero - Ambos
	Especificación de otro uso	<ul style="list-style-type: none"> - Descripción
Control y vinculación	Registro Federal de Contribuyentes (RFC)	<ul style="list-style-type: none"> - 10 dígitos alfanuméricos y homoclave
	Registro Patronal del IMSS	<ul style="list-style-type: none"> - 13 dígitos numéricos
Datos del informante	Nombre del informante	<ul style="list-style-type: none"> - Datos alfabéticos
	Apellido 1 del informante	<ul style="list-style-type: none"> - Datos alfabéticos
	Apellido 2 del informante	<ul style="list-style-type: none"> - Datos alfabéticos
	Puesto del informante	<ul style="list-style-type: none"> - 1. Dueño o propietario - 2. Gerente, administrador o director - 3. Contador interno - 4. Contador externo - 5: Familiar del dueño - 6. Encargado - 7. Empleado - 8. Socio - 9. Representante de la empresa - 10. Otro
	Especificación de otro puesto	<ul style="list-style-type: none"> - Nombre del puesto
	Lugar y fecha de la entrevista	<ul style="list-style-type: none"> - Nombre del lugar - Fecha (mm/dd/aaaa)
	Firma del informante	<ul style="list-style-type: none"> - NA

C. Tabla de cobertura sectorial y por tamaño según clase de actividad económica

CONT	Código	Nombre de la clase	H001A	Descripción
1	311110	Elaboración de alimentos para animales	≤250	Unidades económicas dedicadas principalmente a la elaboración de alimentos procesados para bovinos, porcinos, aves de corral, perros, gatos y otros animales.
2	311211	Beneficio del arroz	≤250	Unidades económicas dedicadas principalmente al beneficio del arroz, mediante actividades como el descascarado, la limpieza, el pulido y el blanqueado del arroz.
3	311212	Elaboración de harina de trigo	≤250	Unidades económicas dedicadas principalmente a la elaboración de harina de trigo.
4	311213	Elaboración de harina de maíz	≤250	Unidades económicas dedicadas principalmente a la elaboración de harina de maíz.
5	311214	Elaboración de harina de otros productos agrícolas	≤250	Unidades económicas dedicadas principalmente a la elaboración de harinas de cereales, leguminosas y otros productos agrícolas, como harina de arroz, avena, cebada, frijol, soya, papa y flor de cempasúchil, y a la molienda de chiles.
6	311215	Elaboración de malta	≤250	Unidades económicas dedicadas principalmente a la elaboración de malta de cebada, centeno, trigo, maíz, arroz y de otros vegetales.
7	311221	Elaboración de féculas y otros almidones y sus derivados	≤250	Unidades económicas dedicadas principalmente a la elaboración de féculas y otros almidones y sus derivados, como glucosa, fructosa, dextrosa y jarabe o miel de maíz.
8	311222	Elaboración de aceites y grasas vegetales comestibles	≤250	Unidades económicas dedicadas principalmente a la elaboración de aceites y grasas vegetales comestibles, como manteca y crema vegetales y margarinas.
9	311230	Elaboración de cereales para el desayuno	≤250	Unidades económicas dedicadas principalmente a la elaboración de cereales para el desayuno, como granola, cereales inflados, en hojuelas, rallados, preendulzados y precocidos.
10	311311	Elaboración de azúcar de caña	≤250	Unidades económicas dedicadas principalmente a la elaboración de azúcar de caña, refinada y sin refinar.
11	311319	Elaboración de otros azúcares	≤250	Unidades económicas dedicadas principalmente a la elaboración de azúcar de remolacha y de otros azúcares como piloncillo o panela.
12	311340	Elaboración de dulces, chicles y productos de confitería que no sean de chocolate	≤250	Unidades económicas dedicadas principalmente a la elaboración de chicles, bombones, chiclosos, caramelos macizos, dulces regionales, jaleas, fruta cristalizada, confitada y glaseada.
13	311350	Elaboración de chocolate y productos de chocolate	≤250	Unidades económicas dedicadas principalmente a la elaboración de chocolate y sus productos.
14	311411	Congelación de frutas y verduras	≤250	Unidades económicas dedicadas principalmente a la congelación de frutas y verduras.
15	311412	Congelación de guisos y otros alimentos preparados	≤250	Unidades económicas dedicadas principalmente a la congelación de alimentos preparados, como guisos, tamales, pizzas, nuggets, empanadas, tacos.

(Continúa)

CONT	Código	Nombre de la clase	H001A	Descripción
16	311421	Deshidratación de frutas y verduras	≤250	Unidades económicas dedicadas principalmente a la deshidratación de frutas y verduras.
17	311422	Conservación de frutas y verduras por procesos distintos a la congelación y la deshidratación	≤250	Unidades económicas dedicadas principalmente a la conservación de frutas y verduras por procesos distintos a la congelación y la deshidratación, como enlatado, encurtido y conservación en salmuera.
18	311423	Conservación de guisos y otros alimentos preparados por procesos distintos a la congelación	≤250	Unidades económicas dedicadas principalmente a la conservación de guisos y otros alimentos preparados, como sopas, salsas de tomate y salsas picantes, moles, alimentos colados y picados para bebé, por procesos distintos a la congelación, como deshidratación, enlatado, salado y encurtido.
19	311511	Elaboración de leche líquida	≤250	Unidades económicas dedicadas principalmente a la elaboración de leche líquida mediante procesos como pasteurización, homogeneización, rehidratación, deodorización y envasado.
20	311512	Elaboración de leche en polvo, condensada y evaporada	≤250	Unidades económicas dedicadas principalmente a la elaboración de leche en polvo, condensada y evaporada, y de fórmulas especiales de leche para lactantes y para uso dietético.
21	311513	Elaboración de derivados y fermentos lácteos	≤250	Unidades económicas dedicadas principalmente a la elaboración de queso, crema, mantequilla, yogur y otros derivados y fermentos lácteos.
22	311520	Elaboración de helados y paletas	≤250	Unidades económicas dedicadas principalmente a la elaboración de helados, paletas y nieves de todo tipo a base de leche, yogur o agua.
23	311611	Matanza de ganado, aves y otros animales comestibles	≤250	Unidades económicas dedicadas principalmente al sacrificio de ganado, aves y otros animales comestibles.
24	311612	Corte y empaqueo de carne de ganado, aves y otros animales comestibles	≤250	Unidades económicas dedicadas principalmente a la selección, corte, deshuesado, empaqueo y congelación de carne de ganado, aves y otros animales comestibles.
25	311613	Preparación de embutidos y otras conservas de carne de ganado, aves y otros animales comestibles	≤250	Unidades económicas dedicadas principalmente a la conservación de carne de ganado, aves y otros animales comestibles mediante el embutido, secado, ahumado, salado y enlatado.
26	311614	Elaboración de manteca y otras grasas animales comestibles	≤250	Unidades económicas dedicadas principalmente a la elaboración de manteca de cerdo y res, y de otras grasas comestibles de origen animal.
27	311710	Preparación y envasado de pescados y mariscos	≤250	Unidades económicas dedicadas principalmente a la preparación, conservación y envasado de pescados, mariscos, plantas marinas comestibles y otros productos marinos.
28	311811	Panificación industrial		Unidades económicas dedicadas principalmente a la elaboración de productos de panadería, como pan, pasteles y pastelillos, por medio de procesos de producción que aseguran que tengan características homogéneas (sabor, peso, tamaño y forma); los panes, pasteles y pastelillos son

(Continúa)

CONT	Código	Nombre de la clase	H001A	Descripción
28	311811		≤250	empacados de acuerdo con la normatividad preestablecida (el empaque tiene marca, fecha de elaboración, fecha de caducidad, ingredientes, valor nutrimental) para su conservación y distribución. Estos productos son entregados a través de redes de distribución a unidades comercializadoras.
29	311812	Panificación tradicional	≤250	Unidades económicas dedicadas principalmente a la elaboración y venta directa al público en general de una gran variedad de productos frescos de panadería, como pan, pasteles y pastelillos. Estas unidades económicas también pueden distribuir los productos que elaboran a otras unidades económicas, entregándolos en diferentes formas, como pan en charolas, cajas, canastos. Los productos individuales pueden estar envueltos en papel o bolsas de plástico, pero no están empacados de acuerdo con la normatividad preestablecida.
30	311813	Elaboración de tortillas de harina de trigo de forma tradicional	≤250	Unidades económicas dedicadas principalmente a la elaboración y venta directa al público en general de tortillas de harina de trigo.
31	311820	Elaboración de galletas y pastas para sopa	≤250	Unidades económicas dedicadas principalmente a la elaboración de galletas y pastas para sopa.
32	311830	Elaboración de tortillas de maíz y molienda de nixtamal	≤250	Unidades económicas dedicadas principalmente a la elaboración de tortillas de maíz y molienda de nixtamal.
33	311910	Elaboración de botanas	≤250	Unidades económicas dedicadas principalmente a la elaboración de botanas, como cacahuates salados, enchilados, tostadas, totopos, chicharrones, papas fritas, palomitas de maíz, semillas tostadas y saladas.
34	311921	Beneficio del café	≤250	Unidades económicas dedicadas principalmente al beneficio del café, mediante actividades como la limpieza, el despulpe y el secado del café.
35	311922	Elaboración de café tostado y molido	≤250	Unidades económicas dedicadas principalmente a la elaboración de café tostado en grano y molido.
36	311923	Elaboración de café instantáneo	≤250	Unidades económicas dedicadas principalmente a la elaboración de café instantáneo, concentrados y extractos de café, y de polvos para preparar café tipo capuchino, vienés, etcétera.
37	311924	Preparación y envasado de té	≤250	Unidades económicas dedicadas principalmente a la preparación y envasado de té, y a la obtención de extractos y concentrados de té.
38	311930	Elaboración de concentrados, polvos, jarabes y esencias de sabor para bebidas	≤250	Unidades económicas dedicadas principalmente a la elaboración de concentrados, polvos, jarabes y esencias de sabor para bebidas.
39	311940	Elaboración de condimentos y aderezos	≤250	Unidades económicas dedicadas principalmente a la elaboración de especias, condimentos y aderezos, como salsa inglesa, salsa de soya, mayonesas, mostazas, vinagre y sazónadores, ablandadores de carne, extractos y concentrados de vainilla, y sal refinada y yodatada.
40	311991	Elaboración de gelatinas y otros postres en polvo	≤250	Unidades económicas dedicadas principalmente a la elaboración de gelatinas y otros postres en polvo, como flanes, budines y natillas.
41	311992	Elaboración de levadura	≤250	Unidades económicas dedicadas principalmente a la elaboración de levadura.

(Continúa)

CONT	Código	Nombre de la clase	H001A	Descripción
42	311993	Elaboración de alimentos frescos para consumo inmediato	≤250	Unidades económicas dedicadas principalmente a la elaboración de alimentos frescos para consumo inmediato, como flanes, budines, gelatinas, tamales, ensaladas, destinados a unidades económicas que los comercializan.
43	311999	Elaboración de otros alimentos	≤250	Unidades económicas dedicadas principalmente al procesamiento de huevo (en polvo o líquido); a la pasteurización, homogeneización y envasado de miel, a la elaboración de coco rallado, grageas, polvo para hornear, rellenos para repostería; a la compactación de azúcar; a la elaboración de productos alimenticios hechos a partir de la mezcla de productos deshidratados y producidos en otras unidades económicas; de miel artificial y crema chantillí; al pelado, corte y envasado de frutas y vegetales, y a la elaboración de otros productos alimenticios no clasificados en otra parte.
44	312111	Elaboración de refrescos y otras bebidas no alcohólicas	≤250	Unidades económicas dedicadas principalmente a la elaboración de bebidas carbonatadas, como refrescos y aguas mineralizadas.
45	312112	Purificación y embotellado de agua	≤250	Unidades económicas dedicadas principalmente a la purificación y embotellado de agua natural (por filtración, pasteurización, ósmosis inversa).
46	312113	Elaboración de hielo	≤250	Unidades económicas dedicadas principalmente a la elaboración de hielo.
47	312120	Elaboración de cerveza	≤250	Unidades económicas dedicadas principalmente a la elaboración de cerveza.
48	312131	Elaboración de bebidas alcohólicas a base de uva	≤250	Unidades económicas dedicadas principalmente a la elaboración de bebidas fermentadas a base de uva, como vinos de mesa, champaña, jerez y vermut, y de bebidas destiladas de uva, como coñac y <i>brandy</i> .
49	312132	Elaboración de pulque	≤250	Unidades económicas dedicadas principalmente a la elaboración de pulque.
50	312139	Elaboración de sidra y otras bebidas fermentadas	≤250	Unidades económicas dedicadas principalmente a la elaboración de sidra y otras bebidas fermentadas, como la perada y el sake.
51	312141	Elaboración de ron y otras bebidas destiladas de caña	≤250	Unidades económicas dedicadas principalmente a la elaboración de ron y otras bebidas destiladas de caña.
52	312142	Elaboración de bebidas destiladas de agave	≤250	Unidades económicas dedicadas principalmente a la elaboración de bebidas destiladas de agave, como tequila y mezcal.
53	312143	Obtención de alcohol etílico potable	≤250	Unidades económicas dedicadas principalmente a la obtención de alcohol etílico potable.
54	312149	Elaboración de otras bebidas destiladas	≤250	Unidades económicas dedicadas principalmente a la elaboración de otras bebidas destiladas no clasificadas en otra parte, como ginebra, vodka, <i>whisky</i> , y a la elaboración de rompope, licores, y bases para licores.
55	312210	Beneficio del tabaco	≤250	Unidades económicas dedicadas principalmente al beneficio del tabaco, mediante actividades como el secado, el desvenado y la clasificación de hojas de tabaco.
56	312221	Elaboración de cigarros	≤250	Unidades económicas dedicadas principalmente a la elaboración de cigarros.
57	312222	Elaboración de puros y otros productos de tabaco	≤250	Unidades económicas dedicadas principalmente a la elaboración de puros, tabaco para mascar, para pipa y tabaco rapé.

(Continúa)

CONT	Código	Nombre de la clase	H001A	Descripción
58	313111	Preparación e hilado de fibras duras naturales	≤250	Unidades económicas dedicadas principalmente a la preparación e hilado de fibras duras naturales, como henequén, ixtle y palma, mediante procesos como lavado, enriado, desfibrado.
59	313112	Preparación e hilado de fibras blandas naturales	≤250	Unidades económicas dedicadas principalmente a la preparación e hilado de fibras blandas naturales, como algodón, lana, lino, ramio y seda, mediante procesos como lavado, desengrasado, blanqueado, cardado, texturizado, tirado, devanado y peinado.
60	313113	Fabricación de hilos para coser y bordar	≤250	Unidades económicas dedicadas principalmente a la fabricación de todo tipo de hilos, como hilos para coser y bordar, hilaza, hilos para trabajos de crochet.
61	313210	Fabricación de telas anchas de tejido de trama	≤250	Unidades económicas dedicadas principalmente a la fabricación, a partir de hilo, de telas anchas de tejido de trama de fibras naturales y de origen químico.
62	313220	Fabricación de telas angostas de tejido de trama y pasamanería	≤250	Unidades económicas dedicadas principalmente a la fabricación, a partir de hilo, de telas angostas de tejido de trama, encajes, cintas textiles de uso industrial, etiquetas de tela (incluso bordadas), listones, tiras y motivos decorativos bordados en pieza, y a la fabricación de pasamanería.
63	313230	Fabricación de telas no tejidas (comprimidas)	≤250	Unidades económicas dedicadas principalmente a la fabricación de telas no tejidas (comprimidas) de uso industrial, sanitario, quirúrgico y doméstico, como fieltros, entretelas, telas absorbentes y otras telas no tejidas similares.
64	313240	Fabricación de telas de tejido de punto	≤250	Unidades económicas dedicadas principalmente a la fabricación de telas de tejido de punto a partir de hilo, como telas planas, circulares y de malla.
65	313310	Acabado de productos textiles	≤250	Unidades económicas dedicadas principalmente al acabado de fibras, hilados, hilos, telas y prendas de vestir (textiles que son propiedad de terceros), mediante procesos como blanqueado, endurecimiento, mercerizado, calandrado, plisado, perchado, sanforizado, estampado y teñido.
66	313320	Fabricación de telas recubiertas	≤250	Unidades económicas dedicadas principalmente a la fabricación de telas recubiertas, impregnadas o bañadas con sustancias químicas, como telas ahuladas, plastificadas, metalizadas, engomadas y saturadas, a partir de tela comprada.
67	314110	Fabricación de alfombras y tapetes	≤250	Unidades económicas dedicadas principalmente a la fabricación de alfombras, tapetes y esteras a partir de hilo comprado.
68	314120	Confección de cortinas, blancos y similares	≤250	Unidades económicas dedicadas principalmente a la confección (corte y cosido) de cortinas de tela y plástico, sábanas, colchas, cobertores, colchonetas, cobijas, fundas, almohadas, cojines, manteles para mesa, toallas, servilletas, manteles individuales, pabellones para cama, telones, fundas para aparatos electrodomésticos y juegos para baño, a partir de tela comprada.
69	314911	Confección de costales	≤250	Unidades económicas dedicadas principalmente a la confección (corte y cosido) de costales, sacos y bolsas para empaque y embalaje a partir de tela comprada.
70	314912	Confección de productos de textiles recubiertos y de materiales sucedáneos	≤250	Unidades económicas dedicadas principalmente a la confección (corte y cosido) de productos de textiles recubiertos y productos de materiales sucedáneos a partir de material comprado, como cubiertas para automóviles, camiones y camionetas, toldos, tiendas de campaña, bolsas para dormir, bolsas para lavandería, tintorería y para otros usos, velas para embarcaciones, carpas, cubiertas para muebles y parasoles.

(Continúa)

CONT	Código	Nombre de la clase	H001A	Descripción
71	314991	Confección, bordado y deshilado de productos textiles	≤250	Unidades económicas dedicadas principalmente a la confección (corte y cosido), bordado y deshilado de productos textiles, como rebozos, pañuelos y otros accesorios textiles de vestir, manteles y servilletas; al bordado, deshilado, o al bordado y deshilado de prendas de vestir y de otros productos textiles, como gorras, playeras y uniformes.
72	314992	Fabricación de redes y otros productos de cordelería	≤250	Unidades económicas dedicadas principalmente a la fabricación de redes y otros productos de cordelería de trama amplia, como hamacas, redes para deportes, pesca y para otros usos; a la elaboración de cuerdas, cables, lazos y cordajes, y a la elaboración de cuerdas textiles para llantas, a partir de hilo comprado.
73	314993	Fabricación de productos textiles reciclados	≤250	Unidades económicas dedicadas principalmente al hilado, tejido y confección de productos textiles a partir de materiales reciclados, como guatas, jergas, paños de limpieza, borras y estopas.
74	314999	Fabricación de banderas y otros productos textiles no clasificados en otra parte	≤250	Unidades económicas dedicadas principalmente a la fabricación de banderas, banderines, estandartes, gallardetes e insignias, y de otros productos textiles no clasificados en otra parte.
75	315110	Fabricación de calcetines y medias de tejido de punto	≤250	Unidades económicas dedicadas principalmente a la fabricación de calcetines, tobilleras, medias, pantimedias, tobimedias, mallas y leotardos de tejido de punto.
76	315191	Fabricación de ropa interior de tejido de punto	≤250	Unidades económicas dedicadas principalmente a la fabricación de ropa interior de tejido de punto, como fondos, camisetas y calzones.
77	315192	Fabricación de ropa exterior de tejido de punto	≤250	Unidades económicas dedicadas principalmente a la fabricación de ropa exterior de tejido de punto, como suéteres, blusas, chalecos, faldas, pantalones, corbatas, guantes, gorras, pasamontañas, bufandas y mitones.
78	315210	Confección de prendas de vestir de cuero, piel y materiales sucedáneos	≤250	Unidades económicas dedicadas principalmente a la confección (corte y cosido) de prendas de vestir, como chamarras, sacos, faldas y abrigos, de cuero, piel y materiales sucedáneos comprados.
79	315221	Confección en serie de ropa interior y de dormir	≤250	Unidades económicas dedicadas principalmente a la confección (corte y cosido) en serie de ropa interior y de dormir a partir de tela comprada.
80	315222	Confección en serie de camisas	≤250	Unidades económicas dedicadas principalmente a la confección (corte y cosido) en serie de camisas y guayaberas a partir de tela comprada.
81	315223	Confección en serie de uniformes	≤250	Unidades económicas dedicadas principalmente a la confección (corte y cosido) en serie de uniformes escolares, industriales, de uso médico y deportivos a partir de tela comprada.
82	315224	Confección en serie de disfraces y trajes típicos	≤250	Unidades económicas dedicadas principalmente a la confección (corte y cosido) en serie de disfraces, trajes típicos, trajes de torero, hábitos religiosos y vestuario para teatro a partir de tela comprada.
83	315225	Confección de prendas de vestir sobre medida	≤250	Unidades económicas dedicadas principalmente a la confección (corte y cosido) de prendas de vestir sobre medida.
84	315229	Confección en serie de otra ropa exterior de materiales textiles	≤250	Unidades económicas dedicadas principalmente a la confección (corte y cosido) en serie de ropa exterior a partir de tela comprada, como chamarras, vestidos, pantalones, faldas, sacos, chalecos, vestidos de novia, de quince años, de primera comunión y vestidos de noche.

(Continúa)

CONT	Código	Nombre de la clase	H001A	Descripción
85	315991	Confección de sombreros y gorras	≤250	Unidades económicas dedicadas principalmente a la confección (corte y cosido), a base de materiales diversos, de sombreros, gorras, cachuchas, boinas, viseras y otros accesorios similares.
86	315999	Confección de otros accesorios y prendas de vestir no clasificados en otra parte	≤250	Unidades económicas dedicadas principalmente a la confección (corte y cosido), a base de materiales diversos, de accesorios de vestir, como corbatas, guantes, mitones, pasamontañas, pañuelos, mascadas, pañoletas, puños, cuellos, bufandas y cinturones; a la elaboración de adornos de accesorios de vestir, y a la confección de otras prendas de vestir no clasificadas en otra parte.
87	316110	Curtido y acabado de cuero y piel	≤250	Unidades económicas dedicadas principalmente al curtido, teñido, blanqueado, adobado, raspado y depilado de cuero y piel de todo tipo de animales, y a la fabricación de charol, cueros gamuzados y apergaminados, metalizados y regenerados.
88	316211	Fabricación de calzado con corte de piel y cuero	≤250	Unidades económicas dedicadas principalmente a la fabricación de calzado con corte de piel y cuero (el corte se refiere a la parte superior del calzado).
89	316212	Fabricación de calzado con corte de tela	≤250	Unidades económicas dedicadas principalmente a la fabricación de calzado con corte de tela (el corte se refiere a la parte superior del calzado).
90	316213	Fabricación de calzado de plástico	≤250	Unidades económicas dedicadas principalmente a la fabricación de calzado de plástico.
91	316214	Fabricación de calzado de hule	≤250	Unidades económicas dedicadas principalmente a la fabricación de calzado de hule.
92	316219	Fabricación de huaraches y calzado de otro tipo de materiales	≤250	Unidades económicas dedicadas principalmente a la fabricación de huaraches, calzado tejido y calzado de otro tipo de materiales no clasificado en otra parte.
93	316991	Fabricación de bolsos de mano, maletas y similares	≤250	Unidades económicas dedicadas principalmente a la fabricación de bolsos de mano, maletas, monederos, carteras, billeteras, portafolios, mochilas y otros artículos similares de cuero, piel y materiales sucedáneos.
94	316999	Fabricación de otros productos de cuero, piel y materiales sucedáneos	≤250	Unidades económicas dedicadas principalmente a la fabricación de sillas de montar, fuetes, arreos, estuches, suelas para calzado, cintas para calzado, llaveros, correas para reloj, pulseras, fundas (excepto para volantes y asientos de automóviles), cubiletes, artículos de piel para escritorio, bandas y guantes de uso industrial, y otros productos de cuero y piel naturales y regenerados y de materiales sucedáneos no clasificados en otra parte.
95	321111	Aserraderos integrados	≤250	Unidades económicas dedicadas principalmente a la fabricación de diversos productos de madera en aserraderos integrados. Inician su proceso de producción con la madera en rollo y concluyen con la fabricación de diversos productos de madera.
96	321112	Aserrado de tablas y tablonés	≤250	Unidades económicas dedicadas principalmente al aserrado (corte) de tablas y tablonés a partir de la madera en rollo.
97	321113	Tratamiento de la madera y fabricación de postes y durmientes	≤250	Unidades económicas dedicadas principalmente a la impregnación y tratamiento de maderas con creosota u otro tipo de compuestos químicos para su conservación, y a la fabricación de postes y durmientes a partir de madera aserrada.

(Continúa)

CONT	Código	Nombre de la clase	H001A	Descripción
98	321210	Fabricación de laminados y aglutinados de madera	≤250	Unidades económicas dedicadas principalmente a la fabricación de laminados y aglutinados de madera, como <i>triply</i> , chapa, contrachapa y tableros.
99	321910	Fabricación de productos de madera para la construcción	≤250	Unidades económicas dedicadas principalmente a la fabricación, a partir de madera aserrada, de productos de madera para la construcción, como puertas, ventanas, contraventanas, marcos para ventanas, cimbras, entrepaños, parqués, duelas, cancelas, zoclo, mamparas, armarios (closets), estructuras para techos y pisos y escaleras fijas.
100	321920	Fabricación de productos para embalaje y envases de madera	≤250	Unidades económicas dedicadas principalmente a la fabricación, a partir de madera aserrada, de productos para embalaje y envases de madera, como huacales, tarimas, toneles, barriles, estuches y alhajeros.
101	321991	Fabricación de productos de materiales trenzables, excepto palma	≤250	Unidades económicas dedicadas principalmente a la fabricación de cestos, canastas y artículos decorativos elaborados con materiales trenzables como vara, carrizo, mimbre y bejuco.
102	321992	Fabricación de artículos y utensilios de madera para el hogar	≤250	Unidades económicas dedicadas principalmente a la fabricación, a partir de madera aserrada, de artículos y utensilios para el hogar, como cucharas, charolas, fruteros, ensaladeras, pinzas para ropa, servilleteros y saleros.
103	321993	Fabricación de productos de madera de uso industrial	≤250	Unidades económicas dedicadas principalmente a la fabricación, a partir de madera aserrada, de productos de uso industrial, como bastidores, palos para escoba, carretes, canillas, taquetes, lanzaderas, mangos para herramienta, palitos de paleta, partes torneadas de madera y otros productos de uso industrial.
104	321999	Fabricación de otros productos de madera	≤250	Unidades económicas dedicadas principalmente a la fabricación de productos de madera, como carbón vegetal, hormas, tacones y tensores para calzado, escaleras de mano, palillos, harina de madera, casas prefabricadas y otros productos de madera no clasificados en otra parte.
105	322110	Fabricación de pulpa	≤250	Unidades económicas dedicadas principalmente a la fabricación de pulpa de madera y materiales reciclados de papel, cartón y textiles.
106	322121	Fabricación de papel en plantas integradas	≤250	Unidades económicas dedicadas principalmente a la fabricación de pulpa (de madera y de materiales reciclados), papel y productos de papel en plantas integradas.
107	322122	Fabricación de papel a partir de pulpa	≤250	Unidades económicas dedicadas principalmente a la fabricación de diferentes tipos de papel, como papel higiénico, facial, para impresión, escritura, embalaje y otros usos, y de cartulina a partir de pulpa (de madera y de materiales reciclados) comprada.
108	322131	Fabricación de cartón en plantas integradas	≤250	Unidades económicas dedicadas principalmente a la fabricación de pulpa (de madera y de materiales reciclados), cartón y productos de cartón en plantas integradas.
109	322132	Fabricación de cartón y cartoncillo a partir de pulpa	≤250	Unidades económicas dedicadas principalmente a la fabricación de cartón y cartoncillo a partir de pulpa (de madera y de materiales reciclados) comprada.
110	322210	Fabricación de envases de cartón	≤250	Unidades económicas dedicadas principalmente a la fabricación de productos de cartón para empaque y embalaje, como cajas, botes, archiveros y cajoneras, carretes y tubos, y soportes de cartón para cajas y productos similares, a partir de cartón comprado.

(Continúa)

CONT	Código	Nombre de la clase	H001A	Descripción
111	322220	Fabricación de bolsas de papel y productos celulósicos recubiertos y tratados	≤250	Unidades económicas dedicadas principalmente a la fabricación de bolsas de papel, y a la fabricación de cartón y papel recubierto y tratado, como papel aislante para embalaje, papel y cartón con recubrimiento de metal y película plástica, papel tapiz y cintas engomadas de todo tipo, a partir de material comprado.
112	322230	Fabricación de productos de papelería	≤250	Unidades económicas dedicadas principalmente a la fabricación de productos de papelería, como cuadernos, blocs, libretas, rollos de papel para máquinas registradoras, tarjetas y sobres, a partir de papel y cartón comprados.
113	322291	Fabricación de pañales desechables y productos sanitarios	≤250	Unidades económicas dedicadas principalmente a la fabricación de pañales desechables, toallas sanitarias, papel higiénico, pañuelos desechables y otros productos sanitarios similares, a partir de papel comprado.
114	322299	Fabricación de otros productos de cartón y papel	≤250	Unidades económicas dedicadas principalmente a la fabricación de productos de cartón y papel moldeado, como cartón para huevo, manualidades de cartón y papel como piñatas, artículos de cartón y papel para fiestas y filtros de papel; productos de papel a partir de bobinas de papel y del corte de hojas, y otros productos de cartón y papel no clasificados en otra parte, a partir de cartón y papel comprados.
115	323111	Impresión de libros, periódicos y revistas	≤250	Unidades económicas dedicadas principalmente a la impresión hecha sobre pedido de libros, periódicos y revistas.
116	323119	Impresión de formas continuas y otros impresos	≤250	Unidades económicas dedicadas principalmente a la impresión de formas continuas y hojas membretadas con sello de agua, y a la impresión hecha sobre pedido de catálogos, agendas, folletos, programas de espectáculos, calendarios, tarjetas postales, tarjetas de felicitación, litografías, facturas, invitaciones, almanaques y otros impresos sobre cualquier tipo de material.
117	323120	Industrias conexas a la impresión	≤250	Unidades económicas dedicadas principalmente a realizar actividades para la industria de la impresión, como la encuadernación y la elaboración de placas, clichés, grabados y otros productos similares.
118	324110	Refinación de petróleo	≤250	Unidades económicas dedicadas principalmente a la refinación de petróleo crudo.
119	324120	Fabricación de productos de asfalto	≤250	Unidades económicas dedicadas principalmente a la fabricación, a partir de material asfáltico comprado, de concreto asfáltico y emulsiones, bloques de asfalto para pavimento, compuestos de asfalto o alquitrán con otros materiales, fieltros y láminas saturados con asfalto en rollo o en diversas formas, lisos o con gravilla.
120	324191	Fabricación de aceites y grasas lubricantes	≤250	Unidades económicas dedicadas principalmente a la fabricación, a partir de petróleo refinado, de aceites y grasas lubricantes de uso automotriz e industrial, como aditivos, anticongelantes y líquidos para frenos.
121	324199	Fabricación de coque y otros productos derivados del petróleo refinado y del carbón mineral	≤250	Unidades económicas dedicadas principalmente a la fabricación de coque y briquetas de carbón y de otros productos derivados del petróleo refinado y del carbón mineral.
122	325110	Fabricación de petroquímicos básicos del gas natural y del petróleo refinado	≤250	Unidades económicas dedicadas principalmente a la fabricación de petroquímicos básicos como hidrocarburos acíclicos (etileno, propileno y butileno) y de hidrocarburos cíclicos aromáticos (benceno, tolueno, xilenos y estireno), a partir de gas natural, hidrocarburos líquidos (gas natural licuado y gasolina natural) y petróleo refinado.

(Continúa)

CONT	Código	Nombre de la clase	H001A	Descripción
123	325120	Fabricación de gases industriales	≤250	Unidades económicas dedicadas principalmente a la fabricación de hidrógeno, bióxido de carbono (sólido, líquido o gaseoso), argón, helio, nitrógeno, oxígeno (medicinal e industrial), aire comprimido, acetileno, gases fluorocarbonados, hielo seco y otros gases industriales.
124	325130	Fabricación de pigmentos y colorantes sintéticos	≤250	Unidades económicas dedicadas principalmente a la fabricación de pigmentos y colorantes sintéticos no comestibles, ya sean inorgánicos u orgánicos.
125	325180	Fabricación de otros productos químicos básicos inorgánicos	≤250	Unidades económicas dedicadas principalmente a la fabricación de ácidos, bases y sales inorgánicas, y a la producción de cloro y negro de humo.
126	325190	Fabricación de otros productos químicos básicos orgánicos	≤250	Unidades económicas dedicadas principalmente a la fabricación de productos químicos básicos orgánicos, como ácidos, anhídridos, alcoholes de uso industrial, cetonas, aldehídos, ácidos grasos, aguarrás, colofonia, colorantes naturales no comestibles, productos destilados de la madera como gomas y resinas, y otros productos básicos orgánicos no clasificados en otra parte.
127	325211	Fabricación de resinas sintéticas	≤250	Unidades económicas dedicadas principalmente a la fabricación de resinas sintéticas termoestables y termoplásticas.
128	325212	Fabricación de hules sintéticos	≤250	Unidades económicas dedicadas principalmente a la fabricación de hules sintéticos a base de butadieno, látex y otros hules sintéticos.
129	325220	Fabricación de fibras químicas	≤250	Unidades económicas dedicadas principalmente a la fabricación de fibras químicas, como rayón, ésteres de celulosa, nailon, poliésteres, poliolefinas, acrílicas, modacrílicas, poliamídicas, vinílicas o de otras resinas químicas sintéticas.
130	325310	Fabricación de fertilizantes	≤250	Unidades económicas dedicadas principalmente a la fabricación de fertilizantes nitrogenados, fosfatados, biológicos, procesados o de otro tipo, y a la elaboración de mezclas de fertilizantes (fórmulas y complejos).
131	325320	Fabricación de pesticidas y otros agroquímicos, excepto fertilizantes	≤250	Unidades económicas dedicadas principalmente a la fabricación de pesticidas y otros agroquímicos, como herbicidas, fungicidas, plaguicidas (domésticos, agrícolas e industriales), productos antigerminantes, reguladores del crecimiento de las plantas y nutrientes de suelos.
132	325411	Fabricación de materias primas para la industria farmacéutica	≤250	Unidades económicas dedicadas principalmente a la fabricación de materias primas para la industria farmacéutica (productos farmoquímicos), como alcaloides, antibióticos, hormonas y otros compuestos y principios activos a granel.
133	325412	Fabricación de preparaciones farmacéuticas	≤250	Unidades económicas dedicadas principalmente a la fabricación de medicamentos farmacéuticos y botánicos, productos antisépticos de uso farmacéutico, sustancias para diagnóstico, complementos alimenticios, plasmas y otros derivados de la sangre, y productos médicos veterinarios.
134	325510	Fabricación de pinturas y recubrimientos	≤250	Unidades económicas dedicadas principalmente a la fabricación de pinturas, barnices, lacas, selladores, esmaltes, fritas de vidrio, impermeabilizantes y otros recubrimientos.
135	325520	Fabricación de adhesivos	≤250	Unidades económicas dedicadas principalmente a la fabricación de adhesivos o pegamentos, masillas, resanadores, gomas-cemento y similares.
136	325610	Fabricación de jabones, limpiadores y dentífricos	≤250	Unidades económicas dedicadas principalmente a la fabricación de jabones, detergentes, limpiadores, dentífricos, suavizantes de telas, pulidores, ceras, aromatizantes de ambiente y otros productos similares.

(Continúa)

CONT	Código	Nombre de la clase	H001A	Descripción
137	325620	Fabricación de cosméticos, perfumes y otras preparaciones de tocador	≤250	Unidades económicas dedicadas principalmente a la fabricación de maquillajes, perfumes, lociones y similares; cremas y leches de tocador; champús, enjuagues, tintes; cremas para afeitar, depilatorios y otras preparaciones de tocador; antitranspirantes y desodorantes personales.
138	325910	Fabricación de tintas para impresión	≤250	Unidades económicas dedicadas principalmente a la fabricación de tintas para los distintos procedimientos de impresión en artes gráficas (para flexografía, litografía, <i>offset</i> , rotograbado).
139	325920	Fabricación de explosivos	≤250	Unidades económicas dedicadas principalmente a la fabricación de explosivos y sus accesorios (fusibles de seguridad, detonantes).
140	325991	Fabricación de cerillos	≤250	Unidades económicas dedicadas principalmente a la fabricación de cerillos o fósforos.
141	325992	Fabricación de películas, placas y papel fotosensible para fotografía	≤250	Unidades económicas dedicadas principalmente a la fabricación de papel, hojas, películas y placas sensibilizados para fotografía, cinematografía, artes gráficas y rayos X, y de productos químicos para fotografía.
142	325993	Fabricación de resinas de plásticos reciclados	≤250	Unidades económicas dedicadas principalmente a la fabricación de resinas a partir de plásticos reciclados.
143	325999	Fabricación de otros productos químicos	≤250	Unidades económicas dedicadas principalmente a la fabricación de carbón activado, tintas para escritura, dibujo y calzado; tóner (tinta en polvo) y cartuchos de tóner; fuegos artificiales y bengalas; anticongelantes sintéticos; agentes químicos como catalizadores y dispersantes; a la extracción y procesamiento de aceites esenciales y concentrados de origen vegetal para uso industrial, como aceite de limón, aceite de naranja, extractos y polvos de sábila; al procesamiento de grasas y aceites de origen animal no comestibles, y de otros productos químicos no clasificados en otra parte.
144	326110	Fabricación de bolsas y películas de plástico flexible	≤250	Unidades económicas dedicadas principalmente a la fabricación de bolsas y películas de plástico flexible para embalaje, y de laminados de plástico flexible sin soporte textil.
145	326120	Fabricación de tubería y conexiones, y tubos para embalaje	≤250	Unidades económicas dedicadas principalmente a la fabricación de tubería, perfiles y conexiones de plástico rígido, como codos y coples, y de tubos de plástico para embalaje, como tubos de cremas para el cuerpo, gel, pasta para dientes y medicamentos.
146	326130	Fabricación de laminados de plástico rígido	≤250	Unidades económicas dedicadas principalmente a la fabricación de laminados de plástico rígido de uso industrial, decorativo y para la construcción.
147	326140	Fabricación de espumas y productos de poliestireno	≤250	Unidades económicas dedicadas principalmente a la fabricación de espumas y productos de poliestireno, como vasos, platos, bloques aislantes, tableros y productos para embalaje.
148	326150	Fabricación de espumas y productos de uretano	≤250	Unidades económicas dedicadas principalmente a la fabricación de espumas y productos de uretano, rígidos y semirrígidos.
149	326160	Fabricación de botellas de plástico	≤250	Unidades económicas dedicadas principalmente a la fabricación de botellas, botellones y frascos de plástico.
150	326191	Fabricación de productos de plástico para el hogar con y sin reforzamiento	≤250	Unidades económicas dedicadas principalmente a la fabricación de artículos de plástico para el hogar, como cubiertos, platos, vasos, charolas, jarras, flores, manteles, carpetas y tapetes, cubetas, tinas, palanganas y productos similares de uso doméstico, con o sin reforzamiento.

(Continúa)

CONT	Código	Nombre de la clase	H001A	Descripción
151	326192	Fabricación de autopartes de plástico con y sin reforzamiento	≤250	Unidades económicas dedicadas principalmente a la fabricación de autopartes de plástico con y sin reforzamiento.
152	326193	Fabricación de envases y contenedores de plástico para embalaje con y sin reforzamiento	≤250	Unidades económicas dedicadas principalmente a la fabricación de envases y contenedores de plástico con y sin reforzamiento, para ser utilizados como embalaje en la industria en general, como cajas, estuches, cubetas, cubos, tambos, tarimas y rejillas.
153	326194	Fabricación de otros productos de plástico de uso industrial sin reforzamiento	≤250	Unidades económicas dedicadas principalmente a la fabricación de productos de plástico de uso industrial sin reforzamiento para otras industrias, como partes para calzado, partes de plástico para herramientas como mangos para martillos, y otras partes de plástico sin reforzamiento no clasificadas en otra parte.
154	326198	Fabricación de otros productos de plástico con reforzamiento	≤250	Unidades económicas dedicadas principalmente a la fabricación de productos de plástico con reforzamiento para otras industrias, como resbaladillas, toboganes, albercas, tinas de baño, montables, macetas, accesorios de plástico para baño, y otros productos no clasificados en otra parte.
155	326199	Fabricación de otros productos de plástico sin reforzamiento	≤250	Unidades económicas dedicadas principalmente a la fabricación de productos de plástico sin reforzamiento, como tarjetas de plástico en blanco; artículos inflables de plástico para albercas; accesorios de plástico para baño; productos de acrílico, como exhibidores, organizadores, portarretratos y tómbolas, pinzas y ganchos para ropa, y otros productos de plástico sin reforzamiento no clasificados en otra parte.
156	326211	Fabricación de llantas y cámaras	≤250	Unidades económicas dedicadas principalmente a la fabricación de llantas, cámaras, bandas de rodadura para revitalización (hule piso para llantas) y materiales de hule para la reparación de llantas.
157	326212	Revitalización de llantas	≤250	Unidades económicas dedicadas principalmente a la revitalización (recauchutado) de llantas.
158	326220	Fabricación de bandas y mangueras de hule y de plástico	≤250	Unidades económicas dedicadas principalmente a la fabricación de bandas y mangueras de hule y de plástico.
159	326290	Fabricación de otros productos de hule	≤250	Unidades económicas dedicadas principalmente a la fabricación de artículos de hule como globos, guantes, condones; artículos inflables de hule para alberca; tubos, suelas y tapas para calzado; tapones, conexiones, y otros productos de hule no clasificados en otra parte.
160	327111	Fabricación de artículos de alfarería, porcelana y loza	≤250	Unidades económicas dedicadas principalmente a la fabricación de artículos de alfarería, porcelana y loza, de uso ornamental, doméstico o industrial, como vajillas, floreros, macetas, portalámparas, piezas para uso eléctrico y electrónico.
161	327112	Fabricación de muebles de baño	≤250	Unidades económicas dedicadas principalmente a la fabricación de muebles y accesorios de baño, como inodoros, lavabos, toalleros y otros artículos similares de cerámica.
162	327121	Fabricación de ladrillos no refractarios	≤250	Unidades económicas dedicadas principalmente a la fabricación de ladrillos no refractarios.
163	327122	Fabricación de azulejos y losetas no refractarias	≤250	Unidades económicas dedicadas principalmente a la fabricación de mosaicos y azulejos, y de losetas no refractarias.

(Continúa)

CONT	Código	Nombre de la clase	H001A	Descripción
164	327123	Fabricación de productos refractarios	≤250	Unidades económicas dedicadas principalmente a la fabricación de productos refractarios arcillosos y no arcillosos, como moldes, ladrillos, losetas y baldosas.
165	327211	Fabricación de vidrio	≤250	Unidades económicas dedicadas principalmente a la fabricación de vidrio, como vidrio plano (liso o labrado), vidrio templado, cristal flotado y cristal inastillable.
166	327212	Fabricación de espejos	≤250	Unidades económicas dedicadas principalmente a la fabricación de espejos planos, cóncavos y convexos.
167	327213	Fabricación de envases y ampollitas de vidrio	≤250	Unidades económicas dedicadas principalmente a la fabricación de envases y ampollitas de vidrio.
168	327214	Fabricación de fibra de vidrio	≤250	Unidades económicas dedicadas principalmente a la fabricación de fibra de vidrio.
169	327215	Fabricación de artículos de vidrio de uso doméstico	≤250	Unidades económicas dedicadas principalmente a la fabricación de vasos, jarras, platos, charolas, fruteros, adornos y otros artículos domésticos y ornamentales de vidrio.
170	327216	Fabricación de artículos de vidrio de uso industrial y comercial	≤250	Unidades económicas dedicadas principalmente a la fabricación de artículos de vidrio de uso industrial y comercial, como los artículos de vidrio para laboratorios, para uso eléctrico, electrónico, y para señalización.
171	327219	Fabricación de otros productos de vidrio	≤250	Unidades económicas dedicadas principalmente a la fabricación de vitrales, biselados y decoración de vidrios.
172	327310	Fabricación de cemento y productos a base de cemento en plantas integradas	≤250	Unidades económicas dedicadas principalmente a la fabricación de cemento para la construcción y a la fabricación de cemento integrada con la fabricación de productos a base de cemento.
173	327320	Fabricación de concreto	≤250	Unidades económicas dedicadas principalmente a la fabricación de concreto a partir de cemento comprado.
174	327330	Fabricación de tubos y bloques de cemento y concreto	≤250	Unidades económicas dedicadas principalmente a la fabricación, a partir de cemento o concreto comprados, de tubos de drenaje y alcantarillado, bloques, celosías, adoquines, tabicones.
175	327391	Fabricación de productos preesforzados de concreto	≤250	Unidades económicas dedicadas principalmente a la fabricación, a partir de cemento o concreto comprados, de productos preesforzados de concreto, como durmientes, trabes, viguetas, columnas, muros, losas para entresijos y azoteas; estos productos se caracterizan por estar hechos de concreto de alta resistencia y de alambres y varillas pretensados.
176	327399	Fabricación de otros productos de cemento y concreto	≤250	Unidades económicas dedicadas principalmente a la fabricación, a partir de cemento o concreto comprados, de lavaderos, mosaicos, postes, bancas, guarniciones, registros, cornisas, y de otros productos de cemento y concreto no clasificados en otra parte.
177	327410	Fabricación de cal	≤250	Unidades económicas dedicadas principalmente a la fabricación de cal viva, hidratada o apagada, y cal para usos específicos a partir de piedra caliza triturada.
178	327420	Fabricación de yeso y productos de yeso	≤250	Unidades económicas dedicadas principalmente a la fabricación de yeso y productos de yeso, como tablarroca, plafones, paneles acústicos, columnas, molduras y productos arquitectónicos de yeso de carácter ornamental, estatuillas y figuras decorativas.

(Continúa)

CONT	Código	Nombre de la clase	H001A	Descripción
179	327910	Fabricación de productos abrasivos	≤250	Unidades económicas dedicadas principalmente a la fabricación de productos de fricción o abrasivos, como piedras molares, esmeriles de rueda, abrasivos en polvo y lijas.
180	327991	Fabricación de productos a base de piedras de cantera	≤250	Unidades económicas dedicadas principalmente a la fabricación a base de piedras de cantera, mármol, granito, ónix y obsidiana, de productos como bases para mesas, cubiertas, muebles de baño, laminados para la construcción, lápidas y figuras ornamentales, por medio del corte, dimensionado, pulido, laminado y biselado.
181	327999	Fabricación de otros productos a base de minerales no metálicos	≤250	Unidades económicas dedicadas principalmente a la fabricación de productos de asbesto y fibrocemento, artículos de piedras sintéticas, material aislante de fibra de vidrio, pegazulejos y clínca, y de otros productos a base de minerales no metálicos no clasificados en otra parte.
182	331111	Complejos siderúrgicos	≤250	Unidades económicas dedicadas principalmente a la fundición primaria de hierro bruto y a la fabricación de acero, ferroaleaciones, productos terminados como tubos, postes, perfiles, alambrón, cables, varillas y ángulos, y de coque, realizadas en complejos siderúrgicos.
183	331112	Fabricación de desbastes primarios y ferroaleaciones	≤250	Unidades económicas dedicadas principalmente a la fabricación, a partir de arrabio comprado, de desbastes primarios como lingotes, planchones, palanquillas (<i>biletas</i>), tochos, y de ferroaleaciones a partir de material comprado.
184	331210	Fabricación de tubos y postes de hierro y acero	≤250	Unidades económicas dedicadas principalmente a la fabricación de tubos y postes a partir de hierro y acero comprados.
185	331220	Fabricación de otros productos de hierro y acero	≤250	Unidades económicas dedicadas principalmente a la fabricación, a partir de hierro y acero comprados, de láminas recubiertas y sin recubrir, perfiles, alambrón, cables, varillas, ángulos y otros productos de laminación secundaria de hierro y acero.
186	331310	Industria básica del aluminio	≤250	Unidades económicas dedicadas principalmente a la refinación de alúmina, a la producción de aleaciones y formas primarias de aluminio, como lingotes, placas, barrotos, y a la fabricación de productos derivados de la laminación secundaria, como laminados, tubos, perfiles, ángulos y alambrones.
187	331411	Fundición y refinación de cobre	≤250	Unidades económicas dedicadas principalmente a la fundición, afinación y refinación de cobre blíster y electrolítico, y a la producción de sus aleaciones.
188	331412	Fundición y refinación de metales preciosos	≤250	Unidades económicas dedicadas principalmente a la fundición, afinación y refinación de oro, plata y platino, y a la producción de sus aleaciones.
189	331419	Fundición y refinación de otros metales no ferrosos	≤250	Unidades económicas dedicadas principalmente a la fundición, afinación y refinación de plomo, cromo, manganeso, zinc, níquel, estaño, antimonio, molibdeno, magnesio y otros metales no ferrosos, y a la producción de sus aleaciones.
190	331420	Laminación secundaria de cobre	≤250	Unidades económicas dedicadas principalmente a la fabricación de productos derivados de la laminación secundaria de cobre, como láminas, planchas, tiras, perfiles, alambre, tubos, polvos y escamas.
191	331490	Laminación secundaria de otros metales no ferrosos	≤250	Unidades económicas dedicadas principalmente a la fabricación de productos derivados de la laminación secundaria de oro, plata, plomo, zinc y otros metales no ferrosos, que da origen a productos como láminas, planchas, tiras, perfiles, barras, varillas, alambre y tubos de metales no ferrosos refinados.

(Continúa)

CONT	Código	Nombre de la clase	H001A	Descripción
192	331510	Moldeo por fundición de piezas de hierro y acero	≤250	Unidades económicas dedicadas principalmente al moldeo por fundición de todo tipo de piezas a partir de hierro y acero comprados.
193	331520	Moldeo por fundición de piezas metálicas no ferrosas	≤250	Unidades económicas dedicadas principalmente al moldeo por fundición de todo tipo de piezas a partir de metales no ferrosos comprados.
194	332110	Fabricación de productos metálicos forjados y troquelados	≤250	Unidades económicas dedicadas principalmente a la fabricación de productos forjados y troquelados a partir de metal comprado, como corcholatas, placas para automóvil, ruedas y piezas forjadas para maquinaria.
195	332211	Fabricación de herramientas de mano metálicas sin motor	≤250	Unidades económicas dedicadas principalmente a la fabricación de herramientas de mano metálicas sin motor, como desarmadores, martillos, llaves para tuercas, carretillas de mano, gatos mecánicos, tijeras de mano, sierras de mano, alicates, hojas para sierras, hojas para seguetas, cautines de mano e instrumentos de medición manual como micrómetros, escalímetros, cintas métricas, y de rastrillos y navajas de afeitar.
196	332212	Fabricación de utensilios de cocina metálicos	≤250	Unidades económicas dedicadas principalmente a la fabricación de utensilios de cocina metálicos, como charolas, ollas, cacerolas, coladores, cuchillos de mesa y de cocina.
197	332310	Fabricación de estructuras metálicas	≤250	Unidades económicas dedicadas principalmente a la fabricación de partes y estructuras metálicas de hierro y acero para la construcción, como puentes, estructuras para edificios, torres, vigas, compuertas y armazones.
198	332320	Fabricación de productos de herrería	≤250	Unidades económicas dedicadas principalmente a la fabricación de productos de herrería, como puertas, ventanas, escaleras, productos ornamentales o arquitectónicos de herrería y cancelería de baño, cortinas de acero, corrales y cercas metálicas, entarimados metálicos, ductos, canaletas y juegos infantiles metálicos.
199	332410	Fabricación de calderas industriales	≤250	Unidades económicas dedicadas principalmente a la fabricación de calderas industriales, generadores de vapor, intercambiadores de calor, reactores nucleares para usos diversos, así como de sus partes, y accesorios para calderas, como economizadores, recolectores, recalentadores, acumuladores de vapor, recuperadores de gas y deshollinadores.
200	332420	Fabricación de tanques metálicos de calibre grueso	≤250	Unidades económicas dedicadas principalmente a la fabricación de tanques, depósitos y recipientes similares de metal de calibre grueso, diseñados para soportar altas presiones, como tinacos de ampolla, cisternas para agua y tanques para calderas, gases, sustancias químicas y combustibles.
201	332430	Fabricación de envases metálicos de calibre ligero	≤250	Unidades económicas dedicadas principalmente a la fabricación de envases metálicos de calibre ligero para embalaje, como latas para refrescos, toneles, tambores, cubetas y tinas.
202	332510	Fabricación de herrajes y cerraduras	≤250	Unidades económicas dedicadas principalmente a la fabricación de herrajes para equipajes y para vehículos automotores, cerraduras, chapas, candados, llaves, manijas para puertas, bisagras y artículos similares.

(Continúa)

CONT	Código	Nombre de la clase	H001A	Descripción
203	332610	Fabricación de alambre, productos de alambre y resortes	≤250	Unidades económicas dedicadas principalmente a la fabricación de alambre y productos de alambre a partir de alambre comprado, como cables y cuerdas sin aislar, alambre de púas, telas, cercas, carros para supermercado, clavos, grapas, tachuelas y otros productos similares sin rosca y sin tuerca; a la fabricación de productos de alambre trenzado, como jaulas, cestos y otros accesorios, y de resortes, como muelles y resortes para camas y colchones.
204	332710	Maquinado de piezas para maquinaria y equipo en general	≤250	Unidades económicas dedicadas principalmente al maquinado hecho sobre pedido de piezas metálicas nuevas y usadas para maquinaria y equipo en general, utilizando procesos como fresado, roscado y torneado.
205	332720	Fabricación de tornillos, tuercas, remaches y similares	≤250	Unidades económicas dedicadas principalmente a la fabricación de tornillos, tuercas, armellas, pijas, rondanas, remaches y otros sujetadores metálicos.
206	332810	Recubrimientos y terminados metálicos	≤250	Unidades económicas dedicadas principalmente al recubrimiento de piezas metálicas por medio de la anodización, el cromado, galvanizado, chapeado con metales preciosos, cobrizado, pintado y otros tipos de recubrimiento; al grabado de metales, limpieza, pulimento, desconchado, bruñido, esmerilado de piezas metálicas y otros tratamientos especiales hechos sobre pedido.
207	332910	Fabricación de válvulas metálicas	≤250	Unidades económicas dedicadas principalmente a la fabricación de válvulas metálicas de uso doméstico e industrial para regular el paso de líquidos, sólidos y gases, como grifos, llaves automáticas y manuales, válvulas de globo, de mariposa, válvulas para llantas y cámaras, boquillas y pistolas para mangueras de todo tipo.
208	332991	Fabricación de baleros y rodamientos	≤250	Unidades económicas dedicadas principalmente a la fabricación de baleros y rodamientos.
209	332999	Fabricación de otros productos metálicos	≤250	Unidades económicas dedicadas principalmente a la fabricación de productos y accesorios metálicos para baño y plomería, armas de fuego, municiones, bombas y proyectiles, cajas fuertes, puertas para bóveda, mangueras metálicas flexibles, fibras metálicas, juntas expansivas metálicas de uso industrial y de otros productos metálicos no clasificados en otra parte.
210	333111	Fabricación de maquinaria y equipo agrícola	≤250	Unidades económicas dedicadas principalmente a la fabricación de maquinaria y equipo para actividades agrícolas, como tractores, sembradoras, cultivadoras, espolvoreadoras, aspersores e implementos agrícolas como arados y rastras.
211	333112	Fabricación de maquinaria y equipo pecuario	≤250	Unidades económicas dedicadas principalmente a la fabricación de maquinaria y equipo para actividades pecuarias, como ordeñadoras, equipo para la preparación de alimentos para el ganado, equipo para la avicultura y para la cría de animales.
212	333120	Fabricación de maquinaria y equipo para la construcción	≤250	Unidades económicas dedicadas principalmente a la fabricación de maquinaria y equipo para la construcción, como tractores de oruga, máquinas para movimiento de tierra, <i>bulldozers</i> y mezcladoras de concreto.
213	333130	Fabricación de maquinaria y equipo para la industria extractiva	≤250	Unidades económicas dedicadas principalmente a la fabricación de maquinaria y equipo para la extracción y beneficio de minerales; para la inspección, perforación y extracción en pozos de petróleo, gas y agua, y a la fabricación de carritos de minería.

(Continúa)

CONT	Código	Nombre de la clase	H001A	Descripción
214	333241	Fabricación de maquinaria y equipo para la industria de la madera	≤250	Unidades económicas dedicadas principalmente a la fabricación de maquinaria y equipo para la industria de la madera, como máquinas-herramienta, equipo para cortar, torneado, perforar, cepillar, taladrar, ensamblar, laminar y realizar otros procesos a la madera, y de prensas para la fabricación de tableros de partículas y fibras aglomeradas de madera.
215	333242	Fabricación de maquinaria y equipo para la industria del hule y del plástico	≤250	Unidades económicas dedicadas principalmente a la fabricación de maquinaria y equipo para la industria del hule y del plástico, como extrusoras, inyectoras, termoformadoras y peletizadoras de plástico, y a la fabricación de equipo para la fabricación y revitalización de llantas.
216	333243	Fabricación de maquinaria y equipo para la industria alimentaria y de las bebidas	≤250	Unidades económicas dedicadas principalmente a la fabricación de maquinaria y equipo para la industria alimentaria y de las bebidas, como tortilladoras, descremadoras, amasadoras, molinos, embutidoras y equipo de pasteurización.
217	333244	Fabricación de maquinaria y equipo para la industria textil	≤250	Unidades económicas dedicadas principalmente a la fabricación de maquinaria y equipo para la industria textil, como tejedoras, máquinas de coser, hiladoras, cardadoras, deshiladoras, cortadoras, impresoras de tela y texturizadoras.
218	333245	Fabricación de maquinaria y equipo para la industria de la impresión	≤250	Unidades económicas dedicadas principalmente a la fabricación de maquinaria y equipo para la industria de la impresión, como rotativas, imprentas, rotograbadoras, fileteadoras y cortadoras de papel.
219	333246	Fabricación de maquinaria y equipo para la industria del vidrio y otros minerales no metálicos	≤250	Unidades económicas dedicadas principalmente a la fabricación de maquinaria y equipo para la industria del vidrio y otros minerales no metálicos, como máquinas para la elaboración de cemento, cal y yeso, equipo para trabajos de alfarería y cerámica, laminadoras y sopladoras de vidrio.
220	333249	Fabricación de maquinaria y equipo para otras industrias manufactureras	≤250	Unidades económicas dedicadas principalmente a la fabricación de maquinaria y equipo para la industria del cuero, del calzado, del papel, del tabaco, química, y para otras industrias manufactureras no clasificadas en otra parte.
221	333311	Fabricación de aparatos fotográficos	≤250	Unidades económicas dedicadas principalmente a la fabricación de aparatos fotográficos, como cámaras fotográficas, equipo y accesorios fotográficos, y aparatos de proyección.
222	333312	Fabricación de máquinas fotocopadoras	≤250	Unidades económicas dedicadas principalmente a la fabricación de máquinas fotocopadoras.
223	333319	Fabricación de otra maquinaria y equipo para el comercio y los servicios	≤250	Unidades económicas dedicadas principalmente a la fabricación de otra maquinaria y equipo para el comercio y los servicios, como equipo de mantenimiento automotriz, equipo de lavandería comercial y de tintorería, equipo de limpieza industrial, maquinaria para hoteles y restaurantes, lentes y aparatos ópticos de uso no oftálmico (microscopios ópticos no electrónicos, binoculares, catalejos, telescopios, instrumentos ópticos para astronomía y telémetros), máquinas no electrónicas para oficina, equipo para parques, museos y ferias, calentadores industriales de agua, máquinas de enseñanza y entrenamiento, y máquinas expendedoras.

(Continúa)

CONT	Código	Nombre de la clase	H001A	Descripción
224	333411	Fabricación de equipo de aire acondicionado y calefacción	≤250	Unidades económicas dedicadas principalmente a la fabricación de equipo de aire acondicionado, calefacción y ventilación, como radiadores, calentadores de ambiente, estufas para calefacción, equipos para purificación de aire, compresoras para aire acondicionado, sopladores industriales y calderas de calefacción central.
225	333412	Fabricación de equipo de refrigeración industrial y comercial	≤250	Unidades económicas dedicadas principalmente a la fabricación de equipo de refrigeración industrial y comercial, como cámaras de refrigeración, torres de enfriamiento, exhibidores con refrigeración, condensadoras para cámaras frigoríficas, compresoras para refrigeración y evaporadores.
226	333510	Fabricación de maquinaria y equipo para la industria metalmeccánica	≤250	Unidades económicas dedicadas principalmente a la fabricación de maquinaria y equipo para cortar, forjar, troquelar, torneear, perforar, fresar, conformar, cepillar, taladrar, trefilar, rectificar, laminar y realizar otros procesos a los metales.
227	333610	Fabricación de motores de combustión interna, turbinas y transmisiones	≤250	Unidades económicas dedicadas principalmente a la fabricación y reconstrucción en serie de motores de combustión interna, turbinas, turbogeneradores y transmisiones de fuerza motriz de uso industrial, naval y ferroviario; motores diésel para vehículos de motor, y motores fuera de borda.
228	333910	Fabricación de bombas y sistemas de bombeo	≤250	Unidades económicas dedicadas principalmente a la fabricación de bombas y sistemas de bombeo para uso industrial, comercial o doméstico.
229	333920	Fabricación de maquinaria y equipo para levantar y trasladar	≤250	Unidades económicas dedicadas principalmente a la fabricación de maquinaria y equipo para levantar y trasladar personas y materiales, como elevadores, transportadores, grúas, cargadores, sistemas de monorraíl, montacargas, escaleras eléctricas, malacates, andadores eléctricos, tractores (excepto agrícolas y para la construcción) y contenedores para carga.
230	333991	Fabricación de equipo para soldar y soldaduras	≤250	Unidades económicas dedicadas principalmente a la fabricación de equipo para soldar, de electrodos para soldadura autógena, y soldaduras ferrosas y no ferrosas.
231	333992	Fabricación de maquinaria y equipo para envasar y empacar	≤250	Unidades económicas dedicadas principalmente a la fabricación de maquinaria y equipo para envasar y empacar.
232	333993	Fabricación de aparatos e instrumentos para pesar	≤250	Unidades económicas dedicadas principalmente a la fabricación de básculas y balanzas para uso comercial, médico y de laboratorio, industrial y doméstico.
233	333999	Fabricación de otra maquinaria y equipo para la industria en general	≤250	Unidades económicas dedicadas principalmente a la fabricación de otra maquinaria y equipo para la industria en general, como taladros, prensas, herramientas de mano con motor; bombas y motores de fuerza hidráulica; hornos de uso médico y para la industria en general; gatos hidráulicos y neumáticos, y de otra maquinaria y equipo para la industria en general no clasificados en otra parte.
234	334110	Fabricación de computadoras y equipo periférico	≤250	Unidades económicas dedicadas principalmente a la fabricación y ensamble de computadoras y equipo periférico, como unidades de almacenamiento, impresoras, lectores ópticos y magnéticos, monitores y reguladores.

(Continúa)

CONT	Código	Nombre de la clase	H001A	Descripción
235	334210	Fabricación de equipo telefónico	≤250	Unidades económicas dedicadas principalmente a la fabricación de equipo telefónico, como aparatos telefónicos no celulares, conmutadores, centrales telefónicas, extensiones y fax.
236	334220	Fabricación de equipo de transmisión y recepción de señales de radio y televisión, y equipo de comunicación inalámbrico	≤250	Unidades económicas dedicadas principalmente a la fabricación de equipo de transmisión y recepción de señales de radio, televisión abierta, por cable y satelital, y de equipo de comunicación inalámbrico, como antenas, equipo de transmisión y recepción de microondas, satélites, sistemas de posicionamiento global, equipo de radiolocalización y equipo de comunicación marítima.
237	334290	Fabricación de otros equipos de comunicación	≤250	Unidades económicas dedicadas principalmente a la fabricación de otros equipos de comunicación, como equipo de señalamiento y control de tráfico aéreo, ferroviario, náutico, terrestre y peatonal; de detectores y equipo de rastreo; de alarmas contra incendios, contra accidentes industriales y contra robos, incluso para automóviles, y de otro equipo de comunicación no clasificado en otra parte.
238	334310	Fabricación de equipo de audio y de video	≤250	Unidades económicas dedicadas principalmente a la fabricación de equipo de audio y de video, como televisores, radios, estéreos, videocaseteras, reproductores de sonido, amplificadores, ecualizadores, sintetizadores, videocámaras de uso doméstico y micrófonos.
239	334410	Fabricación de componentes electrónicos	≤250	Unidades económicas dedicadas principalmente a la fabricación de componentes electrónicos, como tarjetas simples o cargadas, circuitos, capacitores, condensadores, resistores, conectores y semiconductores, bobinas, transformadores, módem para computadora, fax y teléfono; arneses, y otros componentes electrónicos.
240	334511	Fabricación de relojes	≤250	Unidades económicas dedicadas principalmente a la fabricación de relojes de pulsera, de bolsillo, relojes checadores, relojes despertadores, cronómetros y controladores de tiempo.
241	334519	Fabricación de otros instrumentos de medición, control, navegación, y equipo médico electrónico	≤250	Unidades económicas dedicadas principalmente a la fabricación de instrumentos de medición y control como parquímetros, medidores de gas y de agua, taxímetros, aparatos para meteorología, geofísica y agrimensura, equipo de control de procesos industriales, instrumentos y equipo para análisis, ensayos y pruebas de laboratorio, microscopios electrónicos; de instrumentos de navegación aeronáutica y náutica, detectores, instrumentos de dibujo y trazado, y de equipo médico electrónico, como equipo de diagnóstico y radioterapia, marcapasos, audífonos para sordera y otros aparatos de implante.
242	334610	Fabricación y reproducción de medios magnéticos y ópticos	≤250	Unidades económicas dedicadas principalmente a la fabricación de medios magnéticos y ópticos, como cintas magnéticas vírgenes, discos compactos (CD), de video digital (DVD), videocasetes y disquetes, y a la reproducción masiva de discos compactos (CD), de video digital (DVD) y videocasetes grabados, y de <i>software</i> en discos compactos (CD) y otros medios electrónicos.

(Continúa)

CONT	Código	Nombre de la clase	H001A	Descripción
243	335110	Fabricación de focos	≤250	Unidades económicas dedicadas principalmente a la fabricación de focos, lámparas y tubos de luz fluorescente e incandescente, de halógeno y de descarga gaseosa o de vapor de sodio; de luminarias, reflectores, focos y lámparas de uso automotriz, y de partes como bombillas, casquillos y filamentos.
244	335120	Fabricación de lámparas ornamentales	≤250	Unidades económicas dedicadas principalmente a la fabricación de lámparas ornamentales de pedestal, pared y techo, pantallas para lámparas y candiles.
245	335210	Fabricación de enseres electrodomésticos menores	≤250	Unidades económicas dedicadas principalmente a la fabricación de enseres electrodomésticos menores, como licuadoras, batidoras, rasuradoras, tenazas para el cabello, vaporizadores, humidificadores, utensilios de cocina eléctricos, hornos eléctricos, aspiradoras, enceradoras, pulidoras, ventiladores de pedestal y de techo.
246	335220	Fabricación de aparatos de línea blanca	≤250	Unidades económicas dedicadas principalmente a la fabricación de aparatos de línea blanca, como refrigeradores, hornos convencionales y de microondas, lavadoras, secadoras de ropa, lavavajillas y compactadores de basura.
247	335311	Fabricación de motores y generadores eléctricos	≤250	Unidades económicas dedicadas principalmente a la fabricación de motores y generadores eléctricos, trifásicos y monofásicos o de corriente directa.
248	335312	Fabricación de equipo y aparatos de distribución de energía eléctrica	≤250	Unidades económicas dedicadas principalmente a la fabricación de equipo y aparatos de distribución de energía eléctrica, como transformadores para distribución de energía eléctrica y para uso industrial, sistemas de control de corriente, interruptores, conectores, fusibles, reguladores eléctricos, colectores de energía solar, y de tableros de control de uso industrial.
249	335910	Fabricación de acumuladores y pilas	≤250	Unidades económicas dedicadas principalmente a la fabricación de baterías, acumuladores y pilas.
250	335920	Fabricación de cables de conducción eléctrica	≤250	Unidades económicas dedicadas principalmente a la fabricación de alambres y cables para conducir electricidad.
251	335930	Fabricación de enchufes, contactos, fusibles y otros accesorios para instalaciones eléctricas	≤250	Unidades económicas dedicadas principalmente a la fabricación de accesorios para instalaciones eléctricas, como enchufes, contactos, fusibles, interruptores, cajas distribuidoras tomacorriente, clavijas, soportes y aislantes.
252	335991	Fabricación de productos eléctricos de carbón y grafito	≤250	Unidades económicas dedicadas principalmente a la fabricación de productos de carbón y grafito para uso eléctrico, como electrodos para uso térmico y electrolítico, carbones, contactos, fibras y escobillas.
253	335999	Fabricación de otros productos eléctricos	≤250	Unidades económicas dedicadas principalmente a la fabricación de solenoides, condensadores, capacitores eléctricos, eliminadores de corriente, supresores de picos, dispositivos eléctricos para puertas, timbres, zumbadores eléctricos, recargadores de baterías, cordones eléctricos con conectores y otros accesorios y materiales eléctricos no clasificados en otra parte.

(Continúa)

CONT	Código	Nombre de la clase	H001A	Descripción
254	336110	Fabricación de automóviles y camionetas	≤250	Unidades económicas dedicadas principalmente a la fabricación de vehículos ligeros con motor de combustión interna, como automóviles, furgonetas (<i>minivans</i>) y otras camionetas de carga ligera.
255	336120	Fabricación de camiones y tractocamiones	≤250	Unidades económicas dedicadas principalmente a la fabricación de autobuses y microbuses de pasajeros, camiones de carga, de volteo, camiones revolvedores de concreto, tractocamiones y chasis.
256	336210	Fabricación de carrocerías y remolques	≤250	Unidades económicas dedicadas principalmente a la fabricación de carrocerías ensambladas sobre chasis comprados, remolques y semirremolques para usos diversos, <i>campers</i> , casetas y toldos para camionetas, carros dormitorios y remolques para automóviles y camionetas.
257	336310	Fabricación de motores y sus partes para vehículos automotrices	≤250	Unidades económicas dedicadas principalmente a la fabricación y la reconstrucción en serie de motores de gasolina, híbridos y de combustibles alternativos para vehículos automotrices (automóviles, camionetas y camiones) y sus partes, como árboles de levas, punterías, monoblocs y anillos.
258	336320	Fabricación de equipo eléctrico y electrónico y sus partes para vehículos automotores	≤250	Unidades económicas dedicadas principalmente a la fabricación de equipo eléctrico y electrónico para vehículos automotores (automóviles, camionetas, camiones, trenes, barcos y aeronaves) y sus partes, como generadores, distribuidores, marchas, interruptores, arneses y cableados.
259	336330	Fabricación de partes de sistemas de dirección y de suspensión para vehículos automotrices	≤250	Unidades económicas dedicadas principalmente a la fabricación de partes de sistemas de dirección y suspensión para vehículos automotrices (automóviles, camionetas y camiones).
260	336340	Fabricación de partes de sistemas de frenos para vehículos automotrices	≤250	Unidades económicas dedicadas principalmente a la fabricación de partes de sistemas de frenos para vehículos automotrices (automóviles, camionetas y camiones), como balatas, discos y tambores para frenos.
261	336350	Fabricación de partes de sistemas de transmisión para vehículos automotores	≤250	Unidades económicas dedicadas principalmente a la fabricación de partes de sistemas de transmisión para vehículos automotores (automóviles, camionetas, camiones, trenes, barcos y aeronaves) como calabazos de hierro, collarines, crucetas, embragues, discos de embrague, ejes de tracción y flechas cardán.
262	336360	Fabricación de asientos y accesorios interiores para vehículos automotores	≤250	Unidades económicas dedicadas principalmente a la fabricación de asientos completos para vehículos automotores (automóviles, camionetas, camiones, trenes, barcos y aeronaves) y accesorios para interiores, como cinturones de seguridad, fundas para volantes y asientos, y bolsas de aire.
263	336370	Fabricación de piezas metálicas troqueladas para vehículos automotrices	≤250	Unidades económicas dedicadas principalmente a la fabricación de piezas metálicas troqueladas o estampadas para vehículos automotrices (automóviles, camionetas y camiones), como defensas, tanques para combustible, polveras y guardapolvos.
264	336390	Fabricación de otras partes para vehículos automotrices	≤250	Unidades económicas dedicadas principalmente a la fabricación de filtros para gasolina, radiadores, espejos, elevadores, escapes, mofles, sistemas de aire acondicionado y de otras partes para vehículos automotrices (automóviles, camionetas y camiones) no clasificadas en otra parte.

(Continúa)

CONT	Código	Nombre de la clase	H001A	Descripción
265	336410	Fabricación de equipo aeroespacial	≤250	Unidades económicas dedicadas principalmente a la fabricación y reconstrucción de equipo aeroespacial, como motores de combustión interna, turbinas y transmisiones para aeronaves.
266	336510	Fabricación de equipo ferroviario	≤250	Unidades económicas dedicadas principalmente a la fabricación y reconstrucción de equipo para el transporte ferroviario y el transporte urbano en vías (metro, tren ligero y trolebús), como locomotoras, vagones de pasajeros y de carga, y vehículos ferroviarios para mantenimiento.
267	336610	Fabricación de embarcaciones	≤250	Unidades económicas dedicadas principalmente a la construcción y reconstrucción de barcos, yates, embarcaciones recreativas y deportivas, canoas, y en general embarcaciones con o sin motor, diseñadas para la navegación marítima, costera, fluvial y lacustre. En esta categoría también se clasifican las actividades de reparación, mantenimiento, conversión y modificación de barcos y embarcaciones recreativas cuando son llevadas a cabo en la misma unidad económica que los fabrica (llamada astillero o de cualquier otra forma).
268	336991	Fabricación de motocicletas	≤250	Unidades económicas dedicadas principalmente a la fabricación de motocicletas.
269	336992	Fabricación de bicicletas y triciclos	≤250	Unidades económicas dedicadas principalmente a la fabricación de bicicletas y triciclos.
270	336999	Fabricación de otro equipo de transporte	≤250	Unidades económicas dedicadas principalmente a la fabricación de autos de carreras, carros de golf, <i>go-karts</i> , tanques militares y de otros vehículos blindados de uso militar, carros para expender productos (paletas, <i>hot dogs</i>), vehículos de tracción animal y otro equipo de transporte no clasificado en otra parte.
271	337110	Fabricación de cocinas integrales y muebles modulares de baño	≤250	Unidades económicas dedicadas principalmente a la fabricación de cocinas integrales y muebles modulares de baño.
272	337120	Fabricación de muebles, excepto cocinas integrales, muebles modulares de baño y muebles de oficina y estantería	≤250	Unidades económicas dedicadas principalmente a la fabricación de muebles de diversos materiales, como madera, metal, plástico, mimbre, ratán y bejuco; de uso doméstico o para hospitales, escuelas, restaurantes, iglesias, cafeterías.
273	337210	Fabricación de muebles de oficina y estantería	≤250	Unidades económicas dedicadas principalmente a la fabricación de muebles de oficina, así como de mamparas, estantes, vitrinas, aparadores, casilleros y accesorios.
274	337910	Fabricación de colchones	≤250	Unidades económicas dedicadas principalmente a la fabricación de colchones y <i>box spring</i> .
275	337920	Fabricación de persianas y cortineros	≤250	Unidades económicas dedicadas principalmente a la fabricación de persianas, cortineros y sus accesorios.
276	339111	Fabricación de equipo no electrónico para uso médico, dental y para laboratorio	≤250	Unidades económicas dedicadas principalmente a la fabricación de equipo y aparatos no electrónicos para uso médico, dental y para laboratorio, como equipo quirúrgico, odontológico, ortopédico (muletas, fajas, corsés, zapatos ortopédicos); material dental, dentaduras postizas, placas dentales, partes dentales hechas en serie y a la medida.

(Continúa)

CONT	Código	Nombre de la clase	H001A	Descripción
277	339112	Fabricación de material desechable de uso médico	≤250	Unidades económicas dedicadas principalmente a la fabricación de material desechable de uso médico, como algodón absorbente, vendas, gasas, apósitos, cintas adhesivas médicas, jeringas, abatelenguas y productos desechables de uso quirúrgico, como catéteres y materiales de sutura.
278	339113	Fabricación de artículos oftálmicos	≤250	Unidades económicas dedicadas principalmente a la fabricación de armazones, anteojos, lentes ópticos de cristal o de mica, lentes de contacto, lentes para sol, aparatos de diagnóstico ocular y otros artículos oftálmicos.
279	339911	Acuñaación e impresión de monedas	≤250	Unidades económicas dedicadas principalmente a la acuñación de monedas de metales preciosos y no preciosos, y a la impresión de papel moneda (billetes de banco).
280	339912	Orfebrería y joyería de metales y piedras preciosos	≤250	Unidades económicas dedicadas principalmente a la elaboración de orfebrería y joyería de oro y plata, al corte, tallado y pulido de piedras preciosas, y al chapeado con metales preciosos de artículos de joyería.
281	339913	Joyería de metales y piedras no preciosos y de otros materiales	≤250	Unidades económicas dedicadas principalmente a la fabricación de joyería de fantasía hecha de metales y piedras no preciosos, plástico y otros materiales.
282	339914	Metalistería de metales no preciosos	≤250	Unidades económicas dedicadas principalmente a la fabricación de productos de metales no preciosos, como trofeos, artículos ornamentales para uso doméstico, platones, jarrones, floreros.
283	339920	Fabricación de artículos deportivos	≤250	Unidades económicas dedicadas principalmente a la fabricación de aparatos y artículos deportivos, como equipo para gimnasio, mesas especiales para juegos, pelotas y balones para deportes profesionales, raquetas, bates, tacos y bolas de billar, equipo de boxeo, equipo de buceo, equipo de golf y ligas de resistencia.
284	339930	Fabricación de juguetes	≤250	Unidades económicas dedicadas principalmente a la fabricación de juguetes, instrumentos musicales de juguete y juegos de mesa.
285	339940	Fabricación de artículos y accesorios para escritura, pintura, dibujo y actividades de oficina	≤250	Unidades económicas dedicadas principalmente a la fabricación de artículos y accesorios para escritura, pintura artística, dibujo y actividades de oficina, como lápices, plumas, bolígrafos, plumones, papel carbón, carpetas de argollas, cintas entintadas para máquinas de escribir, impresoras y sumadoras, sellos metálicos y de goma, engrapadoras, crayones, pinceles, pinturas de óleo y acuarelas.
286	339950	Fabricación de anuncios y señalamientos	≤250	Unidades económicas dedicadas principalmente a la fabricación de anuncios publicitarios de todo tipo, como toldos luminosos, carteleras, espectaculares, anuncios electrónicos, unipolares, de neón, <i>rotographics</i> , letras individuales, y de letreros informativos y señalamientos fijos para tráfico.
287	339991	Fabricación de instrumentos musicales	≤250	Unidades económicas dedicadas principalmente a la fabricación de instrumentos musicales y sus partes, como instrumentos de cuerda, de viento, de percusión y electrónicos.
288	339992	Fabricación de cierres, botones y agujas	≤250	Unidades económicas dedicadas principalmente a la fabricación de cierres, botones y agujas para coser y tejer.
289	339993	Fabricación de escobas, cepillos y similares	≤250	Unidades económicas dedicadas principalmente a la fabricación de escobas, cepillos, brochas, rodillos, escobetas, trapeadores, plumeros, estropajos y otros productos similares.

(Continúa)

CONT	Código	Nombre de la clase	H001A	Descripción
290	339994	Fabricación de velas y veladoras	≤250	Unidades económicas dedicadas principalmente a la fabricación de velas, veladoras y cirios.
291	339995	Fabricación de ataúdes	≤250	Unidades económicas dedicadas principalmente a la fabricación de ataúdes.
292	339999	Otras industrias manufactureras	≤250	Unidades económicas dedicadas principalmente a la fabricación de marcos para cuadros de todo tipo de material; al corte y enmarcado de espejos; a la fabricación de flores artificiales, postizos de pelo, encendedores, sombrillas, bastones, maniqués, pipas y boquillas para fumar, artesanías a base de conchas, artesanías con diversos materiales, máscaras, empaques de todo tipo de materiales, extintores, máquinas de entretenimiento que operan con fichas o monedas, y otras manufacturas no clasificadas en otra parte.
293	431110	Comercio al por mayor de abarrotos	≤100	Unidades económicas dedicadas principalmente al comercio al por mayor de una amplia variedad de productos, como leche, queso, crema, embutidos, dulces, galletas, pan, pasteles, botanas, frituras, conservas, productos enlatados, agua purificada embotellada, refrescos, cerveza, vinos y licores envasados, cigarrillos, huevo, papel higiénico, detergente, jabón, servilletas de papel, utensilios de cocina desechables.
294	431121	Comercio al por mayor de carnes rojas	≤100	Unidades económicas dedicadas principalmente al comercio al por mayor especializado de carnes rojas y vísceras crudas o semicocidas de res, cerdo, borrego, chivo y de otras especies animales de carne roja.
295	431122	Comercio al por mayor de carne de aves	≤100	Unidades económicas dedicadas principalmente al comercio al por mayor especializado de carne y vísceras de aves, como pollo, codorniz, pato, pavo.
296	431123	Comercio al por mayor de pescados y mariscos	≤100	Unidades económicas dedicadas principalmente al comercio al por mayor especializado de pescados y mariscos (frescos, secos, salados y congelados), y de otros productos alimenticios de origen marino como huevos o huevas.
297	431130	Comercio al por mayor de frutas y verduras frescas	≤100	Unidades económicas dedicadas principalmente al comercio al por mayor especializado de frutas y verduras frescas.
298	431140	Comercio al por mayor de huevo	≤100	Unidades económicas dedicadas principalmente al comercio al por mayor especializado de huevo de gallina y de otras aves.
299	431150	Comercio al por mayor de semillas y granos alimenticios, especias y chiles secos	≤100	Unidades económicas dedicadas principalmente al comercio al por mayor especializado de semillas y granos alimenticios, especias (clavo, pimienta, azafrán, comino, nuez moscada, canela) y chiles secos.
300	431160	Comercio al por mayor de leche y otros productos lácteos	≤100	Unidades económicas dedicadas principalmente al comercio al por mayor especializado de leche y otros productos lácteos, como crema, mantequilla, yogur, queso.
301	431170	Comercio al por mayor de embutidos	≤100	Unidades económicas dedicadas principalmente al comercio al por mayor especializado de embutidos, como chorizo, salchicha, longaniza, mortadela, jamón, queso de puerco.
302	431180	Comercio al por mayor de dulces y materias primas para repostería	≤100	Unidades económicas dedicadas principalmente al comercio al por mayor especializado de dulces, chocolates, chicles, bombones, dulces regionales, polvos para gelatinas, saborizantes y colorantes, y otras materias primas usadas en la elaboración de productos de repostería, como conservadores y esencias.

(Continúa)

CONT	Código	Nombre de la clase	H001A	Descripción
303	431191	Comercio al por mayor de pan y pasteles	≤100	Unidades económicas dedicadas principalmente al comercio al por mayor especializado de pan, pasteles y otros productos de panadería.
304	431192	Comercio al por mayor de botanas y frituras	≤100	Unidades económicas dedicadas principalmente al comercio al por mayor especializado de botanas y frituras, como papas fritas, chicharrones de harina y de cerdo, tostadas, cacahuates, semillas fritas, palomitas de maíz.
305	431193	Comercio al por mayor de conservas alimenticias	≤100	Unidades económicas dedicadas principalmente al comercio al por mayor especializado de conservas alimenticias, como conservas enlatadas, en salmuera, encurtidos, productos alimenticios congelados, en almíbar, en aceite, purés y frutas deshidratadas o secas.
306	431194	Comercio al por mayor de miel	≤100	Unidades económicas dedicadas principalmente al comercio al por mayor especializado de miel.
307	431199	Comercio al por mayor de otros alimentos	≤100	Unidades económicas dedicadas principalmente al comercio al por mayor especializado de paletas de hielo, helados, nieves, gelatinas, flanes, budines y otros productos alimenticios para consumo humano no clasificados en otra parte.
308	431211	Comercio al por mayor de bebidas no alcohólicas y hielo	≤100	Unidades económicas dedicadas principalmente al comercio al por mayor especializado de bebidas envasadas no alcohólicas, como refrescos, jugos y néctares, agua embotellada purificada o mineralizada, bebidas hidratantes, bebidas energetizantes y hielo.
309	431212	Comercio al por mayor de vinos y licores	≤100	Unidades económicas dedicadas principalmente al comercio al por mayor especializado de vinos, licores y bebidas destiladas envasados, como <i>brandy</i> , ron, vodka, <i>whisky</i> , tequila, aguardiente.
310	431213	Comercio al por mayor de cerveza	≤100	Unidades económicas dedicadas principalmente al comercio al por mayor especializado de cerveza envasada.
311	431220	Comercio al por mayor de cigarros, puros y tabaco	≤100	Unidades económicas dedicadas principalmente al comercio al por mayor especializado de cigarros, puros y tabaco (para pipa y para mascar).
312	432111	Comercio al por mayor de fibras, hilos y telas	≤100	Unidades económicas dedicadas principalmente al comercio al por mayor especializado de fibras (naturales y sintéticas), hilos y telas para la confección de prendas de vestir y la decoración en general.
313	432112	Comercio al por mayor de blancos	≤100	Unidades económicas dedicadas principalmente al comercio al por mayor especializado de blancos, como manteles, toallas, sábanas, almohadas, cojines, servilletas, cobertores, colchas, cobijas, carpetas, cortinas, edredones, fundas para electrodomésticos.
314	432113	Comercio al por mayor de cueros y pieles	≤100	Unidades económicas dedicadas principalmente al comercio al por mayor especializado de cueros y pieles.
315	432119	Comercio al por mayor de otros productos textiles	≤100	Unidades económicas dedicadas principalmente al comercio al por mayor especializado de etiquetas, banderas, estandartes, cierres, pasamanería, productos tejidos de fibras duras naturales, productos de pelo natural o sintético, y otros productos textiles no clasificados en otra parte.
316	432120	Comercio al por mayor de ropa, bisutería y accesorios de vestir	≤100	Unidades económicas dedicadas principalmente al comercio al por mayor especializado de ropa, bisutería y accesorios de vestir, como aretes, artículos para el cabello, cinturones, sombreros, bolsas.
317	432130	Comercio al por mayor de calzado	≤100	Unidades económicas dedicadas principalmente al comercio al por mayor especializado de calzado.

(Continúa)

CONT	Código	Nombre de la clase	H001A	Descripción
318	433110	Comercio al por mayor de productos farmacéuticos	≤100	Unidades económicas dedicadas principalmente al comercio al por mayor especializado de medicamentos alópatas, homeopáticos y naturistas para consumo humano.
319	433210	Comercio al por mayor de artículos de perfumería y cosméticos	≤100	Unidades económicas dedicadas principalmente al comercio al por mayor especializado de perfumes, colonias, lociones, esencias, cremas y otros artículos de belleza, como peines, espejos, rizadoros, uñas postizas, limas, ceras depiladoras.
320	433220	Comercio al por mayor de artículos de joyería y relojes	≤100	Unidades económicas dedicadas principalmente al comercio al por mayor especializado de joyería fina, relojes y piedras preciosas.
321	433311	Comercio al por mayor de discos y casetes	≤100	Unidades económicas dedicadas principalmente al comercio al por mayor especializado de discos de acetato, compactos (CD), de video digital (DVD) de música y películas, casetes, cartuchos y cintas de audio y video.
322	433312	Comercio al por mayor de juguetes y bicicletas	≤100	Unidades económicas dedicadas principalmente al comercio al por mayor especializado de juguetes, bicicletas (infantiles, de turismo, deportivas, etc.), triciclos, y partes para bicicletas y triciclos.
323	433313	Comercio al por mayor de artículos y aparatos deportivos	≤100	Unidades económicas dedicadas principalmente al comercio al por mayor especializado de artículos y aparatos deportivos, como bicicletas fijas para ejercicio, equipo y accesorios para excursionismo, pesca, cacería y campismo.
324	433410	Comercio al por mayor de artículos de papelería	≤100	Unidades económicas dedicadas principalmente al comercio al por mayor especializado de artículos de papelería para uso escolar y de oficina.
325	433420	Comercio al por mayor de libros	≤100	Unidades económicas dedicadas principalmente al comercio al por mayor especializado de libros.
326	433430	Comercio al por mayor de revistas y periódicos	≤100	Unidades económicas dedicadas principalmente al comercio al por mayor especializado de revistas y periódicos.
327	433510	Comercio al por mayor de electrodomésticos menores y aparatos de línea blanca	≤100	Unidades económicas dedicadas principalmente al comercio al por mayor especializado de televisores, estéreos, lavadoras, estufas, refrigeradores, máquinas de coser, otros electrodomésticos menores y aparatos de línea blanca.
328	434111	Comercio al por mayor de fertilizantes, plaguicidas y semillas para siembra	≤100	Unidades económicas dedicadas principalmente al comercio al por mayor especializado de fertilizantes, abonos, plaguicidas, fungicidas y semillas mejoradas para siembra.
329	434112	Comercio al por mayor de medicamentos veterinarios y alimentos para animales, excepto mascotas	≤100	Unidades económicas dedicadas principalmente al comercio al por mayor especializado de medicamentos veterinarios y alimentos preparados para animales, excepto mascotas.
330	434211	Comercio al por mayor de cemento, tabique y grava	≤100	Unidades económicas dedicadas principalmente al comercio al por mayor especializado de cemento, tabique, grava, piedra dimensionada, tepetate, cal, yeso, bloque, adoquín, teja y productos prefabricados de concreto.
331	434219	Comercio al por mayor de otros materiales para la construcción, excepto de madera y metálicos	≤100	Unidades económicas dedicadas principalmente al comercio al por mayor especializado de otros materiales para la construcción, como productos de asfalto, láminas de cartón, asbesto o acrílico, aislantes térmicos, tablarroca.

(Continúa)

CONT	Código	Nombre de la clase	H001A	Descripción
332	434221	Comercio al por mayor de materiales metálicos para la construcción y la manufactura	≤100	Unidades económicas dedicadas principalmente al comercio al por mayor especializado de materiales metálicos para la construcción y la manufactura, como lingotes, estructuras, perfiles tubulares, varilla, láminas de acero galvanizado, tableros, canales, soleras, mallas metálicas, viguetas, aluminio, bronce.
333	434222	Comercio al por mayor de productos químicos para la industria farmacéutica y para otro uso industrial	≤100	Unidades económicas dedicadas principalmente al comercio al por mayor especializado de productos y compuestos químicos para la industria farmacéutica y para otro uso industrial, como alcaloides, antibióticos, hormonas y otros compuestos y principios activos a granel, y gases, sales, bases, ácidos, catalizadores, resinas, abrasivos, adhesivos, plastificantes, colorantes y tintas.
334	434223	Comercio al por mayor de envases en general, papel y cartón para la industria	≤100	Unidades económicas dedicadas principalmente al comercio al por mayor especializado de envases de todo tipo de material, flejes, papel y cartón para la industria.
335	434224	Comercio al por mayor de madera para la construcción y la industria	≤100	Unidades económicas dedicadas principalmente al comercio al por mayor especializado de madera aserrada para la construcción y la industria, como tablón, viga, <i>triplay</i> , duela, polines, aglomerados, barrotes, tarimas, madera para cimbra.
336	434225	Comercio al por mayor de equipo y material eléctrico	≤100	Unidades económicas dedicadas principalmente al comercio al por mayor especializado de equipo y material eléctrico para alta y baja tensión, como motores eléctricos, transformadores, generadores, acumuladores y baterías, material para instalaciones eléctricas e iluminación.
337	434226	Comercio al por mayor de pintura	≤100	Unidades económicas dedicadas principalmente al comercio al por mayor especializado de pinturas, barnices, lacas, esmaltes y accesorios para pintar, como brochas, cepillos, rodillos.
338	434227	Comercio al por mayor de vidrios y espejos	≤100	Unidades económicas dedicadas principalmente al comercio al por mayor especializado de vidrios (laminados, templados, esmerilados), espejos y vitrales.
339	434228	Comercio al por mayor de ganado y aves en pie	≤100	Unidades económicas dedicadas principalmente al comercio al por mayor especializado de ganado y aves en pie.
340	434229	Comercio al por mayor de otras materias primas para otras industrias	≤100	Unidades económicas dedicadas principalmente al comercio al por mayor especializado de herrajes y chapas, tanques de gas, calderas y otros productos para la industria en general no clasificados en otra parte.
341	434230	Comercio al por mayor de combustibles de uso industrial	≤100	Unidades económicas dedicadas principalmente al comercio al por mayor especializado de combustibles de uso industrial, como gas Licuado de Petróleo (L.P.), gasolina, combustóleo, diésel, gasavión, biocombustibles, entre otros. Estos combustibles se utilizan generalmente en calderas de hoteles, fábricas, ingenios azucareros, cruceros.
342	434240	Comercio al por mayor de artículos desechables	≤100	Unidades económicas dedicadas principalmente al comercio al por mayor especializado de artículos desechables, como vasos, platos, cubiertos, charolas, moldes, servilletas, popotes y bolsas de plástico.
343	434311	Comercio al por mayor de desechos metálicos	≤100	Unidades económicas dedicadas principalmente al comercio al por mayor especializado de desechos metálicos para reciclaje, como rebaba, viruta y chatarra metálica, envases usados de aluminio y hojalata.

(Continúa)

CONT	Código	Nombre de la clase	H001A	Descripción
344	434312	Comercio al por mayor de desechos de papel y de cartón	≤100	Unidades económicas dedicadas principalmente al comercio al por mayor especializado de desechos de papel y cartón para reciclaje, como periódicos, envases y empaques usados de cartón.
345	434313	Comercio al por mayor de desechos de vidrio	≤100	Unidades económicas dedicadas principalmente al comercio al por mayor especializado de desechos de vidrio para reciclaje, como envases usados de vidrio.
346	434314	Comercio al por mayor de desechos de plástico	≤100	Unidades económicas dedicadas principalmente al comercio al por mayor especializado de desechos de plástico para reciclaje, como envases usados de plástico.
347	434319	Comercio al por mayor de otros materiales de desecho	≤100	Unidades económicas dedicadas principalmente al comercio al por mayor especializado de desechos de madera, polietileno, fibras textiles y otros materiales de desecho para reciclaje, no clasificados en otra parte.
348	435110	Comercio al por mayor de maquinaria y equipo agropecuario, forestal y para la pesca	≤100	Unidades económicas dedicadas principalmente al comercio al por mayor especializado de maquinaria y equipo, partes y refacciones para actividades agrícolas (tractores, trilladoras, equipo para forrajes, molinos), pecuarias (equipo e implementos pecuarios, como corrales, ordeñadoras, básculas ganaderas), forestales (podadoras de árboles) y pesqueras (redes para pesca).
349	435210	Comercio al por mayor de maquinaria y equipo para la construcción y la minería	≤100	Unidades económicas dedicadas principalmente al comercio al por mayor especializado de maquinaria y equipo, partes y refacciones para la construcción y la minería, como excavadoras, trascabos, allanadoras, aplanadoras, revoladoras, compactadoras, motobombas, compresoras, perforadoras y equipo para pavimentación.
350	435220	Comercio al por mayor de maquinaria y equipo para la industria manufacturera	≤100	Unidades económicas dedicadas principalmente al comercio al por mayor especializado de maquinaria y equipo, partes y refacciones para la industria manufacturera, como maquinaria y equipo para la industria alimentaria, textil y metalmeccánica.
351	435311	Comercio al por mayor de equipo de telecomunicaciones, fotografía y cinematografía	≤100	Unidades económicas dedicadas principalmente al comercio al por mayor especializado de aparatos de telefonía y fax, radiocomunicación, torres y antenas de transmisión y recepción de señales, equipo de grabación, cámaras profesionales y semiprofesionales de captación de imágenes, así como instrumentos y accesorios fotográficos y cinematográficos.
352	435312	Comercio al por mayor de artículos y accesorios para diseño y pintura artística	≤100	Unidades económicas dedicadas principalmente al comercio al por mayor especializado de artículos para dibujo técnico y artístico, artículos para ingeniería y arquitectura, y material para artes gráficas.
353	435313	Comercio al por mayor de mobiliario, equipo e instrumental médico y de laboratorio	≤100	Unidades económicas dedicadas principalmente al comercio al por mayor especializado de muebles, equipo, material e instrumental para uso médico, odontológico, oftálmico y para laboratorio.
354	435319	Comercio al por mayor de maquinaria y equipo para otros servicios y para actividades comerciales	≤100	Unidades económicas dedicadas principalmente al comercio al por mayor especializado de rebanadoras, básculas, refrigeradores comerciales, estantería, vitrinas, parrillas, asadores, hornos, quemadores, baterías para restaurantes, máquinas tragamonedas, equipo para salones de belleza, peluquerías, maniqués, y de otra maquinaria y equipo para los servicios no clasificados en otra parte.

(Continúa)

CONT	Código	Nombre de la clase	H001A	Descripción
355	435411	Comercio al por mayor de mobiliario, equipo, y accesorios de cómputo	≤100	Unidades económicas dedicadas principalmente al comercio al por mayor especializado de mobiliario, equipo de cómputo, equipo periférico, consumibles y accesorios, como muebles para computadoras, computadoras, <i>software</i> , impresoras, escáneres, equipo de redes, papel para impresora, discos duros, flexibles y ópticos de uso informático, cintas para impresoras, tóner, cartuchos, ratones, portadisquetes, fundas para computadoras y refacciones.
356	435412	Comercio al por mayor de mobiliario y equipo de oficina	≤100	Unidades económicas dedicadas principalmente al comercio al por mayor especializado de mobiliario y equipo de oficina, como escritorios, archiveros, máquinas de escribir, calculadoras, engargoladoras, máquinas contadoras de billetes y proyectores.
357	435419	Comercio al por mayor de otra maquinaria y equipo de uso general	≤100	Unidades económicas dedicadas principalmente al comercio al por mayor especializado de equipo para soldar, equipo industrial de alta seguridad, patines de carga, gatos hidráulicos, extintores, tanques estacionarios de gas, montacargas, escaleras eléctricas y contenedores de uso industrial.
358	436111	Comercio al por mayor de camiones	≤100	Unidades económicas dedicadas principalmente al comercio al por mayor especializado de camiones, carrocerías, cajas de carga, remolques y semirremolques, tráileres y tractocamiones.
359	436112	Comercio al por mayor de partes y refacciones nuevas para automóviles, camionetas y camiones	≤100	Unidades económicas dedicadas principalmente al comercio al por mayor especializado de partes, refacciones y accesorios nuevos para automóviles, camionetas y camiones, como autoestéreos, alternadores, distribuidores, motores, partes de suspensión y dirección, sistemas de frenos, marchas, embragues, partes eléctricas, cofres, tolvas, frentes, puertas, parabrisas, espejos retrovisores, limpiadores, salpicaderas, rines, volantes, tapetes, reflejantes, bocinas, casetas y <i>campers</i> .
360	437111	Intermediación de comercio al por mayor de productos agropecuarios, excepto a través de internet y de otros medios electrónicos	≤100	Unidades económicas dedicadas principalmente a actuar como intermediarias entre negocios en la compra o venta, excepto a través de internet y otros medios electrónicos, de productos agropecuarios, por lo cual reciben una comisión o tarifa. Estas unidades económicas no son propietarias de los productos que están siendo comercializados.
361	437112	Intermediación de comercio al por mayor de productos para la industria, el comercio y los servicios, excepto a través de internet y de otros medios electrónicos	≤100	Unidades económicas dedicadas principalmente a actuar como intermediarias entre negocios en la compra o venta, excepto a través de internet y otros medios electrónicos, de productos para la industria, el comercio y los servicios, por lo cual reciben una comisión o tarifa. Estas unidades económicas no son propietarias de los productos que están siendo comercializados.
362	437113	Intermediación de comercio al por mayor para productos de uso doméstico y personal, excepto a través de internet y de otros medios electrónicos	≤100	Unidades económicas dedicadas principalmente a actuar como intermediarias entre negocios en la compra o venta, excepto a través de internet y otros medios electrónicos, de productos de uso doméstico y personal, por lo cual reciben una comisión o tarifa. Estas unidades económicas no son propietarias de los productos que están siendo comercializados.

(Continúa)

CONT	Código	Nombre de la clase	H001A	Descripción
363	437210	Intermediación de comercio al por mayor exclusivamente a través de internet y otros medios electrónicos	≤100	Unidades económicas dedicadas principalmente a actuar como intermediarias entre negocios en la compra o venta de productos exclusivamente a través de internet y otros medios electrónicos, por lo cual reciben una comisión o tarifa. Estas unidades económicas no son propietarias de los productos que están siendo comercializados.
364	461110	Comercio al por menor en tiendas de abarrotes, ultramarinos y misceláneas	≤100	Unidades económicas dedicadas principalmente al comercio al por menor de una amplia variedad de productos, como leche, queso, crema, embutidos, dulces, galletas, pan, pasteles, botanas, frituras, conservas, productos enlatados, agua purificada embotellada, refrescos, cerveza, vinos y licores envasados, cigarrillos, huevo, papel higiénico, detergente, jabón, servilletas de papel, utensilios de cocina desechables.
365	461121	Comercio al por menor de carnes rojas	≤100	Unidades económicas (carnicerías) dedicadas principalmente al comercio al por menor especializado de carnes rojas y vísceras crudas o semicocidas de res, cerdo, borrego, chivo y de otras especies de animales de carne roja.
366	461122	Comercio al por menor de carne de aves	≤100	Unidades económicas (pollerías) dedicadas principalmente al comercio al por menor especializado de carne y vísceras de aves, como pollo, codorniz, pato, pavo.
367	461123	Comercio al por menor de pescados y mariscos	≤100	Unidades económicas (pescaderías y marisquerías) dedicadas principalmente al comercio al por menor especializado de pescados y mariscos (frescos, secos, salados y congelados), y de otros productos alimenticios de origen marino como huevos o huevas.
368	461130	Comercio al por menor de frutas y verduras frescas	≤100	Unidades económicas (fruterías y verdulerías) dedicadas principalmente al comercio al por menor especializado de frutas y verduras frescas.
369	461140	Comercio al por menor de semillas y granos alimenticios, especias y chiles secos	≤100	Unidades económicas dedicadas principalmente al comercio al por menor especializado de semillas y granos alimenticios, especias (clavo, pimienta, azafrán, comino, nuez moscada, canela) y chiles secos.
370	461150	Comercio al por menor de leche, otros productos lácteos y embutidos	≤100	Unidades económicas dedicadas principalmente al comercio al por menor especializado de leche, otros productos lácteos (crema, mantequilla, yogur, queso), y embutidos (chorizo, salchicha, longaniza, mortadela, jamón, queso de puerco).
371	461160	Comercio al por menor de dulces y materias primas para repostería	≤100	Unidades económicas dedicadas principalmente al comercio al por menor especializado de dulces, chocolates, chicles, bombones, dulces regionales, polvos para gelatinas, saborizantes y colorantes, y otras materias primas usadas en la elaboración de productos de repostería, como conservadores y esencias.
372	461170	Comercio al por menor de paletas de hielo y helados	≤100	Unidades económicas dedicadas principalmente al comercio al por menor especializado de paletas de hielo, helados y nieves.
373	461190	Comercio al por menor de otros alimentos	≤100	Unidades económicas dedicadas principalmente al comercio al por menor especializado de café, galletas, pan, pasteles, botanas, frituras, miel, conservas alimenticias, gelatinas, flanes, budines, tortillas de harina de maíz y de harina de trigo, frutas deshidratadas o secas, huevo y otros productos alimenticios para consumo humano no clasificados en otra parte.

(Continúa)

CONT	Código	Nombre de la clase	H001A	Descripción
374	461211	Comercio al por menor de vinos y licores	≤100	Unidades económicas dedicadas principalmente al comercio al por menor especializado de vinos, licores y bebidas destiladas envasados, como <i>brandy</i> , ron, vodka, <i>whisky</i> , tequila, aguardiente.
375	461212	Comercio al por menor de cerveza	≤100	Unidades económicas dedicadas principalmente al comercio al por menor especializado de cerveza envasada.
376	461213	Comercio al por menor de bebidas no alcohólicas y hielo	≤100	Unidades económicas dedicadas principalmente al comercio al por menor especializado de bebidas envasadas no alcohólicas, como refrescos, jugos y néctares, agua embotellada purificada o mineralizada, bebidas hidratantes, bebidas energéticas y hielo.
377	461220	Comercio al por menor de cigarros, puros y tabaco	≤100	Unidades económicas dedicadas principalmente al comercio al por menor especializado de cigarros, puros y tabaco (para pipa y para mascar).
378	462111	Comercio al por menor en supermercados	≤100	Unidades económicas (supermercados) dedicadas principalmente al comercio al por menor de una extensa variedad de productos, como alimentos, ropa, artículos de limpieza y artículos para el hogar, organizados en secciones o áreas de exhibición especializadas que facilitan el acceso directo del público a las mercancías.
379	462112	Comercio al por menor en minisupers	≤100	Unidades económicas (minisupers) dedicadas principalmente al comercio al por menor de alimentos, bebidas y productos de primera necesidad para los hogares y personas, organizados en secciones o pequeñas áreas de exhibición especializadas que facilitan el acceso directo del público a las mercancías.
380	462210	Comercio al por menor en tiendas departamentales	≤100	Unidades económicas (tiendas departamentales) dedicadas principalmente al comercio al por menor de una gran variedad de productos, como muebles, línea blanca, artículos deportivos, perfumes, discos, cintas de audio y video, libros, juguetes.
381	463111	Comercio al por menor de telas	≤100	Unidades económicas dedicadas principalmente al comercio al por menor especializado de telas para la confección de prendas de vestir y la decoración en general.
382	463112	Comercio al por menor de blancos	≤100	Unidades económicas dedicadas principalmente al comercio al por menor especializado de blancos nuevos, como manteles, toallas, sábanas, almohadas, cojines, servilletas, cobertores, colchas, cobijas, carpetas, cortinas, edredones, fundas para electrodomésticos.
383	463113	Comercio al por menor de artículos de mercería y bonetería	≤100	Unidades económicas dedicadas principalmente al comercio al por menor especializado de artículos de mercería (cierres, encajes, hilos, estambres, hilazas, botones), artículos de bonetería y pasamanería.
384	463211	Comercio al por menor de ropa, excepto de bebé y lencería	≤100	Unidades económicas dedicadas principalmente al comercio al por menor especializado de ropa nueva.
385	463212	Comercio al por menor de ropa de bebé	≤100	Unidades económicas dedicadas principalmente al comercio al por menor especializado de ropa de bebé nueva.
386	463213	Comercio al por menor de lencería	≤100	Unidades económicas dedicadas principalmente al comercio al por menor especializado de lencería nueva.
387	463214	Comercio al por menor de disfraces, vestimenta regional y vestidos de novia	≤100	Unidades económicas dedicadas principalmente al comercio al por menor especializado de disfraces, vestimenta regional, vestidos de novia, primera comunión, quince años, nuevos.

(Continúa)

CONT	Código	Nombre de la clase	H001A	Descripción
388	463215	Comercio al por menor de bisutería y accesorios de vestir	≤100	Unidades económicas dedicadas principalmente al comercio al por menor especializado de bisutería y de accesorios de vestir nuevos, como aretes, artículos para el cabello, pañoletas, mascadas.
389	463216	Comercio al por menor de ropa de cuero y piel y de otros artículos de estos materiales	≤100	Unidades económicas dedicadas principalmente al comercio al por menor especializado de ropa nueva de cuero, piel y materiales sucedáneos (chamarras, chalecos, faldas) y otros artículos nuevos de estos materiales (bolsas, portafolios, maletas, cinturones, guantes y carteras).
390	463217	Comercio al por menor de pañales desechables	≤100	Unidades económicas dedicadas principalmente al comercio al por menor especializado de pañales desechables y toallas sanitarias.
391	463218	Comercio al por menor de sombreros	≤100	Unidades económicas dedicadas principalmente al comercio al por menor especializado de sombreros nuevos.
392	463310	Comercio al por menor de calzado	≤100	Unidades económicas dedicadas principalmente al comercio al por menor especializado de calzado nuevo.
393	464111	Farmacias sin minisúper	≤100	Unidades económicas (farmacias sin minisúper) dedicadas principalmente al comercio al por menor de medicamentos alópatas para consumo humano y de preparaciones químicas realizadas en el establecimiento comercializador.
394	464112	Farmacias con minisúper	≤100	Unidades económicas (farmacias con minisúper) dedicadas principalmente al comercio al por menor de medicamentos alópatas para consumo humano y de preparaciones químicas realizadas en el establecimiento comercializador, combinado con el comercio de productos de perfumería, abarrotes o productos higiénicos. Los productos se encuentran organizados en secciones o pequeñas áreas de exhibición especializadas que facilitan el acceso directo del público a las mercancías.
395	464113	Comercio al por menor de productos naturistas, medicamentos homeopáticos y de complementos alimenticios	≤100	Unidades económicas dedicadas principalmente al comercio al por menor especializado de productos naturistas (alimentos, hierbas y plantas medicinales, cosméticos), medicamentos homeopáticos y complementos alimenticios para consumo humano.
396	464121	Comercio al por menor de lentes	≤100	Unidades económicas dedicadas principalmente al comercio al por menor especializado de anteojos graduados y para sol, lentes de contacto y sus accesorios.
397	464122	Comercio al por menor de artículos ortopédicos	≤100	Unidades económicas dedicadas principalmente al comercio al por menor especializado de artículos ortopédicos nuevos, como prótesis, muletas, sillas de ruedas, calzado ortopédico.
398	465111	Comercio al por menor de artículos de perfumería y cosméticos	≤100	Unidades económicas dedicadas principalmente al comercio al por menor especializado de perfumes, colonias, lociones, esencias, cremas y otros artículos de belleza, como peines, espejos, rizadoros, uñas postizas, limas, ceras depiladoras.
399	465112	Comercio al por menor de artículos de joyería y relojes	≤100	Unidades económicas dedicadas principalmente al comercio al por menor especializado de joyería fina, relojes, cubiertos de metales preciosos y artículos decorativos de metales preciosos, como charolas y jarrones.
400	465211	Comercio al por menor de discos y casetes	≤100	Unidades económicas dedicadas principalmente al comercio al por menor especializado de discos de acetato, compactos (CD), de video digital (DVD) de música y películas, casetes, cartuchos y cintas de audio y video, nuevos.

(Continúa)

CONT	Código	Nombre de la clase	H001A	Descripción
401	465212	Comercio al por menor de juguetes	≤100	Unidades económicas (jugueterías) dedicadas principalmente al comercio al por menor especializado de juguetes nuevos.
402	465213	Comercio al por menor de bicicletas y triciclos	≤100	Unidades económicas dedicadas principalmente al comercio al por menor especializado de bicicletas (infantiles, de turismo, deportivas, etc.) y triciclos nuevos, y partes para bicicletas y triciclos.
403	465214	Comercio al por menor de equipo y material fotográfico	≤100	Unidades económicas dedicadas principalmente al comercio al por menor especializado de equipo y material fotográfico nuevo y sus accesorios, como cámaras, trípodes, lentes, fundas, rollos, papel y productos químicos para fotografía.
404	465215	Comercio al por menor de artículos y aparatos deportivos	≤100	Unidades económicas dedicadas principalmente al comercio al por menor especializado de artículos y aparatos deportivos nuevos, como bicicletas fijas para ejercicio, equipo y accesorios para excursionismo, pesca, cacería y campismo.
405	465216	Comercio al por menor de instrumentos musicales	≤100	Unidades económicas dedicadas principalmente al comercio al por menor especializado de instrumentos musicales nuevos y sus accesorios, como atriles, sintetizadores, amplificadores, bocinas, consolas y partituras.
406	465311	Comercio al por menor de artículos de papelería	≤100	Unidades económicas (papelerías) dedicadas principalmente al comercio al por menor especializado de artículos de papelería para uso escolar y de oficina.
407	465312	Comercio al por menor de libros	≤100	Unidades económicas dedicadas principalmente al comercio al por menor especializado de libros nuevos.
408	465313	Comercio al por menor de revistas y periódicos	≤100	Unidades económicas dedicadas principalmente al comercio al por menor especializado de revistas nuevas y periódicos.
409	465911	Comercio al por menor de mascotas	≤100	Unidades económicas dedicadas principalmente al comercio al por menor especializado de mascotas.
410	465912	Comercio al por menor de regalos	≤100	Unidades económicas dedicadas principalmente al comercio al por menor especializado de regalos, tarjetas de felicitaciones y para toda ocasión, calcomanías, globos, papel para envolver, moños y novedades.
411	465913	Comercio al por menor de artículos religiosos	≤100	Unidades económicas dedicadas principalmente al comercio al por menor especializado de artículos religiosos nuevos, como velas, crucifijos, efigies, biblias, medallas, oraciones, estampas, accesorios y utensilios para ceremonias sacramentales.
412	465914	Comercio al por menor de artículos desechables	≤100	Unidades económicas dedicadas principalmente al comercio al por menor especializado de artículos desechables, como vasos, platos, cubiertos, charolas, moldes, servilletas, popotes, bolsas de plástico.
413	465915	Comercio al por menor en tiendas de artesanías	≤100	Unidades económicas (tiendas de artesanías) dedicadas principalmente al comercio al por menor de una amplia variedad de productos artesanales, entendidos como productos típicos que reflejan características regionales con significado cultural, como marcos para fotografías, espejos, máscaras, adornos para casas, artículos de temporada, alhajeros, juguetes, bolsas, monederos, vajillas, lámparas, muebles (mesas de centro, libreros, entre otros).
414	465919	Comercio al por menor de otros artículos de uso personal	≤100	Unidades económicas dedicadas principalmente al comercio al por menor especializado de ataúdes y otros artículos de uso personal no clasificados en otra parte.

(Continúa)

CONT	Código	Nombre de la clase	H001A	Descripción
415	466111	Comercio al por menor de muebles para el hogar	≤100	Unidades económicas dedicadas principalmente al comercio al por menor especializado de muebles nuevos para el hogar, como salas, comedores, gabinetes, libreros, vitrinas, camas.
416	466112	Comercio al por menor de electrodomésticos menores y aparatos de línea blanca	≤100	Unidades económicas dedicadas principalmente al comercio al por menor especializado de televisores, estéreos, lavadoras, estufas, refrigeradores, máquinas de coser, otros electrodomésticos menores y aparatos de línea blanca nuevos.
417	466113	Comercio al por menor de muebles para jardín	≤100	Unidades económicas dedicadas principalmente al comercio al por menor especializado de muebles nuevos para jardín, como sillas, mesas, bancas, kioscos.
418	466114	Comercio al por menor de cristalería, loza y utensilios de cocina	≤100	Unidades económicas dedicadas principalmente al comercio al por menor especializado de cubiertos, vasos, baterías de cocina, vajillas y piezas sueltas de cristal, cerámica y plástico nuevos.
419	466211	Comercio al por menor de mobiliario, equipo y accesorios de cómputo	≤100	Unidades económicas dedicadas principalmente al comercio al por menor especializado de mobiliario, equipo de cómputo, equipo periférico, consumibles y accesorios nuevos, como muebles para computadoras, computadoras, <i>software</i> , impresoras, escáneres, equipo de redes, papel para impresora, discos duros, flexibles y ópticos de uso informático, cintas para impresoras, tóner, cartuchos, ratones, portadisquetes, fundas para computadoras, y refacciones nuevas.
420	466212	Comercio al por menor de teléfonos y otros aparatos de comunicación	≤100	Unidades económicas dedicadas principalmente al comercio al por menor especializado de aparatos de comunicación, como teléfonos celulares, antenas parabólicas, faxes, interfonos, partes, refacciones y accesorios nuevos.
421	466311	Comercio al por menor de alfombras, cortinas, tapices y similares	≤100	Unidades económicas dedicadas principalmente al comercio al por menor especializado de alfombras, losetas vinílicas, linóleos, pisos de madera, tapices, tapetes, cortinas de materiales no textiles, persianas y gobelinos nuevos.
422	466312	Comercio al por menor de plantas y flores naturales	≤100	Unidades económicas (florerías) dedicadas principalmente al comercio al por menor especializado de plantas, flores y árboles naturales, arreglos florales y frutales, coronas funerarias, naturalezas muertas.
423	466313	Comercio al por menor de antigüedades y obras de arte	≤100	Unidades económicas dedicadas principalmente al comercio al por menor especializado de antigüedades y obras de arte, como pinturas, esculturas, timbres y monedas de colección, y objetos antiguos valiosos.
424	466314	Comercio al por menor de lámparas ornamentales y candiles	≤100	Unidades económicas dedicadas principalmente al comercio al por menor especializado de lámparas ornamentales, pantallas para lámparas y candiles nuevos.
425	466319	Comercio al por menor de otros artículos para la decoración de interiores	≤100	Unidades económicas dedicadas principalmente al comercio al por menor especializado de artículos nuevos para el hogar, como figuras de cerámica para decorar, material para manualidades, plantas y flores artificiales, y otros artículos para la decoración de interiores no clasificados en otra parte.
426	466410	Comercio al por menor de artículos usados	≤100	Unidades económicas dedicadas principalmente al comercio al por menor especializado de artículos usados como muebles, electrodomésticos menores y aparatos de línea blanca, libros, revistas, ropa, calzado, juguetes, equipo de cómputo.

(Continúa)

CONT	Código	Nombre de la clase	H001A	Descripción
427	467111	Comercio al por menor en ferreterías y tlapalerías	≤100	Unidades económicas dedicadas principalmente al comercio al por menor de artículos para plomería, material eléctrico, material de construcción, tornillos, clavos, cerrajería, abrasivos, herramientas manuales como taladros, pulidoras, lijadoras, martillos, palas, cinceles de corte, cuñas, cucharas de albañil. Estas unidades económicas se caracterizan por comercializar una amplia variedad de productos de construcción, a través de un mostrador o permitiendo el acceso de los clientes para que ellos elijan los productos directamente.
428	467112	Comercio al por menor de pisos y recubrimientos cerámicos	≤100	Unidades económicas dedicadas principalmente al comercio al por menor especializado de pisos y recubrimientos cerámicos, muebles de baño, como tinajas de baño, y accesorios para baño. Estas unidades económicas se caracterizan por comercializar pisos y recubrimientos cerámicos a través de un mostrador o permitiendo el acceso de los clientes para que ellos los elijan directamente.
429	467113	Comercio al por menor de pintura	≤100	Unidades económicas dedicadas principalmente al comercio al por menor especializado de pinturas, barnices, lacas, esmaltes y accesorios para pintar como brochas, cepillos, rodillos.
430	467114	Comercio al por menor de vidrios y espejos	≤100	Unidades económicas dedicadas principalmente al comercio al por menor especializado de vidrios (laminados, templados, esmerilados), espejos y vitrales.
431	467115	Comercio al por menor de artículos para la limpieza	≤100	Unidades económicas dedicadas principalmente al comercio al por menor especializado de trapeadores, escobas, cepillos, cubetas, jergas, bolsas para basura, cloro, desinfectantes, desengrasantes, suavizantes de tela, aromatizantes.
432	467116	Comercio al por menor de materiales para la construcción en tiendas de autoservicio especializadas	≤100	Unidades económicas (tiendas de autoservicio) dedicadas principalmente al comercio al por menor de materiales para la construcción, como puertas, ventanas, closets y estantería prefabricados, pinturas, material eléctrico y para iluminación, organizados en secciones o áreas de exhibición especializadas que facilitan el acceso directo del público a las mercancías.
433	467117	Comercio al por menor de artículos para albercas y otros artículos	≤100	Unidades económicas dedicadas principalmente al comercio al por menor especializado de artículos para albercas como bombas, lámparas, químicos, calderas y desnatadores, y el comercio al por menor especializado de toldos, mallas sombra, cubiertas de plástico, tornillos, herrajes, chapas y otros artículos no clasificados anteriormente.
434	468111	Comercio al por menor de automóviles y camionetas nuevos	≤100	Unidades económicas dedicadas principalmente al comercio al por menor especializado de automóviles y camionetas nuevos.
435	468112	Comercio al por menor de automóviles y camionetas usados	≤100	Unidades económicas dedicadas principalmente al comercio al por menor especializado de automóviles y camionetas usados.
436	468211	Comercio al por menor de partes y refacciones nuevas para automóviles, camionetas y camiones	≤100	Unidades económicas dedicadas principalmente al comercio al por menor especializado de partes, refacciones y accesorios nuevos para automóviles, camionetas y camiones, como autoestéreos, alternadores, distribuidores, motores, partes de suspensión y dirección, sistema de frenos, marchas, embragues, partes eléctricas, cofres, tolvas, frentes, puertas, parabrisas, espejos retrovisores, limpiadores, salpicaderas, rines, volantes, tapetes, reflejantes, bocinas, casetas, <i>campers</i> .

(Continúa)

CONT	Código	Nombre de la clase	H001A	Descripción
437	468212	Comercio al por menor de partes y refacciones usadas para automóviles, camionetas y camiones	≤100	Unidades económicas dedicadas principalmente al comercio al por menor especializado de partes, refacciones y accesorios usados o reconstruidos para automóviles, camionetas y camiones, como autoestéreos, alternadores, distribuidores, motores, partes de suspensión y dirección, sistema de frenos, marchas, embragues, partes eléctricas, cofres, tolvas, frentes, puertas, parabrisas, espejos retrovisores, limpiadores, salpicaderas, rines, llantas, volantes, tapetes, reflejantes, bocinas, casetas, <i>campers</i> .
438	468213	Comercio al por menor de llantas y cámaras para automóviles, camionetas y camiones	≤100	Unidades económicas dedicadas principalmente al comercio al por menor especializado de llantas, cámaras, corbatas, válvulas de cámara y tapones nuevos para automóviles, camionetas y camiones.
439	468311	Comercio al por menor de motocicletas	≤100	Unidades económicas dedicadas principalmente al comercio al por menor especializado de motocicletas, bicimotos, motonetas y motocicletas acuáticas, y sus partes, refacciones y accesorios, nuevos y usados.
440	468319	Comercio al por menor de otros vehículos de motor	≤100	Unidades económicas dedicadas principalmente al comercio al por menor especializado de lanchas y yates de motor, aeronaves para uso particular y otros vehículos de motor nuevos y usados no clasificados en otra parte.
441	468411	Comercio al por menor de gasolina y diésel	≤100	Unidades económicas (gasolineras) dedicadas principalmente al comercio al por menor especializado de gasolina y diésel.
442	468412	Comercio al por menor de gas L.P. en cilindros y para tanques estacionarios	≤100	Unidades económicas dedicadas principalmente al comercio al por menor especializado de gas Licuado de Petróleo (L.P.) en cilindros y para tanques estacionarios.
443	468413	Comercio al por menor de gas L.P. en estaciones de carburación	≤100	Unidades económicas dedicadas principalmente al comercio al por menor especializado de gas Licuado de Petróleo (L.P.) en estaciones de carburación.
444	468414	Comercio al por menor en estaciones de gas natural vehicular	≤100	Unidades económicas dedicadas principalmente al comercio al por menor de gas natural vehicular en estaciones de gas natural vehicular.
445	468419	Comercio al por menor de otros combustibles	≤100	Unidades económicas dedicadas principalmente al comercio al por menor especializado de petróleo diáfano, carbón vegetal y leña.
446	468420	Comercio al por menor de aceites y grasas lubricantes, aditivos y similares para vehículos de motor	≤100	Unidades económicas dedicadas principalmente al comercio al por menor especializado de aceites y grasas lubricantes, aditivos, anticongelantes y similares para vehículos de motor.
447	469110	Comercio al por menor exclusivamente a través de internet, y catálogos impresos, televisión y similares	≤100	Unidades económicas dedicadas principalmente al comercio al por menor de productos propios exclusivamente a través de internet de negocios a consumidores; a la venta por televisión, y al comercio al por menor mediante la utilización de alguno de los siguientes métodos: comercio de productos a través de máquinas expendedoras; comercio puerta por puerta; comercio multinivel; comercio por catálogo; comercio con demostración de productos en hogares, y telemarketing con ventas vía telefónica.

(Continúa)

CONT	Código	Nombre de la clase	H001A	Descripción
448	511111	Edición de periódicos	≤100	Unidades económicas dedicadas principalmente a la edición de periódicos. Las unidades económicas dedicadas a la edición se caracterizan por la creatividad intelectual que se requiere para el desarrollo de sus actividades, publican copias de trabajos de los cuales poseen los derechos de autor, ya sea porque realizaron una creación propia, o bien, porque adquirieron los derechos de reproducción a través de licenciamientos; pueden contar con la infraestructura necesaria para realizar las actividades de distribución de sus productos o realizan acuerdos para la distribución de los mismos; asimismo, contratan los servicios de impresión. Los ingresos que obtienen son por venta y licenciamiento de periódicos.
449	511112	Edición de periódicos integrada con la impresión	≤100	Unidades económicas dedicadas principalmente a la edición de periódicos integrada con la impresión en papel o con la grabación en formato electrónico, por ejemplo en discos compactos (CD) o microfichas.
450	511121	Edición de revistas y otras publicaciones periódicas	≤100	Unidades económicas dedicadas principalmente a la edición de revistas, boletines y otras publicaciones periódicas. Las publicaciones periódicas se publican a intervalos más o menos regulares. Las unidades económicas dedicadas a la edición se caracterizan por la creatividad intelectual que se requiere para el desarrollo de sus actividades, publican copias de trabajos de los cuales poseen los derechos de autor, ya sea porque realizaron una creación propia, o bien, porque adquirieron los derechos de reproducción a través de licenciamientos; pueden contar con la infraestructura necesaria para realizar las actividades de distribución de sus productos o realizan acuerdos para la distribución de los mismos; asimismo, contratan los servicios de impresión. Los ingresos que obtienen son por venta y licenciamiento de revistas, boletines y otras publicaciones periódicas.
451	511122	Edición de revistas y otras publicaciones periódicas integrada con la impresión	≤100	Unidades económicas dedicadas principalmente a la edición de revistas, boletines y otras publicaciones periódicas integrada con la impresión en papel o con la grabación en formato electrónico, por ejemplo en discos compactos (CD). Las publicaciones periódicas se publican a intervalos más o menos regulares.
452	511131	Edición de libros	≤100	Unidades económicas dedicadas principalmente a la edición de libros. Las unidades económicas dedicadas a la edición se caracterizan por la creatividad intelectual que se requiere para el desarrollo de sus actividades, publican copias de trabajos de los cuales poseen los derechos de autor, ya sea porque realizaron una creación propia, o bien, porque adquirieron los derechos de reproducción a través de licenciamientos; pueden contar con la infraestructura necesaria para realizar las actividades de distribución de sus productos o realizan acuerdos para la distribución de los mismos; asimismo, contratan los servicios de impresión. Los ingresos que obtienen son por venta y licenciamiento de libros.
453	511132	Edición de libros integrada con la impresión	≤100	Unidades económicas dedicadas principalmente a la edición de libros integrada con la impresión en papel o con la grabación en formato electrónico, por ejemplo en discos compactos (CD) o casetes.

(Continúa)

CONT	Código	Nombre de la clase	H001A	Descripción
454	511141	Edición de directorios y de listas de correo	≤100	Unidades económicas dedicadas principalmente a la edición de directorios y listas de correo. Las unidades económicas dedicadas a la edición se caracterizan por la creatividad intelectual que se requiere para el desarrollo de sus actividades, publican copias de trabajos de los cuales poseen los derechos de autor, ya sea porque realizaron una creación propia, o bien, porque adquirieron los derechos de reproducción a través de licenciamientos; pueden contar con la infraestructura necesaria para realizar las actividades de distribución de sus productos o realizan acuerdos para la distribución de los mismos; asimismo, contratan los servicios de impresión. Los ingresos que obtienen son por venta y licenciamiento de directorios y listas de correo.
455	511142	Edición de directorios y de listas de correo integrada con la impresión	≤100	Unidades económicas dedicadas principalmente a la edición de directorios y listas de correo integrada con la impresión en papel o con la grabación en formato electrónico, por ejemplo en discos compactos (CD).
456	511191	Edición de otros materiales	≤100	Unidades económicas dedicadas principalmente a la edición de otros materiales, como catálogos, agendas, folletos, programas de espectáculos, calendarios, tarjetas postales, tarjetas de felicitación y litografías. Las unidades económicas dedicadas a la edición se caracterizan por la creatividad intelectual que se requiere para el desarrollo de sus actividades, publican copias de trabajos de los cuales poseen los derechos de autor, ya sea porque realizaron una creación propia, o bien, porque adquirieron los derechos de reproducción a través de licenciamientos; pueden contar con la infraestructura necesaria para realizar las actividades de distribución de sus productos o realizan acuerdos para la distribución de los mismos; asimismo, contratan los servicios de impresión. Los ingresos que obtienen son por venta y licenciamiento de estos materiales.
457	511192	Edición de otros materiales integrada con la impresión	≤100	Unidades económicas dedicadas principalmente a la edición de otros materiales, como catálogos, agendas, folletos, programas de espectáculos, calendarios, tarjetas postales, tarjetas de felicitación y litografías, integrada con la impresión en papel o con la grabación en formato electrónico, por ejemplo en discos compactos (CD).
458	511210	Edición de <i>software</i> y edición de <i>software</i> integrada con la reproducción	≤100	Unidades económicas dedicadas principalmente al desarrollo y edición de <i>software</i> de sistema, programación, aplicación o entretenimiento masivo o empacado, y al desarrollo y edición de <i>software</i> de sistema, programación, aplicación o entretenimiento masivo o empacado integrados con su reproducción en discos compactos (CD).
459	512111	Producción de películas	≤100	Unidades económicas dedicadas principalmente a la producción de películas en formato de cine y de video no realizada por las estaciones de televisión.
460	512112	Producción de programas para la televisión	≤100	Unidades económicas dedicadas principalmente a la producción de programas para la televisión no realizada por las estaciones de televisión.
461	512113	Producción de videoclips, comerciales y otros materiales audiovisuales	≤100	Unidades económicas dedicadas principalmente a la producción de videoclips, comerciales y otros materiales audiovisuales, no realizada por las estaciones de televisión.

(Continúa)

CONT	Código	Nombre de la clase	H001A	Descripción
462	512120	Distribución de películas y de otros materiales audiovisuales	≤100	Unidades económicas dedicadas principalmente a la distribución de películas en formato de cine y de video, y de otros materiales audiovisuales entre las distintas ventanas de exhibición, como cines, cadenas transmisoras de televisión, líneas transportistas y museos.
463	512130	Exhibición de películas y otros materiales audiovisuales	≤100	Unidades económicas dedicadas principalmente a la exhibición de películas en formato de cine y de video, y otros materiales audiovisuales.
464	512190	Servicios de postproducción y otros servicios para la industria fílmica y del video	≤100	Unidades económicas dedicadas principalmente a proporcionar servicios de postproducción, como doblaje, titulado, subtítulo, efectos visuales, animación, edición, conversión de formato, copiado de videos, y a otros servicios para la industria fílmica y del video como la crestomatía y los servicios prestados por los laboratorios fílmicos.
465	512230	Editoras de música	≤100	Unidades económicas dedicadas principalmente a administrar los derechos de autor de obras musicales en beneficio de sus poseedores, promoviendo y autorizando el uso de las composiciones a través de licencias en los medios de comunicación.
466	512240	Grabación de discos compactos (CD) y de video digital (DVD) o casetes musicales	≤100	Unidades económicas dedicadas principalmente a proporcionar las instalaciones y la experiencia técnica para la grabación de discos compactos (CD) y de video digital (DVD) o casetes musicales. Estas unidades económicas son conocidas como estudios de grabación y proporcionan servicios de producción y postproducción de audio para grabaciones <i>master</i> , películas, programas de televisión y de video.
467	512250	Productoras y distribuidoras discográficas	≤100	Unidades económicas dedicadas principalmente a la producción de material discográfico, como discos compactos (CD) y de video digital (DVD) o casetes musicales, y a la producción de este material integrada con su reproducción o con su distribución. Estas unidades económicas contratan a los artistas y realizan arreglos para financiar la grabación original del <i>master</i> , mantienen los derechos de autor de la grabación original, y distribuyen sus productos a comercios al por mayor, comercios al por menor o directamente al público. Sus ingresos provienen de las ventas, alquiler, licenciamiento o distribución de los masters.
468	512290	Otros servicios de grabación del sonido	≤100	Unidades económicas dedicadas principalmente a proporcionar servicios de audiograbación de reuniones, conferencias, audiolibros, material educativo, programas y comerciales radiofónicos.
469	515110	Transmisión de programas de radio	≤100	Unidades económicas dedicadas principalmente a la transmisión de programas de radio mediante señal abierta.
470	515120	Transmisión de programas de televisión	≤100	Unidades económicas dedicadas principalmente a la transmisión de programas de televisión mediante señal abierta.
471	515210	Producción de programación de canales para sistemas de televisión por cable o satelitales	≤100	Unidades económicas dedicadas principalmente a la producción de la programación de un canal de televisión, con material propio o adquirido, para su distribución a los sistemas de televisión por suscripción, como sistemas de cable, microondas y sistemas satelitales.

(Continúa)

CONT	Código	Nombre de la clase	H001A	Descripción
472	517311	Operadores de servicios de telecomunicaciones alámbricas	≤100	Unidades económicas dedicadas principalmente a proporcionar servicios de telecomunicaciones alámbricas, como servicios de telefonía alámbrica, servicios de acceso a internet de banda ancha y de banda angosta alámbrico, servicios de voz sobre protocolo de internet (VOIP) alámbrico, y servicios de telecomunicaciones mediante sistemas de televisión restringida alámbrica, servicios de telefonía celular móvil, servicios de acceso a internet inalámbrico, servicio móvil de radiocomunicación especializada de flotillas, y servicio de radiolocalización móvil de personas. Estas unidades económicas transmiten voz, datos, texto, sonido y video mediante el acceso a infraestructura alámbrica o inalámbrica de la que los operadores son propietarios o la alquilan.
473	517312	Operadores de servicios de telecomunicaciones inalámbricas	≤100	Unidades económicas dedicadas principalmente a proporcionar servicios de telecomunicaciones inalámbricas, como servicios de telefonía celular móvil, servicios de acceso a internet inalámbrico, servicio móvil de radiocomunicación especializada de flotillas, y servicio de radiolocalización móvil de personas. Estas unidades económicas transmiten voz, datos, texto, sonido y video mediante el acceso a infraestructura inalámbrica de la que los operadores son propietarios o la alquilan.
474	517410	Operadores de servicios de telecomunicaciones vía satélite	≤100	Unidades económicas dedicadas principalmente a proporcionar servicios de telecomunicaciones a otras unidades económicas por medio del envío y recepción de señales de comunicación vía sistema de satélites.
475	517910	Otros servicios de telecomunicaciones	≤100	Unidades económicas dedicadas principalmente a revender servicios de telecomunicaciones alámbricas o inalámbricas (excepto por satélite) para lo cual compran capacidad y acceso a las redes de los operadores de telecomunicaciones; a proporcionar servicios de telecomunicaciones especializadas, como rastreo de satélites, telemetría de comunicaciones y operación de estaciones de radar, y a proporcionar servicios de acceso a internet o servicios de voz sobre protocolo de internet (VOIP) vía conexiones de telecomunicaciones proporcionadas por el cliente.
476	518210	Procesamiento electrónico de información, hospedaje y otros servicios relacionados	≤100	Unidades económicas dedicadas principalmente a proporcionar servicios de procesamiento electrónico de información, hospedaje, y otros servicios relacionados, como procesamiento de tarjetas de crédito no bancarias, de tiendas virtuales, de servicios de reservaciones, acceso a <i>software</i> como aplicación que se ofrece en servidores compartidos o dedicados, tiempo compartido de instalaciones de <i>mainframe</i> ; hospedaje de páginas web y aplicaciones; servicios de flujo de datos en línea en tiempo real de audio y video (<i>streaming</i>), servicios de microfilmación y escaneo óptico.
477	519110	Agencias noticiosas	≤100	Unidades económicas dedicadas principalmente a la recopilación y suministro de material informativo de actualidad mediante reportes de noticias, artículos, fotografías y reportajes especiales para estaciones de radio y televisión, periódicos y revistas.
478	519121	Bibliotecas y archivos del sector privado	≤100	Unidades económicas del sector privado dedicadas principalmente a coleccionar, clasificar, almacenar y preservar documentos, como libros, revistas, periódicos, mapas, discos, fotografías, material audiovisual y de audio, para la lectura y la consulta. Todo o partes de estas colecciones pueden ser consultados electrónicamente.

(Continúa)

CONT	Código	Nombre de la clase	H001A	Descripción
479	519130	Edición y difusión de contenido exclusivamente a través de internet y servicios de búsqueda en la red	≤100	Unidades económicas dedicadas principalmente a editar y difundir publicaciones exclusivamente a través de internet, como periódicos, revistas, libros, enciclopedias, atlas, directorios, tarjetas de felicitación y otras publicaciones, así como a difundir programas de radio y de televisión, mediante textos, imágenes, audio y video. Estas unidades económicas son conocidas como sitios de libros, sitios de radio, sitios de videojuegos, sitios de apuestas, o sitios con contenido para adultos. Asimismo, se clasifican las unidades económicas dedicadas principalmente a operar sitios web, que usan un motor de búsqueda para generar y mantener extensas bases de datos para internet en un formato de búsqueda fácil y se conocen como portales de búsqueda en la web, los cuales pueden servir como páginas de inicio para los usuarios de internet, y proporcionan servicios adicionales de internet, como correo electrónico, conexiones a otros sitios web, noticias y contenido limitado a suscriptores.
480	519190	Otros servicios de suministro de información	≤100	Unidades económicas dedicadas principalmente a proporcionar otros servicios de información, como servicios de información por teléfono mediante mensajes pregrabados (sobre el estado del tiempo, noticias, resultados de competencias deportivas, horóscopos), inventarios de fotografías (<i>stock photos</i>), y servicios de búsqueda de información, por ejemplo para escritores e investigadores.
481	531111	Alquiler sin intermediación de viviendas amuebladas	≤100	Unidades económicas dedicadas principalmente al alquiler sin intermediación de viviendas amuebladas.
482	531112	Alquiler sin intermediación de viviendas no amuebladas	≤100	Unidades económicas dedicadas principalmente al alquiler sin intermediación de viviendas no amuebladas.
483	531113	Alquiler sin intermediación de salones para fiestas y convenciones	≤100	Unidades económicas dedicadas principalmente al alquiler sin intermediación de salones para fiestas y convenciones.
484	531114	Alquiler sin intermediación de oficinas y locales comerciales	≤100	Unidades económicas dedicadas principalmente al alquiler sin intermediación de oficinas y locales comerciales.
485	531115	Alquiler sin intermediación de teatros, estadios, auditorios y similares	≤100	Unidades económicas dedicadas principalmente al alquiler sin intermediación de teatros, estadios, auditorios y similares.
486	531116	Alquiler sin intermediación de edificios industriales dentro de un parque industrial	≤100	Unidades económicas dedicadas principalmente al alquiler sin intermediación de otros bienes raíces, como terrenos y edificios industriales (bodegas, galerones, plantas y naves industriales) dentro de un parque industrial.
487	531119	Alquiler sin intermediación de otros bienes raíces	≤100	Unidades económicas dedicadas principalmente al alquiler sin intermediación de otros bienes raíces, como terrenos y edificios industriales (bodegas, galerones, plantas y naves industriales) fuera de un parque industrial.
488	531210	Inmobiliarias y corredores de bienes raíces	≤100	Unidades económicas dedicadas principalmente a la intermediación en las operaciones de venta y alquiler de bienes raíces propiedad de terceros a cambio de una comisión.

(Continúa)

CONT	Código	Nombre de la clase	H001A	Descripción
489	531311	Servicios de administración de bienes raíces	≤100	Unidades económicas dedicadas principalmente a proporcionar servicios de administración de bienes raíces propiedad de terceros, y a la administración de bienes raíces ubicados en desarrollos turísticos del tipo vivienda turística, multipropiedad y de otro tipo, a través de actividades como cobro de rentas, pago de impuestos, supervisión y contratación de otros servicios (mantenimiento, seguridad, recolección de basura) para el buen funcionamiento de los mismos.
490	531319	Otros servicios relacionados con los servicios inmobiliarios	≤100	Unidades económicas dedicadas principalmente a proporcionar servicios de valuación de bienes inmuebles, promoción, consultoría inmobiliaria y otros servicios relacionados con los servicios inmobiliarios no clasificados en otra parte.
491	532110	Alquiler de automóviles sin chofer	≤100	Unidades económicas dedicadas principalmente al alquiler de automóviles sin chofer.
492	532121	Alquiler de camiones de carga sin chofer	≤100	Unidades económicas dedicadas principalmente al alquiler de camiones, tráileres y tractocamiones de carga sin chofer.
493	532122	Alquiler de autobuses, minibuses y remolques sin chofer	≤100	Unidades económicas dedicadas principalmente al alquiler de autobuses, minibuses, remolques y similares sin chofer.
494	532210	Alquiler de aparatos eléctricos y electrónicos para el hogar y personales	≤100	Unidades económicas dedicadas principalmente al alquiler de aparatos eléctricos y electrónicos para el hogar y personales, como televisores, equipos modulares, lavadoras, secadoras y refrigeradores.
495	532281	Alquiler de prendas de vestir	≤100	Unidades económicas dedicadas principalmente al alquiler de prendas de vestir, disfraces y vestuario artístico.
496	532282	Alquiler de mesas, sillas, vajillas y similares	≤100	Unidades económicas dedicadas principalmente al alquiler de mesas, sillas, vajillas, utensilios de cocina, mantelería, lonas, carpas y similares, para ocasiones especiales.
497	532289	Alquiler de otros artículos para el hogar y personales	≤100	Unidades económicas dedicadas principalmente al alquiler de otros artículos para el hogar y personales, como instrumentos musicales, videocasetes y discos, muebles para casas, equipo médico de uso doméstico (muletas, tanques de oxígeno), y otros artículos para el hogar y personales no clasificados en otra parte.
498	532310	Centros generales de alquiler	≤100	Unidades económicas dedicadas principalmente al alquiler de equipo diverso, como equipo audiovisual, ligero de construcción, para jardinería, para fiestas y banquetes, bombas, generadores, compresores y herramientas de mano.
499	532411	Alquiler de maquinaria y equipo para construcción, minería y actividades forestales	≤100	Unidades económicas dedicadas principalmente al alquiler de maquinaria y equipo para construcción, minería y actividades forestales sin operador, como cribadoras, demoldoras, excavadoras, mezcladoras, revolvedoras, perforadoras, barrenadoras, grúas para la construcción, equipo para la extracción de petróleo y gas, sierras para corte de árboles y transportadores de bienes silvícolas.
500	532412	Alquiler de equipo de transporte, excepto terrestre	≤100	Unidades económicas dedicadas principalmente al alquiler de aeronaves, barcos, trenes y carros ferroviarios sin operador.
501	532420	Alquiler de equipo de cómputo y de otras máquinas y mobiliario de oficina	≤100	Unidades económicas dedicadas principalmente al alquiler de equipo de cómputo y de otras máquinas (como máquinas de escribir, calculadoras, cajas registradoras, fotocopiadoras) y mobiliario de oficina.

(Continúa)

CONT	Código	Nombre de la clase	H001A	Descripción
502	532491	Alquiler de maquinaria y equipo agropecuario, pesquero y para la industria manufacturera	≤100	Unidades económicas dedicadas principalmente al alquiler de maquinaria y equipo agropecuario, pesquero y para la industria manufacturera sin operador, como tractores agrícolas, trilladoras, ordeñadoras, maquinaria y equipo para la industria alimentaria, textil, química, etcétera.
503	532492	Alquiler de maquinaria y equipo para mover, levantar y acomodar materiales	≤100	Unidades económicas dedicadas principalmente al alquiler de maquinaria y equipo para mover, levantar y acomodar materiales, como montacargas, gatos hidráulicos, andamios, carretillas y grúas para usos diferentes a la construcción.
504	532493	Alquiler de maquinaria y equipo comercial y de servicios	≤100	Unidades económicas dedicadas principalmente al alquiler de maquinaria y equipo comercial y de servicios, como refrigeradores, congeladores, básculas, equipo médico para clínicas y hospitales, equipo fotográfico, cinematográfico, teatral, de comunicaciones, equipo de sonido para fiestas, congresos y convenciones.
505	533110	Servicios de alquiler de marcas registradas, patentes y franquicias	≤100	Unidades económicas dedicadas principalmente al alquiler de marcas registradas, patentes, franquicias y nombres comerciales, para su explotación.
506	541110	Bufetes jurídicos	≤100	Unidades económicas dedicadas principalmente a proporcionar servicios de asesoría y representación jurídica, para la defensa legal ante un tribunal o agencia administrativa, en materia fiscal, mercantil, laboral, internacional, y de protección de los derechos de propiedad intelectual.
507	541120	Notarías públicas	≤100	Unidades económicas dedicadas principalmente a proporcionar servicios notariales y de certificación con la finalidad de dar fe y legalidad a actos y hechos jurídicos, como certificación de la identidad de personas, validación y ratificación de firmas, y certificación de hechos (testamentos, operaciones de compra-venta de inmuebles). Estos servicios son proporcionados por notarios, que tienen el título de abogados y están autorizados por los gobiernos estatales.
508	541190	Servicios de apoyo para efectuar trámites legales	≤100	Unidades económicas dedicadas principalmente a proporcionar servicios de asesoría y apoyo para efectuar trámites legales, como llenado y búsqueda de documentos legales, notificaciones, entrega de citatorios, y tramitación de registros de derechos de autor, patentes y marcas comerciales.
509	541211	Servicios de contabilidad y auditoría	≤100	Unidades económicas dedicadas principalmente a proporcionar servicios de contabilidad, auditoría y asesoría contable y fiscal para asegurar la precisión y el cumplimiento de los procedimientos contables de personas físicas y morales, por medio de actividades como elaboración de estados financieros, auditoría de estados financieros y de cuentas financieras específicas, y auditoría fiscal.
510	541219	Otros servicios relacionados con la contabilidad	≤100	Unidades económicas dedicadas principalmente a proporcionar servicios técnicos de contabilidad, como declaraciones de impuestos y pago de derechos, solicitudes de devolución de impuestos, cálculos de saldo a favor y llenado de formatos fiscales.
511	541310	Servicios de arquitectura	≤100	Unidades económicas dedicadas principalmente a la planeación y diseño de edificaciones residenciales y no residenciales.

(Continúa)

CONT	Código	Nombre de la clase	H001A	Descripción
512	541320	Servicios de arquitectura de paisaje y urbanismo	≤100	Unidades económicas dedicadas principalmente a la planeación y diseño de paisajes, y a la elaboración de planes para el uso del suelo.
513	541330	Servicios de ingeniería	≤100	Unidades económicas dedicadas principalmente a la aplicación de los principios de la ingeniería en el diseño, desarrollo y utilización de máquinas, materiales, instrumentos, procesos, sistemas y edificaciones, para proyectos de ingeniería civil, mecánica, industrial, textil, electrónica, química, geofísica y ambiental.
514	541340	Servicios de dibujo	≤100	Unidades económicas dedicadas principalmente a la elaboración de planos, ilustraciones, modelos o dibujos que muestran la distribución o arreglo de especificaciones de ingeniería o arquitectura.
515	541350	Servicios de inspección de edificios	≤100	Unidades económicas dedicadas principalmente a la revisión visual de las estructuras y sistemas que forman parte de una edificación residencial o no residencial, terminada o en proceso de construcción, así como a la detección de riesgos ambientales inherentes a esas propiedades.
516	541360	Servicios de levantamiento geofísico	≤100	Unidades económicas dedicadas principalmente a la adquisición, procesamiento e interpretación de datos geofísicos. Las unidades económicas se especializan en la localización y medición de la extensión de los recursos en el subsuelo, como petróleo, gas y minerales, pero también pueden realizar estudios con propósitos de ingeniería. Estas unidades económicas usan una variedad de técnicas de levantamiento dependiendo del propósito del estudio, como estudios magnéticos, sísmicos, eléctricos y electromagnéticos.
517	541370	Servicios de elaboración de mapas	≤100	Unidades económicas dedicadas principalmente a la elaboración de mapas (hidrológicos, climáticos, turísticos, de uso del suelo, de carreteras, etcétera).
518	541380	Laboratorios de pruebas	≤100	Unidades económicas dedicadas principalmente a proporcionar pruebas de productos o sustancias, calibración de instrumentos y materiales de referencia, y certificación de productos. Las pruebas que se realizan pueden ser químicas, físicas o similares, como pruebas acústicas, ópticas, eléctricas y electrónicas, destructivas y no destructivas, de fuerza y presión, de flujo y volumen, biológicas, de calibración y térmicas.
519	541410	Diseño y decoración de interiores	≤100	Unidades económicas dedicadas principalmente a la planeación, diseño y decoración de espacios interiores de edificaciones residenciales y no residenciales.
520	541420	Diseño industrial	≤100	Unidades económicas dedicadas principalmente a la creación y desarrollo de procesos industriales y productos para optimizar su función, valor o apariencia.
521	541430	Diseño gráfico	≤100	Unidades económicas dedicadas principalmente al diseño de mensajes visuales que se plasman en logotipos, tarjetas de presentación, folletos y trípticos.
522	541490	Diseño de modas y otros diseños especializados	≤100	Unidades económicas dedicadas principalmente a la creación y desarrollo de productos de moda, como ropa, calzado, joyería, accesorios, y de otros diseños especializados no clasificados en otra parte.

(Continúa)

CONT	Código	Nombre de la clase	H001A	Descripción
523	541510	Servicios de diseño de sistemas de cómputo y servicios relacionados	≤100	Unidades económicas dedicadas principalmente a proporcionar servicios en el campo de las tecnologías de información (cuya principal finalidad es cumplir o facilitar la información y su comunicación por medios electrónicos) a través de actividades como planeación y diseño de sistemas de cómputo que integran <i>hardware</i> , <i>software</i> y tecnologías de comunicación, asesoría en la instalación de equipo y redes informáticas, administración de centros de cómputo y servicios de instalación de <i>software</i> .
524	541610	Servicios de consultoría en administración	≤100	Unidades económicas dedicadas principalmente a la consultoría en administración, como consultoría en administración estratégica, financiera, de recursos humanos, y de operaciones. Los servicios de consultoría comprenden generalmente los servicios de implementación.
525	541620	Servicios de consultoría en medio ambiente	≤100	Unidades económicas dedicadas principalmente a la consultoría en medio ambiente, como consultoría en preservación de la calidad del aire, agua y suelo; manejo de residuos; servicios de remediación, control de la contaminación, y otros casos ambientales.
526	541690	Otros servicios de consultoría científica y técnica	≤100	Unidades económicas dedicadas principalmente a proporcionar otros servicios de consultoría no clasificados anteriormente, como consultoría en biología, química, economía, sociología, estadística, matemáticas, física, agricultura, cría y explotación de animales, aprovechamiento forestal, pesca y caza; desarrollos turísticos, seguridad, comercio exterior y desarrollo industrial.
527	541711	Servicios de investigación científica y desarrollo en ciencias naturales y exactas, ingeniería, y ciencias de la vida, prestados por el sector privado	≤100	Unidades económicas del sector privado dedicadas principalmente a la investigación científica y desarrollo en ciencias naturales y exactas, ingeniería, arquitectura, ciencias biológicas, ciencias médicas y de la salud, y ciencias agrícolas, veterinarias y ambientales.
528	541721	Servicios de investigación científica y desarrollo en ciencias sociales y humanidades, prestados por el sector privado	≤100	Unidades económicas del sector privado dedicadas principalmente a la investigación científica y desarrollo en ciencias sociales y humanidades.
529	541810	Agencias de publicidad	≤100	Unidades económicas dedicadas principalmente a la creación de campañas publicitarias y su difusión en medios masivos de comunicación, como radio, televisión, medios impresos y otros medios. Estas unidades proporcionan una amplia variedad de servicios (por ellas mismas o por medio de la subcontratación de servicios), como asesoría, servicios creativos, manejo de cuentas publicitarias, producción de materiales publicitarios, planeación y compra de medios.
530	541820	Agencias de relaciones públicas	≤100	Unidades económicas dedicadas principalmente al diseño e implementación de campañas de relaciones públicas para promover los intereses y mejorar la imagen de sus clientes.

(Continúa)

CONT	Código	Nombre de la clase	H001A	Descripción
531	541830	Agencias de compra de medios a petición del cliente	≤100	Unidades económicas dedicadas principalmente a la compra de tiempo o espacio publicitario en los medios en nombre del publicista o agencia de publicidad.
532	541840	Agencias de representación de medios	≤100	Unidades económicas dedicadas principalmente a la representación de medios masivos de comunicación para vender, en nombre de éstos, tiempo y espacio publicitario a publicistas y agencias de publicidad.
533	541850	Agencias de anuncios publicitarios	≤100	Unidades económicas dedicadas principalmente a la renta de espacios publicitarios (en tableros, paneles, vehículos de transporte, áreas comunes de estaciones de tránsito, y mobiliario urbano) para colocar anuncios publicitarios, como carteles, anuncios pintados, eléctricos y electrónicos. Este servicio comprende la instalación, el mantenimiento y la remoción del material publicitario.
534	541860	Agencias de correo directo	≤100	Unidades económicas dedicadas principalmente a proporcionar servicios de campañas de publicidad por correo directo, desde la planeación hasta el envío por correo. Estos servicios comprenden la identificación del público objetivo, desarrollo de la estrategia, diseño del empaque, impresión, ensamble y envío del paquete.
535	541870	Distribución de material publicitario	≤100	Unidades económicas dedicadas principalmente a la distribución de material publicitario (catálogos, folletos, volantes, muestras) puerta por puerta, en parabrisas de automóviles, tiendas, etcétera.
536	541890	Servicios de rotulación y otros servicios de publicidad	≤100	Unidades económicas dedicadas principalmente a los servicios de rotulación; a los servicios de perifoneo; a la organización de bienvenidas; a la decoración de aparadores o escenarios; a la demostración de productos, y otros servicios de publicidad no clasificados en otra parte.
537	541910	Servicios de investigación de mercados y encuestas de opinión pública	≤100	Unidades económicas dedicadas principalmente a proporcionar servicios de investigación de mercados y encuestas de opinión pública realizando actividades como diseño muestral, levantamiento de información, procesamiento, análisis y generación de resultados.
538	541920	Servicios de fotografía y videograbación	≤100	Unidades económicas dedicadas principalmente a proporcionar servicios de fotografía y videograbación. Estas unidades pueden especializarse en actividades como fotografía de retratos, fotografía y videograbación para eventos especiales, fotografía y videograbación para el comercio o la industria.
539	541930	Servicios de traducción e interpretación	≤100	Unidades económicas dedicadas principalmente a proporcionar servicios de traducción de textos, interpretación de un idioma a otro y por señas.
540	541941	Servicios veterinarios para mascotas prestados por el sector privado	≤100	Unidades económicas del sector privado dedicadas principalmente a proporcionar servicios de medicina veterinaria para mascotas.
541	541943	Servicios veterinarios para la ganadería prestados por el sector privado	≤100	Unidades económicas del sector privado dedicadas principalmente a proporcionar servicios de medicina veterinaria para la ganadería.
542	541990	Otros servicios profesionales, científicos y técnicos	≤100	Unidades económicas dedicadas principalmente a proporcionar servicios de valuación de joyería, antigüedades, obras de arte y otros bienes muebles; servicios de grafología; servicios meteorológicos, y otros servicios profesionales, científicos y técnicos no clasificados en otra parte.

(Continúa)

CONT	Código	Nombre de la clase	H001A	Descripción
543	551111	Corporativos		Unidades económicas dedicadas principalmente a dirigir y controlar a otras unidades económicas de un mismo grupo (subsidiarias), definiendo los planes estratégicos y de operaciones de todo el grupo que dirigen, el presupuesto anual de operaciones y el plan anual de inversiones. Como parte de sus actividades, pueden normar los objetivos generales y particulares de cada una de las subsidiarias; las políticas laborales, de donativos y endeudamiento del grupo; los lineamientos en materia de control ambiental, seguridad e higiene, y vigilar la compatibilidad en procesos y procedimientos administrativos, así mismo pueden supervisar que la administración de las unidades del grupo actúe dentro del marco de políticas establecidas, y que los resultados operativos y financieros se apeguen a los estándares planteados. También pueden asesorar y apoyar a sus subsidiarias en las áreas financiera, jurídica, contable, administrativa y de relaciones gubernamentales.
			≤100	
544	551112	Tenedoras de acciones		Unidades económicas (tenedoras de acciones) dedicadas principalmente a poseer acciones de otras compañías del mismo grupo como parte de una estrategia de planeación financiera, y que desempeñan una o más de las siguientes actividades: mantener el capital social de las subsidiarias; llevar a cabo labores de tesorería; administrar un portafolio de inversiones (acciones de las empresas, inversiones en efectivo y en otros instrumentos financieros), y tomar decisiones en función de rendimientos y expectativas de retorno sobre los activos de sus propias empresas.
			≤100	
545	561110	Servicios de administración de negocios		Unidades económicas dedicadas principalmente a proporcionar una variedad de servicios administrativos para la administración diaria de negocios, como administración financiera, logística, de recursos humanos, y de la producción.
			≤100	
546	561210	Servicios combinados de apoyo en instalaciones		Unidades económicas dedicadas principalmente a la operación de servicios diversos en forma integral y coordinada para el funcionamiento de las instalaciones del cliente. El paquete de servicios se ajusta a las necesidades del cliente y puede comprender servicios administrativos (contabilidad, facturación, nóminas, manejo de archivos), de mantenimiento, seguridad, limpieza, atención e información (repcionistas, centros de atención de llamadas), además de la administración de flotas de vehículos y transportes, y recepción y entrega de correspondencia/mensajería.
			≤100	
547	561310	Agencias de colocación		Unidades económicas dedicadas principalmente al reclutamiento, selección y colocación de personal.
			≤100	
548	561320	Agencias de empleo temporal		Unidades económicas dedicadas principalmente a proveer personal propio a otras unidades económicas para apoyar o complementar la fuerza de trabajo de éstas por un tiempo determinado, en situaciones como cargas de trabajo extraordinarias o estacionales, ausencias, incapacidades o vacaciones; la agencia de empleo temporal absorbe ante las autoridades las obligaciones patronales y fiscales respecto al personal que proporcionan, pero las instrucciones laborales están directamente a cargo del cliente.
			≤100	

(Continúa)

CONT	Código	Nombre de la clase	H001A	Descripción
549	561330	Suministro de personal permanente	≤100	Unidades económicas dedicadas principalmente a proveer personal propio a otras unidades económicas por un tiempo indeterminado, las cuales absorben las obligaciones patronales y fiscales ante las autoridades respecto al personal que proporcionan, pero las instrucciones laborales están directamente a cargo del cliente. Estas unidades económicas se conocen como administradoras de personal y son creadas específicamente como subsidiarias de la unidad económica que las contrata.
550	561410	Servicios de preparación de documentos	≤100	Unidades económicas dedicadas principalmente a mecanografiar, capturar y formatear textos.
551	561421	Servicios de casetas telefónicas	≤100	Unidades económicas dedicadas principalmente a proporcionar servicios de casetas telefónicas sin operar las redes telefónicas alámbricas.
552	561422	Servicios de recepción de llamadas telefónicas y promoción por teléfono	≤100	Unidades económicas dedicadas principalmente a la recepción de llamadas telefónicas en nombre de los clientes y a la promoción por teléfono de bienes o servicios.
553	561431	Servicios de fotocopiado, fax y afines	≤100	Unidades económicas dedicadas principalmente a proporcionar servicios de fotocopiado, fax, engargolado, enmicado, recepción de correspondencia y servicios afines.
554	561432	Servicios de acceso a computadoras	≤100	Unidades económicas dedicadas principalmente a proporcionar acceso a computadoras para usar internet, capturar textos, y hacer hojas de cálculo. Estas unidades también son conocidas como cibercafé.
555	561440	Agencias de cobranza	≤100	Unidades económicas dedicadas principalmente a proporcionar servicios de cobro de deudas en nombre del cliente.
556	561450	Despachos de investigación de solvencia financiera	≤100	Unidades económicas dedicadas principalmente a proporcionar servicios de investigación y recopilación de información sobre la solvencia financiera de personas físicas o morales, como el buró de crédito.
557	561490	Otros servicios de apoyo secretarial y similares	≤100	Unidades económicas dedicadas principalmente a proporcionar servicios de pagos en nombre de los clientes, que no implican ningún trámite legal; servicios de estenografía realizados en los tribunales; de transcripción simultánea de diálogos para la televisión y en reuniones y conferencias, y otros servicios de apoyo secretarial y similares no clasificados en otra parte.
558	561510	Agencias de viajes	≤100	Unidades económicas dedicadas principalmente a proporcionar servicios de asesoría, planeación y organización de itinerarios de viajes.
559	561520	Organización de excursiones y paquetes turísticos para agencias de viajes (Operadores de tours)	≤100	Unidades económicas dedicadas principalmente a la organización de excursiones y paquetes turísticos para ser vendidos por agencias de viajes. Estas unidades también son conocidas como operadores de <i>tours</i> u operadores mayoristas de viajes.
560	561590	Otros servicios de reservaciones	≤100	Unidades económicas dedicadas principalmente a hacer reservaciones en hoteles, restaurantes, líneas de transporte y espectáculos.

(Continúa)

CONT	Código	Nombre de la clase	H001A	Descripción
561	561610	Servicios de investigación y de protección y custodia, excepto mediante monitoreo	≤100	Unidades económicas dedicadas principalmente a proporcionar servicios de investigación, protección y custodia de personas y bienes, como los servicios de detectives privados, de guardaespaldas, traslado de valores, y servicios de vigilancia de inmuebles.
562	561620	Servicios de protección y custodia mediante el monitoreo de sistemas de seguridad	≤100	Unidades económicas dedicadas principalmente a la protección y custodia mediante el monitoreo de sistemas de seguridad, como sistemas de alarmas contra robo e incendio.
563	561710	Servicios de control y exterminación de plagas	≤100	Unidades económicas dedicadas principalmente al control y exterminación de plagas en inmuebles residenciales o no residenciales, medios de transporte, etcétera.
564	561720	Servicios de limpieza de inmuebles	≤100	Unidades económicas dedicadas principalmente a la limpieza de inmuebles (limpieza de ventanas y baños, lavado y encerado de pisos).
565	561730	Servicios de instalación y mantenimiento de áreas verdes	≤100	Unidades económicas dedicadas principalmente a los servicios de instalación y mantenimiento de áreas verdes por medio de actividades como la plantación, fertilización y poda de césped, jardines, árboles, arbustos y plantas, en interiores y exteriores de inmuebles, y a la instalación de andadores, estanques, adornos y cercas.
566	561740	Servicios de limpieza de tapicería, alfombras y muebles	≤100	Unidades económicas dedicadas principalmente a la limpieza de tapicería, alfombras y muebles.
567	561790	Otros servicios de limpieza	≤100	Unidades económicas dedicadas principalmente a la limpieza de chimeneas, ductos de ventilación, aire acondicionado y calefacción, cisternas, tinacos, albercas, hornos, incineradores, calentadores de agua, extractores, y otros servicios especializados de limpieza no clasificados en otra parte.
568	561910	Servicios de empaquetado y etiquetado	≤100	Unidades económicas dedicadas principalmente al empaquetado de bienes propiedad de terceros en envolturas, cajas individuales o kits, y al etiquetado de éstos.
569	561920	Organizadores de convenciones y ferias comerciales e industriales	≤100	Unidades económicas dedicadas principalmente a la organización y promoción de congresos, convenciones y ferias comerciales e industriales.
570	561990	Otros servicios de apoyo a los negocios	≤100	Unidades económicas dedicadas principalmente a proporcionar servicios de selección de cupones, organización de subastas, limpieza de pescado a petición de terceros y otros servicios de apoyo a los negocios no clasificados en otra parte.
571	562111	Recolección de residuos peligrosos por el sector privado	≤100	Unidades económicas del sector privado dedicadas principalmente a la recolección de residuos peligrosos, como aceites, lodos, soluciones, residuos biológico-infecciosos y otros residuos provenientes de fuentes residenciales y no residenciales.

(Continúa)

CONT	Código	Nombre de la clase	H001A	Descripción
572	562121	Recolección de residuos no peligrosos por el sector privado	≤100	Unidades económicas del sector privado dedicadas principalmente a la recolección de residuos no peligrosos, como basura y materiales reciclables (botellas de PET usadas, latas de aluminio usadas, cartón usado, etc.), provenientes de fuentes residenciales y no residenciales.
573	562211	Tratamiento y disposición final de residuos peligrosos por el sector privado	≤100	Unidades económicas del sector privado dedicadas principalmente al tratamiento de residuos peligrosos mediante procedimientos biológicos, químicos o físicos para reducir, eliminar o transformar los residuos, y disposición final de residuos peligrosos por medio de confinamientos controlados, confinamientos en formaciones geológicas estables o en contenedores sobre tierra y otros métodos.
574	562221	Tratamiento y disposición final de residuos no peligrosos por el sector privado	≤100	Unidades económicas del sector privado dedicadas principalmente al tratamiento de residuos no peligrosos mediante procedimientos biológicos, químicos o físicos para reducir, eliminar o transformar los residuos, y disposición final de residuos no peligrosos por medio de rellenos sanitarios, incineración y otros métodos.
575	562911	Servicios de remediación de residuos por el sector privado	≤100	Unidades económicas del sector privado dedicadas principalmente a proporcionar servicios de remediación como limpieza del agua, aire y suelo en sitios dañados por materiales o residuos peligrosos o no peligrosos, y servicios de control, contención y monitoreo de sitios contaminados.
576	562921	Recuperación de residuos por el sector privado	≤100	Unidades económicas del sector privado dedicadas principalmente a la recuperación de materiales aprovechables de los residuos, como botellas de PET usadas, latas de aluminio usadas, cartón usado, papel usado, vidrio usado, fierro viejo, textiles usados, chatarra electrónica y otros materiales reciclables. La recuperación implica realizar actividades como el acopio, la clasificación, selección y compactación de los materiales.
577	562998	Otros servicios de manejo de residuos por el sector privado	≤100	Unidades económicas del sector privado dedicadas principalmente a proporcionar servicios de limpieza de fosas sépticas, limpieza y desazolve de cárcamos, redes de drenajes y cañerías de alcantarillado, alquiler de sanitarios portátiles, y otros servicios de manejo de residuos no clasificados en otra parte.
578	611111	Escuelas de educación preescolar del sector privado	≤100	Unidades económicas del sector privado dedicadas principalmente a impartir educación preescolar.
579	611121	Escuelas de educación primaria del sector privado	≤100	Unidades económicas del sector privado dedicadas principalmente a impartir educación primaria.
580	611131	Escuelas de educación secundaria general del sector privado	≤100	Unidades económicas del sector privado dedicadas principalmente a impartir educación secundaria general. Para ingresar a estas escuelas se requiere haber cursado previamente la educación primaria.
581	611141	Escuelas de educación secundaria técnica del sector privado	≤100	Unidades económicas del sector privado dedicadas principalmente a impartir educación secundaria técnica (agropecuaria, forestal, pesquera, industrial, de servicios). Para ingresar a estas escuelas se requiere haber cursado previamente la educación primaria. La certificación que la escuela le otorga al egresado le permite enrolarse en el mercado laboral, o ingresar a escuelas de educación media técnica terminal o educación media superior.

(Continúa)

CONT	Código	Nombre de la clase	H001A	Descripción
582	611151	Escuelas de educación media técnica terminal del sector privado	≤100	Unidades económicas del sector privado dedicadas principalmente a impartir educación media técnica (agropecuaria, forestal, pesquera, industrial, de servicios, arte, educación física, idiomas) de carácter terminal, es decir, la certificación que la escuela le otorga al egresado no le permite acceder a instituciones de educación superior, pero le reconoce la capacidad de efectuar un trabajo técnico especializado. Para ingresar a estas escuelas se requiere haber cursado previamente la educación secundaria.
583	611161	Escuelas de educación media superior del sector privado	≤100	Unidades económicas del sector privado dedicadas principalmente a impartir educación de bachillerato general o técnico, de carácter propedéutico, es decir, la certificación que la escuela le otorga al egresado le permite acceder a instituciones de educación superior. Para ingresar a estas escuelas se requiere haber cursado previamente la educación secundaria.
584	611171	Escuelas del sector privado que combinan diversos niveles de educación	≤100	Unidades económicas del sector privado dedicadas principalmente a impartir educación correspondiente a dos o más niveles educativos (preescolar, primaria, secundaria y nivel medio superior).
585	611181	Escuelas del sector privado de educación para necesidades especiales	≤100	Unidades económicas del sector privado dedicadas principalmente a impartir educación (de nivel preescolar, primaria, secundaria general) a personas que, por sus características físicas, sensoriales, intelectuales o psíquicas (discapacidad, aptitudes sobresalientes, problemas de aprendizaje, lenguaje o conducta) sufren dificultades para integrarse a la escuela regular o a la sociedad.
586	611211	Escuelas de educación técnica superior del sector privado	≤100	Unidades económicas del sector privado dedicadas principalmente a impartir programas prácticos, técnicos o específicos de una profesión para la formación de técnicos especializados o técnicos superiores, como universidades tecnológicas en las que se imparte educación tecnológica, escuelas para la formación de técnicos superiores en turismo, aviación, enfermería, imagenología, podología, etc. Para ingresar a estas instituciones se requiere haber cursado previamente el bachillerato o su equivalente. La certificación que la escuela le otorga al egresado le permite enrolarse en el mercado laboral o ingresar a instituciones de educación superior por medio de un procedimiento de equivalencia de estudios.
587	611311	Escuelas de educación superior del sector privado	≤100	Unidades económicas (universidades, institutos tecnológicos) del sector privado dedicadas principalmente a impartir educación superior para la formación de ingenieros, licenciados en contaduría, licenciados en administración, licenciados en derecho, licenciados en educación, médicos, agrónomos, arquitectos, psicólogos, entre otros programas educativos. Para ingresar a estas instituciones se requiere haber cursado previamente el bachillerato o su equivalente, o bien un programa de educación técnica superior sujeto a un procedimiento de equivalencia de estudios.
588	611411	Escuelas comerciales y secretariales del sector privado	≤100	Unidades económicas del sector privado dedicadas principalmente a proporcionar capacitación técnica comercial y secretarial.

(Continúa)

CONT	Código	Nombre de la clase	H001A	Descripción
589	611421	Escuelas de computación del sector privado	≤100	Unidades económicas del sector privado dedicadas principalmente a proporcionar capacitación técnica para el desarrollo de habilidades computacionales, como captura de datos, operación de <i>software</i> , programación de computadoras y análisis de sistemas.
590	611431	Escuelas para la capacitación de ejecutivos del sector privado	≤100	Unidades económicas del sector privado dedicadas principalmente a proporcionar capacitación a ejecutivos sobre aspectos de finanzas y alta dirección, como manejo de flujos, evaluación de proyectos de inversión, elementos de mercadotecnia, programación de costo de capital humano, desarrollo de habilidades gerenciales y liderazgo.
591	611511	Escuelas del sector privado dedicadas a la enseñanza de oficios	≤100	Unidades económicas del sector privado dedicadas principalmente a proporcionar capacitación técnica de corta duración para el aprendizaje de un oficio, como estilista, costurera, mecánico automotriz, electricista, técnico en radio y televisión, técnico en hotelería, barman, carpintero o plomero.
592	611611	Escuelas de arte del sector privado	≤100	Unidades económicas del sector privado dedicadas principalmente a impartir educación artística no formal de las bellas artes, como pintura, danza, escultura, teatro, música, artes plásticas y fotografía artística.
593	611621	Escuelas de deporte del sector privado	≤100	Unidades económicas del sector privado dedicadas principalmente a impartir instrucción deportiva no formal, como equitación, natación, artes marciales, fútbol, yoga, gimnasia y tenis.
594	611631	Escuelas de idiomas del sector privado	≤100	Unidades económicas del sector privado dedicadas principalmente a la enseñanza no formal de idiomas.
595	611691	Servicios de profesores particulares	≤100	Unidades económicas dedicadas principalmente a la impartición de clases de diferentes materias y niveles educativos, la regularización de estudiantes y la preparación de exámenes.
596	611698	Otros servicios educativos proporcionados por el sector privado	≤100	Unidades económicas del sector privado dedicadas principalmente a proporcionar clases de manejo de automóviles, educación vial, ecología, personalidad, superación personal, para padres, para hablar en público, cursos de actualización para maestros, y otros servicios educativos no formales no clasificados en otra parte.
597	611710	Servicios de apoyo a la educación	≤100	Unidades económicas dedicadas principalmente a proporcionar servicios de apoyo a la educación, como diseño de exámenes; evaluación y diseño de currícula educativa; orientación vocacional; programas de apoyo para intercambio académico, y servicios de consultoría en educación.
598	621111	Consultorios de medicina general del sector privado	≤100	Unidades económicas del sector privado dedicadas principalmente a proporcionar servicios de consulta médica externa general prestados por profesionistas con estudios mínimos de licenciatura en medicina.
599	621113	Consultorios de medicina especializada del sector privado	≤100	Unidades económicas del sector privado dedicadas principalmente a proporcionar servicios de consulta médica externa especializada, como servicios médicos especializados en cardiología, gastroenterología, otorrinolaringología, ginecología, homeopatía, nutriología, psiquiatría, oftalmología, traumatología y ortopedia, dermatología, geriatría, control de peso con prescripción médica, prestados por profesionistas con estudios de licenciatura en medicina y con alguna especialidad médica.

(Continúa)

CONT	Código	Nombre de la clase	H001A	Descripción
600	621115	Clínicas de consultorios médicos del sector privado	≤100	Unidades económicas del sector privado dedicadas principalmente a proporcionar servicios de consulta médica externa general o especializada en lugares que agrupan un conjunto de consultorios médicos que ofrecen sus servicios bajo la misma razón social. Estos servicios son prestados por profesionistas con estudios mínimos de licenciatura en medicina.
601	621211	Consultorios dentales del sector privado	≤100	Unidades económicas del sector privado dedicadas principalmente a proporcionar servicios de odontología, como periodoncia, cirugía maxilofacial, endodoncia, prostodoncia, ortodoncia y cosmetología dental.
602	621311	Consultorios de quiropráctica del sector privado	≤100	Unidades económicas del sector privado dedicadas principalmente a proporcionar servicios de rehabilitación física mediante la manipulación manual (ajuste) de la columna vertebral y las extremidades, prestados por técnicos, personal paramédico y profesionistas que no cuentan con la licenciatura en medicina.
603	621320	Consultorios de optometría	≤100	Unidades económicas dedicadas principalmente a realizar estudios sobre el nivel o la calidad de visión de las personas, prestados por técnicos, personal paramédico y profesionistas que no cuentan con la licenciatura en medicina.
604	621331	Consultorios de psicología del sector privado	≤100	Unidades económicas del sector privado dedicadas principalmente a la atención de aspectos relacionados con el comportamiento humano, prestados por técnicos, personal paramédico y profesionistas que no cuentan con la licenciatura en medicina.
605	621341	Consultorios del sector privado de audiología y de terapia ocupacional, física y del lenguaje	≤100	Unidades económicas del sector privado dedicadas principalmente a proporcionar servicios de terapia ocupacional y para la rehabilitación de personas con problemas físicos, del lenguaje y del oído, prestados por técnicos, personal paramédico y profesionistas que no cuentan con la licenciatura en medicina.
606	621391	Consultorios de nutriólogos y dietistas del sector privado	≤100	Unidades económicas del sector privado dedicadas principalmente a proporcionar servicios de consulta para determinar racionalmente el régimen alimenticio conveniente para la salud de cada persona, prestados por técnicos, personal paramédico y profesionistas que no cuentan con la licenciatura en medicina.
607	621398	Otros consultorios del sector privado para el cuidado de la salud	≤100	Unidades económicas del sector privado dedicadas principalmente a proporcionar servicios para el cuidado de la salud no clasificados en otra parte, prestados por técnicos, personal paramédico y profesionistas que no cuentan con la licenciatura en medicina, como naturistas, acupunturistas, podiatras, hipnoterapistas y parteras.
608	621411	Centros de planificación familiar del sector privado	≤100	Unidades económicas del sector privado dedicadas principalmente a proporcionar atención médica para el control de la natalidad y el tratamiento de problemas de fertilidad, y servicios de atención psicoprofiláctica.
609	621421	Centros del sector privado de atención médica externa para enfermos mentales y adictos	≤100	Unidades económicas del sector privado dedicadas principalmente a proporcionar servicios de atención médica externa para la rehabilitación de enfermos mentales y adictos.

(Continúa)

CONT	Código	Nombre de la clase	H001A	Descripción
610	621491	Otros centros del sector privado para la atención de pacientes que no requieren hospitalización	≤100	Unidades económicas del sector privado dedicadas principalmente a proporcionar servicios de cirugía ambulatoria, diálisis renal y otros servicios médicos que no requieren hospitalización, no clasificados en otra parte. Las clínicas de cirugía ambulatoria, de diálisis renal y similares atienden pacientes que por lo regular no requieren permanecer internados, pues los procedimientos a los que se someten son de baja o mediana complejidad, por lo que estas clínicas no precisan contar con un área de urgencias.
611	621511	Laboratorios médicos y de diagnóstico del sector privado	≤100	Unidades económicas del sector privado dedicadas principalmente a proporcionar servicios de análisis médicos y de diagnóstico para las personas, como biopsias, análisis sanguíneos, exudados, rayos X y ultrasonidos.
612	621610	Servicios de enfermería a domicilio	≤100	Unidades económicas dedicadas principalmente a proporcionar servicios calificados de enfermería en el domicilio del paciente (domicilio no se refiere sólo a un hogar sino al hecho de trasladarse para prestar el servicio en la ubicación en la que es solicitado).
613	621910	Servicios de ambulancias	≤100	Unidades económicas dedicadas principalmente a proporcionar el servicio de traslado de enfermos en todo tipo de ambulancias (terrestres, aéreas).
614	621991	Servicios de bancos de órganos, bancos de sangre y otros servicios auxiliares al tratamiento médico prestados por el sector privado	≤100	Unidades económicas del sector privado dedicadas principalmente a la recepción, conservación y manejo de órganos, como riñón, hígado, corazón, páncreas, pulmón; tejidos, como córneas, piel, huesos, médula ósea; células (germinales o células madre) y sangre donados para trasplantes y transfusiones, y a proporcionar otros servicios auxiliares al tratamiento médico no clasificados en otra parte, como aplicación de vacunas, medición de la presión sanguínea y de la capacidad auditiva.
615	622111	Hospitales generales del sector privado	≤100	Unidades económicas del sector privado dedicadas principalmente a proporcionar servicios médicos para la atención de una variedad de enfermedades de niños, mujeres, ancianos o pacientes en general. Estas unidades económicas cuentan con instalaciones para la hospitalización de los pacientes y se conocen como hospitales generales, pediátricos, geriátricos, de enfermedades de la mujer.
616	622211	Hospitales psiquiátricos y para el tratamiento por adicción del sector privado	≤100	Unidades económicas del sector privado dedicadas principalmente a proporcionar servicios médicos a pacientes que requieren hospitalización debido a trastornos psicológicos, como neurosis, esquizofrenia, paranoia, hipocondría, y por adicción.
617	622311	Hospitales del sector privado de otras especialidades médicas	≤100	Unidades económicas del sector privado dedicadas principalmente a proporcionar servicios médicos para la atención de enfermedades específicas o una afección de un aparato o sistema. Estas unidades económicas cuentan con instalaciones para la hospitalización de los pacientes y se conocen como hospitales de gineco-obstetricia, oncología, neumología, cardiología.

(Continúa)

CONT	Código	Nombre de la clase	H001A	Descripción
618	623111	Residencias del sector privado con cuidados de enfermeras para enfermos convalecientes, en rehabilitación, incurables y terminales	≤100	Unidades económicas del sector privado dedicadas principalmente a proporcionar cuidados a enfermos convalecientes, en rehabilitación, incurables y terminales, como centros de convalecencia y casas de reposo físico. Los servicios que se proporcionan en estas unidades económicas se basan en un cuerpo de enfermeras que proveen servicios de enfermería y cuidado personal continuo.
619	623211	Residencias del sector privado para el cuidado de personas con problemas de retardo mental	≤100	Unidades económicas del sector privado dedicadas principalmente a proporcionar cuidados a personas con retardo mental.
620	623221	Residencias del sector privado para el cuidado de personas con problemas de trastorno mental y adicción	≤100	Unidades económicas del sector privado dedicadas principalmente a proporcionar cuidados a personas que padecen algún trastorno mental (neurosis, esquizofrenia, paranoia, hipocondría) o adicción al tabaco, alcohol o sustancias químicas.
621	623311	Asilos y otras residencias del sector privado para el cuidado de ancianos	≤100	Unidades económicas (asilos, casas de retiro) del sector privado dedicadas principalmente a proporcionar servicios de vivienda, manutención y otros cuidados para ancianos.
622	623991	Orfanatos y otras residencias de asistencia social del sector privado	≤100	Unidades económicas del sector privado dedicadas principalmente a proporcionar servicios de vivienda, manutención y otros cuidados en orfanatos y otras residencias de asistencia social, como casas cuna, hogares para madres solteras, hogares para personas con discapacidad y casas para jóvenes con padres delincuentes.
623	624111	Servicios de orientación y trabajo social para la niñez y la juventud prestados por el sector privado	≤100	Unidades económicas del sector privado dedicadas principalmente a proporcionar, a niños y jóvenes, servicios de orientación sexual, prevención contra adicciones, entrenamiento de habilidades y desarrollo social positivo.
624	624121	Centros del sector privado dedicados a la atención y cuidado diurno de ancianos y personas con discapacidad	≤100	Unidades económicas del sector privado dedicadas principalmente a proporcionar cuidados durante el día a ancianos y personas con discapacidad.
625	624191	Agrupaciones de autoayuda para alcohólicos y personas con otras adicciones	≤100	Unidades económicas (grupos de ayuda mutua) dedicadas principalmente a proporcionar servicios de orientación y trabajo social mediante pláticas y conferencias para la prevención o combate de adicciones o enfermedades como alcoholismo, neurosis, drogadicción, tabaquismo y desórdenes alimenticios.
626	624198	Otros servicios de orientación y trabajo social prestados por el sector privado	≤100	Unidades económicas del sector privado dedicadas principalmente a proporcionar servicios de orientación sobre planificación familiar sin atención médica; orientación a personas con problemas de drogadicción, y otros servicios de orientación y trabajo social no clasificados en otra parte.

(Continúa)

CONT	Código	Nombre de la clase	H001A	Descripción
627	624211	Servicios de alimentación comunitarios prestados por el sector privado	≤100	Unidades económicas del sector privado dedicadas principalmente a proporcionar servicios de alimentación a personas afectadas por catástrofes o siniestros e indigencia.
628	624221	Refugios temporales comunitarios del sector privado	≤100	Unidades económicas del sector privado dedicadas principalmente a proporcionar refugio temporal comunitario a personas que se encuentran ante juicio civil o penal, víctimas de violencia doméstica (por asalto sexual, golpes), peregrinos o indigentes.
629	624231	Servicios de emergencia comunitarios prestados por el sector privado	≤100	Unidades económicas del sector privado dedicadas principalmente a proporcionar refugio temporal comunitario de emergencia, alimentación y asistencia médica a personas afectadas por catástrofes o siniestros.
630	624311	Servicios de capacitación para el trabajo prestados por el sector privado para personas desempleadas, subempleadas o con discapacidad	≤100	Unidades económicas del sector privado dedicadas principalmente a proporcionar capacitación para el trabajo a personas desempleadas, subempleadas, con discapacidad o que por las condiciones del mercado laboral no tienen una perspectiva de empleo a corto plazo.
631	624411	Guarderías del sector privado	≤100	Unidades económicas del sector privado dedicadas principalmente al cuidado diario de niños.
632	711111	Compañías de teatro del sector privado	≤100	Unidades económicas del sector privado dedicadas principalmente a la producción y presentación de espectáculos de teatro, de mimos, de comedia y de títeres.
633	711121	Compañías de danza del sector privado	≤100	Unidades económicas del sector privado dedicadas principalmente a la producción y presentación de espectáculos de danza, como compañías de ballet, de danza contemporánea o de danza regional.
634	711131	Cantantes y grupos musicales del sector privado	≤100	Unidades económicas del sector privado dedicadas principalmente a la producción y presentación de espectáculos musicales, como orquestas, bandas, coros, grupos o individuos que trabajan por cuenta propia, como cantantes o músicos.
635	711191	Otras compañías y grupos de espectáculos artísticos del sector privado	≤100	Unidades económicas del sector privado dedicadas principalmente a la producción y presentación de espectáculos circenses, de magia, patinaje y de otros espectáculos artísticos no clasificados en otra parte.
636	711211	Deportistas profesionales	≤100	Unidades económicas (deportistas profesionales que trabajan por cuenta propia) dedicadas principalmente a la presentación de espectáculos deportivos profesionales, como jugadores profesionales de golf, tenis, boxeadores y corredores.
637	711212	Equipos deportivos profesionales	≤100	Unidades económicas dedicadas principalmente a la presentación de espectáculos deportivos profesionales, como equipos deportivos profesionales de fútbol, béisbol y béisquetbol.

(Continúa)

CONT	Código	Nombre de la clase	H001A	Descripción
638	711311	Promotores del sector privado de espectáculos artísticos, culturales, deportivos y similares que cuentan con instalaciones para presentarlos	≤100	Unidades económicas del sector privado dedicadas principalmente a la promoción de diversos espectáculos artísticos, culturales, deportivos y similares, por medio de actividades como la producción y organización de eventos; contratación o representación de artistas, deportistas y similares; comercialización de los eventos, y obtención de patrocinios. Los espectáculos se llevan a cabo en instalaciones que los propios promotores administran y operan.
639	711320	Promotores de espectáculos artísticos, culturales, deportivos y similares que no cuentan con instalaciones para presentarlos	≤100	Unidades económicas dedicadas principalmente a la promoción de diversos espectáculos artísticos, culturales, deportivos y similares, por medio de actividades como la producción y organización de eventos; contratación o representación de artistas, deportistas y similares; comercialización de los eventos, y obtención de patrocinios. Los espectáculos se llevan a cabo en instalaciones administradas y operadas por terceros.
640	711410	Agentes y representantes de artistas, deportistas y similares	≤100	Unidades económicas (agentes y representantes) dedicadas principalmente a la representación y administración (que implica, entre otras cosas, asesoría fiscal, financiera y contable; negociaciones contractuales, organización y promoción de la carrera de los representados) de artistas y creativos, figuras deportivas, entrenadores y otras figuras públicas.
641	711510	Artistas, escritores y técnicos independientes	≤100	Unidades económicas dedicadas principalmente a la creación y producción, por cuenta propia, de trabajos artísticos y culturales o a proveer la experiencia técnica necesaria para realizar dichos trabajos, como actores, escritores, compositores musicales, bailarines, magos, acróbatas, pintores, escultores, caricaturistas, diseñadores de vestuario teatral, camarógrafos, coreógrafos, productores ejecutivos, periodistas independientes (corresponsales, fotógrafos gráficos), fotógrafos artísticos y locutores.
642	712111	Museos del sector privado	≤100	Unidades económicas del sector privado dedicadas principalmente a exhibir colecciones de carácter artístico, científico, histórico y, en general, de valor cultural.
643	712120	Sitios históricos	≤100	Unidades económicas dedicadas principalmente a hacer posible el acceso del público a edificios históricos, zonas arqueológicas y otros lugares de interés histórico.
644	712131	Jardines botánicos y zoológicos del sector privado	≤100	Unidades económicas del sector privado dedicadas principalmente a exhibir plantas y animales salvajes vivos, como jardines botánicos, zoológicos, acuarios y aviarios.
645	712190	Grutas, parques naturales y otros sitios del patrimonio cultural de la nación	≤100	Unidades económicas dedicadas principalmente a hacer posible el acceso del público a zonas naturales, como grutas, parques naturales, reservas naturales, santuarios de animales y otros sitios del patrimonio cultural de la nación, como zonas de monumentos artísticos (áreas que comprenden varios monumentos artísticos con espacios abiertos y elementos asociados entre sí) y zonas tradicionales (áreas que por haber conservado la forma y la unidad de su trazo urbano y edificaciones, reflejan claramente épocas pasadas, tradiciones, costumbres o lugares típicos).

(Continúa)

CONT	Código	Nombre de la clase	H001A	Descripción
646	713111	Parques de diversiones y temáticos del sector privado	≤100	Unidades económicas del sector privado dedicadas principalmente a proporcionar servicios de entretenimiento en parques de diversiones y temáticos. Estas unidades económicas ofrecen, bajo la misma razón social, servicios de entretenimiento en diversas instalaciones, como puestos de juegos, juegos mecánicos, y canchas.
647	713113	Parques acuáticos y balnearios del sector privado	≤100	Unidades económicas del sector privado dedicadas principalmente a proporcionar, bajo la misma razón social, servicios de entretenimiento en instalaciones que cuentan con albercas de olas, zona exclusiva para niños y torre de resbaladillas, y en instalaciones acuáticas, como albercas, toboganes y aguas termales.
648	713120	Casas de juegos electrónicos	≤100	Unidades económicas dedicadas principalmente a proporcionar servicios de entretenimiento en máquinas de juegos electrónicos que funcionan con monedas o fichas, o que se cobran de acuerdo con el tiempo de uso.
649	713291	Venta de billetes de lotería, pronósticos deportivos y otros boletos de sorteo	≤100	Unidades económicas dedicadas principalmente a la venta de billetes de lotería, pronósticos deportivos y otros boletos de sorteo propiedad de terceros a cambio de una comisión.
650	713299	Otros juegos de azar	≤100	Unidades económicas dedicadas principalmente a proporcionar otros juegos de azar en forma especializada, como la recepción de apuestas (en centros de apuestas) sobre competencias que se llevan a cabo en otros sitios; servicios de entretenimiento en máquinas de apuestas que funcionan con monedas; servicios de entretenimiento en salones de bingo, y otros juegos de azar no clasificados en otra parte.
651	713910	Campos de golf	≤100	Unidades económicas dedicadas principalmente a proporcionar servicios de instalaciones equipadas para jugar golf.
652	713930	Marinas turísticas	≤100	Unidades económicas dedicadas principalmente a proporcionar servicios de anclaje de lanchas, botes, yates y otras embarcaciones, junto con una gran variedad de servicios, como reparación de embarcaciones, abastecimiento de combustible, aprovisionamiento de agua y alimentos.
653	713941	Clubes deportivos del sector privado	≤100	Unidades económicas del sector privado dedicadas principalmente a proporcionar, de manera integrada, servicios de acceso a una amplia gama de instalaciones deportivas y recreativas, como canchas de tenis, fútbol, frontón, básquetbol, squash, albercas, baños sauna y de vapor, gimnasios y salones para hacer ejercicios aeróbicos.
654	713943	Centros de acondicionamiento físico del sector privado	≤100	Unidades económicas del sector privado dedicadas principalmente a proporcionar servicios de acceso a centros de acondicionamiento físico, y servicios de instalaciones especializadas para la práctica de algún deporte, como canchas de tenis, fútbol, frontón, básquetbol, squash, albercas y gimnasios.
655	713950	Boliches	≤100	Unidades económicas dedicadas principalmente a proporcionar servicios de instalaciones equipadas para jugar boliche.
656	713991	Billares	≤100	Unidades económicas dedicadas principalmente a proporcionar servicios de instalaciones recreativas para jugar billar.

(Continúa)

CONT	Código	Nombre de la clase	H001A	Descripción
657	713992	Clubes o ligas de aficionados	≤100	Unidades económicas dedicadas principalmente a proporcionar servicios recreativos en clubes o ligas de aficionados de fútbol, fútbol rápido, béisbol, pesca, caza y otras actividades deportivas y recreativas.
658	713998	Otros servicios recreativos prestados por el sector privado	≤100	Unidades económicas del sector privado dedicadas principalmente a proporcionar servicios recreativos en salas de tiro al blanco, salones de <i>ping-pong</i> , pistas para carritos (<i>go-karts</i>), campos de golf miniatura, ferias de juegos mecánicos, servicios de esquí acuático, de salvavidas, de buceo recreativo, de operadores de aventura-naturaleza, paseos en paracaídas, recorridos por ríos en balsas y otros servicios recreativos prestados por el sector privado no clasificados en otra parte.
659	721111	Hoteles con otros servicios integrados	≤100	Unidades económicas dedicadas principalmente a proporcionar servicios de alojamiento temporal en hoteles con uno o más servicios integrados, es decir, que bajo la misma razón social ofrecen una gama de servicios (de restaurante, bar, centro nocturno, discoteca, <i>spa</i> de belleza, pista para esquiar, campo de golf, agencia de viajes).
660	721112	Hoteles sin otros servicios integrados	≤100	Unidades económicas dedicadas principalmente a proporcionar servicios de alojamiento temporal en hoteles sin otros servicios integrados (de restaurante, bar, centro nocturno, discoteca, <i>spa</i> de belleza, pista para esquiar, campo de golf, agencia de viajes).
661	721113	Moteles	≤100	Unidades económicas dedicadas principalmente a proporcionar servicios de alojamiento temporal en moteles con o sin servicios integrados, es decir, que bajo la misma razón social ofrecen o no una gama de servicios (de restaurante, bar, centro nocturno, discoteca, <i>spa</i> de belleza, pista para esquiar, campo de golf, agencia de viajes).
662	721190	Cabañas, villas y similares	≤100	Unidades económicas dedicadas principalmente a proporcionar servicios de alojamiento temporal en cabañas, villas, <i>bungalows</i> y similares.
663	721210	Campamentos y albergues recreativos	≤100	Unidades económicas dedicadas principalmente a proporcionar servicios de alojamiento temporal en instalaciones recreativas, muchas veces al aire libre, como campamentos que reciben casas rodantes (<i>trailer parks</i>), campamentos para caza y pesca, de montaña y albergues juveniles.
664	721311	Pensiones y casas de huéspedes	≤100	Unidades económicas dedicadas principalmente a proporcionar servicios de alojamiento temporal en pensiones y casas de huéspedes.
665	721312	Departamentos y casas amueblados con servicios de hotelería	≤100	Unidades económicas dedicadas principalmente a proporcionar servicios de alojamiento temporal en departamentos y casas amueblados con servicios de hotelería (limpieza general del departamento o casa, cambio de ropa de cama y toallas).
666	722310	Servicios de comedor para empresas e instituciones	≤100	Unidades económicas dedicadas principalmente a la preparación y entrega de alimentos y bebidas para consumo inmediato por contrato para empresas e instituciones, como oficinas, hospitales, escuelas, líneas de transporte, plantas manufactureras, etc., por un tiempo determinado.
667	722320	Servicios de preparación de alimentos para ocasiones especiales	≤100	Unidades económicas dedicadas principalmente a la preparación y entrega de alimentos y bebidas para consumo inmediato para ocasiones especiales, como bodas, seminarios y conferencias.

(Continúa)

CONT	Código	Nombre de la clase	H001A	Descripción
668	722411	Centros nocturnos, discotecas y similares	≤100	Unidades económicas dedicadas principalmente a preparar y servir bebidas alcohólicas para consumo inmediato y que además ofrecen algún espectáculo o pista para bailar.
669	722412	Bares, cantinas y similares	≤100	Unidades económicas dedicadas principalmente a preparar y servir bebidas alcohólicas para consumo inmediato en bares, cantinas, cervecerías y pulquerías.
670	722511	Restaurantes con servicio de preparación de alimentos a la carta o de comida corrida	≤100	Unidades económicas (restaurantes) dedicadas principalmente a la preparación de alimentos y bebidas para su consumo inmediato en las instalaciones del restaurante. Estas unidades económicas preparan y sirven los alimentos y bebidas en el mismo momento en que lo ordena el cliente de acuerdo con un menú y atendiendo instrucciones específicas (a la carta), o preparan una variedad de platillos diariamente y el cliente elige el de su preferencia para que le sea servido de inmediato (comida corrida). Los alimentos y bebidas le son servidos al cliente por personal de la unidad económica.
671	722512	Restaurantes con servicio de preparación de pescados y mariscos	≤100	Unidades económicas (restaurantes) dedicadas principalmente a la preparación de pescados y mariscos, así como a preparar y servir bebidas para su consumo inmediato en las instalaciones del restaurante. Los alimentos y bebidas le son servidos al cliente por personal de la unidad económica.
672	722513	Restaurantes con servicio de preparación de antojitos	≤100	Unidades económicas (restaurantes) dedicadas principalmente a la preparación de antojitos, como pozole, menudo, birria, quesadillas, gorditas, sopes y similares, barbacoa y carnitas, así como a preparar y servir bebidas para su consumo inmediato en las instalaciones del restaurante. Los alimentos y bebidas le son servidos al cliente por personal de la unidad económica.
673	722514	Restaurantes con servicio de preparación de tacos y tortas	≤100	Unidades económicas (restaurantes) dedicadas principalmente a la preparación de tacos, tortas, sándwiches, hamburguesas y <i>hot dogs</i> , así como a preparar y servir bebidas para su consumo inmediato en las instalaciones del restaurante. Los alimentos y bebidas le son servidos al cliente por personal de la unidad económica.
674	722515	Cafeterías, fuentes de sodas, neverías, refresquerías y similares	≤100	Unidades económicas (cafeterías, fuentes de sodas, neverías, refresquerías y similares) dedicadas principalmente a la preparación de café, nieves, jugos, licuados y otras bebidas no alcohólicas, así como a preparar y servir alimentos para su consumo inmediato en las instalaciones de la unidad económica. Los alimentos y bebidas le son servidos al cliente por personal de la unidad económica.
675	722516	Restaurantes de autoservicio	≤100	Unidades económicas (restaurantes) dedicadas principalmente a la preparación de alimentos y bebidas para su consumo inmediato en las instalaciones del restaurante o en áreas comunes de centros comerciales, aeropuertos, etcétera. El cliente ordena su pedido a través de un mostrador y paga antes de recibirlo, o bien se sirve de un bufete y traslada los alimentos y bebidas por sí mismo hasta su lugar.

(Continúa)

CONT	Código	Nombre de la clase	H001A	Descripción
676	722517	Restaurantes con servicio de preparación de pizzas, hamburguesas, hot dogs y pollos rostizados para llevar	≤100	Unidades económicas (restaurantes) dedicadas principalmente a la preparación de pizzas, hamburguesas, pollos rostizados, asados, adobados y similares, hot dogs y bebidas, para su consumo inmediato en un lugar distinto a las instalaciones del restaurante. El cliente ordena su pedido a través de un mostrador, barra o por vía telefónica y paga antes o al momento de la entrega de sus alimentos.
677	722518	Restaurantes que preparan otro tipo de alimentos para llevar	≤100	Unidades económicas (restaurantes) dedicadas principalmente a la preparación de otro tipo de alimentos y bebidas para su consumo inmediato en un lugar distinto a las instalaciones del restaurante. Estas unidades económicas preparan los alimentos y bebidas en el mismo momento en que lo ordena el cliente a través de un mostrador, barra o vía telefónica de acuerdo con un menú y atendiendo instrucciones específicas (a la carta), o preparan una variedad de platillos y el cliente elige el de su preferencia para llevar.
678	722519	Servicios de preparación de otros alimentos para consumo inmediato	≤100	Unidades económicas dedicadas principalmente a la preparación de alimentos como gelatinas, tamales, pasteles y pan casero, frituras y elotes, así como bebidas, para su consumo inmediato en el mismo lugar o para llevar.
679	811111	Reparación mecánica en general de automóviles y camiones	≤100	Unidades económicas dedicadas principalmente a proporcionar una amplia variedad de servicios de reparación de automóviles y camiones, como ajustes de motor, reparación de transmisiones, suspensiones, frenos, escapes, radiadores y servicios de afinación de automóviles y camiones.
680	811112	Reparación del sistema eléctrico de automóviles y camiones	≤100	Unidades económicas dedicadas principalmente a la reparación especializada del sistema eléctrico en general de automóviles y camiones, como la reparación de marchas, luces y alternadores.
681	811113	Rectificación de partes de motor de automóviles y camiones	≤100	Unidades económicas dedicadas principalmente a la rectificación de partes de motores de automóviles y camiones a petición del cliente, por medio del ajuste y recorte de partes de motores como cabezas, monoblocs, bielas, cigüeñal y pistones.
682	811114	Reparación de transmisiones de automóviles y camiones	≤100	Unidades económicas dedicadas principalmente a la reparación especializada de transmisiones de automóviles y camiones.
683	811115	Reparación de suspensiones de automóviles y camiones	≤100	Unidades económicas dedicadas principalmente a la reparación especializada de suspensiones de automóviles y camiones.
684	811116	Alineación y balanceo de automóviles y camiones	≤100	Unidades económicas dedicadas principalmente a la alineación y balanceo especializados de automóviles y camiones.
685	811119	Otras reparaciones mecánicas de automóviles y camiones	≤100	Unidades económicas dedicadas principalmente a realizar otro tipo de reparaciones mecánicas especializadas para automóviles y camiones, como la reparación de frenos, clutch, amortiguadores, mofles y escapes, radiadores, tanques de gasolina, y servicios de afinación.
686	811121	Hojalatería y pintura de automóviles y camiones	≤100	Unidades económicas dedicadas principalmente a la hojalatería y pintura de automóviles y camiones.

(Continúa)

CONT	Código	Nombre de la clase	H001A	Descripción
687	811122	Tapicería de automóviles y camiones	≤100	Unidades económicas dedicadas principalmente a cubrir o revestir con tapices los interiores de automóviles y camiones.
688	811123	Servicios de blindaje y de adaptación de automóviles y camiones	≤100	Unidades económicas dedicadas principalmente a proporcionar servicios de blindaje a petición del cliente, y servicios de adaptación de automóviles y camiones para usos especiales a petición del cliente como adaptación de vehículos para personas con discapacidad, de vehículos para servicio de alimentos.
689	811129	Instalación de cristales y otras reparaciones a la carrocería de automóviles y camiones	≤100	Unidades económicas dedicadas principalmente a la instalación de cristales y otras reparaciones de la carrocería de automóviles y camiones, como la reparación de elevadores y limpiaparabrisas.
690	811191	Reparación menor de llantas	≤100	Unidades económicas dedicadas principalmente a la reparación menor de llantas y cámaras de automóviles y camiones.
691	811192	Lavado y lubricado de automóviles y camiones	≤100	Unidades económicas dedicadas principalmente al lavado y lubricado de automóviles y camiones.
692	811199	Otros servicios de reparación y mantenimiento de automóviles y camiones	≤100	Unidades económicas dedicadas principalmente al polarizado de cristales; a la impermeabilización de automóviles y camiones; a la instalación de autoestéreos; al cambio de aceite, y a proporcionar otros servicios de reparación y mantenimiento de automóviles y camiones no clasificados en otra parte.
693	811211	Reparación y mantenimiento de equipo electrónico de uso doméstico	≤100	Unidades económicas dedicadas principalmente a la reparación y mantenimiento de equipo electrónico de uso doméstico, como radios, televisores, videocaseteras, equipos reproductores de DVD, modulares, grabadoras y cámaras de video.
694	811219	Reparación y mantenimiento de otro equipo electrónico y de equipo de precisión	≤100	Unidades económicas dedicadas principalmente a la reparación y mantenimiento de computadoras y periféricos, fotocopiadoras, máquinas de escribir electrónicas, calculadoras, básculas, balanzas, microscopios, equipo médico, de navegación, comunicación, y de otro equipo electrónico y de equipo de precisión.
695	811311	Reparación y mantenimiento de maquinaria y equipo agropecuario y forestal	≤100	Unidades económicas dedicadas principalmente a la reparación y mantenimiento de maquinaria y equipo agropecuario y forestal, como tractores, cosechadoras, trilladoras, molinos agrícolas, incubadoras, ordeñadoras y sierras múltiples.
696	811312	Reparación y mantenimiento de maquinaria y equipo industrial	≤100	Unidades económicas dedicadas principalmente a la reparación y mantenimiento de maquinaria y equipo industrial, como maquinaria y equipo para la industria eléctrica y electrónica, química, metalmecánica, alimentaria, textil, de la construcción, minera.
697	811313	Reparación y mantenimiento de maquinaria y equipo para mover, levantar y acomodar materiales	≤100	Unidades económicas dedicadas principalmente a la reparación y mantenimiento de maquinaria y equipo para mover, levantar y acomodar materiales, como grúas, montacargas y gatos hidráulicos.

(Continúa)

CONT	Código	Nombre de la clase	H001A	Descripción
698	811314	Reparación y mantenimiento de maquinaria y equipo comercial y de servicios	≤100	Unidades económicas dedicadas principalmente a la reparación y mantenimiento de maquinaria y equipo comercial y de servicios, como máquinas recreativas, rebanadoras, refrigeradores, cancelos y lonas para uso comercial.
699	811410	Reparación y mantenimiento de aparatos eléctricos para el hogar y personales	≤100	Unidades económicas dedicadas principalmente a la reparación y mantenimiento de aparatos eléctricos para el hogar y personales, como licuadoras, tostadores, planchas, estufas, hornos, refrigeradores, aspiradoras, lavadoras, secadoras, ventiladores, rasuradoras, taladros, cortadoras de césped y herramientas de uso manual.
700	811420	Reparación de tapicería de muebles para el hogar	≤100	Unidades económicas dedicadas principalmente a cubrir o revestir con tapices los muebles para el hogar, como sillas, sillones y sofás.
701	811430	Reparación de calzado y otros artículos de piel y cuero	≤100	Unidades económicas dedicadas principalmente a la reparación de calzado y otros artículos de piel y cuero, como ropa, bolsas y portafolios.
702	811491	Cerrajerías	≤100	Unidades económicas dedicadas principalmente a obtener duplicados de llaves con equipo tradicional de acuerdo a un modelo, y a reparar, cambiar y abrir cerraduras de puertas, cajas fuertes y muebles.
703	811492	Reparación y mantenimiento de motocicletas	≤100	Unidades económicas dedicadas principalmente a la reparación y mantenimiento de motocicletas.
704	811493	Reparación y mantenimiento de bicicletas	≤100	Unidades económicas dedicadas principalmente a la reparación y mantenimiento de bicicletas.
705	811499	Reparación y mantenimiento de otros artículos para el hogar y personales	≤100	Unidades económicas dedicadas principalmente a la reparación, mantenimiento y modificación de embarcaciones recreativas, excepto yates que requieren tripulación; a la reparación y mantenimiento de instrumentos musicales, relojes, joyas, juguetes, paraguas, sombreros y otros artículos para el hogar y personales no clasificados en otra parte.
706	812110	Salones y clínicas de belleza y peluquerías	≤100	Unidades económicas dedicadas principalmente a proporcionar servicios de cuidado y arreglo personal, como cuidado del cabello, la piel y las uñas; servicios de depilación y aplicación de tatuajes.
707	812120	Baños públicos	≤100	Unidades económicas dedicadas principalmente a proporcionar servicios de regaderas, vapor, sauna y baño turco.
708	812130	Sanitarios públicos y boilerías	≤100	Unidades económicas dedicadas principalmente a proporcionar servicios de sanitarios públicos y limpieza de calzado.
709	812210	Lavanderías y tintorerías	≤100	Unidades económicas dedicadas principalmente a proporcionar servicios de lavado y planchado de ropa.
710	812310	Servicios funerarios	≤100	Unidades económicas dedicadas principalmente a proporcionar servicios funerarios, como traslado de cuerpos, velación, apoyo para trámites legales, cremación y embalsamamiento.
711	812321	Administración de cementerios pertenecientes al sector privado	≤100	Unidades económicas del sector privado dedicadas principalmente a la administración de cementerios (conservación y mantenimiento de tumbas, venta de lotes para inhumación, servicios de vigilancia).

(Continúa)

CONT	Código	Nombre de la clase	H001A	Descripción
712	812410	Estacionamientos y pensiones para vehículos automotores	≤100	Unidades económicas dedicadas principalmente a proporcionar servicios de estacionamiento (el espacio para el estacionamiento en un sitio determinado, así como los servicios de estacionamiento asistido por personal o de <i>valet parking</i>), y pensión para vehículos automotores.
713	812910	Servicios de revelado e impresión de fotografías	≤100	Unidades económicas dedicadas principalmente a proporcionar servicios de revelado e impresión de fotografías, y otros servicios fotográficos como ampliación, reducción y restauración digital.
714	812990	Otros servicios personales	≤100	Unidades económicas dedicadas principalmente a proporcionar servicios de máquinas fotográficas que funcionan con monedas; casilleros que funcionan con monedas; guardapaquetes; predicción del futuro, astrología y psíquicos; prostíbulos; alojamiento, aseo, corte de pelo y uñas para mascotas; investigaciones genealógicas; brujos; agencias matrimoniales, y otros servicios personales no clasificados en otra parte.
715	813110	Asociaciones, organizaciones y cámaras de productores, comerciantes y prestadores de servicios	≤100	Unidades económicas dedicadas principalmente a la promoción, representación y defensa de los intereses de sus afiliados, como productores agrícolas e industriales, comerciantes y prestadores de servicios.
716	813120	Asociaciones y organizaciones laborales y sindicales	≤100	Unidades económicas dedicadas principalmente a la representación y defensa de los intereses de los trabajadores afiliados a ellas, como sindicatos, federaciones y uniones.
717	813130	Asociaciones y organizaciones de profesionistas	≤100	Unidades económicas dedicadas principalmente a la promoción y representación de los intereses de los profesionistas (médicos, abogados, arquitectos, ingenieros) afiliados a ellas.
718	813140	Asociaciones regulatorias de actividades recreativas	≤100	Unidades económicas dedicadas principalmente a la promoción, regulación y normatividad de las actividades recreativas de sus afiliados, y a la representación de los intereses de los mismos, como federaciones deportivas (de fútbol, béisbol, básquetbol).
719	813230	Asociaciones y organizaciones civiles	≤100	Unidades económicas dedicadas principalmente a la promoción y defensa de causas de interés civil, como salud, educación, cultura, seguridad de la comunidad, derechos de los colonos, caridad, derechos humanos, protección al medio ambiente y a los animales.

(Continúa)

D. Tabla de proporción de establecimientos muertos, por entidad federativa-gran sector de actividad económica

Clave entidad federativa	Entidad federativa	Gran sector de actividad económica	Proporción de muertes %
01	Aguascalientes	Manufacturas	0.97
01	Aguascalientes	Comercio	0.94
01	Aguascalientes	Servicios privados no financieros	0.95
02	Baja California	Manufacturas	0.93
02	Baja California	Comercio	0.89
02	Baja California	Servicios privados no financieros	0.96
03	Baja California Sur	Manufacturas	0.90
03	Baja California Sur	Comercio	0.86
03	Baja California Sur	Servicios privados no financieros	0.89
04	Campeche	Manufacturas	0.95
04	Campeche	Comercio	0.95
04	Campeche	Servicios privados no financieros	0.94
05	Coahuila de Zaragoza	Manufacturas	0.96
05	Coahuila de Zaragoza	Comercio	0.92
05	Coahuila de Zaragoza	Servicios privados no financieros	0.92
06	Colima	Manufacturas	0.93
06	Colima	Comercio	0.92
06	Colima	Servicios privados no financieros	0.91
07	Chiapas	Manufacturas	0.89
07	Chiapas	Comercio	0.81
07	Chiapas	Servicios privados no financieros	0.91
08	Chihuahua	Manufacturas	0.87
08	Chihuahua	Comercio	0.82
08	Chihuahua	Servicios privados no financieros	0.88
09	Ciudad de México	Manufacturas	0.99
09	Ciudad de México	Comercio	0.94
09	Ciudad de México	Servicios privados no financieros	0.94
10	Durango	Manufacturas	0.90
10	Durango	Comercio	0.76
10	Durango	Servicios privados no financieros	0.85
11	Guanajuato	Manufacturas	0.78
11	Guanajuato	Comercio	0.73
11	Guanajuato	Servicios privados no financieros	0.87
12	Guerrero	Manufacturas	0.82
12	Guerrero	Comercio	0.78
12	Guerrero	Servicios privados no financieros	0.83
13	Hidalgo	Manufacturas	0.92
13	Hidalgo	Comercio	0.84
13	Hidalgo	Servicios privados no financieros	0.91
14	Jalisco	Manufacturas	0.93

(Continúa)

Clave entidad federativa	Entidad federativa	Gran sector de actividad económica	Proporción de muertes %
14	Jalisco	Comercio	0.86
15	México	Manufacturas	0.98
15	México	Comercio	0.92
15	México	Servicios privados no financieros	0.97
16	Michoacán de Ocampo	Manufacturas	0.92
16	Michoacán de Ocampo	Comercio	0.85
16	Michoacán de Ocampo	Servicios privados no financieros	0.90
17	Morelos	Manufacturas	0.88
17	Morelos	Comercio	0.83
17	Morelos	Servicios privados no financieros	0.93
18	Nayarit	Manufacturas	0.93
18	Nayarit	Comercio	0.89
18	Nayarit	Servicios privados no financieros	0.90
19	Nuevo León	Manufacturas	0.96
19	Nuevo León	Comercio	0.92
19	Nuevo León	Servicios privados no financieros	0.95
20	Oaxaca	Manufacturas	0.82
20	Oaxaca	Comercio	0.79
20	Oaxaca	Servicios privados no financieros	0.88
21	Puebla	Manufacturas	0.97
21	Puebla	Comercio	0.95
21	Puebla	Servicios privados no financieros	0.96
22	Querétaro	Manufacturas	0.90
22	Querétaro	Comercio	0.88
22	Querétaro	Servicios privados no financieros	0.91
23	Quintana Roo	Manufacturas	0.96
23	Quintana Roo	Comercio	0.87
23	Quintana Roo	Servicios privados no financieros	0.91
24	San Luis Potosí	Manufacturas	0.93
24	San Luis Potosí	Comercio	0.75
24	San Luis Potosí	Servicios privados no financieros	0.88
25	Sinaloa	Manufacturas	0.93
25	Sinaloa	Comercio	0.80
25	Sinaloa	Servicios privados no financieros	0.89
26	Sonora	Manufacturas	0.89
26	Sonora	Comercio	0.80
26	Sonora	Servicios privados no financieros	0.86
27	Tabasco	Manufacturas	0.94
27	Tabasco	Comercio	0.86
27	Tabasco	Servicios privados no financieros	0.88
28	Tamaulipas	Manufacturas	0.94
28	Tamaulipas	Comercio	0.86
28	Tamaulipas	Servicios privados no financieros	0.93

(Continúa)

Clave entidad federativa	Entidad federativa	Gran sector de actividad económica	Proporción de muertes %
29	Tlaxcala	Manufacturas	0.93
29	Tlaxcala	Servicios privados no financieros	0.92
29	Tlaxcala	Comercio	0.88
30	Veracruz de Ignacio de la Llave	Manufacturas	0.96
30	Veracruz de Ignacio de la Llave	Comercio	0.91
30	Veracruz de Ignacio de la Llave	Servicios privados no financieros	0.96
31	Yucatán	Manufacturas	0.88
31	Yucatán	Comercio	0.92
31	Yucatán	Servicios privados no financieros	0.92
32	Zacatecas	Manufacturas	0.83
32	Zacatecas	Comercio	0.75
32	Zacatecas	Servicios privados no financieros	0.82

E. Plan de tabulados

Indicadores demográficos y económicos de los establecimientos	Dic 2021	1er Trimestre 2022
Establecimientos – proporciones	X	
Establecimientos – totales	X	
Establecimientos – sobrevivencia	X	
Establecimientos – Tasas de variación	X	
Personal ocupado	X	
Personal ocupado - promedio	X	
Personal ocupado - variaciones porcentuales 2012, 2020, 2021	X	
Ingresos mensuales promedio - variaciones porcentuales		X
Indicadores sobre estrategias adoptadas por los establecimientos sobrevivientes ante la pandemia por COVID – 19		
Según acciones implementadas durante la contingencia de COVID-19	X	
Según tipo de apoyo financiero recibido durante la contingencia de COVID-19	X	
Según tipo de uso dado al apoyo financiero recibido durante la contingencia de COVID-19	X	
Indicadores sobre las características en 2018¹² de los establecimientos sobrevivientes y muertos		
Formalidad e informalidad – proporciones		X
Formalidad e informalidad - variaciones		X
Características de establecimientos muertos - proporciones		X
Características de establecimientos sobrevivientes - proporciones		X

¹² Reportadas por los Censos Económicos 2019.