

# PRESENTACIÓN DE RESULTADOS

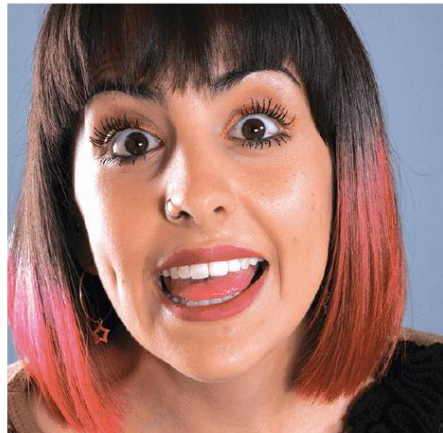

## Aguascalientes

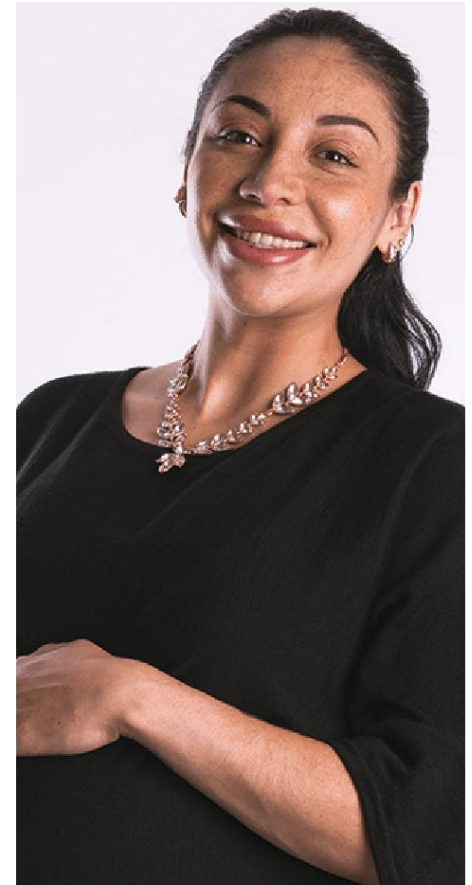

# CONTENIDO



Características del Censo 2020



Población



Fecundidad



Mortalidad



Migración



Etnicidad



Discapacidad



Educación



Características económicas



Servicios de salud



Situación conyugal



Religión



Hogares censales



Vivienda



Etapas de difusión



Efectos de la pandemia COVID-19



# OBJETIVO DEL CENSO DE POBLACIÓN Y VIVIENDA 2020



Producir información sobre la **dimensión, estructura y distribución espacial** de la **población**, así como de sus principales **características socioeconómicas y culturales**.

Obtener la **cuenta de viviendas** y algunas de sus **características**.

El **censo muestra** la continuación de **tendencias demográficas, económicas y sociales**.



# CUESTIONARIO BÁSICO



Para la enumeración exhaustiva,  
con **38 preguntas**.



La entrevista tomó en promedio  
**12 minutos (+- 5 min)**.



# CARACTERÍSTICAS METODOLÓGICAS



Las poblaciones **objeto de estudio** son **las viviendas** y los **residentes habituales** del país.



**Entrevista directa** a una persona informante adecuado.

**18+**

**Persona informante adecuado**, jefa o jefe de la vivienda o persona de 18 años y más de edad que es residente de la vivienda y que conozca los datos de sus ocupantes.



**Cuestionario digital o impreso**, métodos complementarios: **autoenumeración** por Internet y **entrevista asistida por teléfono**.



**Al menos tres visitas a las viviendas**, en distinto horario o día, para conseguir la entrevista.



**Periodo de levantamiento.**  
Del 2 al 27 de marzo de 2020.



**Momento de referencia.**  
15 de marzo de 2020.



# TEMAS Y VARIABLES DE POBLACIÓN Y VIVIENDA



## Población

Temas	Cuestionario básico
Residentes habituales, sexo y edad	2
Hogares censales <sup>1</sup>	1
Fecundidad y mortalidad	2
Migración	4
Discapacidad	4
Etnicidad	4
Situación conyugal	1
Educación	4
Servicios de salud	1
Características económicas	3
Religión	1
Total	27

## Vivienda

Temas	Cuestionario básico
Enumeración de las viviendas	1
Características constructivas	2
Tamaño y uso del espacio	2
Servicios básicos e instalaciones sanitarias	10
Equipamiento	2
Bienes y vehículos	6
Tecnologías de la información y la comunicación (TIC)	9
Viviendas colectivas	1
Total	33

<sup>1</sup> Unidad formada por una o más personas, vinculadas o no por lazos de parentesco, que residen habitualmente en la misma vivienda particular.



# RESULTADOS DEL LEVANTAMIENTO



## Viviendas visitadas, habitadas y deshabitadas y de uso temporal

Entidad federativa	Visitadas	Habitadas		Deshabitadas y de uso temporal <sup>1</sup>	
		Total	%	Total	%
Aguascalientes	463 972	386 671	83.3	77 301	16.7

## Viviendas habitadas, con entrevista y sin entrevista

Entidad federativa	Viviendas habitadas		Con entrevista		Sin entrevista	
	Particulares	Colectivas	Total	%	Total	%
Aguascalientes	386 445	226	376 024	97.2	10 647	2.8

<sup>1</sup> Viviendas deshabitadas son las que están totalmente construidas y disponibles para ser habitadas y que al momento del levantamiento censal no tienen residentes habituales, no son de uso temporal y no son utilizadas como locales con actividad económica; viviendas de uso temporal son las que están destinadas para vacacionar, descansar o vivir algunos días, etcétera.





# POBLACIÓN



# POBLACIÓN TOTAL EN AGUASCALIENTES

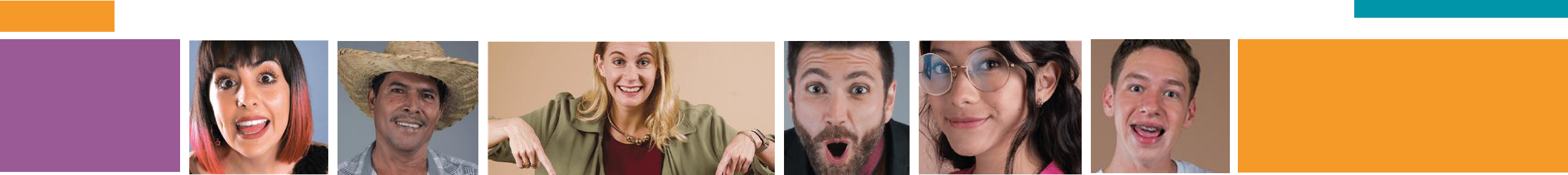

1 425 607



# POBLACIÓN TOTAL Y TASA DE CRECIMIENTO PROMEDIO ANUAL, 1895-2020

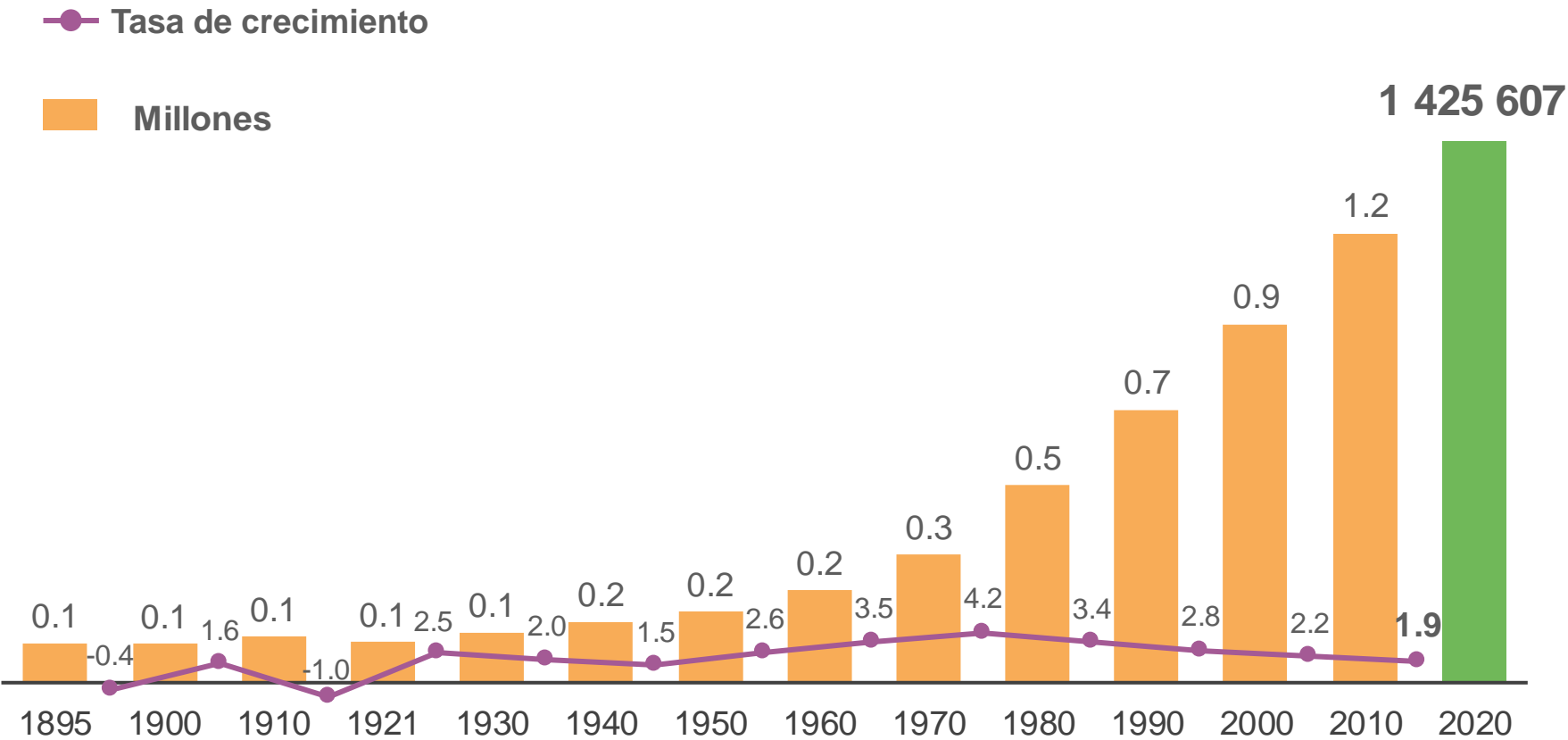

Aguascalientes ocupa el lugar 27 a nivel nacional por su número de habitantes, mismo lugar con respecto a 2010.

# CONFORMACIÓN DE LA POBLACIÓN TOTAL



Se compone de la cuenta de **residentes en viviendas particulares** y **colectivas**, así como la población del **Servicio Exterior Mexicano** que realiza funciones en otro país y la cuenta de **población que carece de vivienda**.

En el **Censo de Población y Vivienda 2020** esta cuenta fue la siguiente:

Población:	Total
en viviendas particulares	1 421 200
en viviendas colectivas	4 343
en el Servicio Exterior Mexicano	-
sin vivienda	64
Total	1 425 607

# HOMBRES Y MUJERES EN AGUASCALIENTES

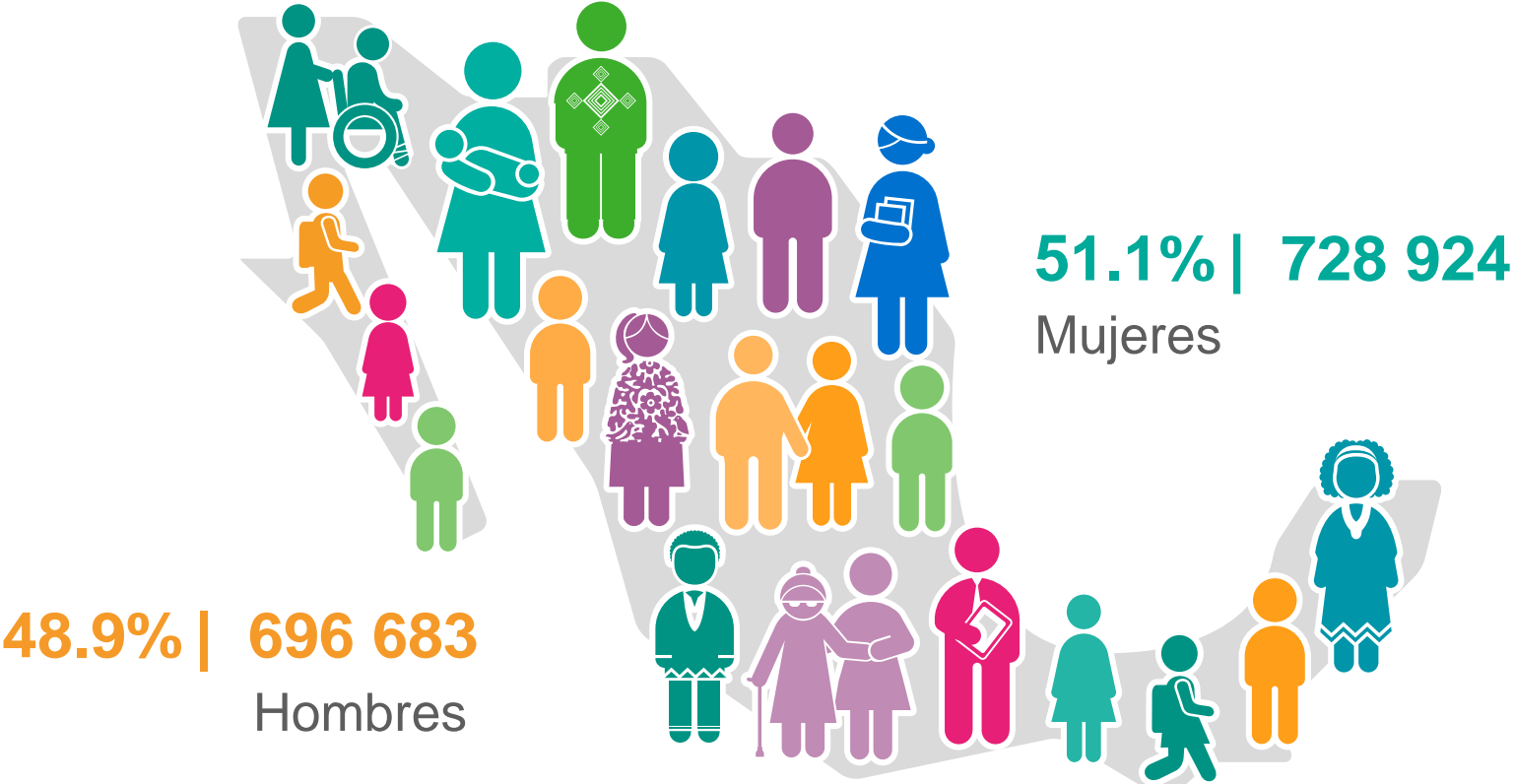

San José de Gracia tiene el mayor porcentaje de mujeres, 52.6 por ciento.

El Llano tiene el mayor porcentaje de hombres, 50.1 por ciento.

# ESTRUCTURA DE LA POBLACIÓN, 2000, 2010 Y 2020

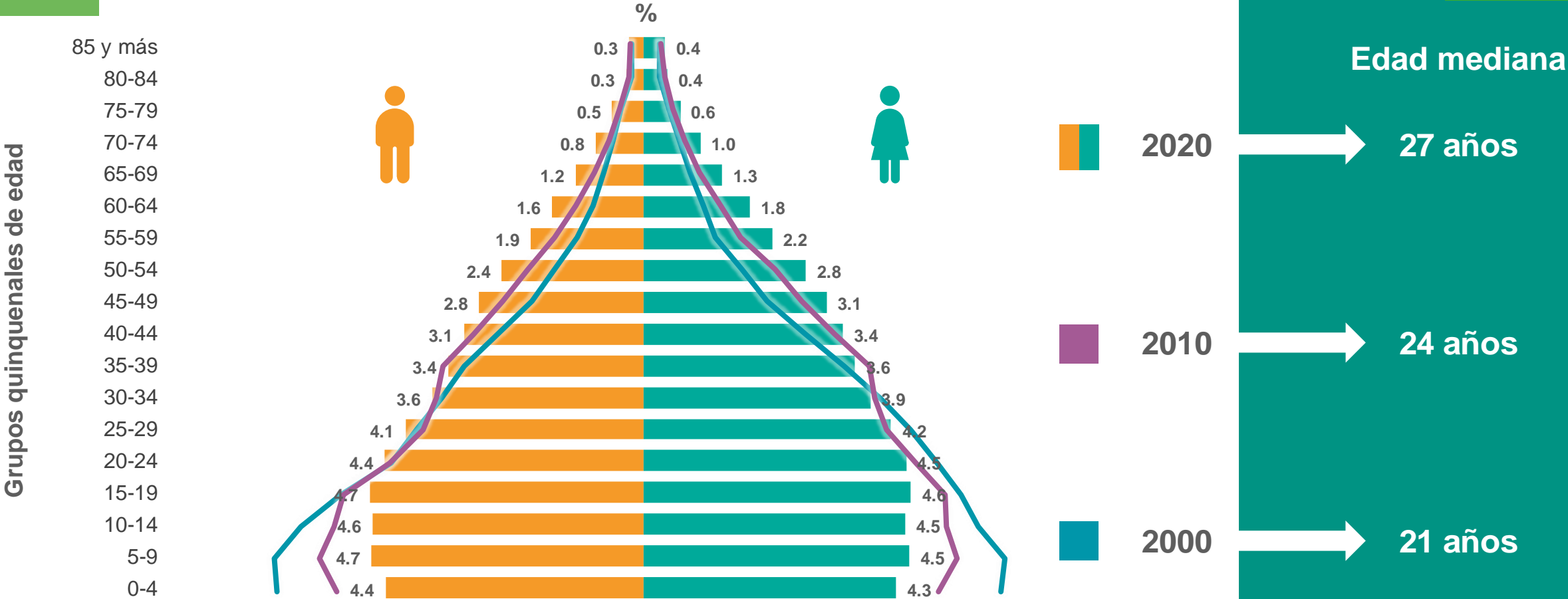

Nota: Los porcentajes pueden no sumar 100%, debido al redondeo que genera diferencias poco significativas.

# MUNICIPIO MÁS JOVEN Y EL MÁS ENVEJECIDO



## Asientos

Población  
**51 536**

## Aguascalientes

Población  
**948 990**

— Aguascalientes

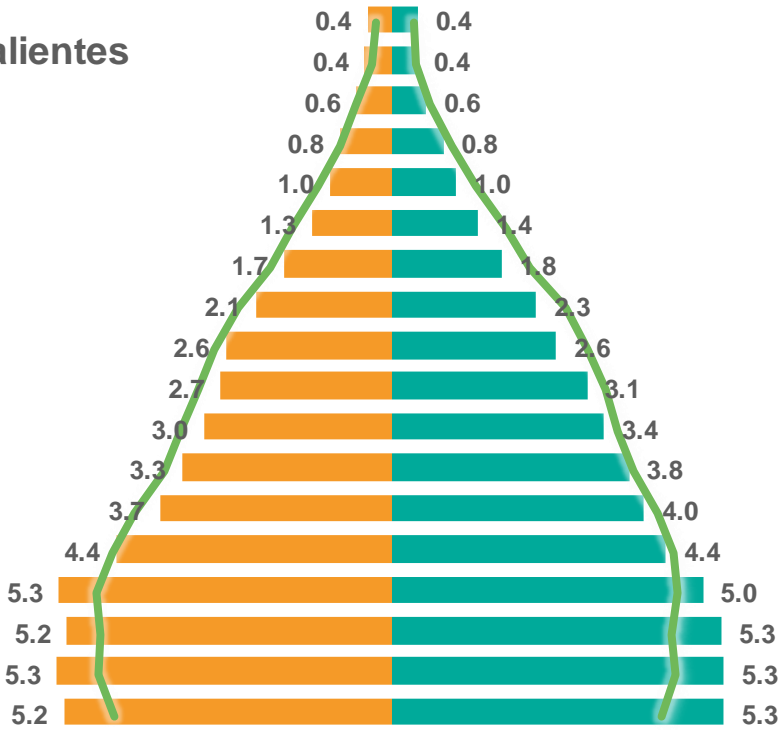

**24 años de edad mediana**



Grupos quinquenales de edad

85 y más  
80-84  
75-79  
70-74  
65-69  
60-64  
55-59  
50-54  
45-49  
40-44  
35-39  
30-34  
25-29  
20-24  
15-19  
10-14  
5-9  
0-4



%

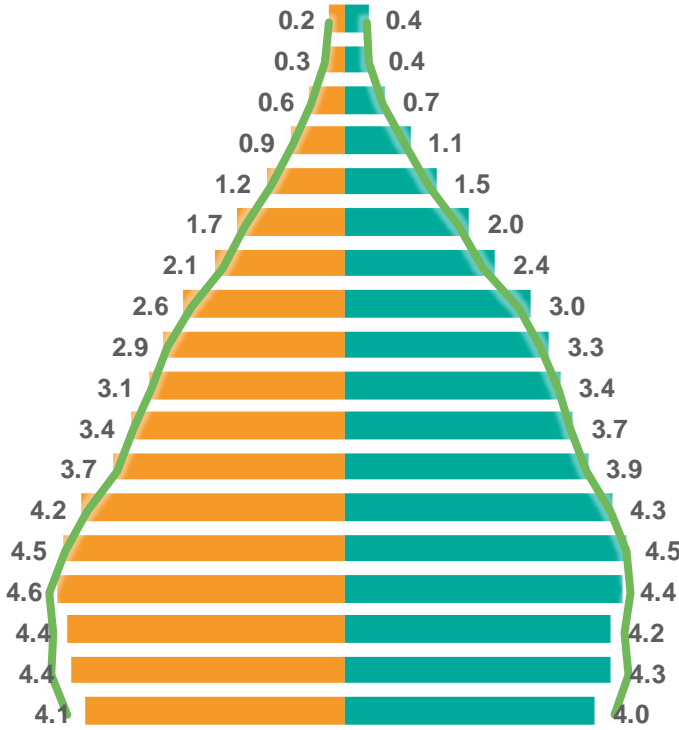

**28 años de edad mediana**

**Nota:** Los porcentajes pueden no sumar 100%, debido al redondeo que genera diferencias poco significativas.

# DISTRIBUCIÓN DE LA POBLACIÓN POR GRUPOS DE EDAD, 2000, 2010 Y 2020



Porcentaje

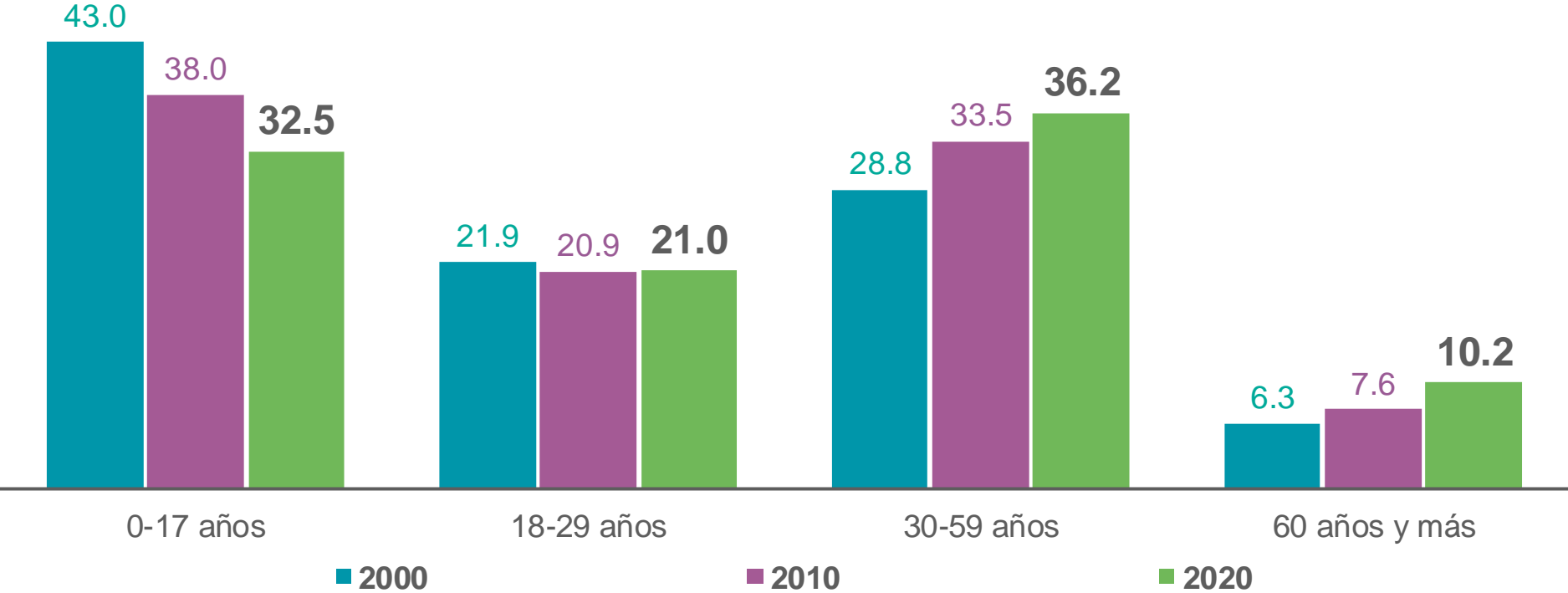

**Nota:** La distribución porcentual puede no sumar 100%, porque no se grafica el valor del No especificado.

# ESTRATIFICACIÓN DE LAS ENTIDADES FEDERATIVAS SEGÚN SU POBLACIÓN

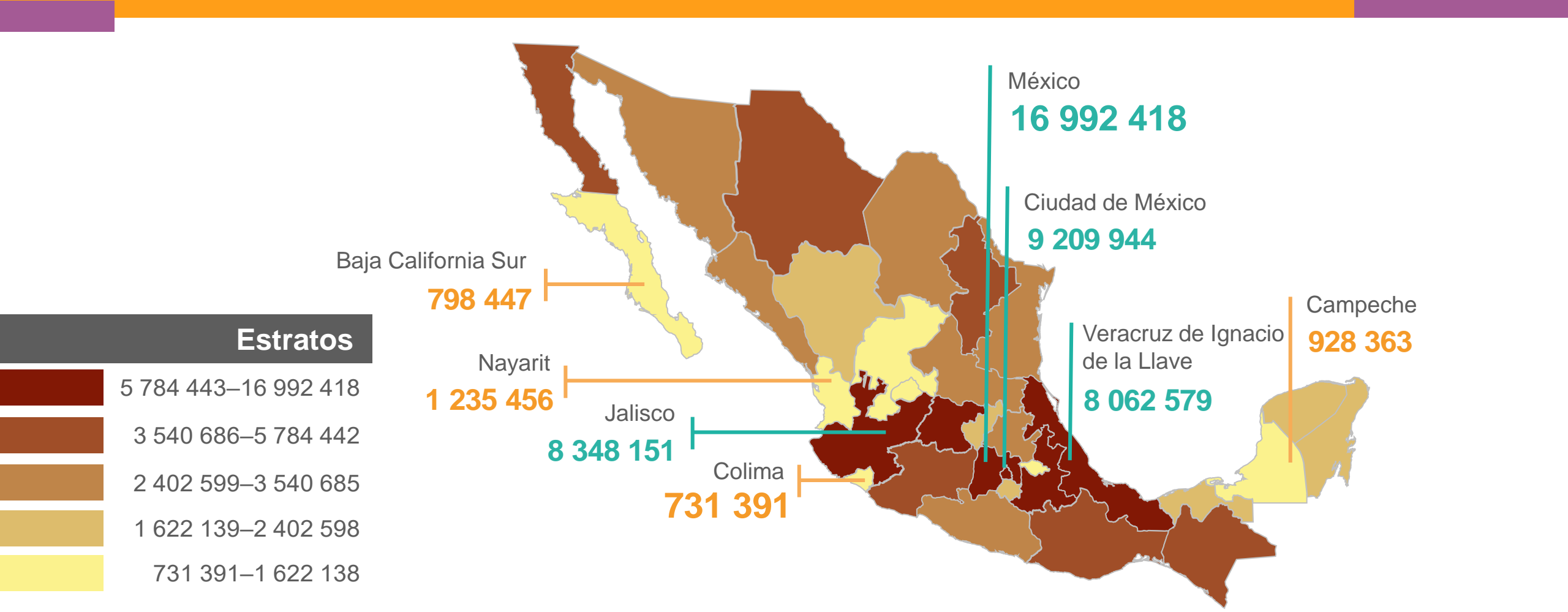



# POBLACIÓN TOTAL POR ENTIDAD FEDERATIVA



NACIONAL 126 014 024

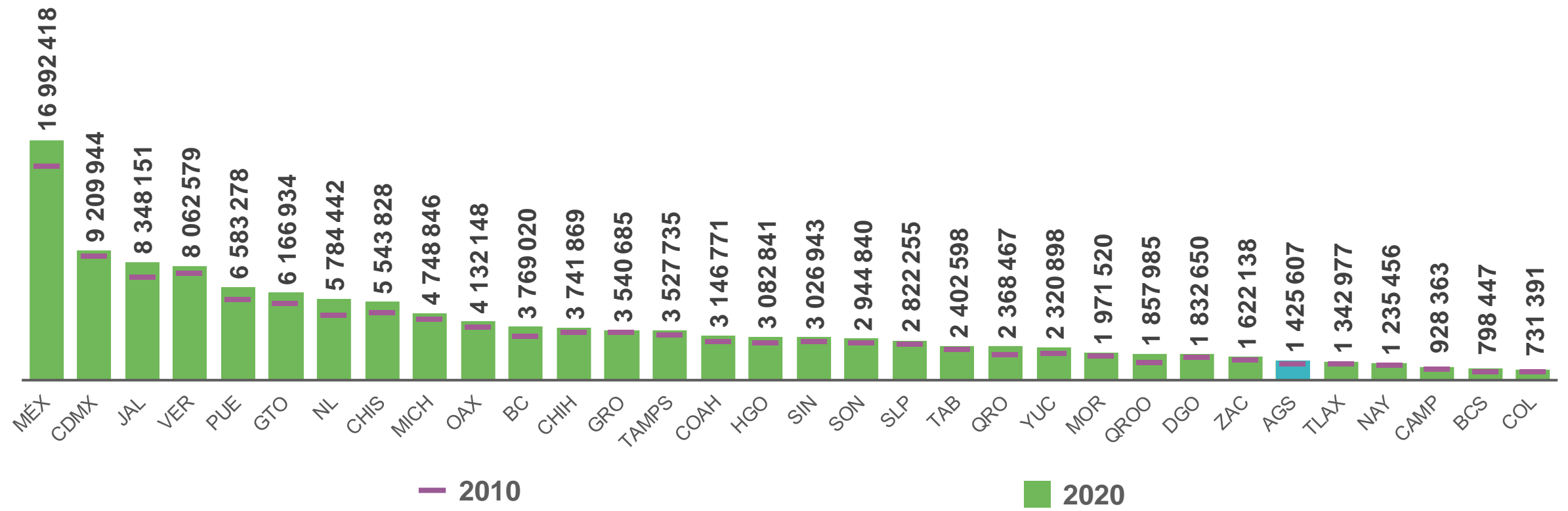

# TASA DE CRECIMIENTO DE LA POBLACIÓN POR ENTIDAD FEDERATIVA, 2010 Y 2020



2020	1.2
2010	1.4

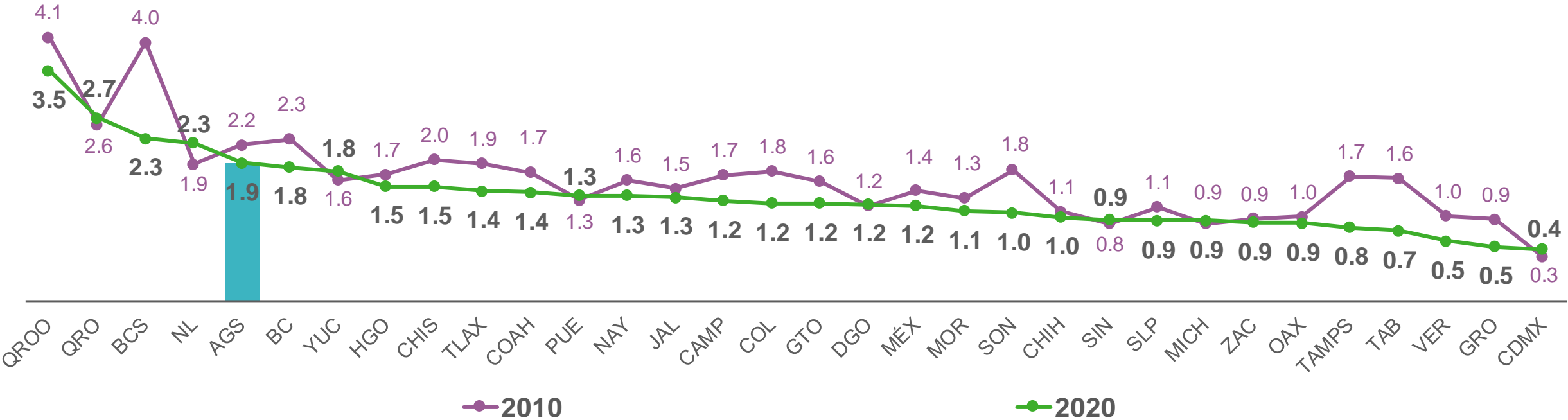

# POBLACIÓN POR MUNICIPIO

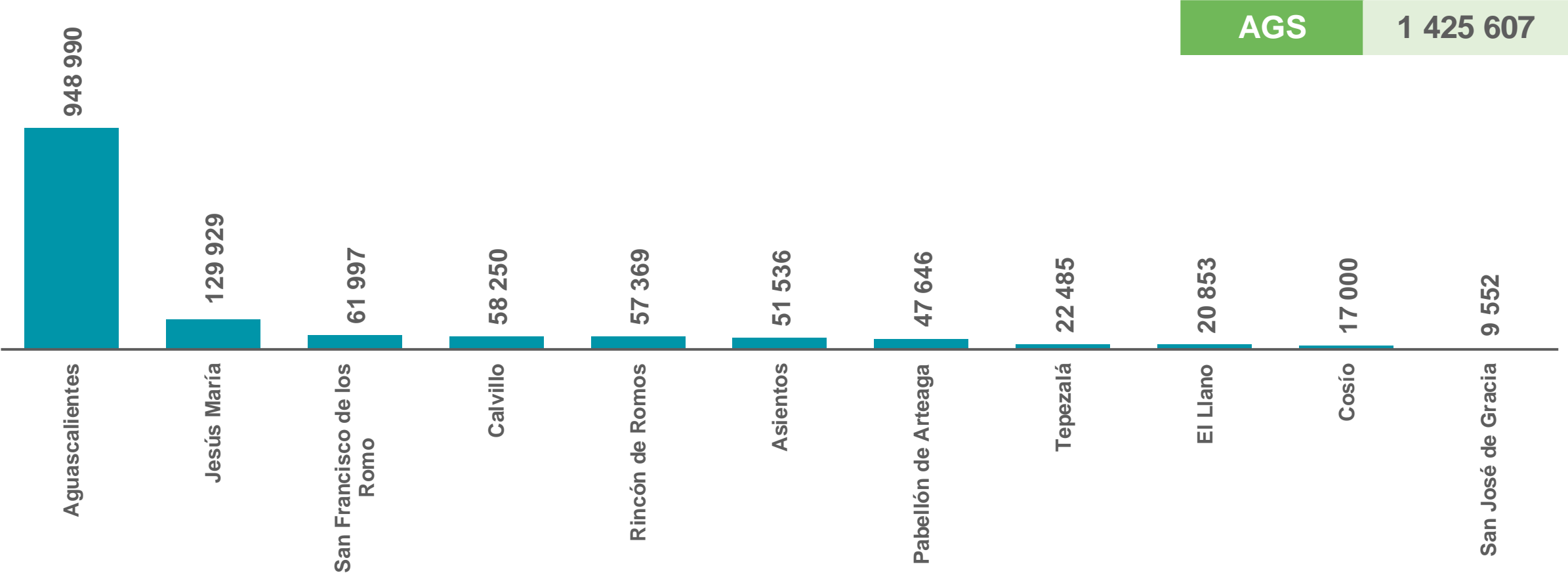

# TASA DE CRECIMIENTO POR MUNICIPIO

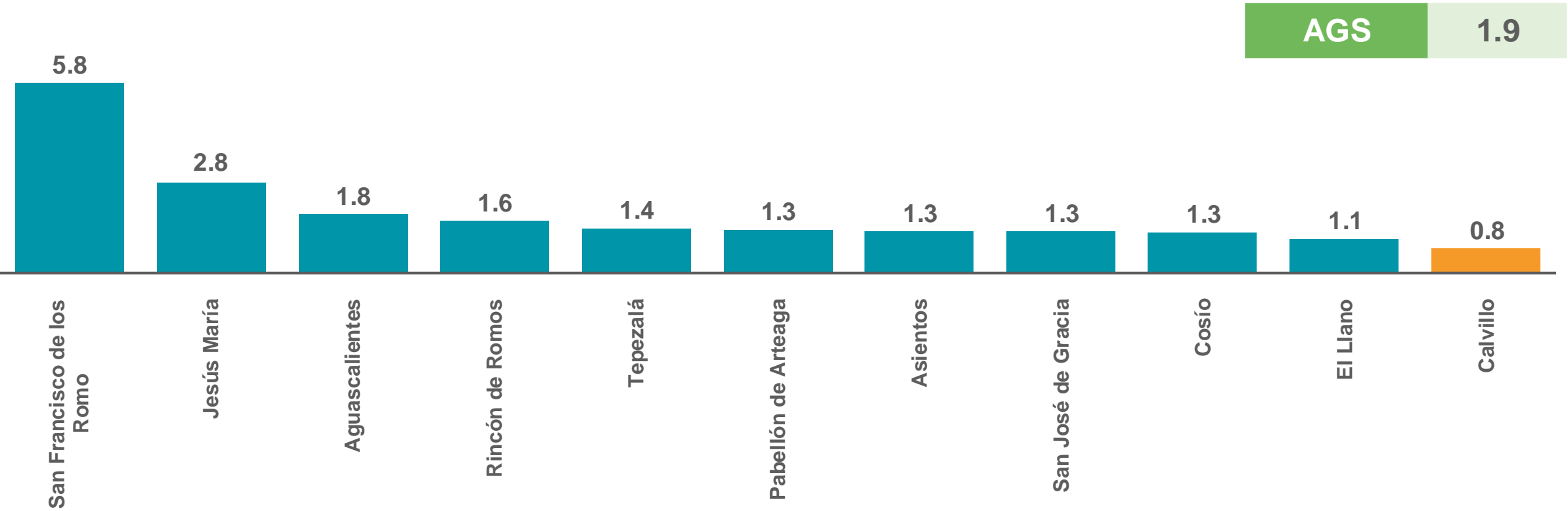

# DISTRIBUCIÓN DE LA POBLACIÓN POR TAMAÑO DE LOCALIDAD, 2000, 2010 Y 2020

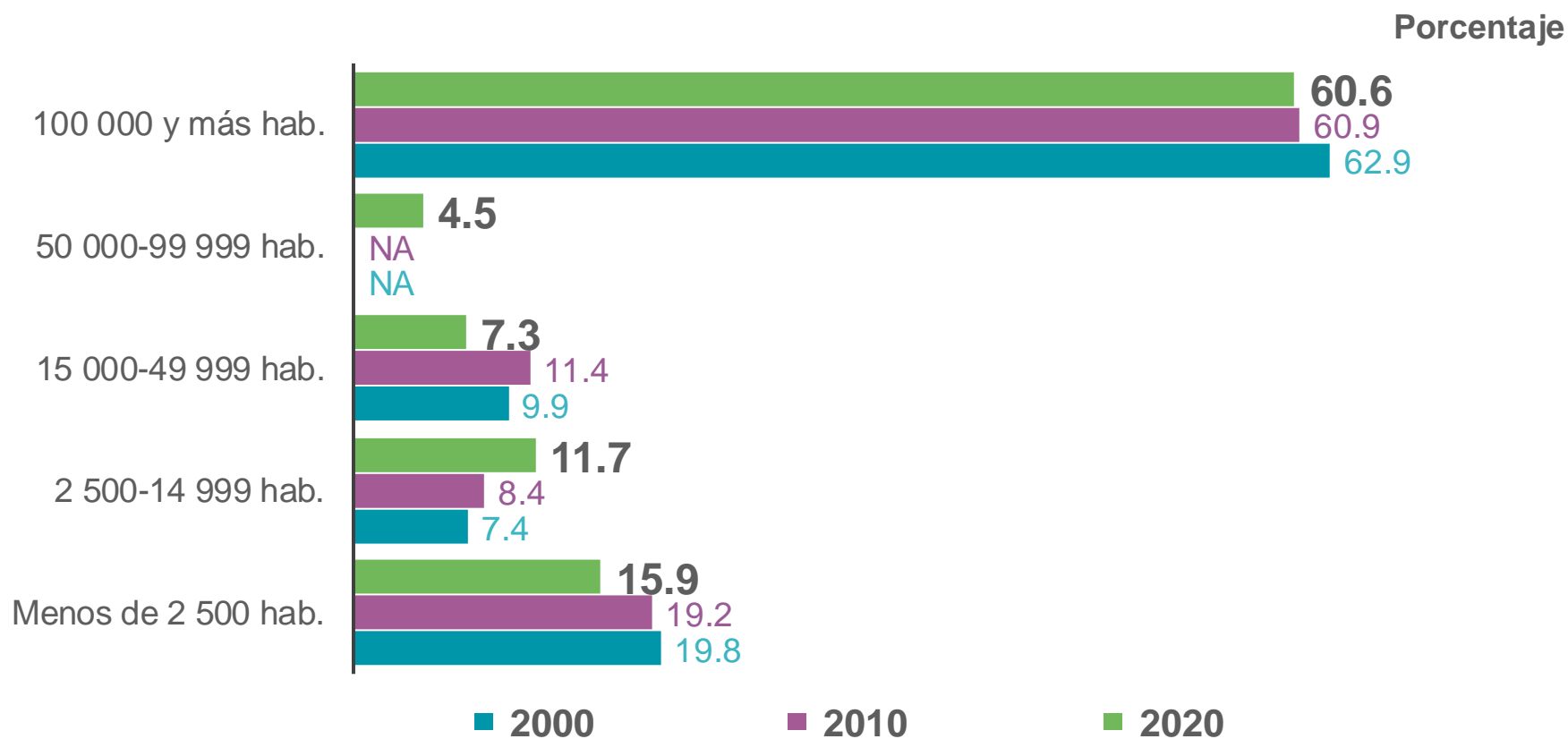

NA: No aplica.

Nota: Los porcentajes pueden no sumar 100%, debido al redondeo que genera diferencias poco significativas.



1 981 localidades  
menores de 2 500  
habitantes.

1 localidad de  
100 000 y más  
habitantes.

# RELACIÓN HOMBRES-MUJERES POR GRUPOS QUINQUENALES DE EDAD

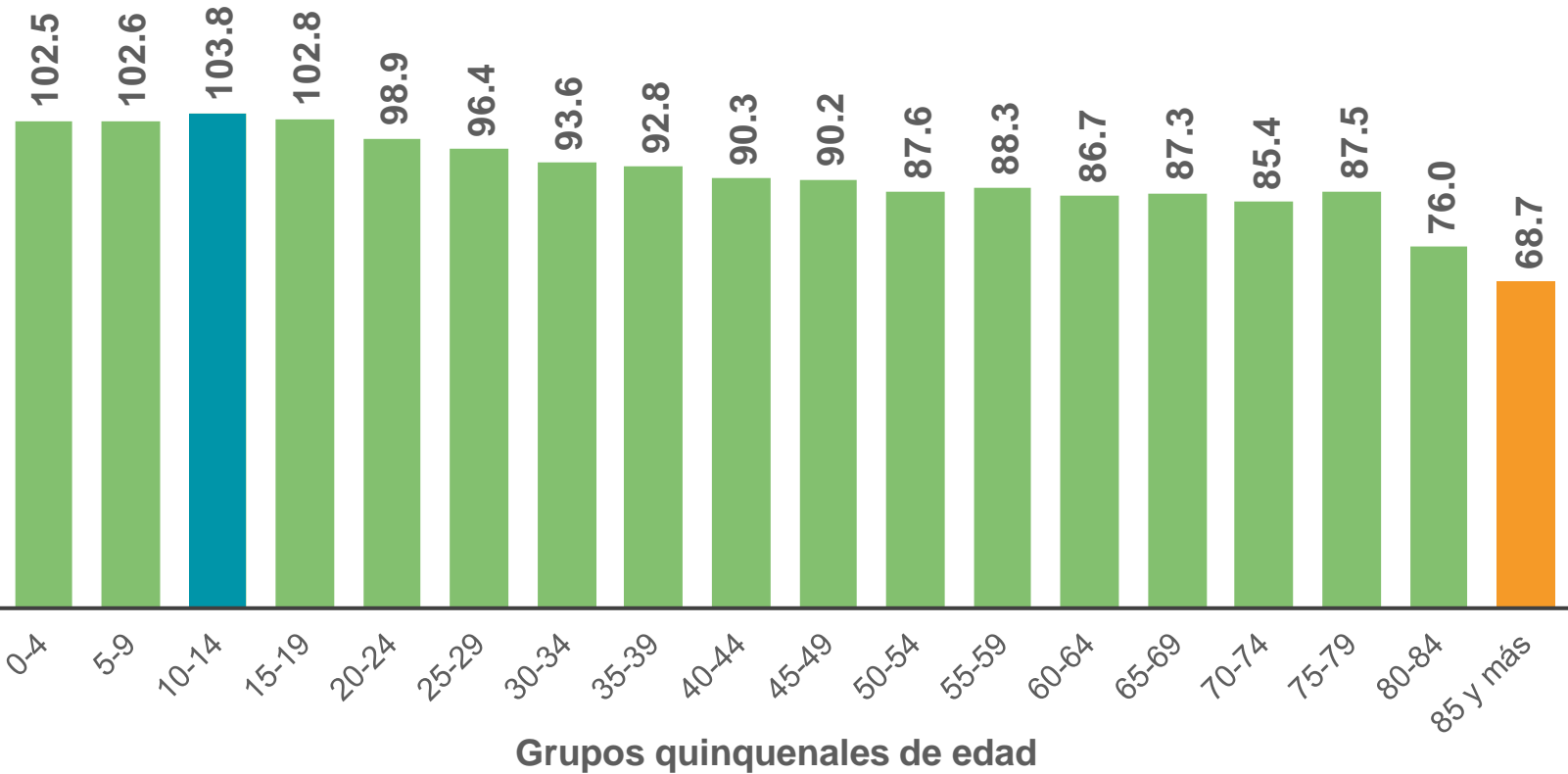

Por cada 100 mujeres hay 96 hombres.

# RAZÓN DE DEPENDENCIA TOTAL, INFANTIL Y DE VEJEZ, 2000, 2010 Y 2020

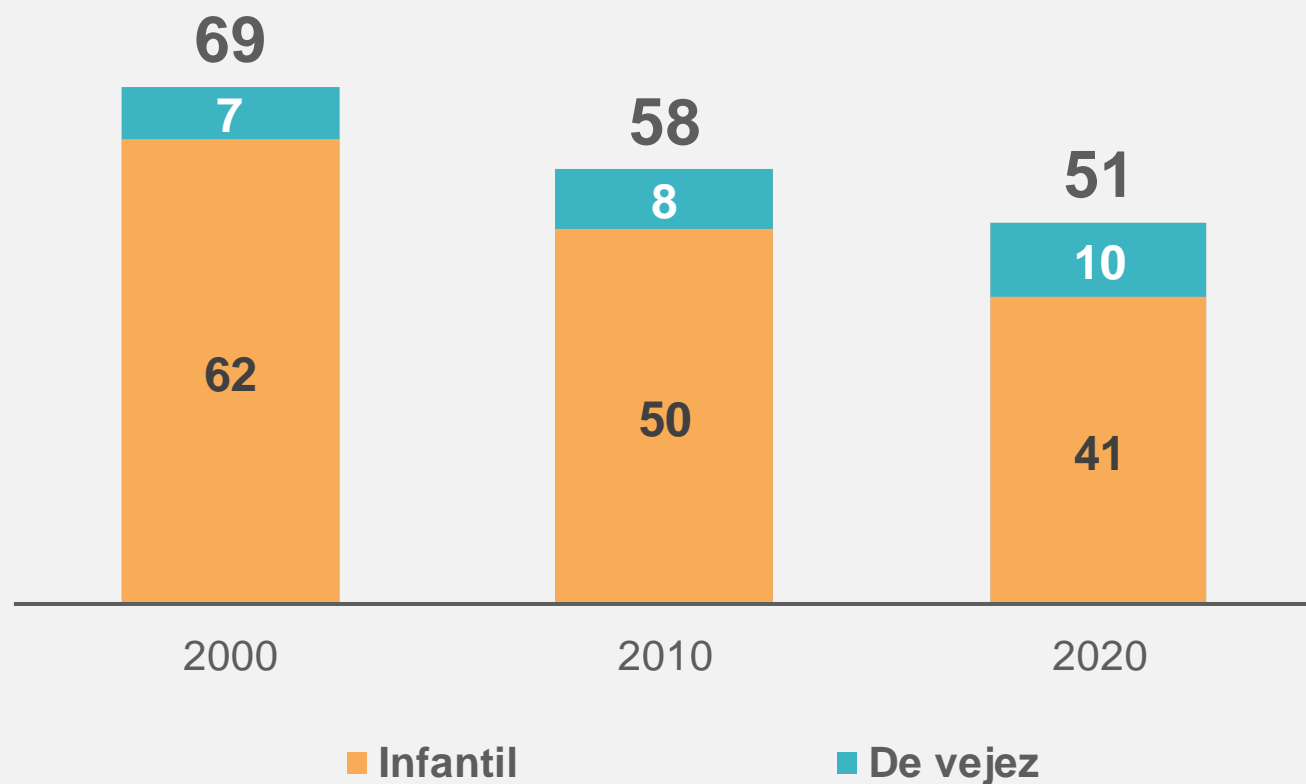

En 2020, hay 51 dependientes por cada 100 personas en edad de trabajar.

**Nota:** Se refiere a la proporción de población de 0 a 14 y la de 65 años y más respecto a la de 15 a 64 años.

# PORCENTAJE DE POBLACIÓN DE 65 AÑOS Y MÁS POR ENTIDAD FEDERATIVA



2020	8.2
2010	6.3

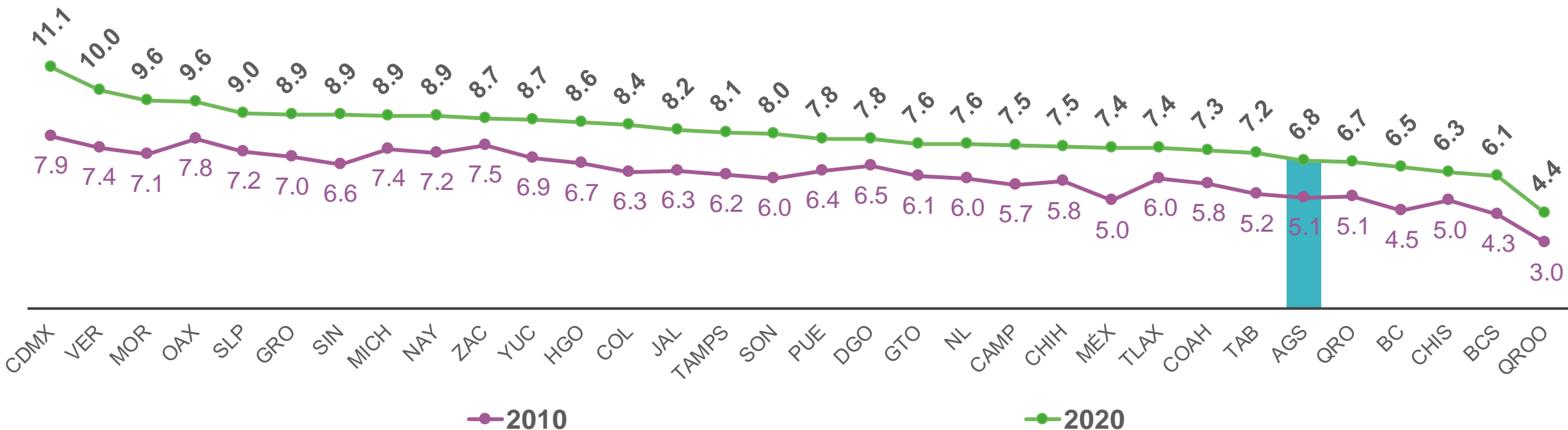



# PORCENTAJE DE POBLACIÓN DE 65 AÑOS Y MÁS POR MUNICIPIO

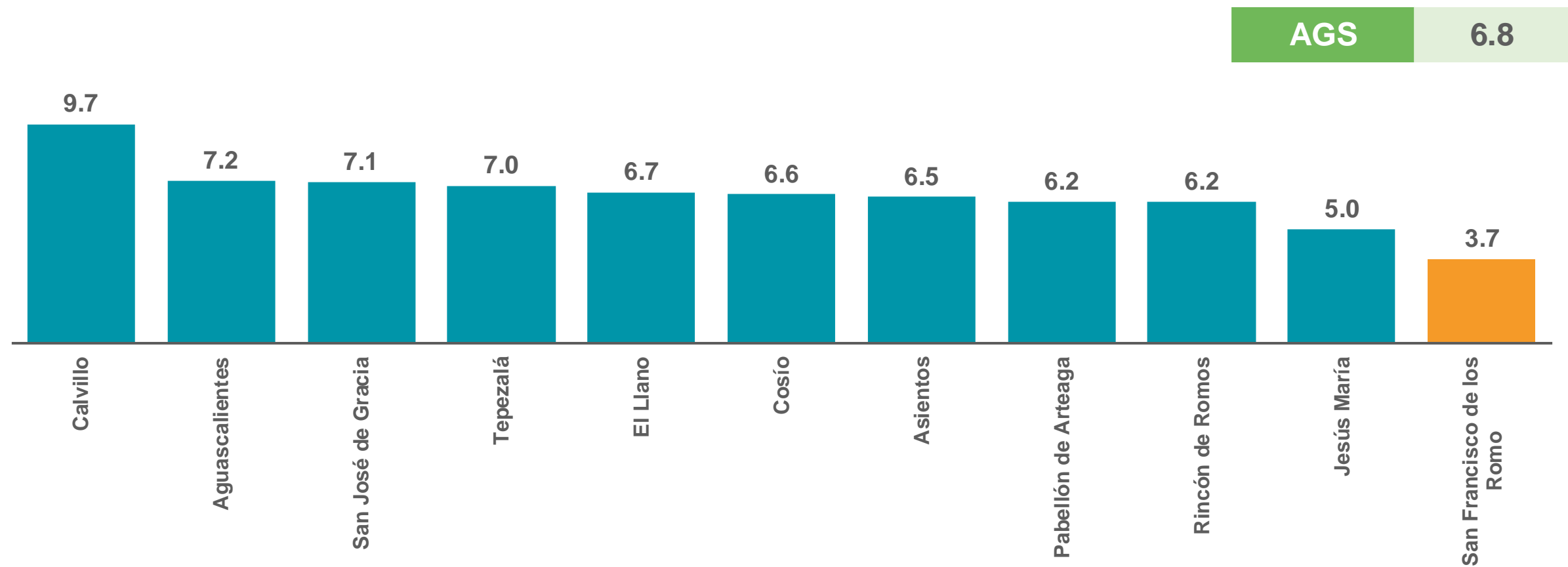



# FECUNDIDAD

# PROMEDIO DE HIJAS E HIJOS NACIDOS VIVOS DE LAS MUJERES DE 12 AÑOS Y MÁS, 2000, 2010 Y 2020

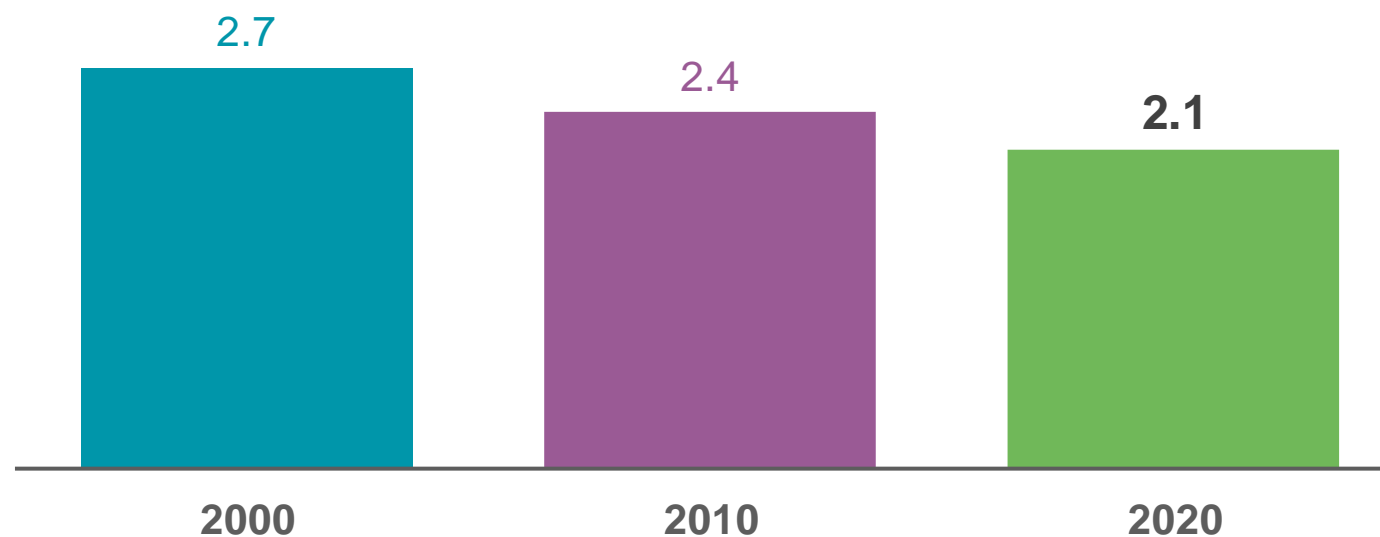

**Nota:** El promedio de hijas e hijos nacidos vivos excluye a las mujeres que no especificaron si han tenido hijas e hijos nacidos vivos y a las que sí han tenido, pero no especificaron el total.

# PROMEDIO DE HIJAS E HIJOS NACIDOS VIVOS DE LAS MUJERES DE 12 AÑOS Y MÁS POR ENTIDAD FEDERATIVA



NACIONAL 2.1

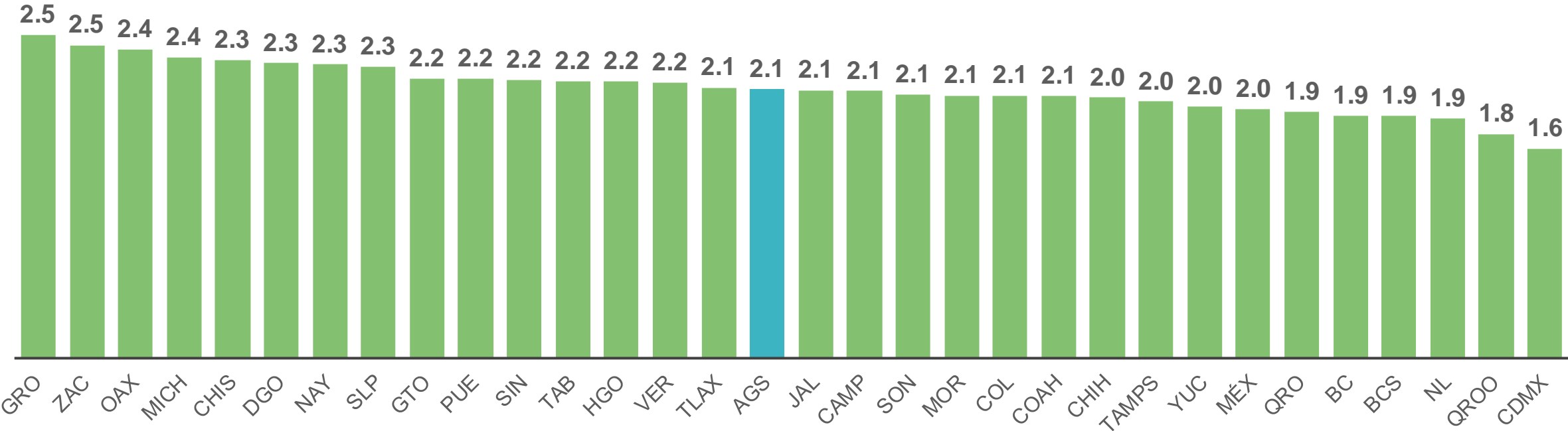

**Nota:** El promedio de hijas e hijos nacidos vivos excluye a las mujeres que no especificaron si han tenido hijas e hijos nacidos vivos y a las que sí han tenido, pero no especificaron el total.

# PROMEDIO DE HIJAS E HIJOS NACIDOS VIVOS DE LAS MUJERES DE 12 AÑOS Y MÁS POR MUNICIPIO

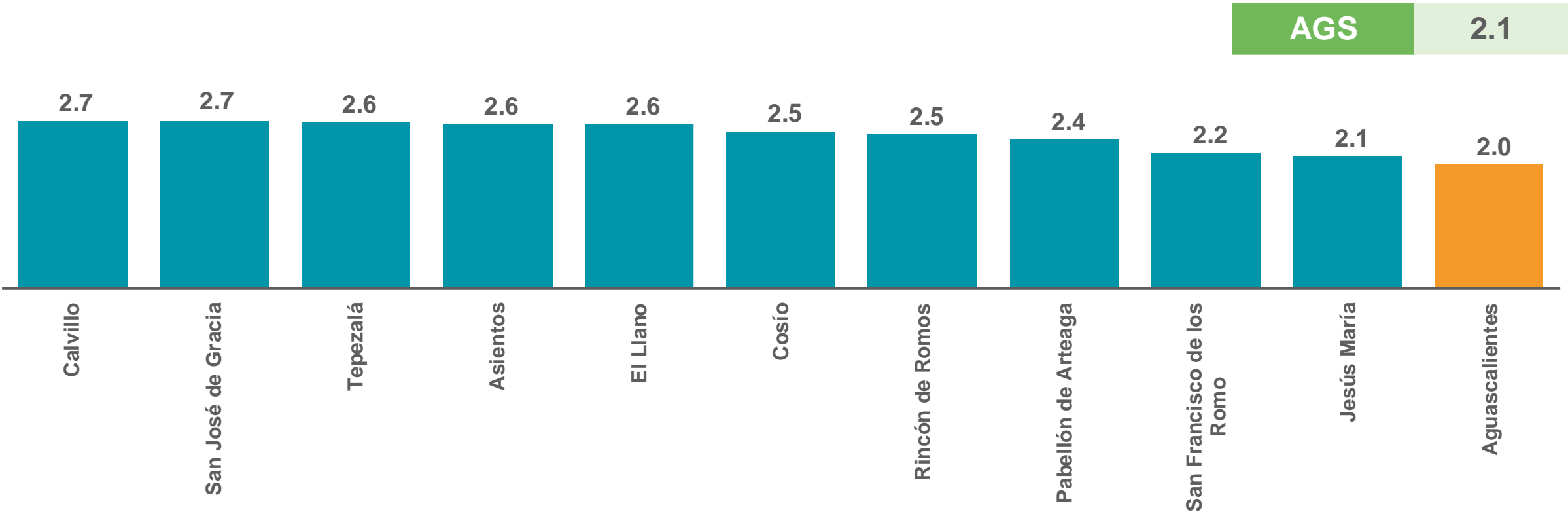

**Nota:** El promedio de hijas e hijos nacidos vivos excluye a las mujeres que no especificaron si han tenido hijas e hijos nacidos vivos y a las que sí han tenido, pero no especificaron el total.



# MORTALIDAD

# PORCENTAJE DE HIJAS E HIJOS FALLECIDOS DE LAS MUJERES DE 12 AÑOS Y MÁS POR GRUPOS QUINQUENALES DE EDAD, 2010 Y 2020



2020	6.2
2010	7.2

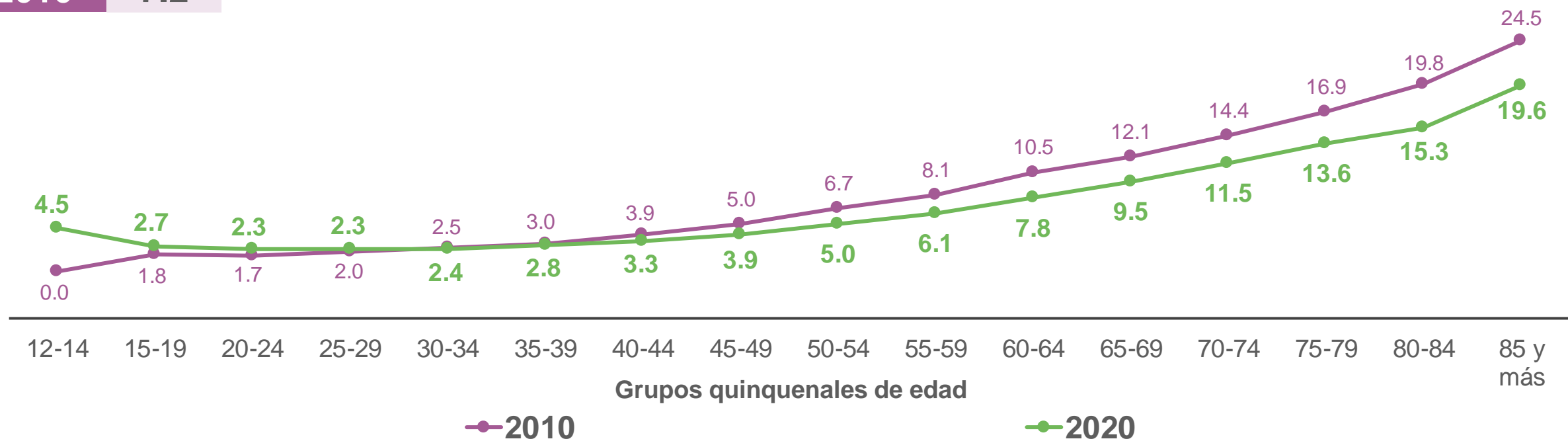

**Nota:** Excluye a las hijas e hijos nacidos vivos, cuando las hijas e hijos fallecidos no fueron especificados.

# PORCENTAJE DE HIJAS E HIJOS FALLECIDOS DE LAS MUJERES DE 12 AÑOS Y MÁS POR ENTIDAD FEDERATIVA



NACIONAL 7.1

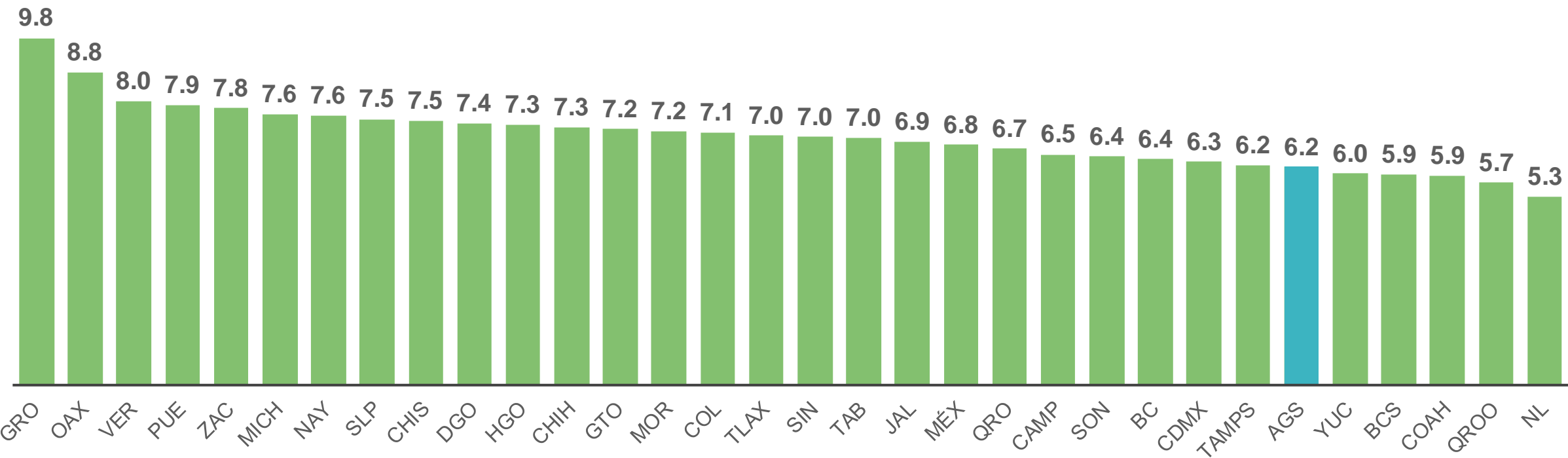

**Nota:** Excluye a las hijas e hijos nacidos vivos, cuando las hijas e hijos fallecidos no fueron especificados.



# PORCENTAJE DE HIJAS E HIJOS FALLECIDOS DE LAS MUJERES DE 12 AÑOS Y MÁS POR MUNICIPIO

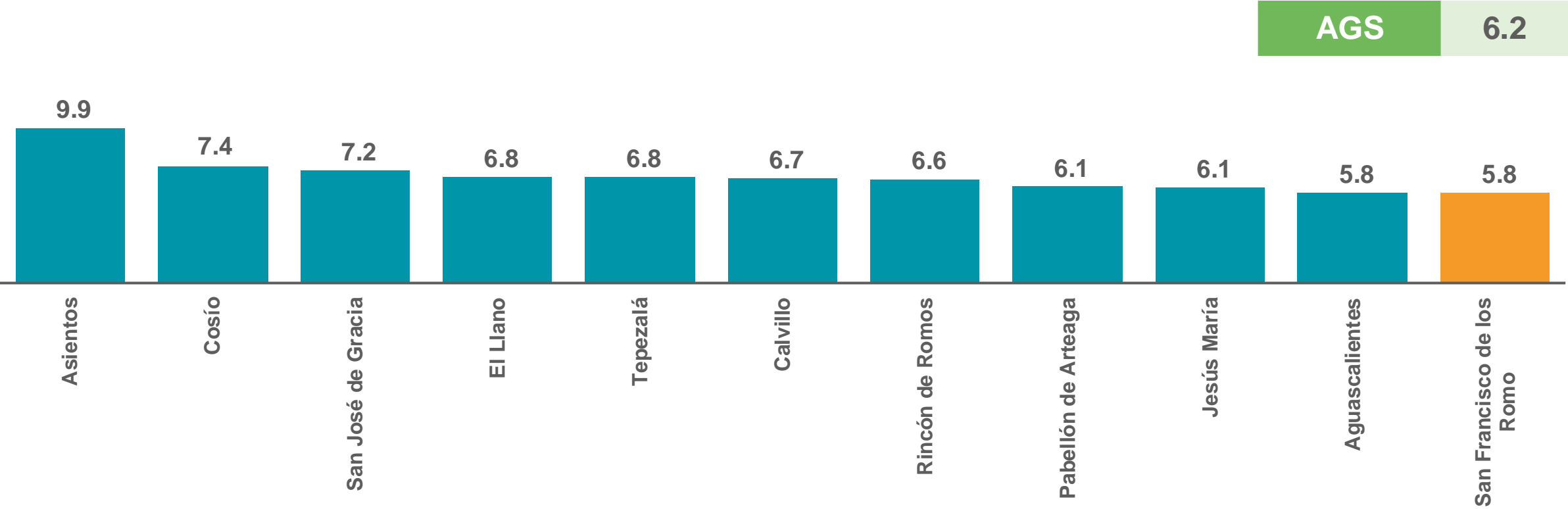

**Nota:** Excluye a las hijas e hijos nacidos vivos cuando las hijas e hijos fallecidos no fueron especificados.



# MIGRACIÓN

# POBLACIÓN NACIDA EN OTRO PAÍS SEGÚN SEXO, 2010 Y 2020

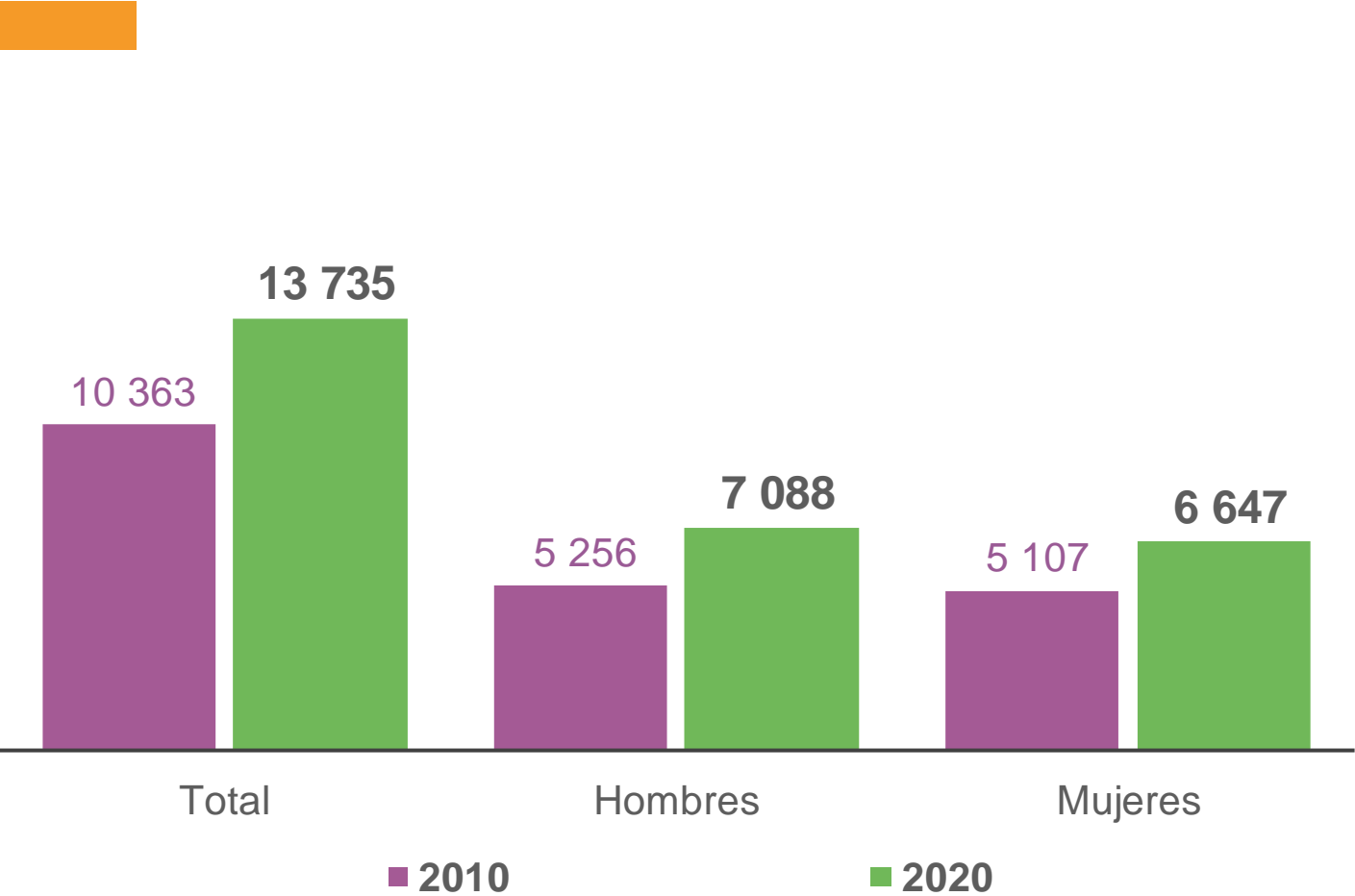

## Población nacida en otro país

País de nacimiento	Población
Estados Unidos de América	9 586
Japón	822
República Bolivariana de Venezuela	426
Otros países	2 901

# POBLACIÓN NACIDA EN OTRO PAÍS POR ENTIDAD FEDERATIVA

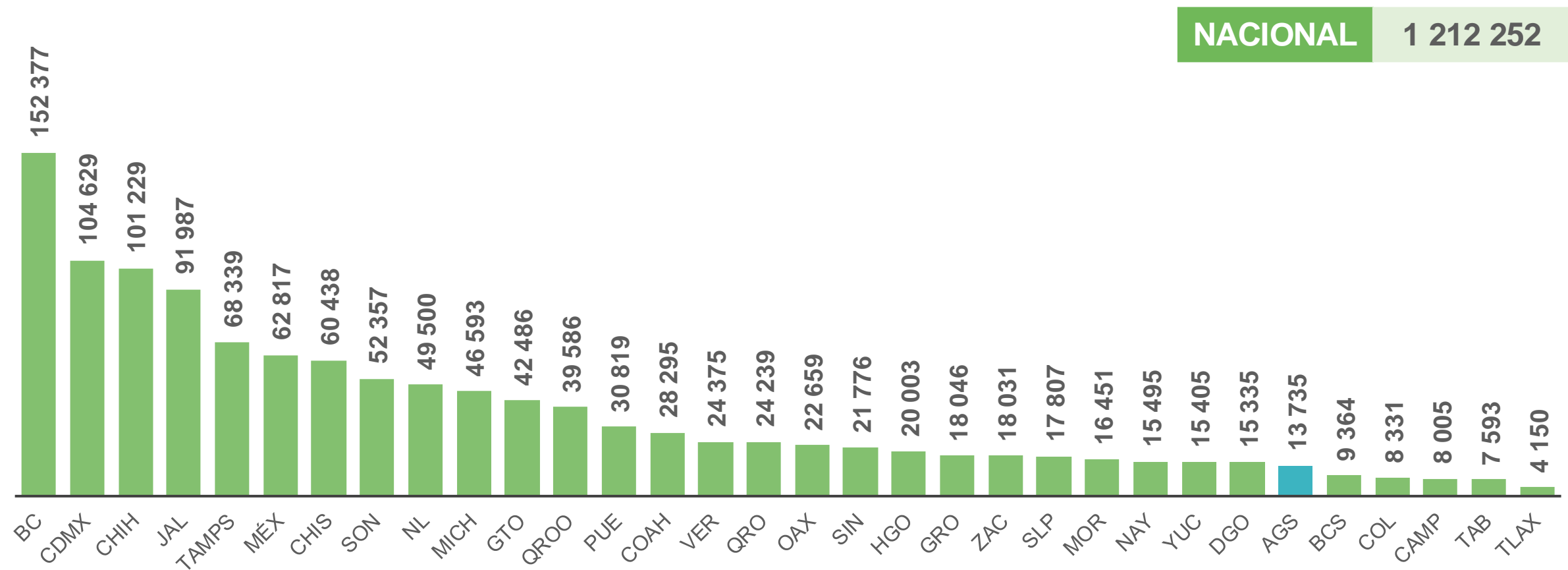

# MUNICIPIOS CON MAYOR POBLACIÓN NACIDA EN OTRO PAÍS



Municipio	Población nacida en otro país
Aguascalientes	8 667
Jesús María	1 452
Calvillo	1 312
Rincón de Romos	506
San Francisco de los Romo	483
Pabellón de Arteaga	370
Asientos	364
El Llano	198
Tepezalá	186
Cosío	119

# SALDO NETO MIGRATORIO INTERNO POR ENTIDAD FEDERATIVA, 2015-2020



Porcentaje

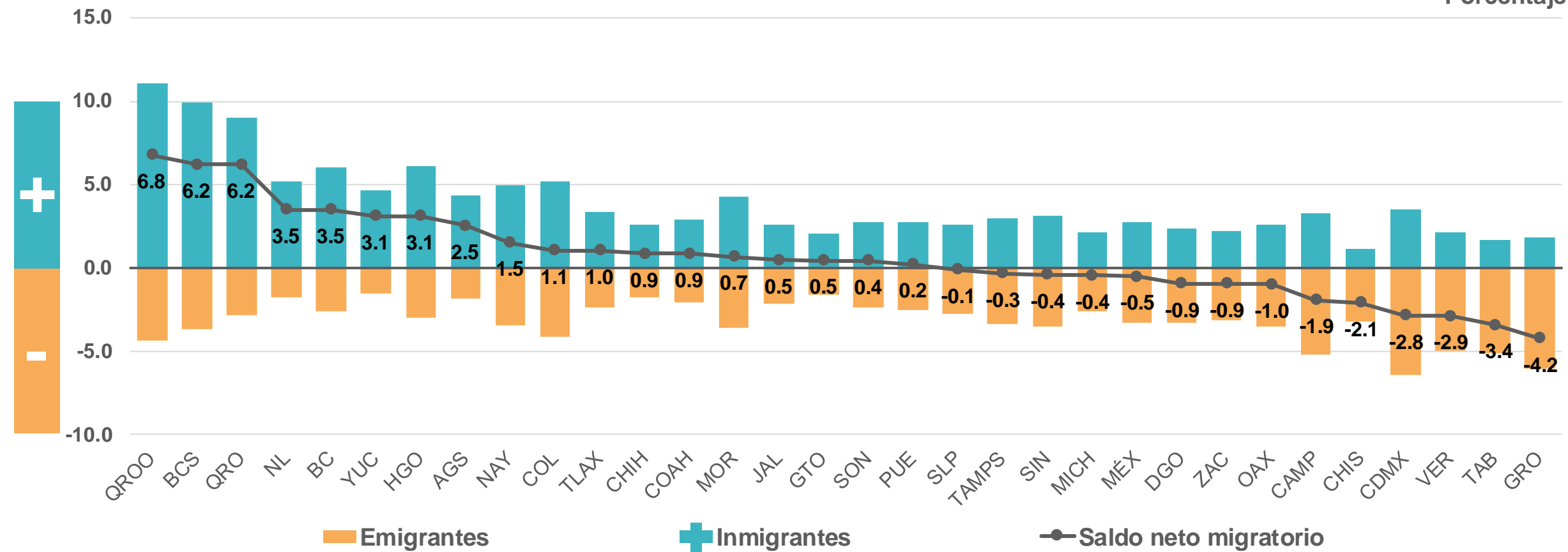

# SALDO NETO MIGRATORIO INTERNO POR ENTIDAD FEDERATIVA

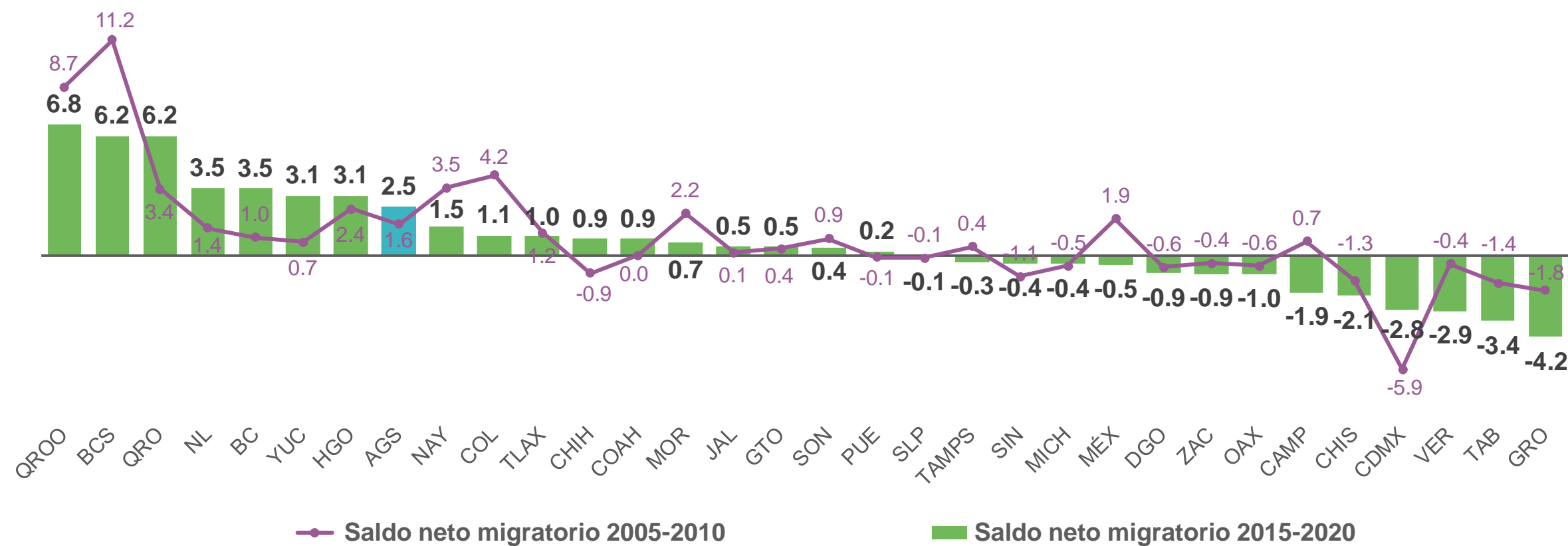

# PORCENTAJE DE MIGRANTES MUNICIPALES AL INTERIOR DE LA ENTIDAD FEDERATIVA



NACIONAL 2.2

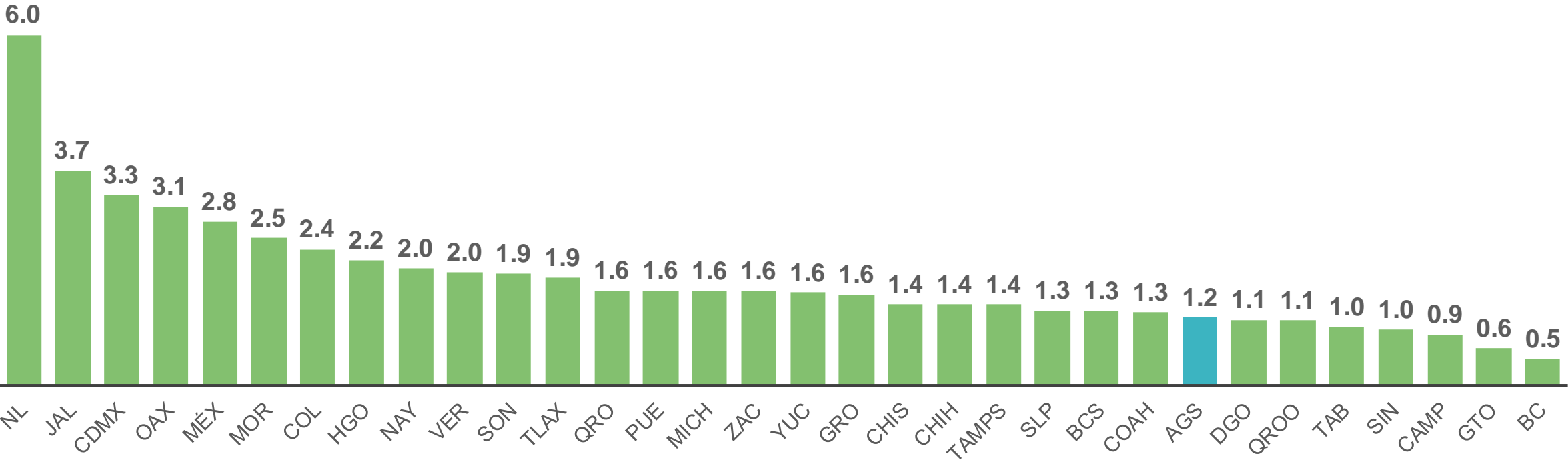



# PRINCIPALES CAUSAS DE LA MIGRACIÓN

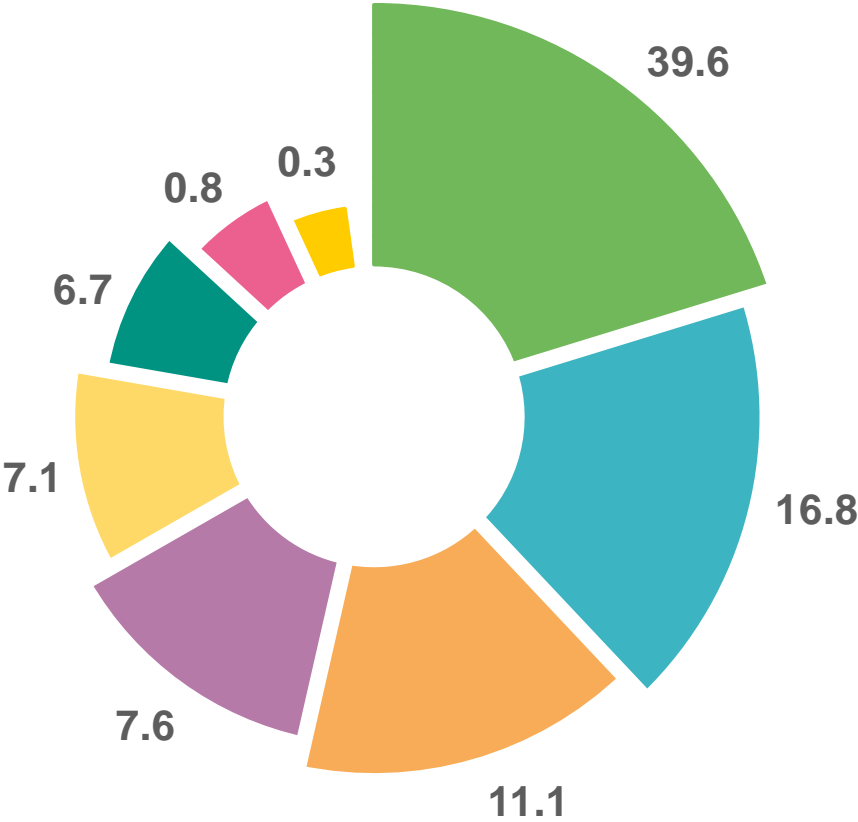
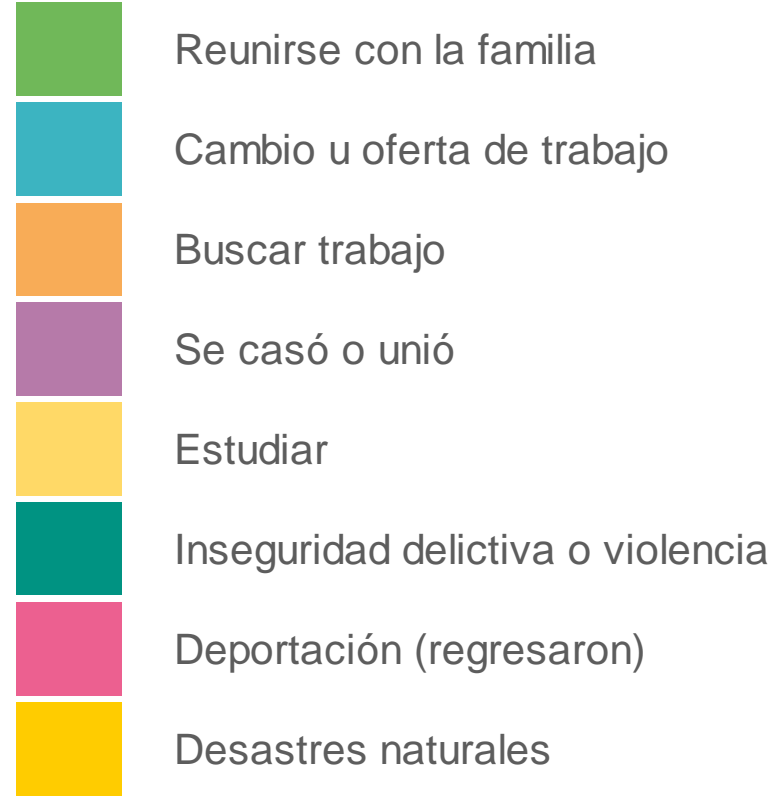

Porcentaje

**Nota:** Incluye migración intraestatal, interestatal e internacional.

# MUNICIPIOS CON MAYOR PORCENTAJE PARA CADA CAUSA DE LA INMIGRACIÓN



Causa	Municipio de residencia actual	%	Inmigrantes
Buscar trabajo	San José de Gracia	18.0	58
Cambio u oferta de trabajo	Aguascalientes	19.5	9 883
Reunirse con la familia	Cosío	51.1	278
Se casó o unió	El Llano	20.6	125
Estudiar	Aguascalientes	9.4	4 763
Inseguridad delictiva o violencia	El Llano	7.9	48
Desastres naturales	Cosío	1.7	9
Deportación (regresaron)	San José de Gracia	4.3	14

**Nota:** Incluye migración intraestatal, interestatal e internacional.

# MUNICIPIOS CON MAYOR PORCENTAJE PARA CADA CAUSA DE LA EMIGRACIÓN



Causa	Municipio de residencia en marzo de 2015	%	Emigrantes
Buscar trabajo	Calvillo	16.1	185
Cambio u oferta de trabajo	Aguascalientes	17.9	4 690
Reunirse con la familia	San Francisco de los Romo	44.0	720
Se casó o unió	Cosío	23.8	115
Estudiar	Calvillo	15.7	181
Inseguridad delictiva o violencia	San Francisco de los Romo	3.1	50
Desastres naturales	Cosío	0.4	2

Nota: Incluye migración intraestatal e interestatal.



# INMIGRANTES INTERNACIONALES POR PAÍS DE ORIGEN Y PRINCIPAL CAUSA DEL MOVIMIENTO MIGRATORIO



Inmigrantes internacionales

8 693

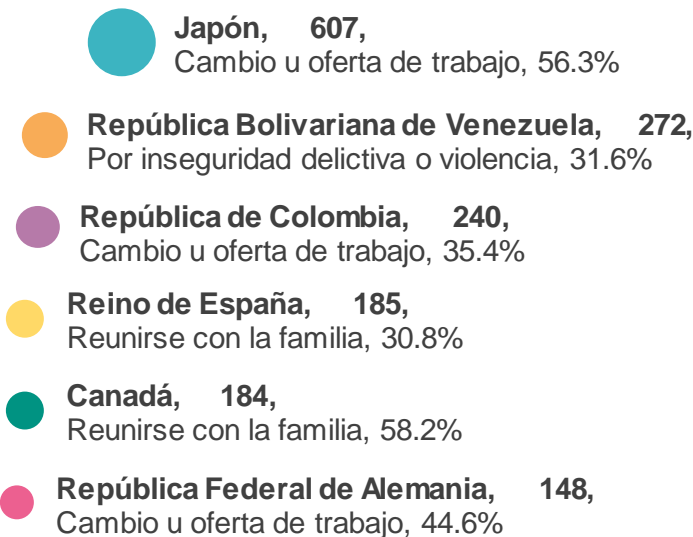

Estados Unidos de América, 6 086,  
Reunirse con la familia, 56.4%

0 1 000 2 000 3 000 4 000 5 000 6 000 7 000 8 000





# ETNICIDAD

# POBLACIÓN DE 3 AÑOS Y MÁS HABLANTE DE LENGUA INDÍGENA, 2010 Y 2020

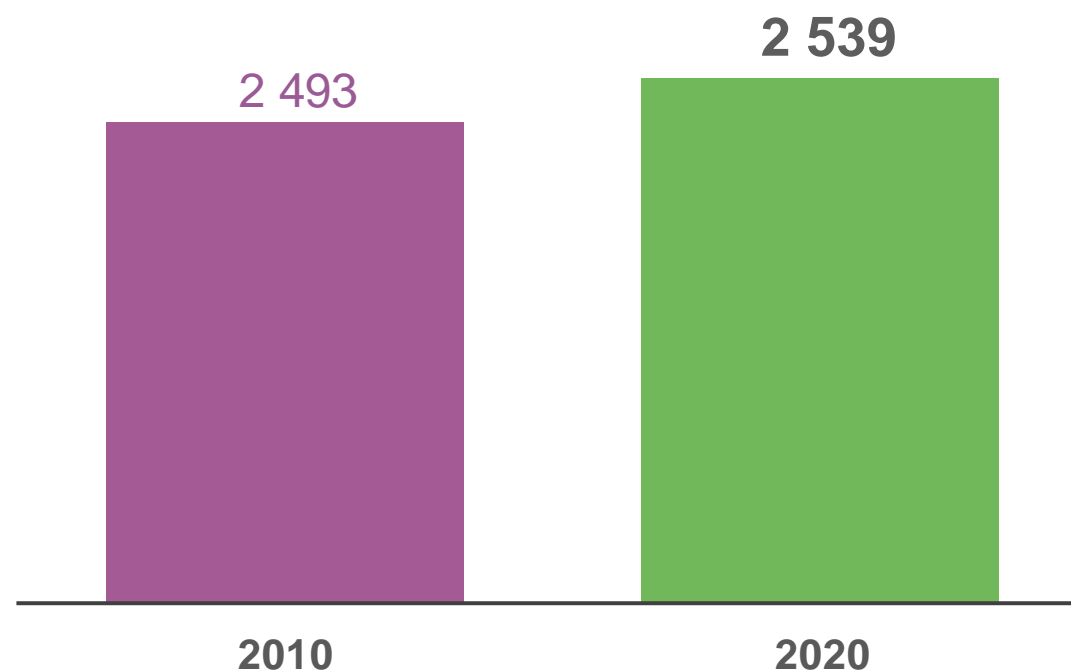
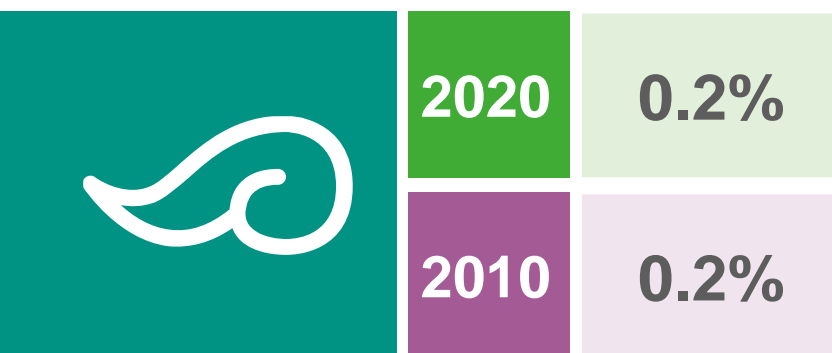

# POBLACIÓN DE 3 AÑOS Y MÁS HABLANTE DE LENGUA INDÍGENA QUE NO HABLA ESPAÑOL

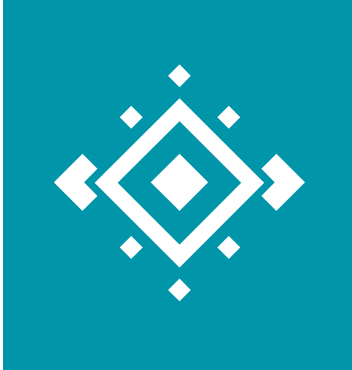

2020	1.0%
2010	0.2%

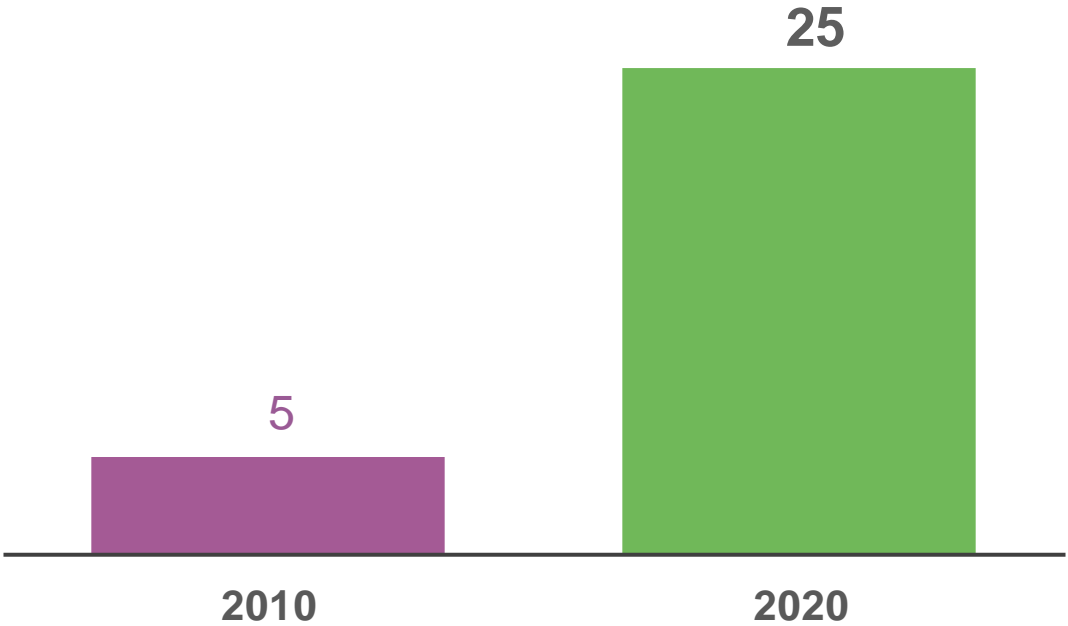





# DISTRIBUCIÓN DE POBLACIÓN DE 3 AÑOS Y MÁS HABLANTE DE LENGUA INDÍGENA POR TAMAÑO DE LOCALIDAD

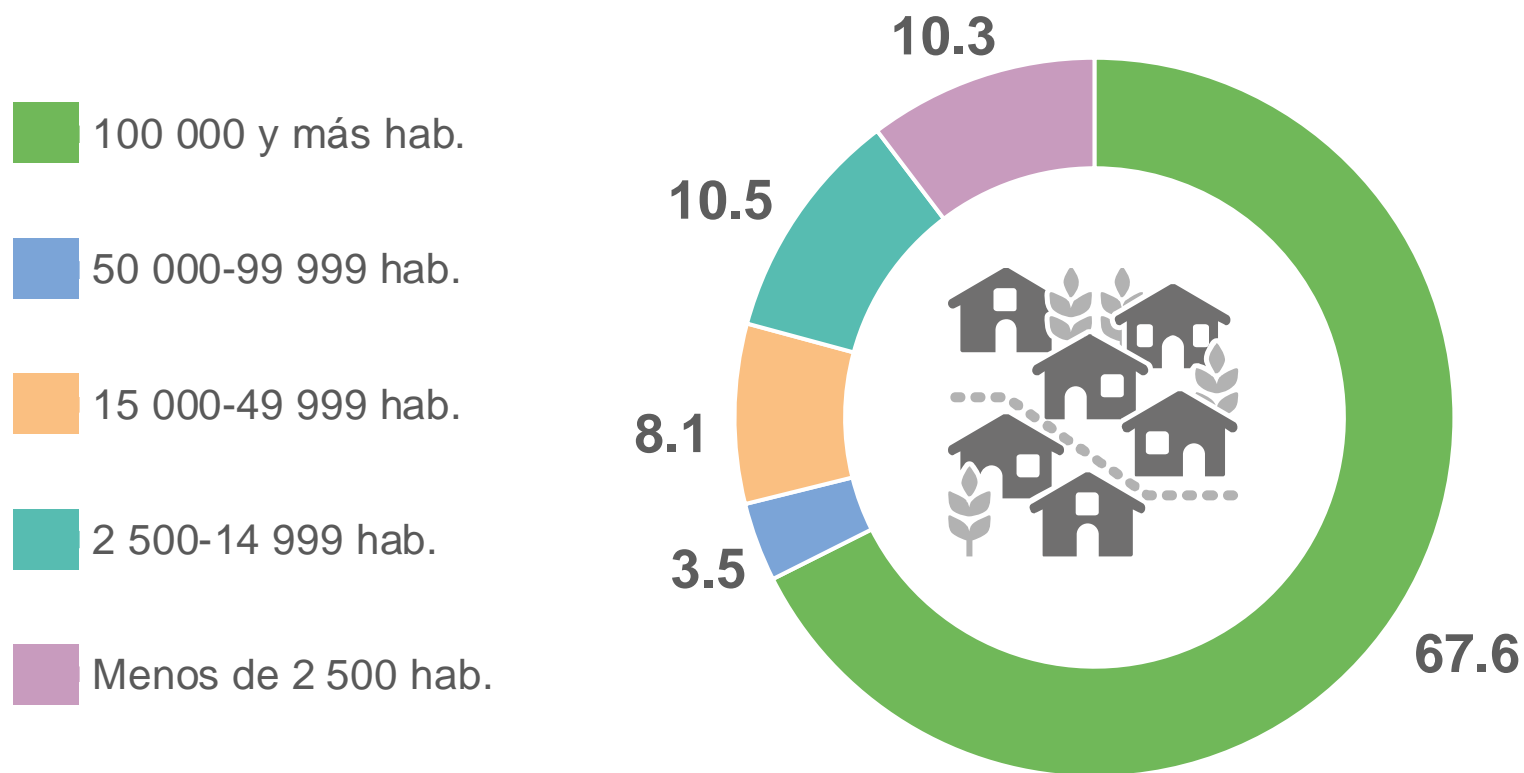
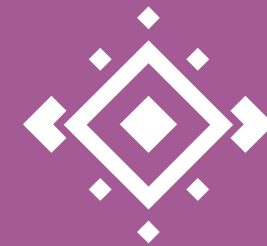

**Nota:** Los porcentajes pueden no sumar 100%, debido al redondeo que genera diferencias poco significativas.



# POBLACIÓN QUE SE AUTORRECONOCE AFROMEXICANA O AFRODESCENDIENTE



22 425

Representa el 1.6%  
de la población total



50.0%



50.0%



Hablan alguna  
lengua indígena

0.5%

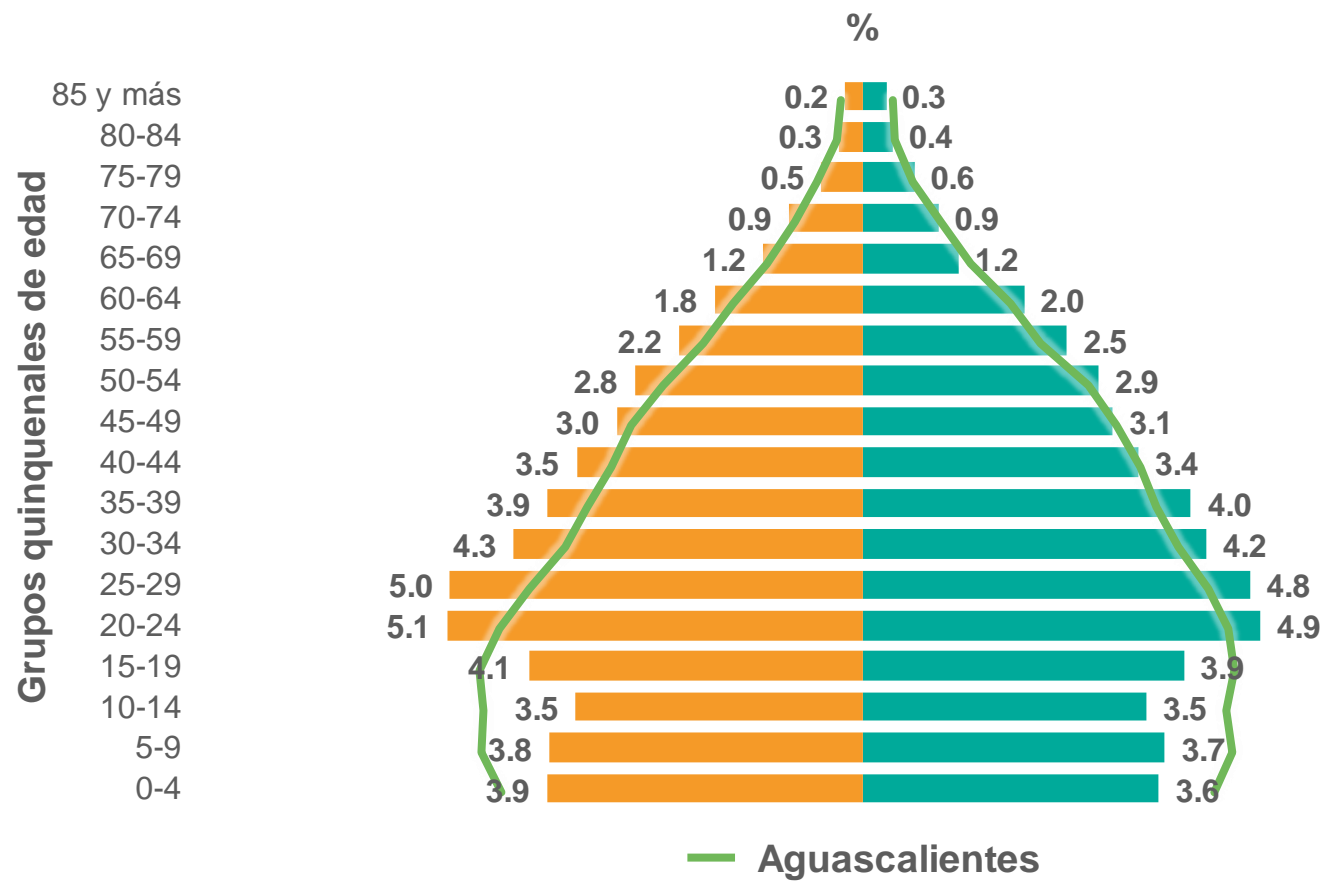

Nota: Los porcentajes pueden no sumar 100%, debido al redondeo que genera diferencias poco significativas.



**DISCAPACIDAD**

# POBLACIÓN CON DISCAPACIDAD, CON LIMITACIÓN EN LA ACTIVIDAD COTIDIANA O CON ALGÚN PROBLEMA O CONDICIÓN MENTAL

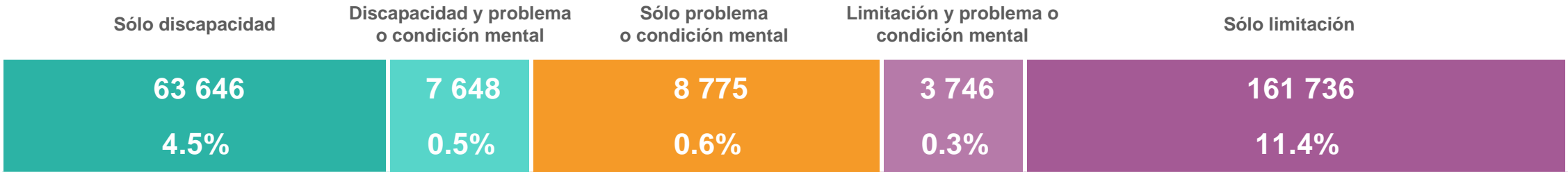
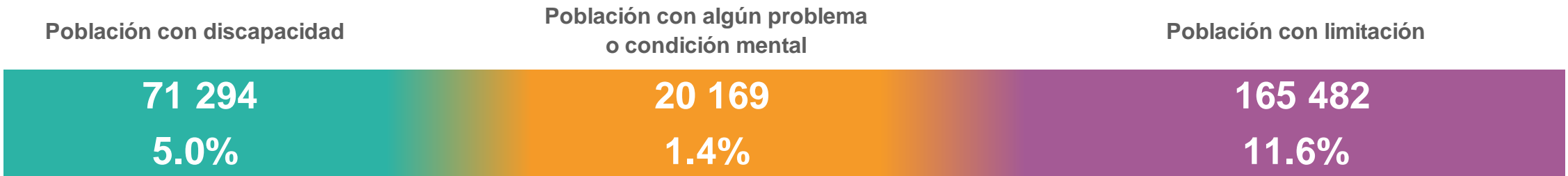
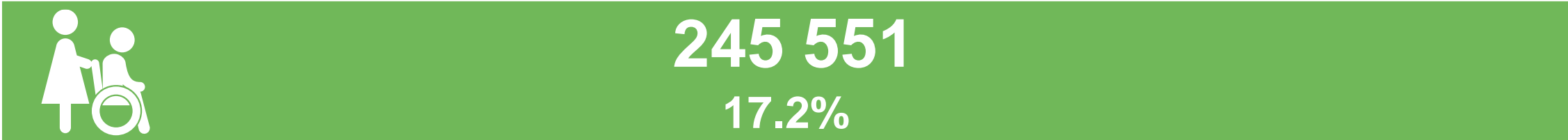

**Nota:** La suma de los porcentajes puede diferir debido al redondeo.

# POBLACIÓN CON DISCAPACIDAD Y SU DISTRIBUCIÓN POR SEXO

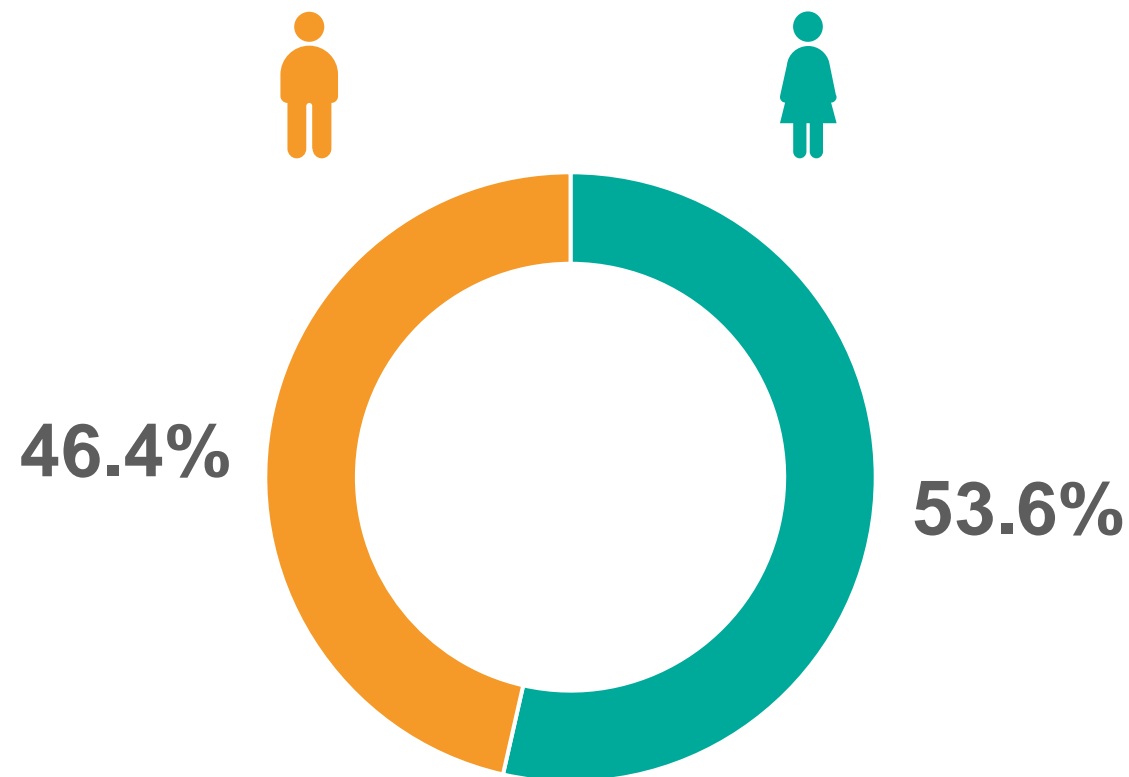
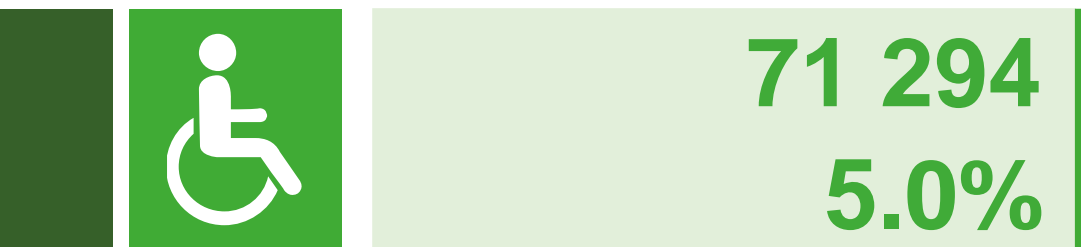

# POBLACIÓN CON DISCAPACIDAD Y SU DISTRIBUCIÓN POR GRUPOS DE EDAD

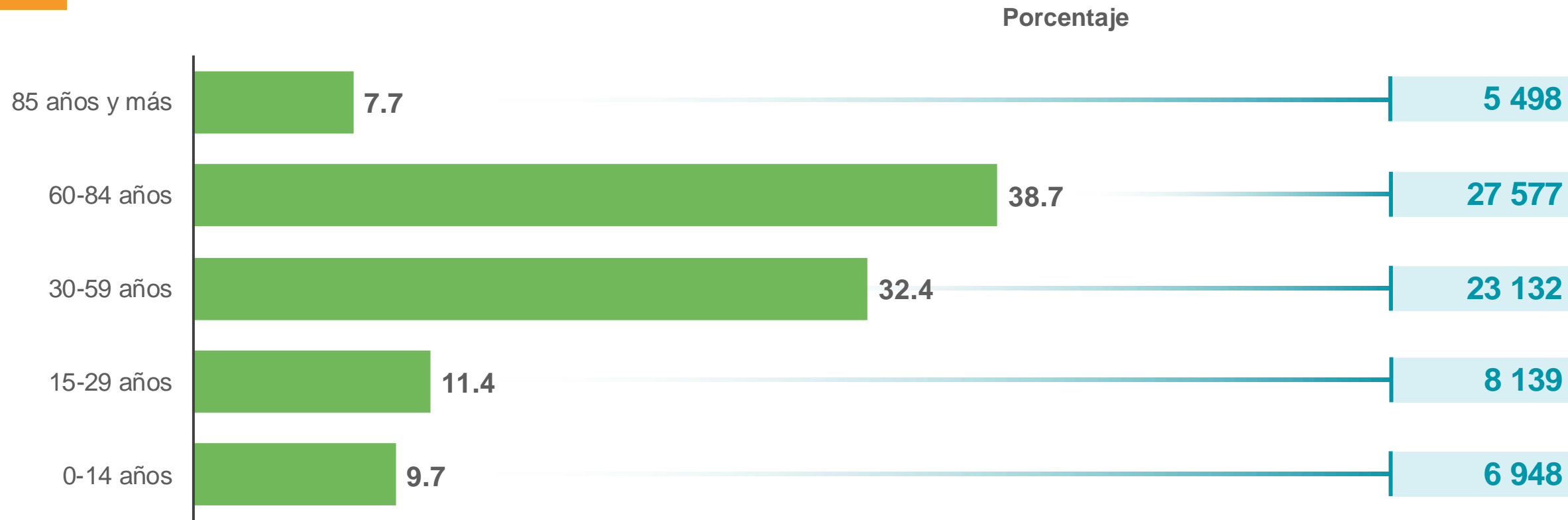

**Nota:** La distribución porcentual puede no sumar 100%, porque no se grafica el valor del No especificado.

# DISTRIBUCIÓN DE LA POBLACIÓN CON DISCAPACIDAD SEGÚN ACTIVIDAD COTIDIANA



Porcentaje

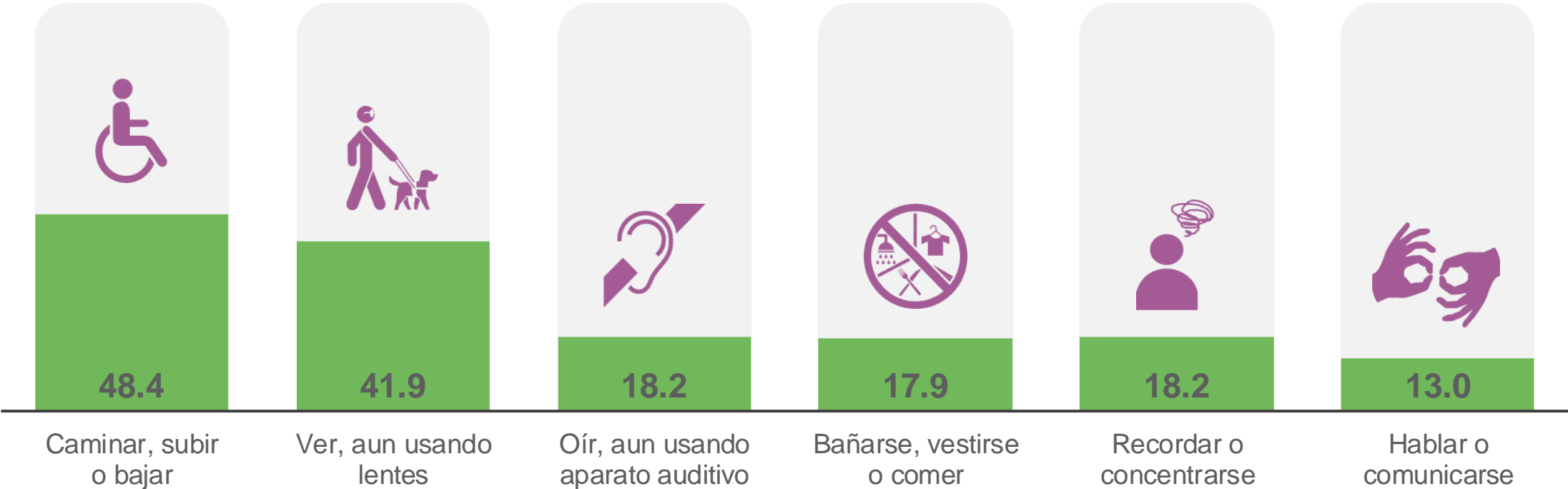

**Nota:** La suma de los porcentajes es mayor a 100%, debido a la población que tiene más de una discapacidad en la actividad cotidiana que realiza.



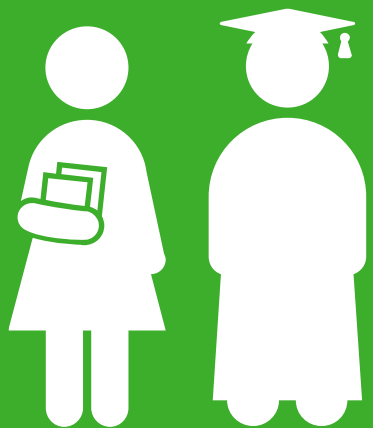

# EDUCACIÓN

# PORCENTAJE DE POBLACIÓN DE 3 A 5 AÑOS QUE ASISTE A LA ESCUELA SEGÚN SEXO

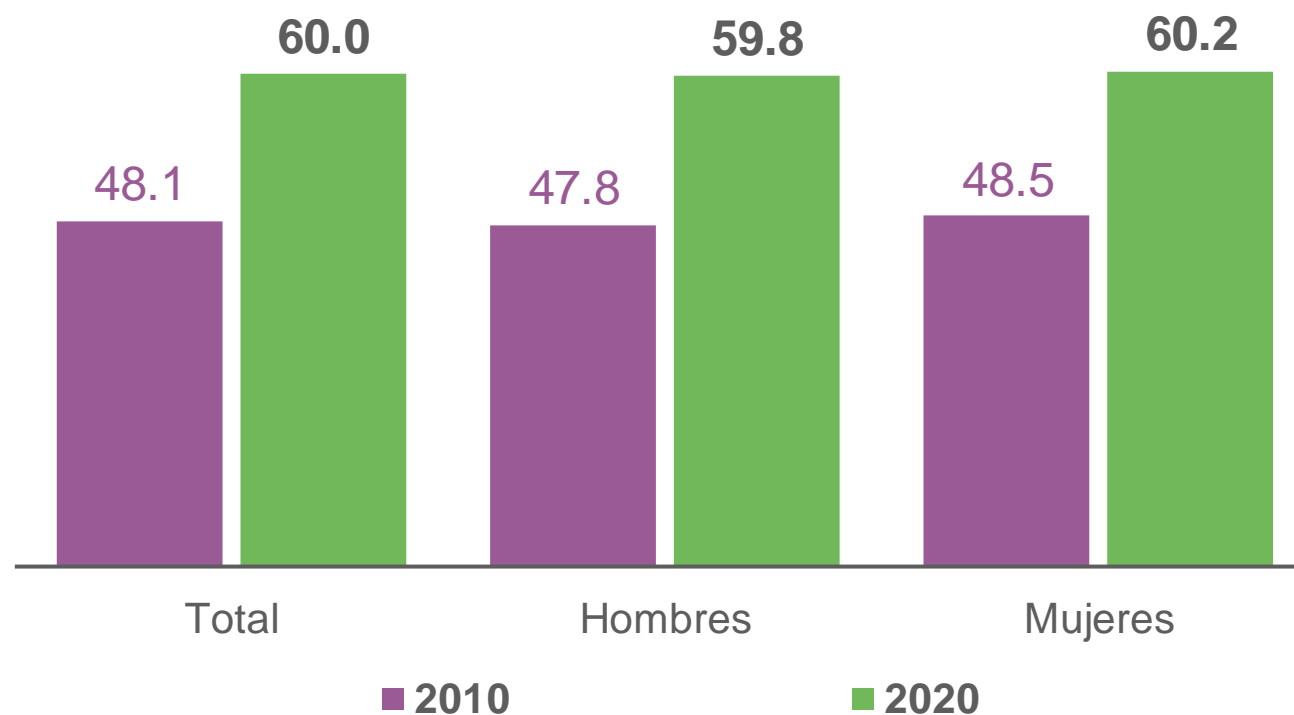

# PORCENTAJE DE POBLACIÓN DE 6 A 14 AÑOS QUE ASISTE A LA ESCUELA SEGÚN SEXO, 2000, 2010 Y 2020

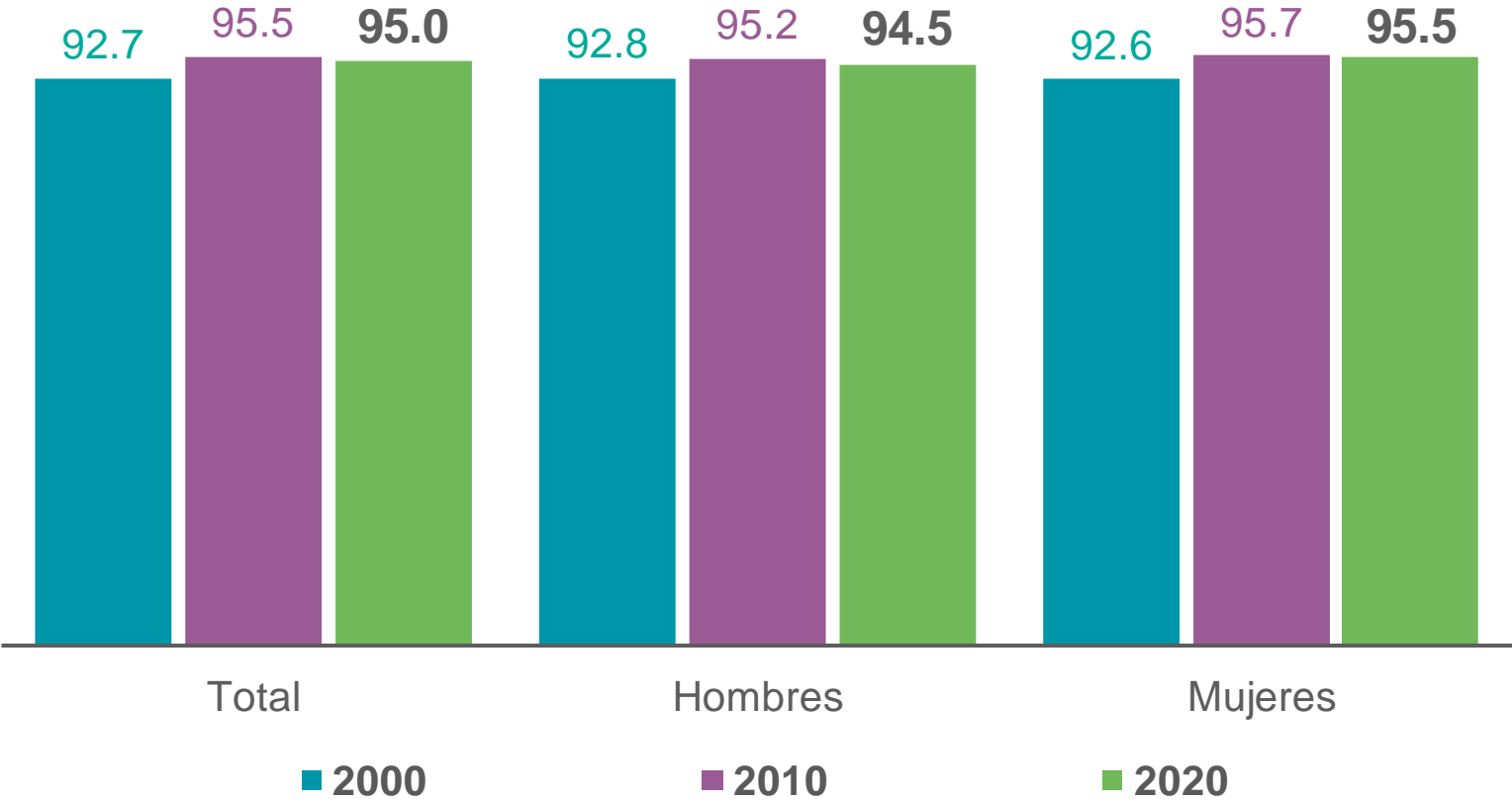

# ESTRATIFICACIÓN DE LAS ENTIDADES FEDERATIVAS SEGÚN PORCENTAJE DE POBLACIÓN DE 6 A 14 AÑOS QUE ASISTE A LA ESCUELA



AGS

95.0

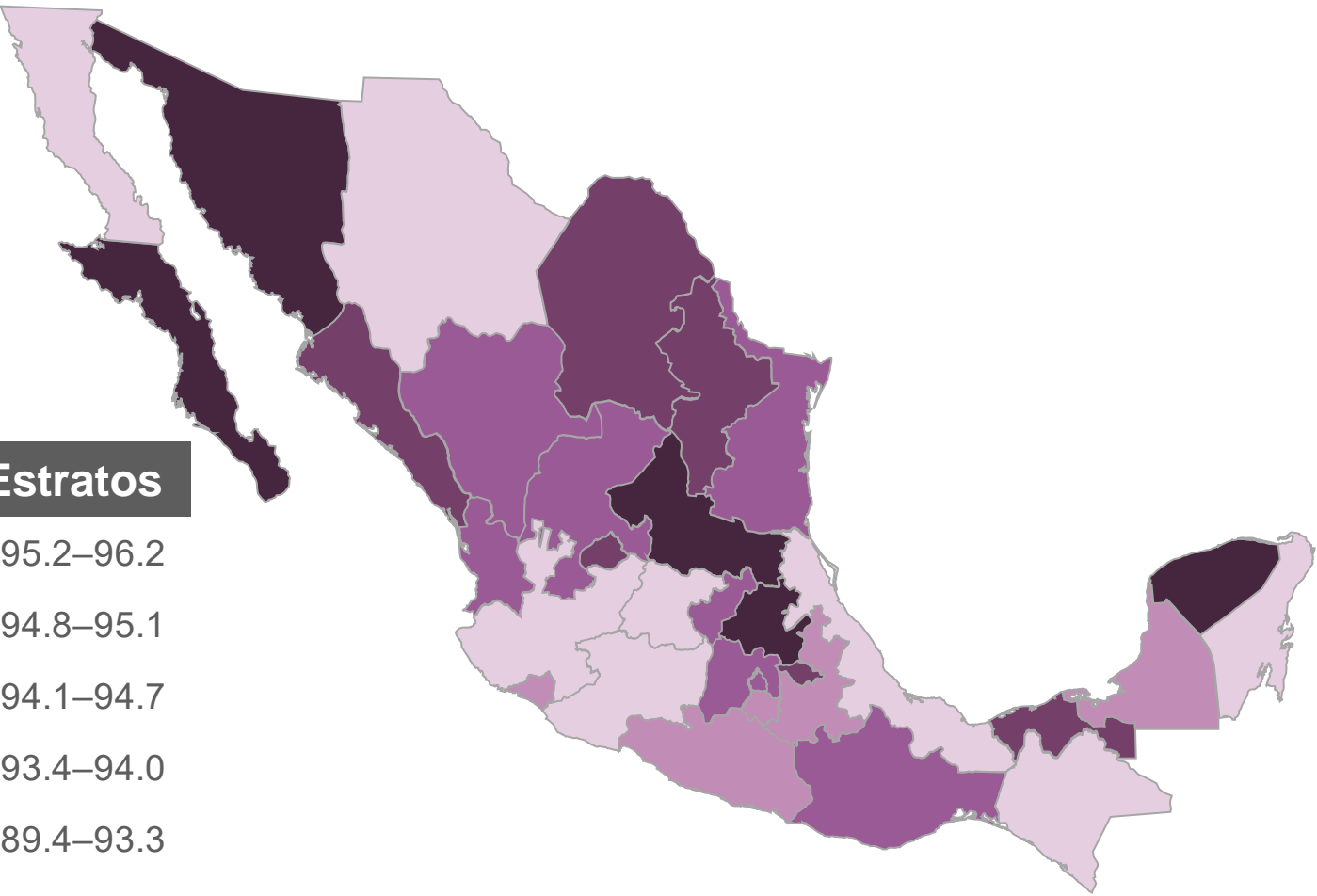

## Estratos

95.2–96.2  
94.8–95.1  
94.1–94.7  
93.4–94.0  
89.4–93.3

## Las 3 más

Hidalgo  
Yucatán  
Baja California Sur

## Las 3 menos

Chiapas  
Michoacán de Ocampo  
Guanajuato

# PORCENTAJE DE POBLACIÓN DE 15 A 24 AÑOS QUE ASISTE A LA ESCUELA SEGÚN SEXO, 2000, 2010 Y 2020

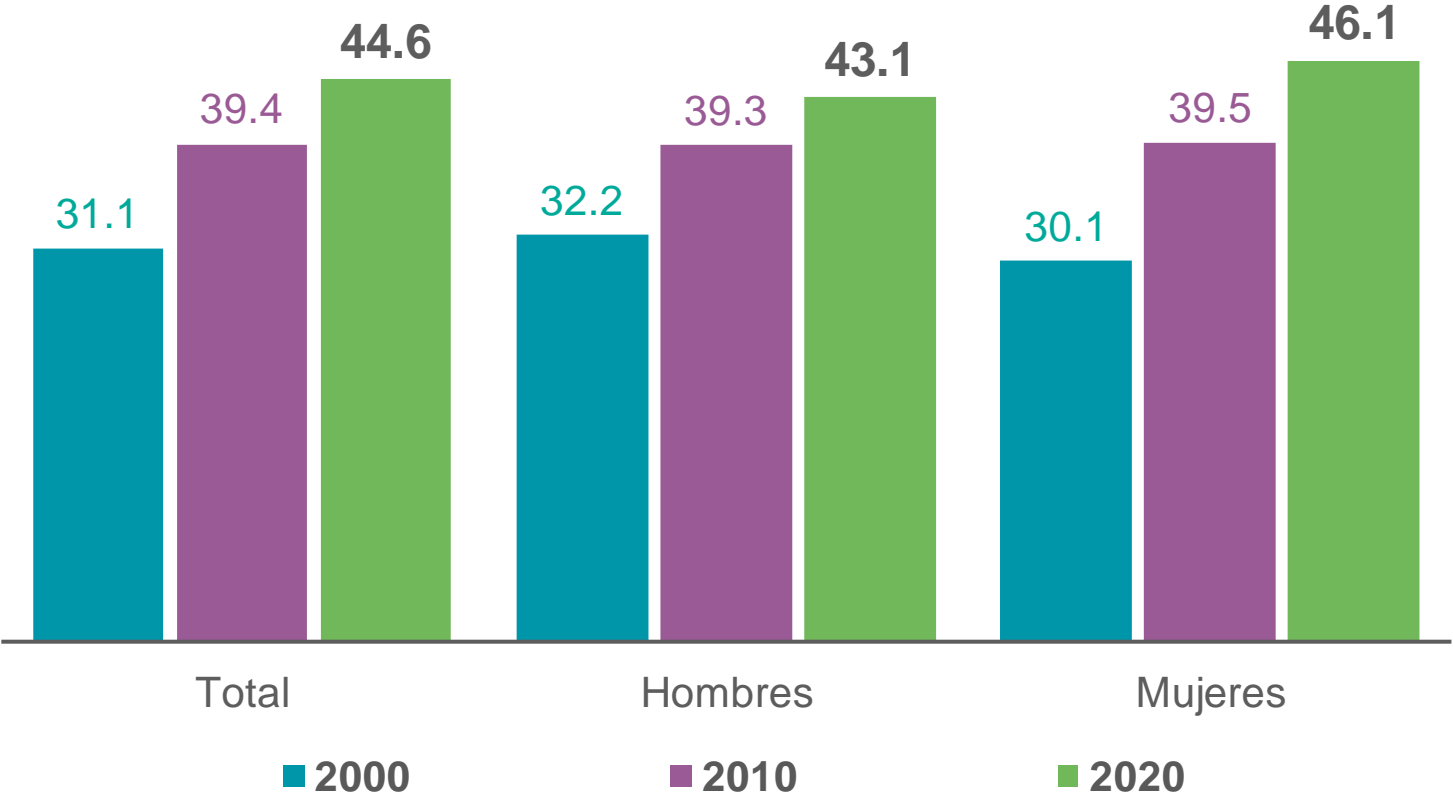

# ANALFABETISMO DE LA POBLACIÓN DE 15 AÑOS Y MÁS, 2000, 2010 Y 2020



Población analfabeta



Tasa de analfabetismo

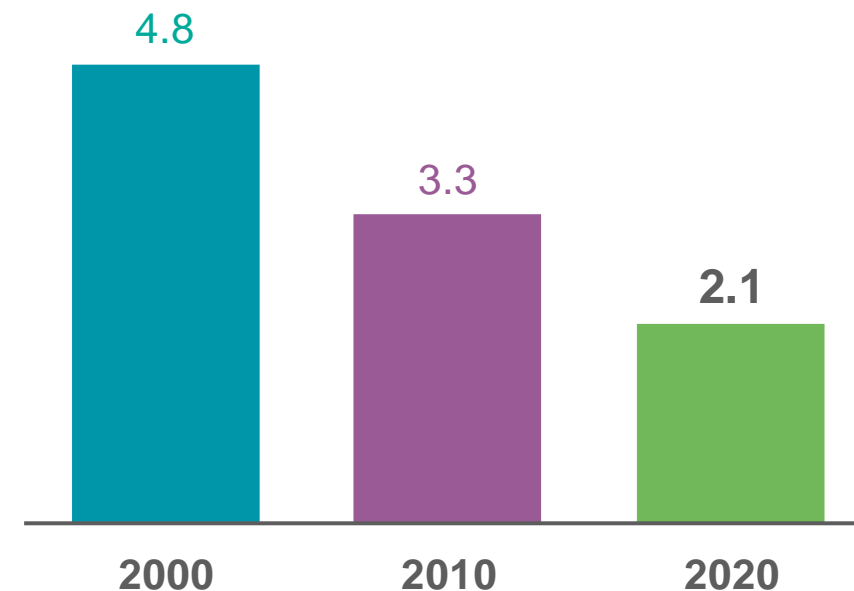

# TASA DE ANALFABETISMO DE LA POBLACIÓN DE 15 AÑOS Y MÁS POR GRUPOS DE EDAD

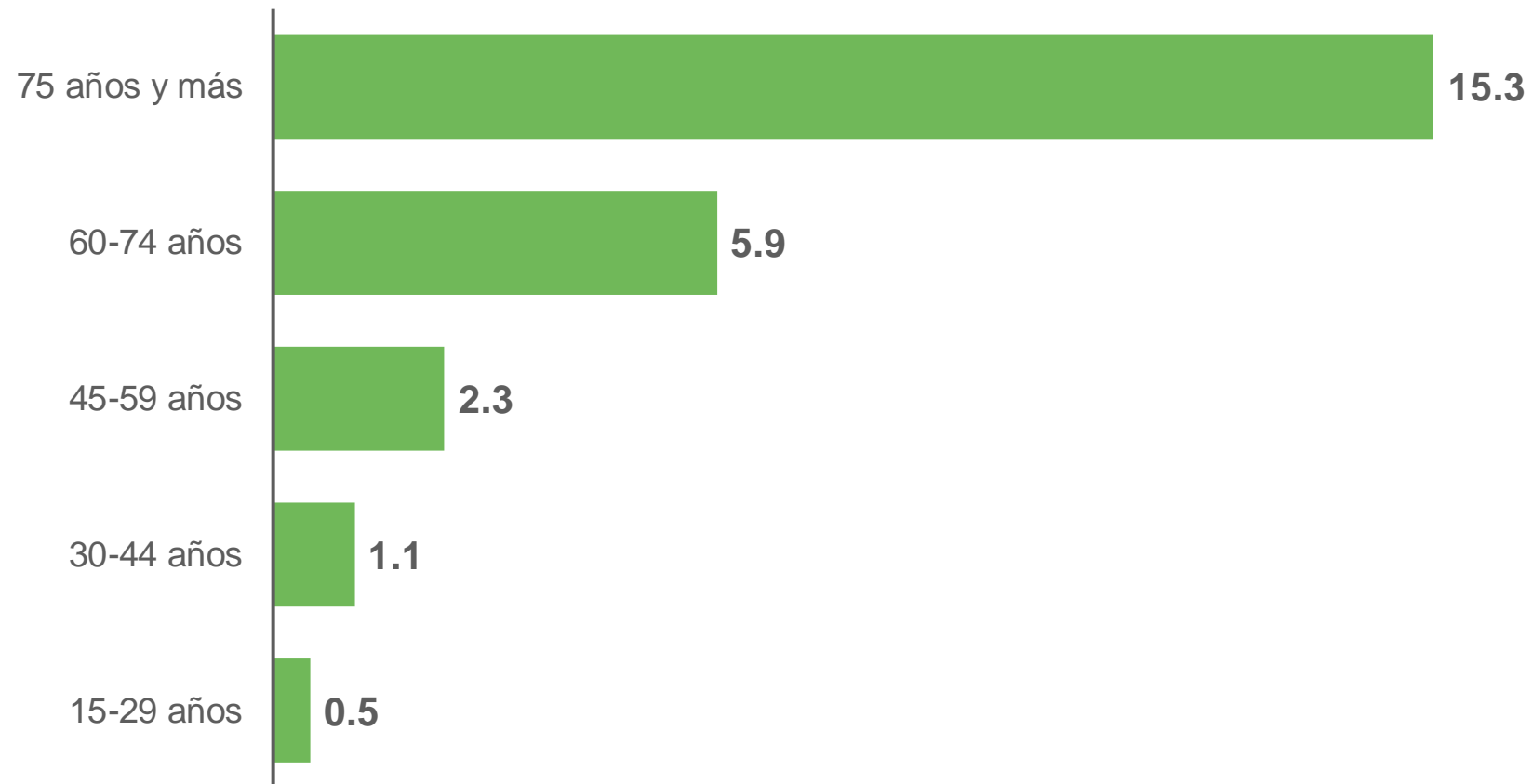
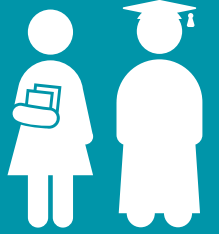

# ESTRATIFICACIÓN DE LAS ENTIDADES FEDERATIVAS SEGÚN POBLACIÓN ANALFABETA DE 15 AÑOS Y MÁS



AGS

21 908

## Estratos

242 340– 517 798

104 795– 242 339

61 735– 104 794

39 987– 61 734

13 926– 39 986



## Las 3 más

Veracruz de Ignacio de la Llave  
Chiapas  
México

## Las 3 menos

Baja California Sur  
Colima  
Aguascalientes





# ESTRATIFICACIÓN DE LAS ENTIDADES FEDERATIVAS SEGÚN PORCENTAJE DE POBLACIÓN ANALFABETA DE 15 AÑOS Y MÁS



Estratos

6.7–13.7  
4.6–6.6  
3.2–4.5  
2.4–3.1  
1.4–2.3

AGS

2.1



## Las 3 más

Chiapas  
Guerrero  
Oaxaca

## Las 3 menos

Ciudad de México  
Nuevo León  
Coahuila de Zaragoza

# GRADO PROMEDIO DE ESCOLARIDAD DE LA POBLACIÓN DE 15 AÑOS Y MÁS SEGÚN SEXO, 2000, 2010 Y 2020

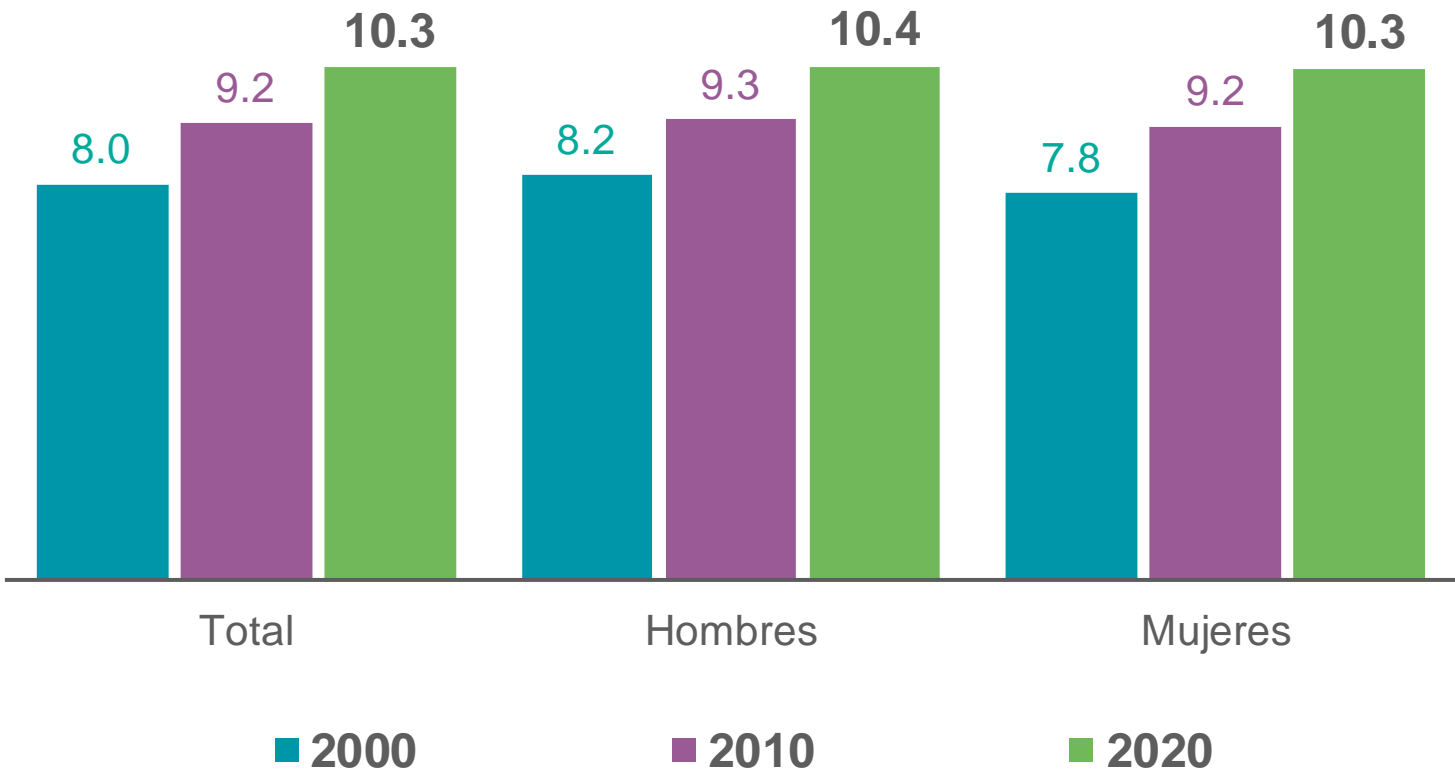

# GRADO PROMEDIO DE ESCOLARIDAD DE LA POBLACIÓN DE 15 AÑOS Y MÁS POR ENTIDAD FEDERATIVA



NACIONAL 9.7

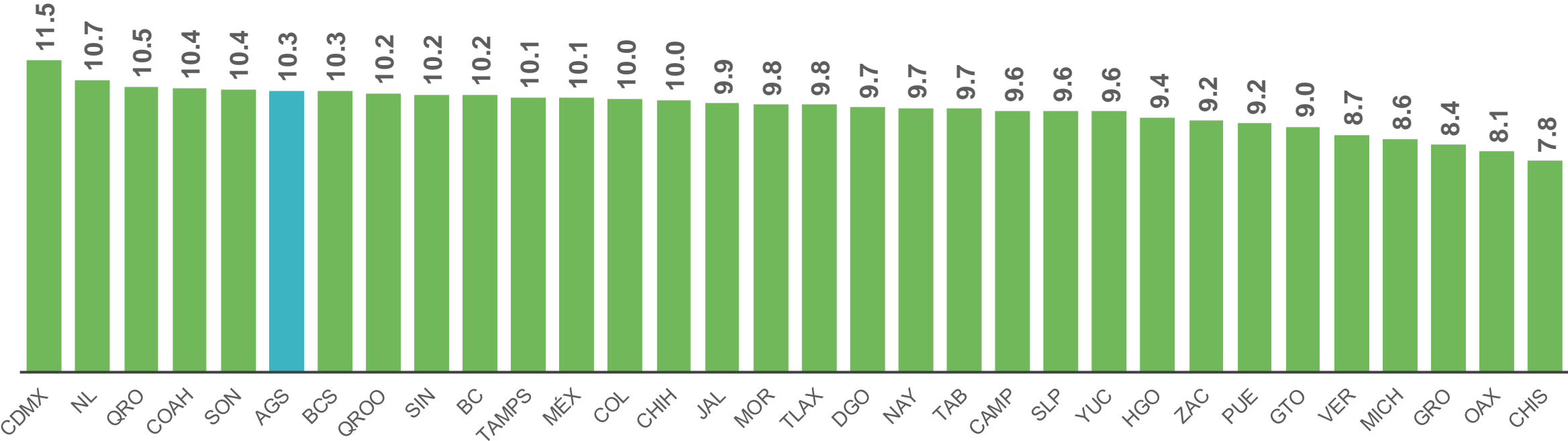

# GRADO PROMEDIO DE ESCOLARIDAD DE LA POBLACIÓN DE 15 AÑOS Y MÁS POR MUNICIPIO

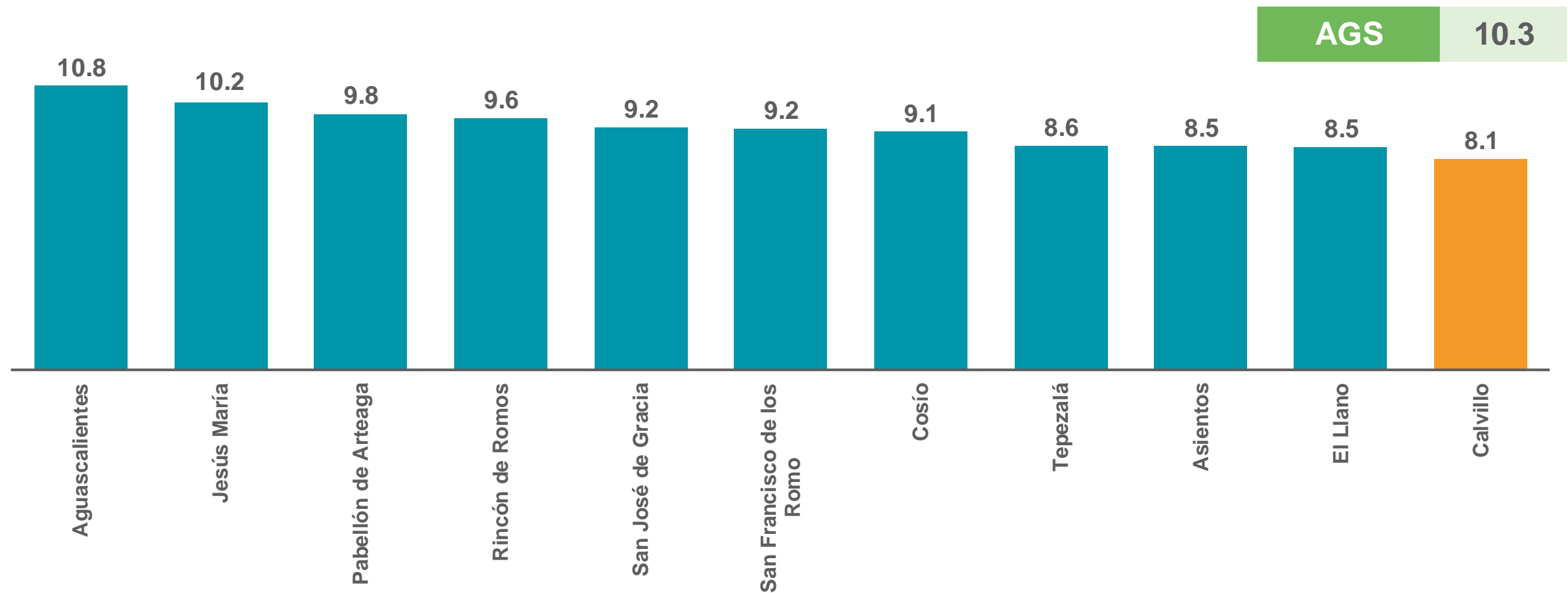



# CARACTERÍSTICAS ECONÓMICAS

# TASA DE PARTICIPACIÓN ECONÓMICA DE LA POBLACIÓN DE 12 AÑOS Y MÁS SEGÚN SEXO, 2000, 2010 Y 2020

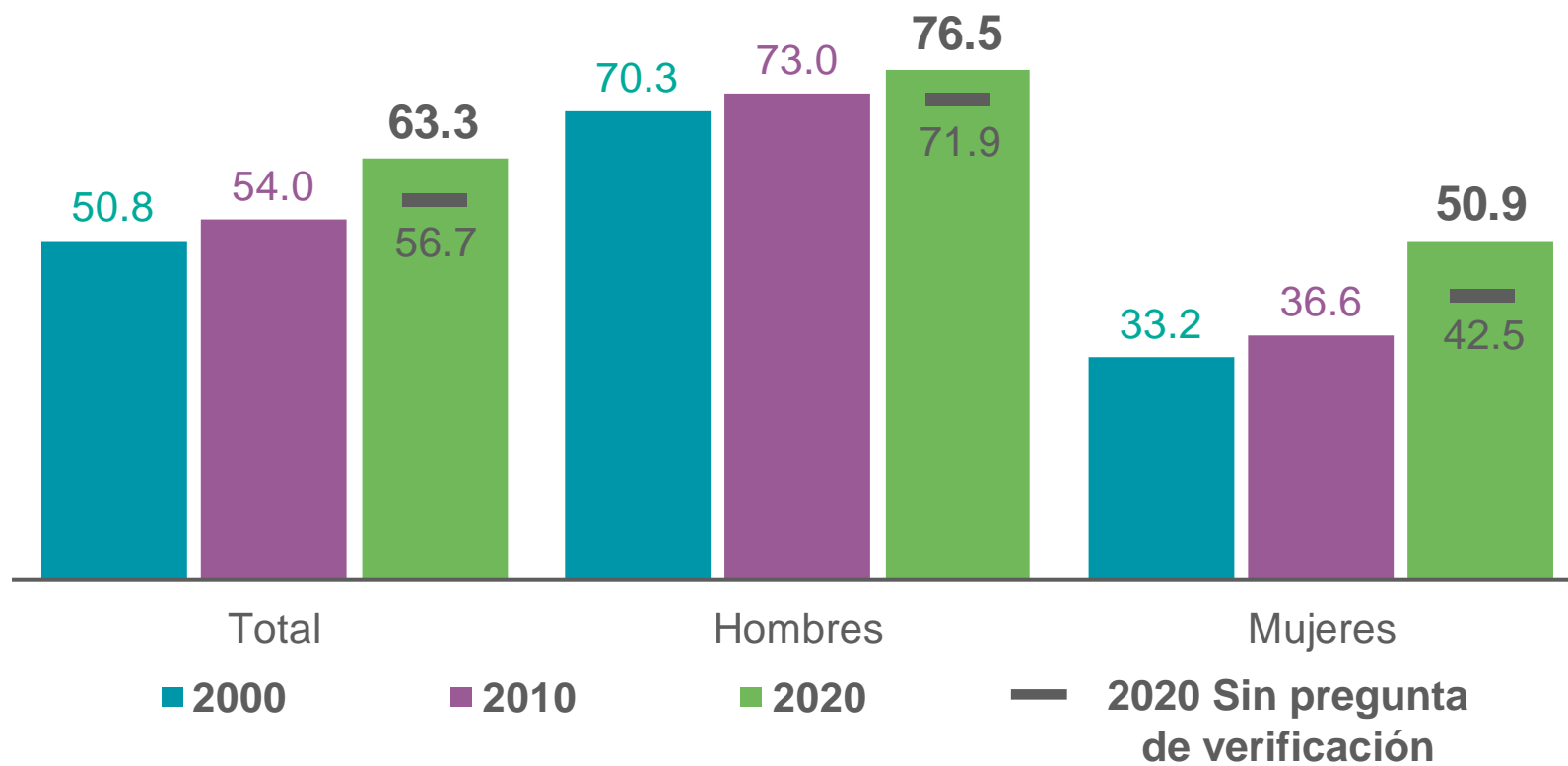

La tasa de participación de las mujeres creció 3.4 puntos porcentuales de 2000 a 2010 y 14.3 puntos porcentuales en los últimos 10 años.

**Nota:** En 2020 se implementó una pregunta para la verificación de condición de actividad, esta pregunta no se incluyó en censos anteriores.

# TASA DE PARTICIPACIÓN ECONÓMICA DE LA POBLACIÓN DE 12 AÑOS Y MÁS POR ENTIDAD FEDERATIVA

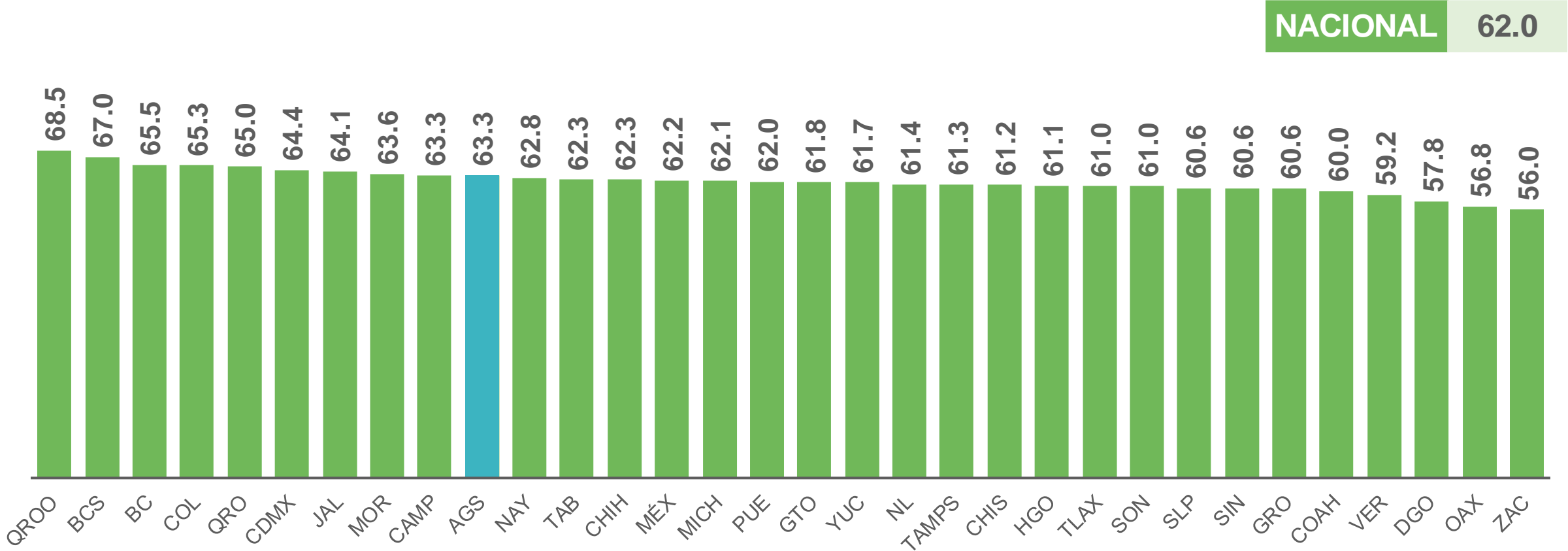

# POBLACIÓN DE 12 AÑOS Y MÁS OCUPADA Y SU DISTRIBUCIÓN POR SEXO

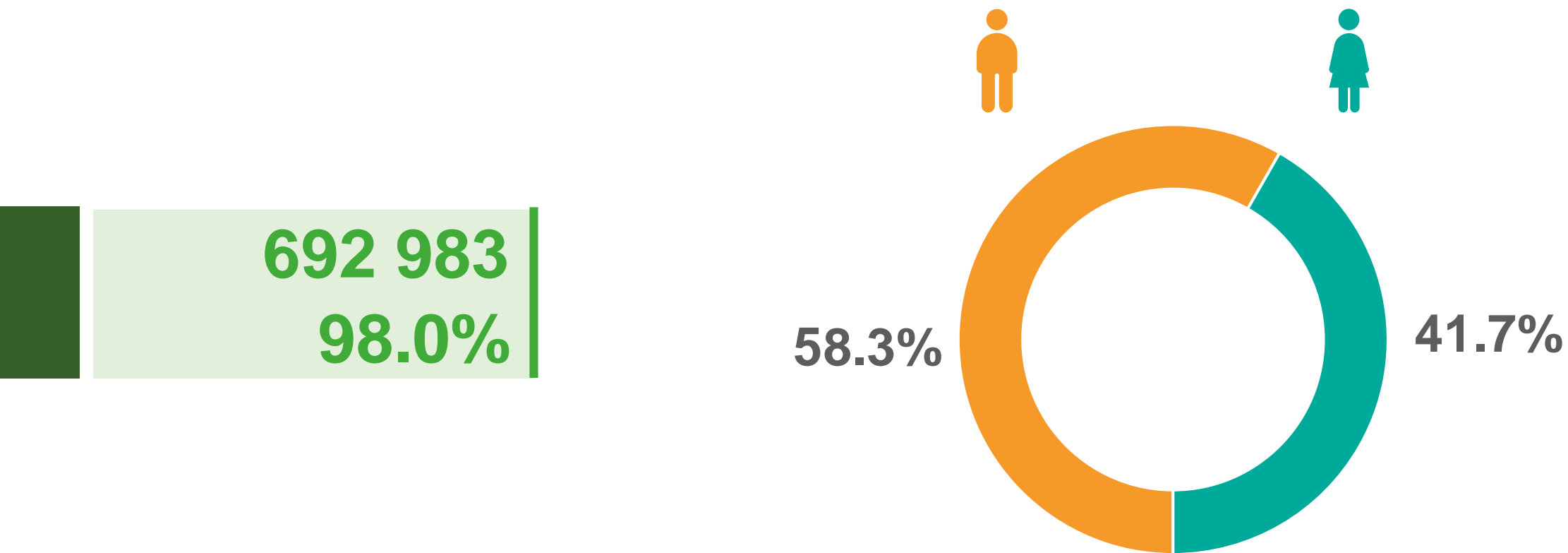

692 983  
98.0%



# TASA DE OCUPACIÓN DE LA POBLACIÓN DE 12 AÑOS Y MÁS POR ENTIDAD FEDERATIVA



NACIONAL 98.1

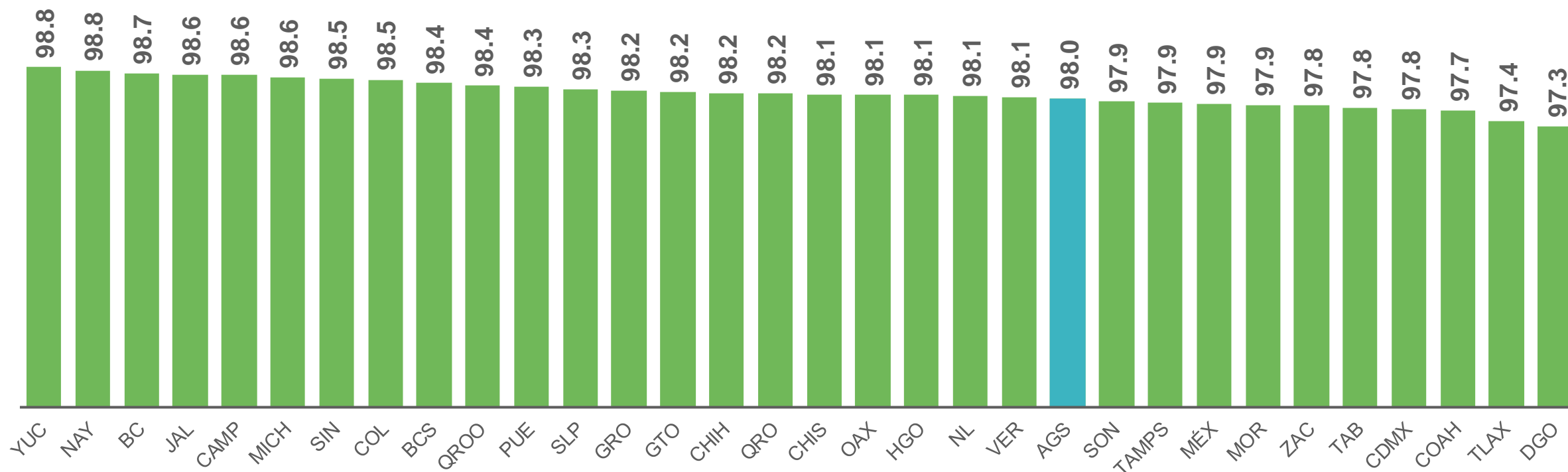

AGS

# DISTRIBUCIÓN DE LA POBLACIÓN DE 12 AÑOS Y MÁS NO ECONÓMICAMENTE ACTIVA SEGÚN TIPO DE ACTIVIDAD NO ECONÓMICA



AGS 407 903

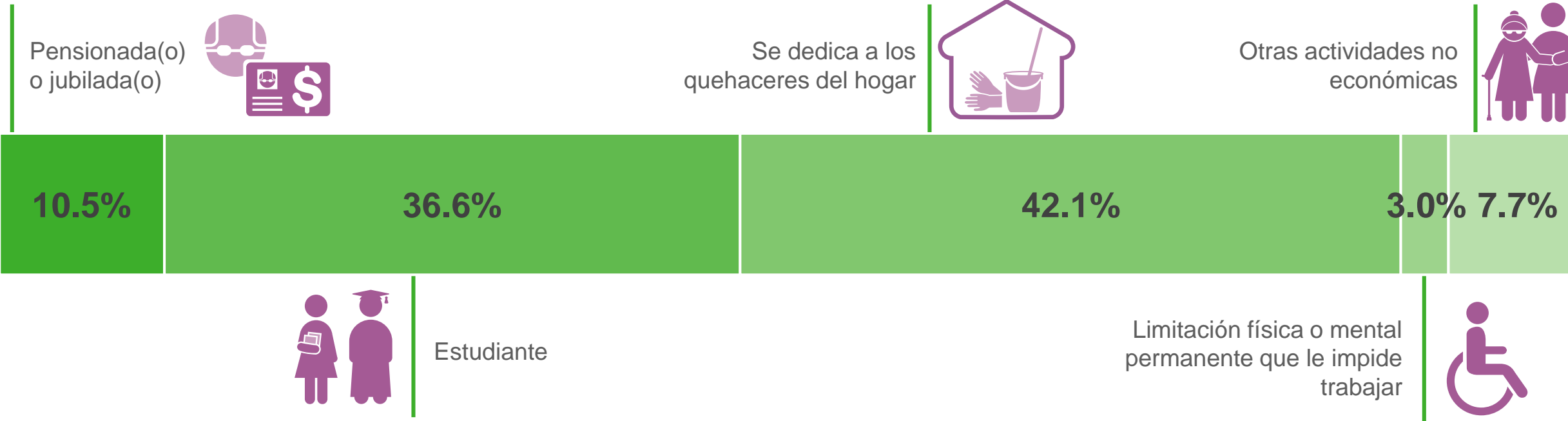

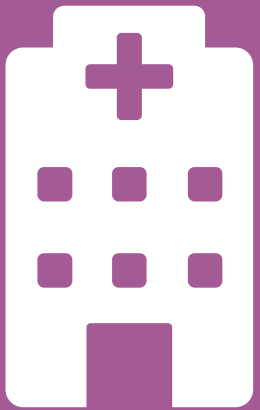

# SERVICIOS DE SALUD

# DISTRIBUCIÓN DE LA POBLACIÓN POR CONDICIÓN DE AFILIACIÓN A SERVICIOS DE SALUD, 2010 Y 2020



Porcentaje

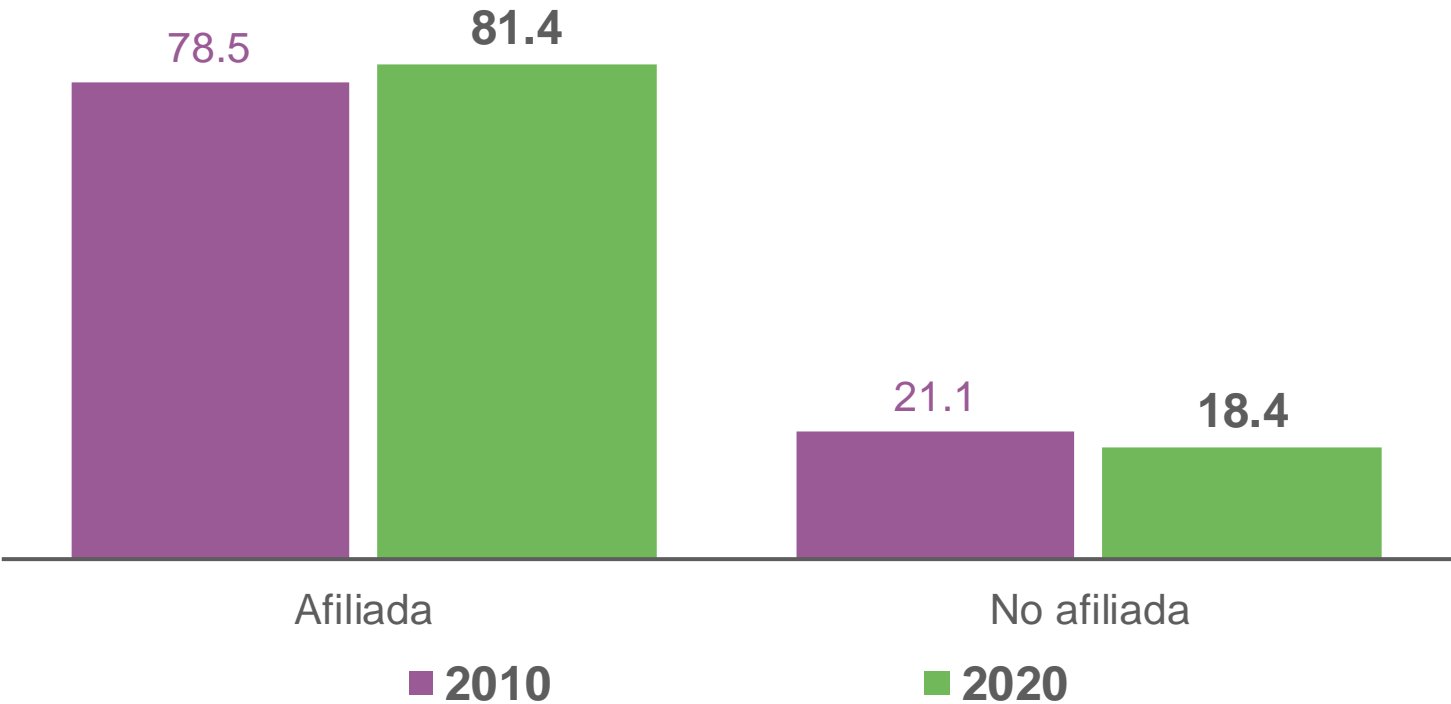

**Nota:** La distribución porcentual puede no sumar 100%, porque no se grafica el valor del No especificado.

# DISTRIBUCIÓN DE LA POBLACIÓN AFILIADA POR INSTITUCIÓN DE SALUD



AGS 1 161 139



67.2%  
IMSS



8.0%  
ISSSTE



0.3%  
ISSSTE estatal



0.3%  
PEMEX, Defensa o Marina



23.4%  
Instituto de Salud para el Bienestar<sup>1</sup>



0.1%  
IMSS-BIENESTAR



2.7%  
Institución privada



0.3%  
Otra institución

**Nota:** La suma de los porcentajes puede ser mayor a 100%, debido a la población que declaró estar afiliada a más de una institución de salud.  
<sup>1</sup> Incluye a la población que declaró estar afiliada al Seguro Popular.

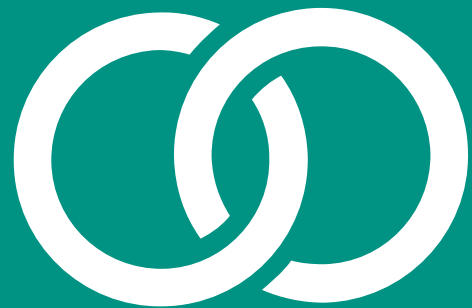

# SITUACIÓN CONYUGAL

# DISTRIBUCIÓN DE LA POBLACIÓN DE 12 AÑOS Y MÁS POR SITUACIÓN CONYUGAL, 2000, 2010 Y 2020



Porcentaje

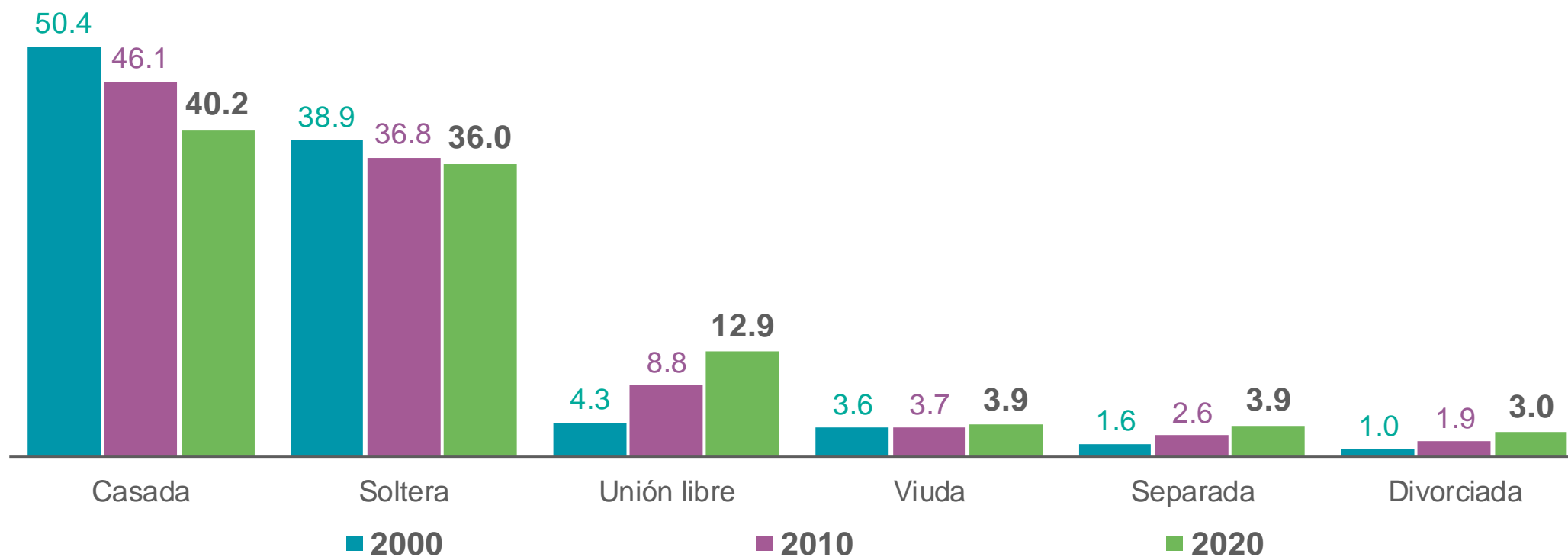

**Nota:** La distribución porcentual puede no sumar 100%, porque no se grafica el valor del No especificado.



# RELIGIÓN



# POBLACIÓN TOTAL POR GRUPO RELIGIOSO, 2010 Y 2020

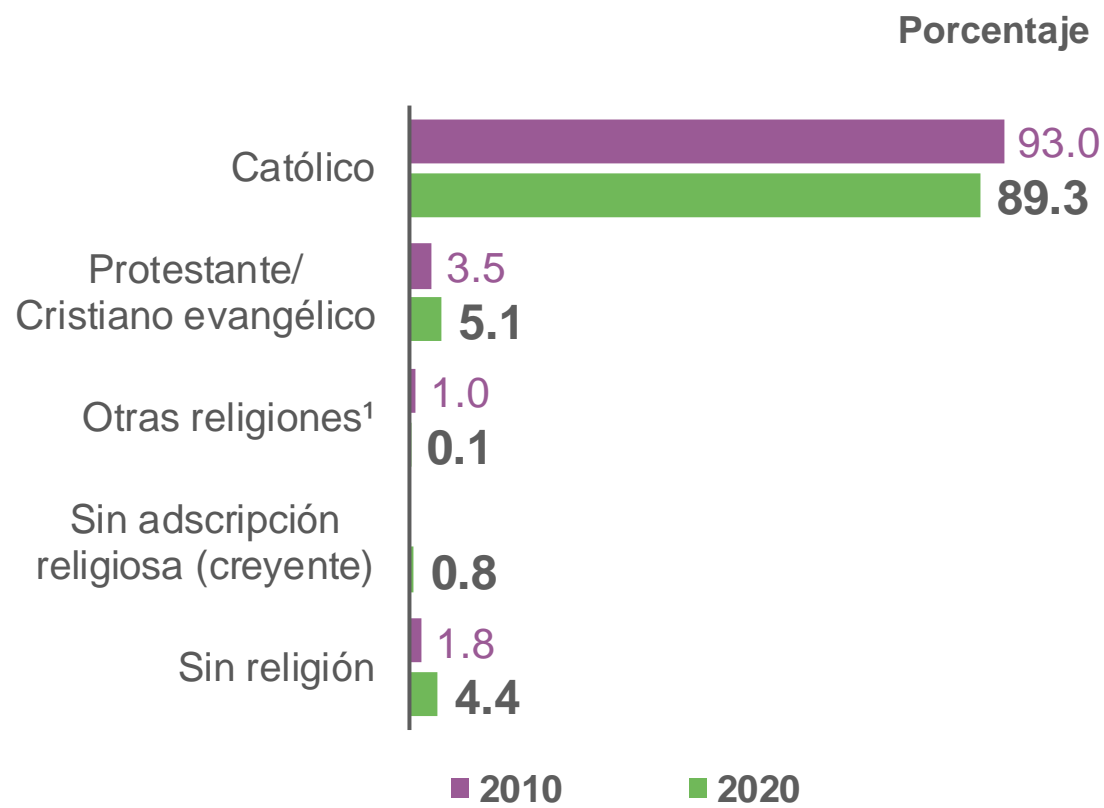
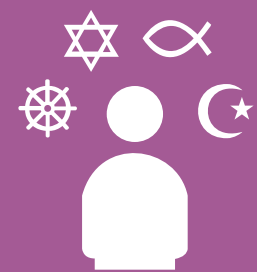

Grupo religioso	2020
Católico	1 272 419
Protestante/Cristiano evangélico	73 359
Judaico	259
Islámico	110
Raíces étnicas	41
Raíces afro	158
Espiritualista	82
Otras religiones	1 250
Sin adscripción religiosa (creyente)	11 234
Sin religión	63 205

<sup>1</sup> Incluye los grupos religiosos Judaico, Islámico, Raíces étnicas, Raíces afro, Espiritualista y Otras religiones.



# HOGARES CENSALES

# HOGARES CENSALES POR TIPO Y SU POBLACIÓN



Hogares censales

386 445

Población en  
hogares censales

1 421 200

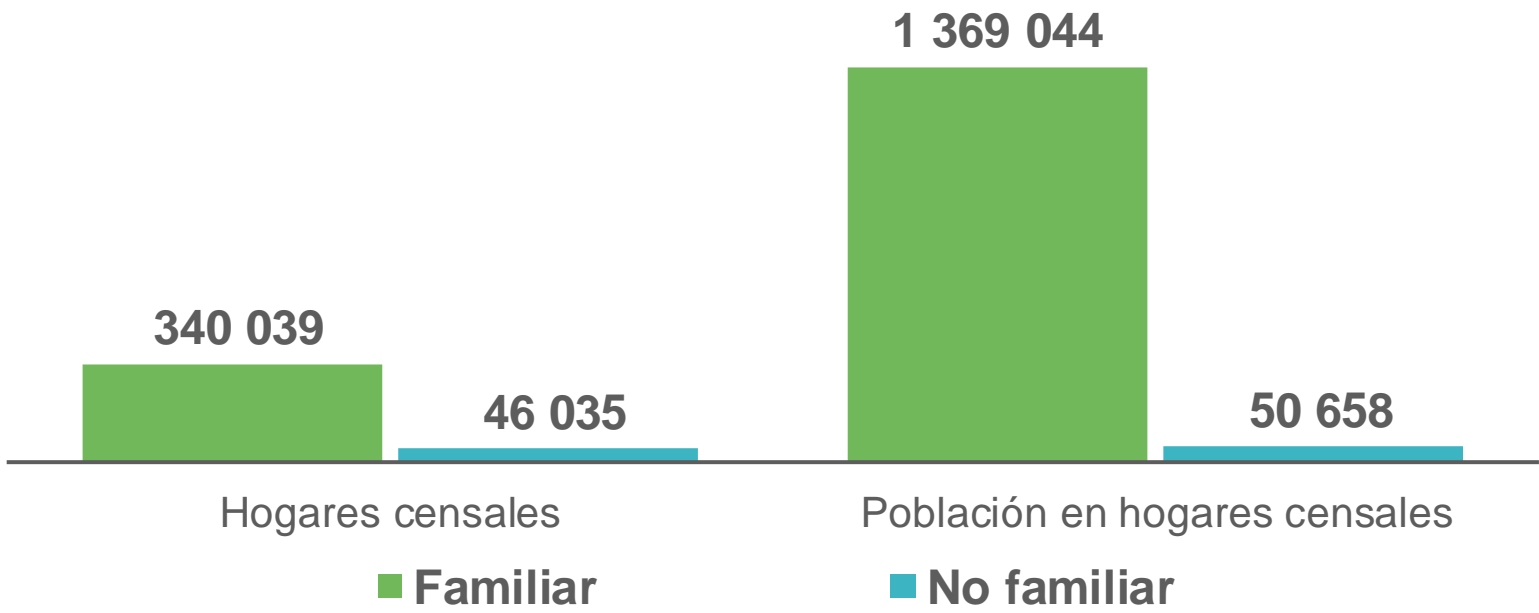

**Nota:** El hogar censal es la unidad formada por una o más personas, vinculadas o no por lazos de parentesco, que residen habitualmente en la misma vivienda particular.

# DISTRIBUCIÓN DE HOGARES CENSALES POR TIPO Y CLASE

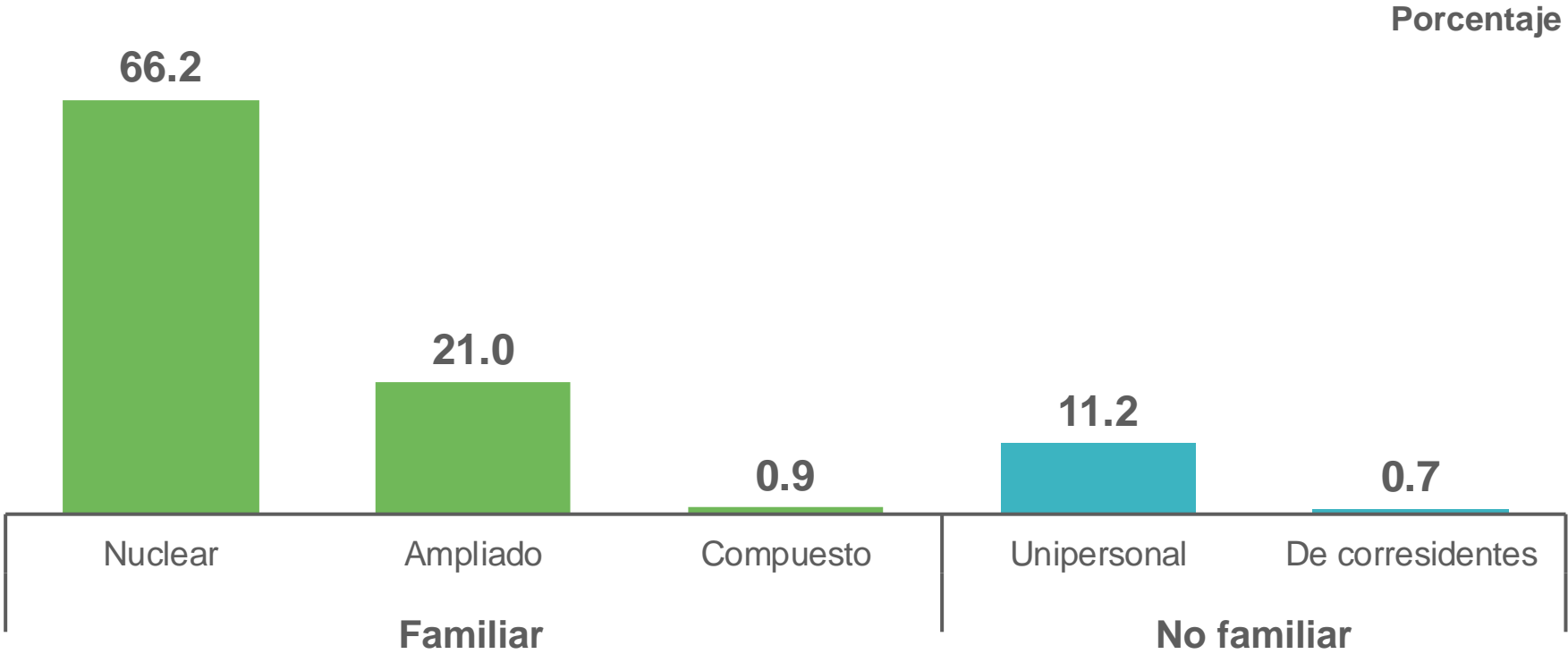

**Nota:** La distribución porcentual puede no sumar 100%, porque no se grafica el valor del No especificado.

# MUJERES DECLARADAS COMO PERSONA DE REFERENCIA<sup>1</sup> POR ENTIDAD FEDERATIVA



NACIONAL 11 474 983

Hogares censales con persona de referencia mujer 30.9%

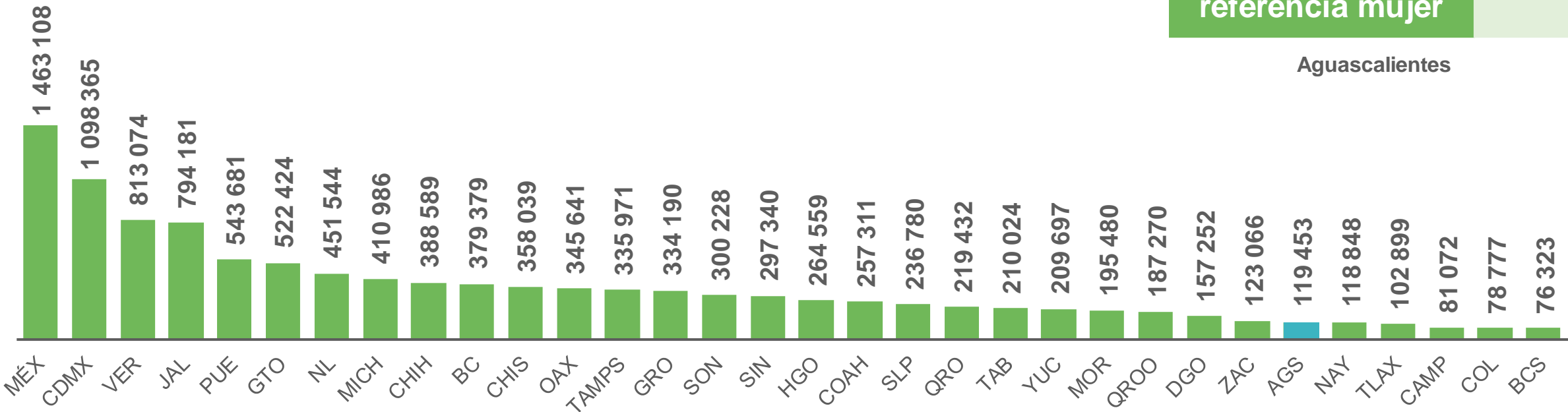

<sup>1</sup> Persona de referencia es la reconocida como la jefa o jefe de la vivienda por los demás residentes. En caso de no reconocer a alguien como jefa o jefe, se asigna una persona de referencia de 12 años y más para establecer las relaciones de parentesco.



**VIVIENDA**

# VIVIENDAS PARTICULARES, HABITADAS, DESHABITADAS Y DE USO TEMPORAL

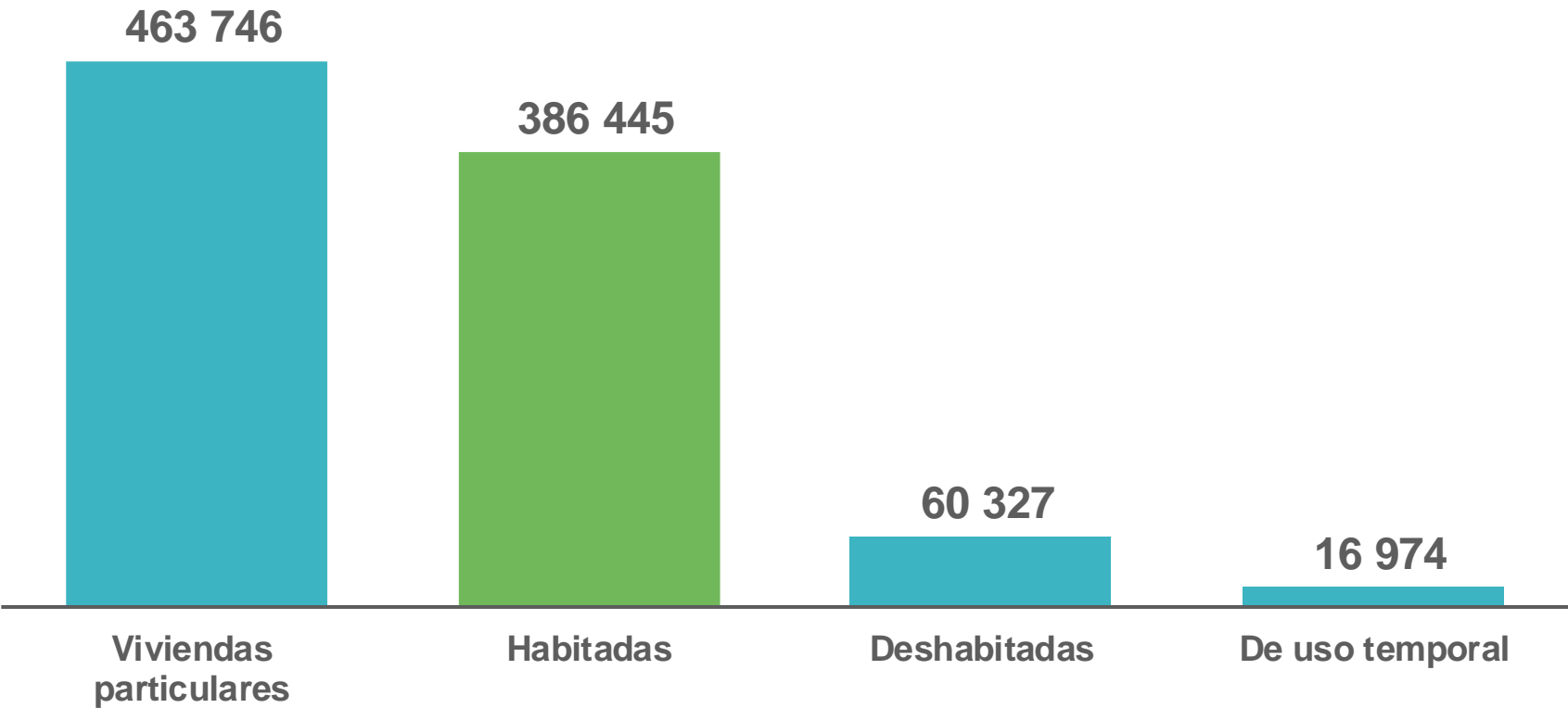

# PORCENTAJE DE VIVIENDAS PARTICULARES NO HABITADAS, 2010 Y 2020

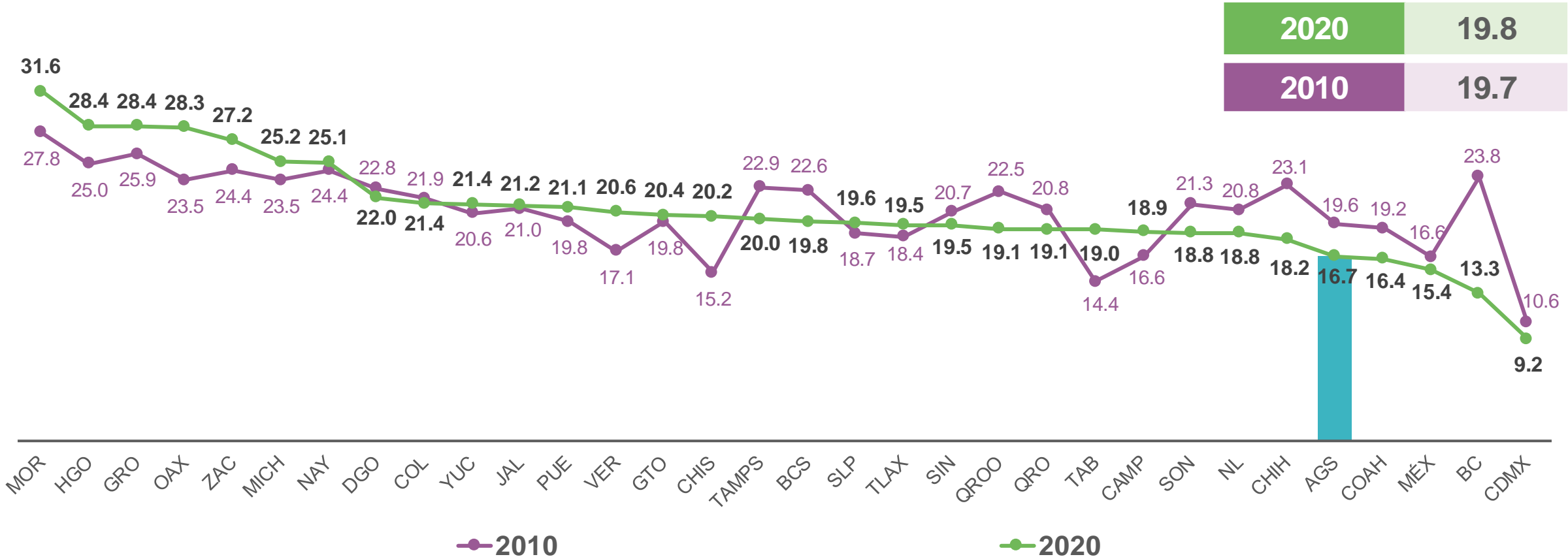

Nota: Las viviendas particulares no habitadas se componen de las deshabitadas y de uso temporal.



# VIVIENDAS PARTICULARES HABITADAS Y TASA DE CRECIMIENTO PROMEDIO ANUAL, 2000, 2010 Y 2020



—●— Tasa de crecimiento

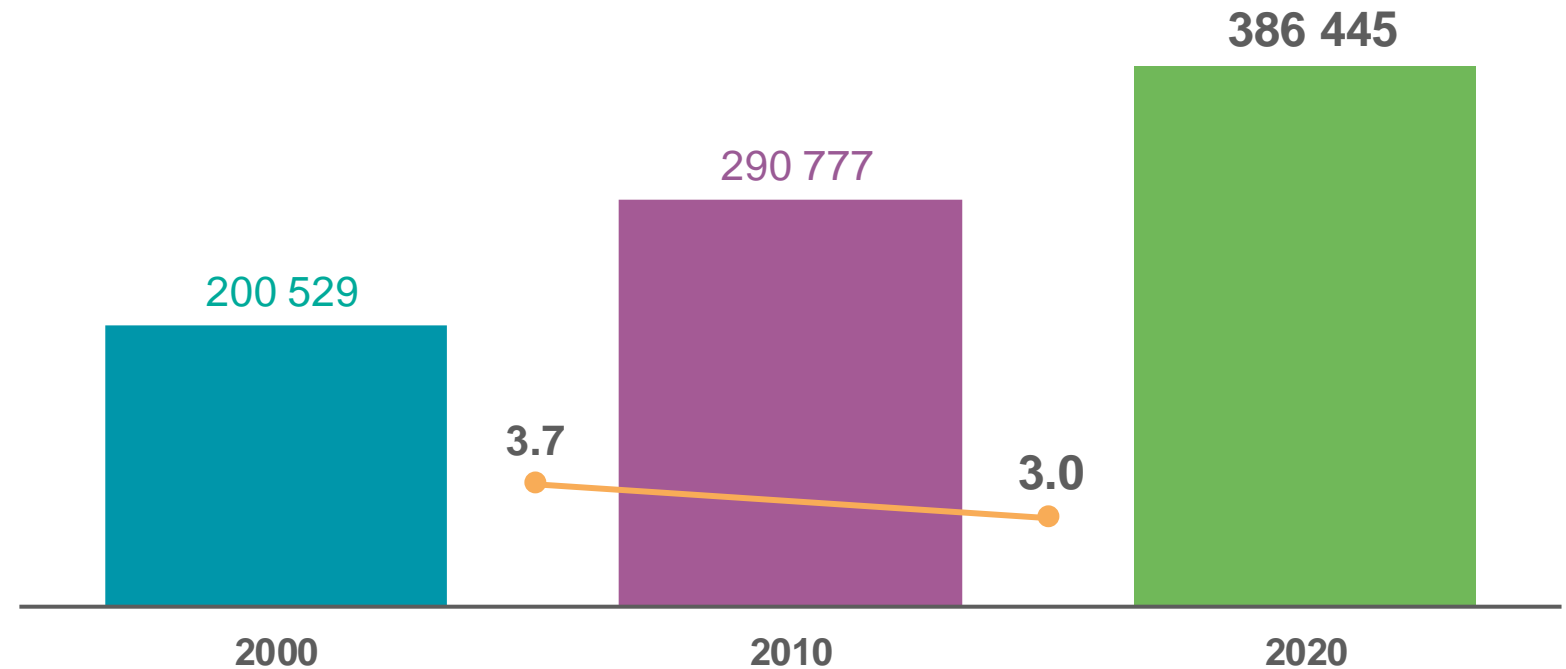

# VIVIENDAS PARTICULARES HABITADAS POR ENTIDAD FEDERATIVA



Millones

NACIONAL 35 219 141

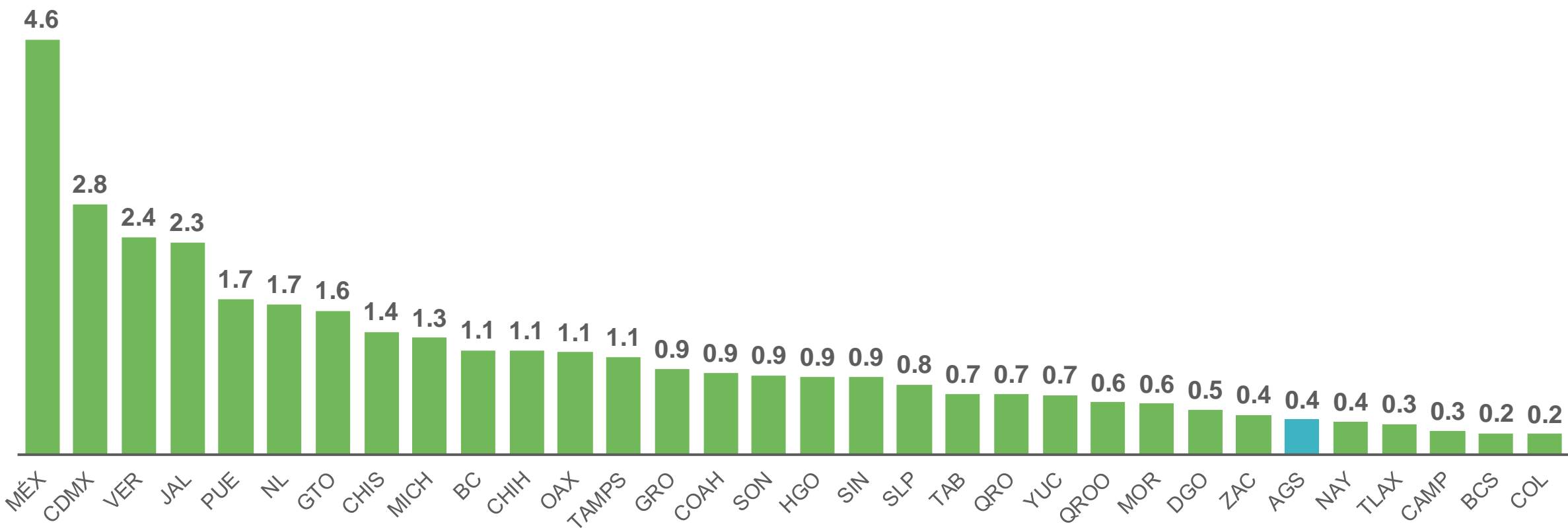

# TASA DE CRECIMIENTO PROMEDIO ANUAL DE LAS VIVIENDAS PARTICULARES HABITADAS POR ENTIDAD FEDERATIVA, 2010-2020



NACIONAL

2.2

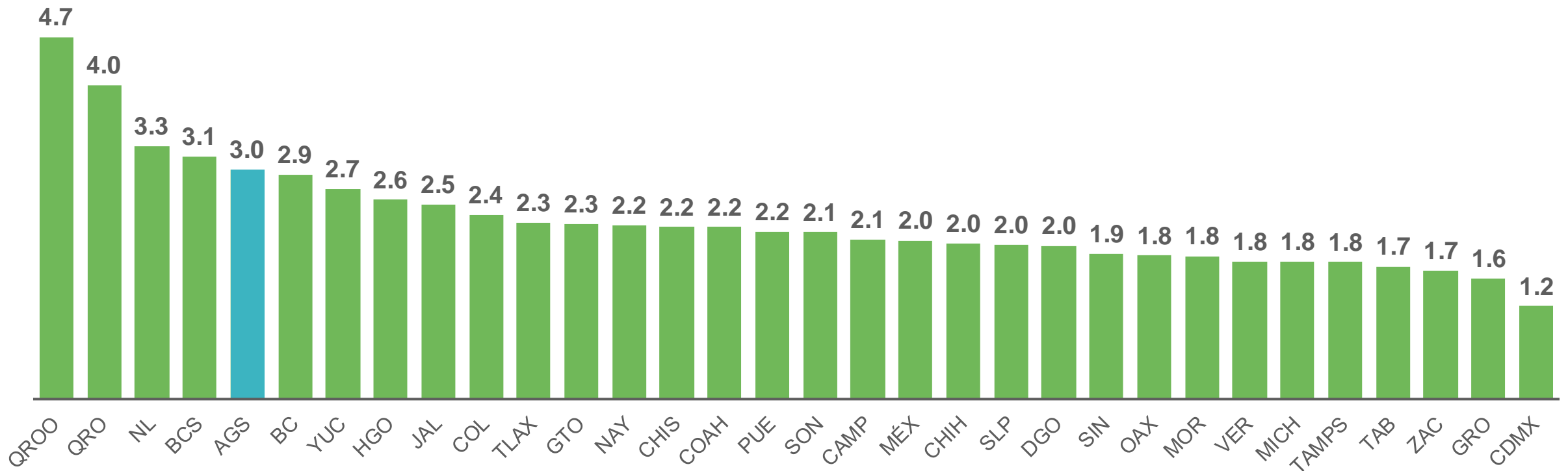

# VIVIENDAS PARTICULARES HABITADAS POR MUNICIPIO

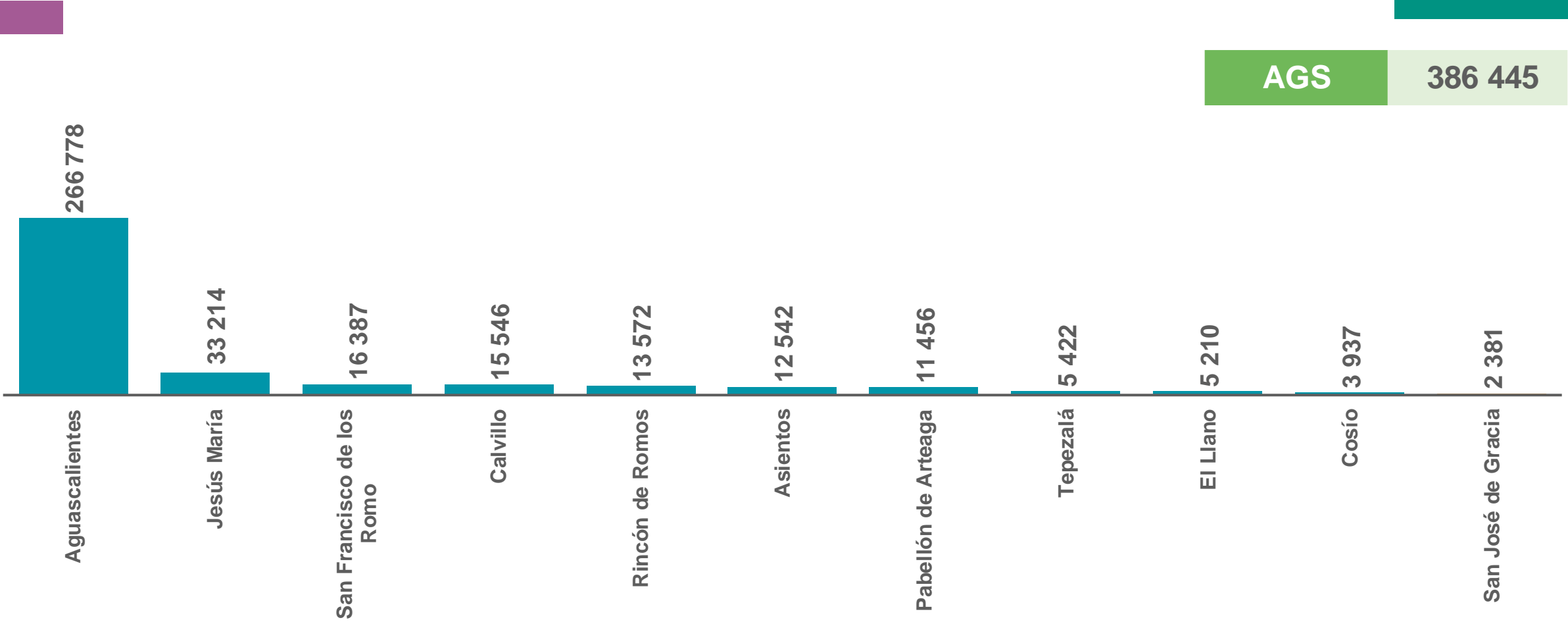

# PROMEDIO DE OCUPANTES POR VIVIENDA PARTICULAR HABITADA, 2000, 2010 Y 2020

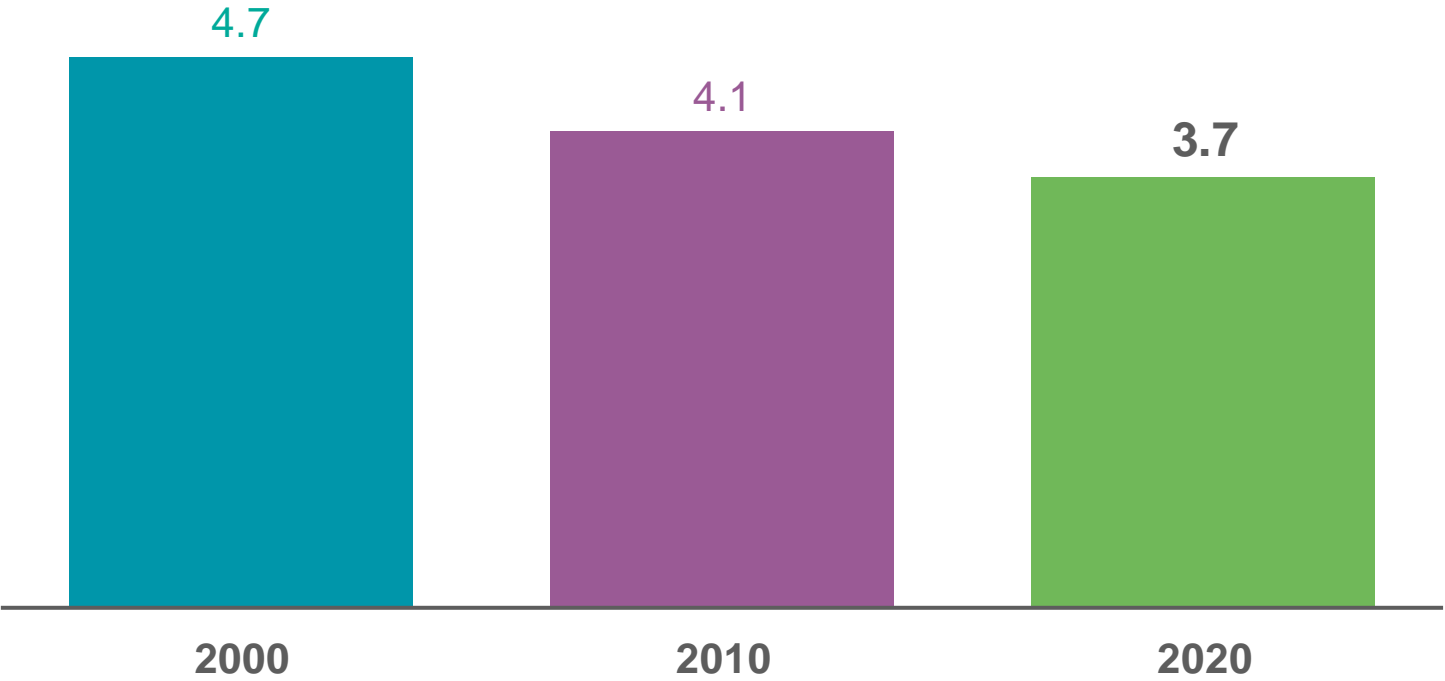

**Nota:** Se excluyen los locales no contruidos para habitación, las viviendas móviles y los refugios.

# DISTRIBUCIÓN DE VIVIENDAS SEGÚN MATERIAL PREDOMINANTE EN PISOS, 2000, 2010 Y 2020



Porcentaje

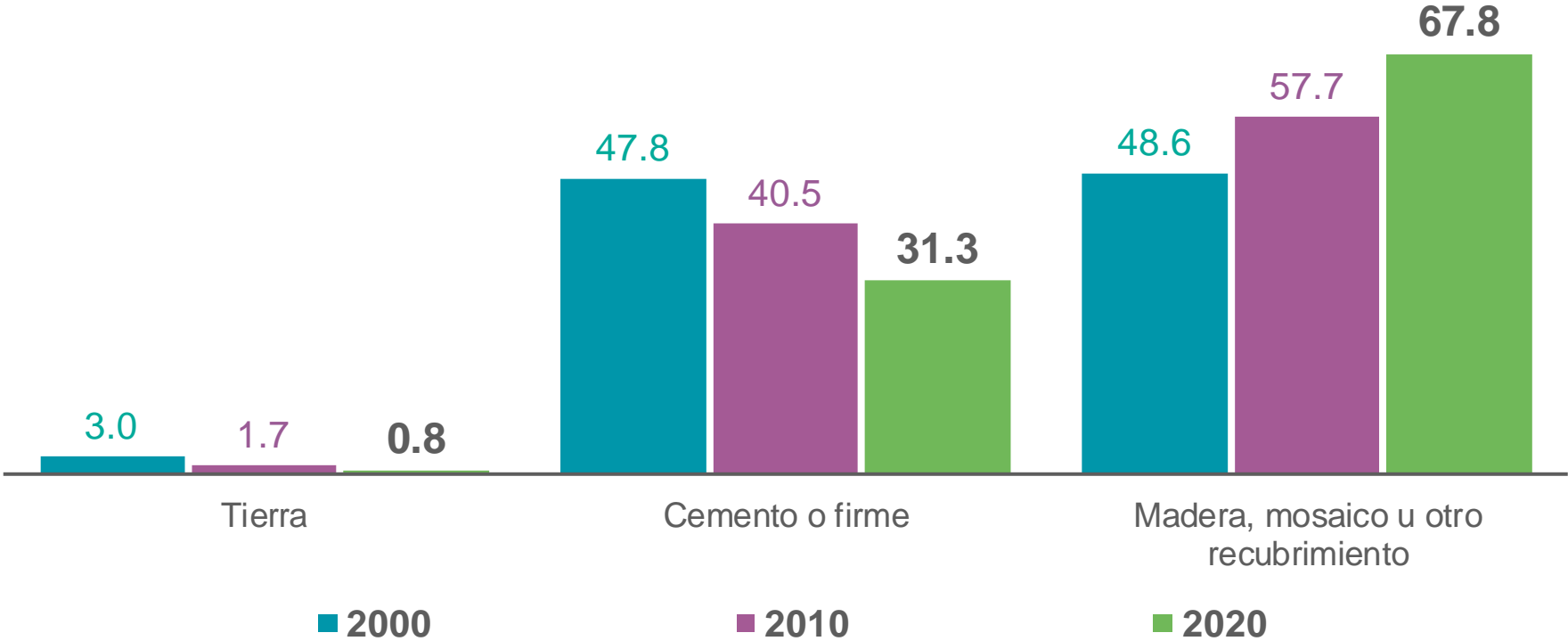

**Nota:** La distribución porcentual puede no sumar 100%, porque no se grafica el valor del No especificado.

# PORCENTAJE DE VIVIENDAS CON PISO DE TIERRA POR ENTIDAD FEDERATIVA



NACIONAL 3.5

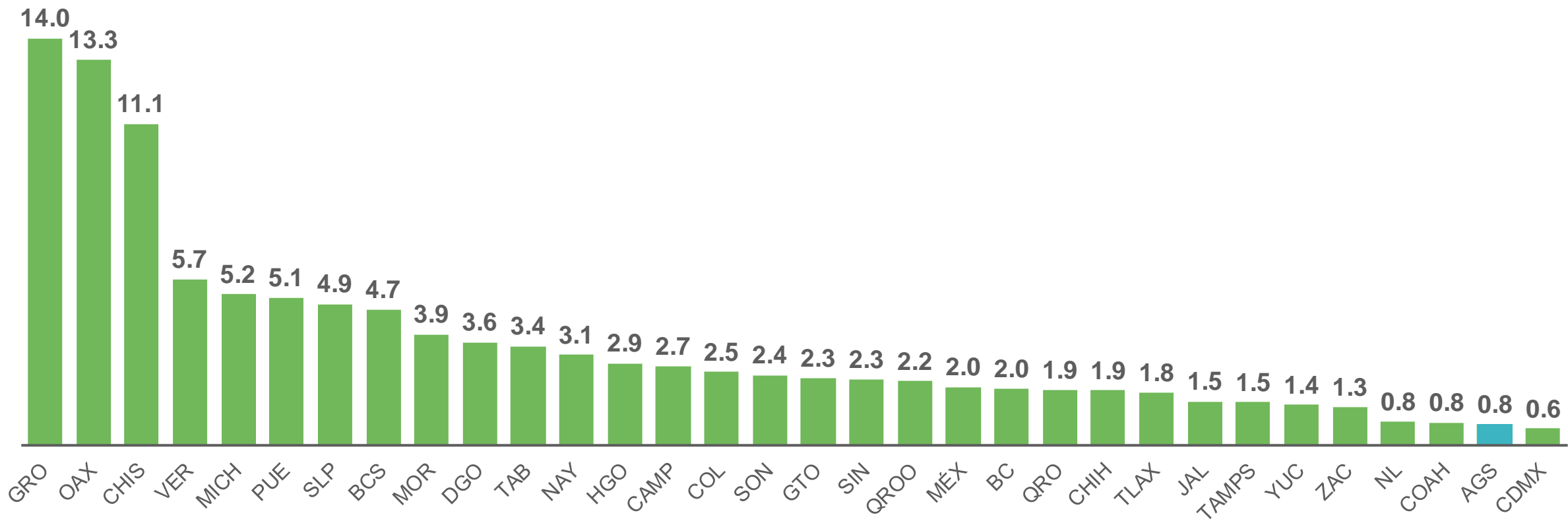

# PORCENTAJE DE VIVIENDAS CON PISO DE TIERRA POR TAMAÑO DE LOCALIDAD

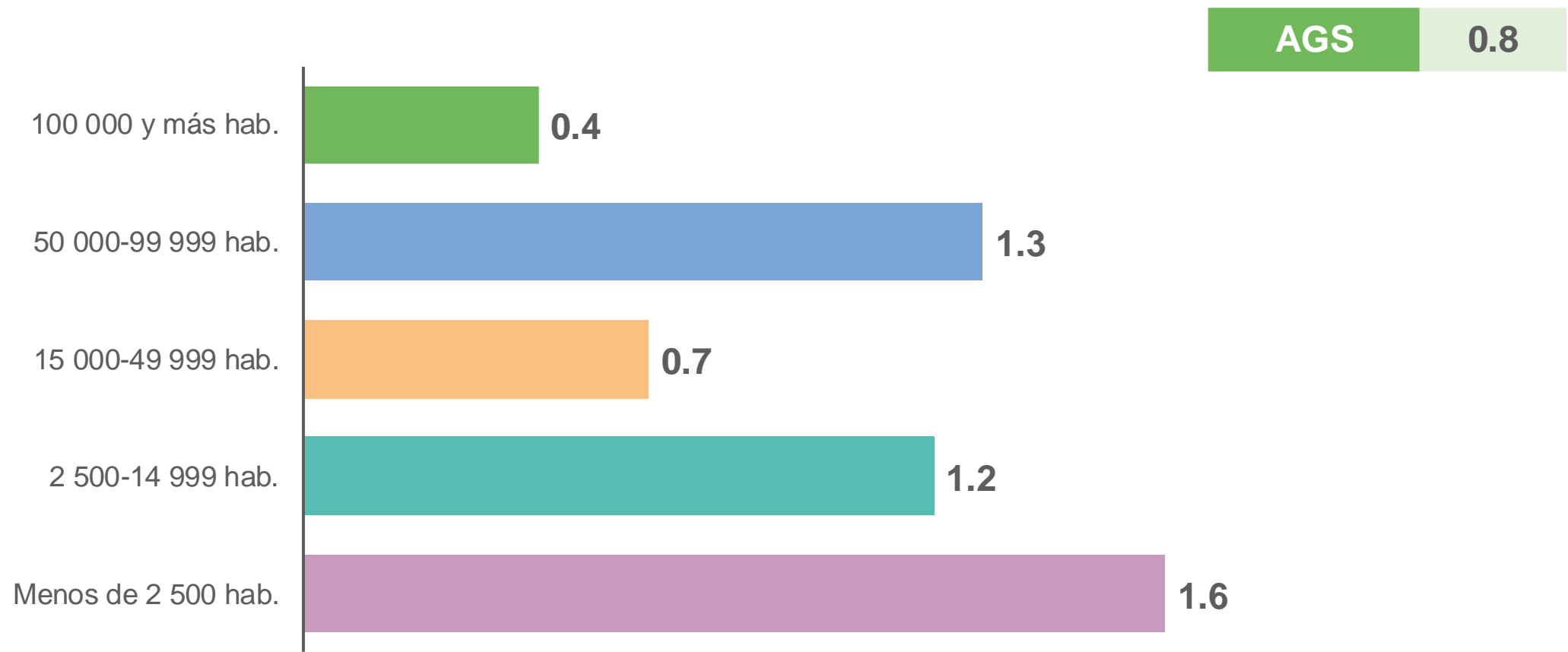



# VIVIENDAS CON ENERGÍA ELÉCTRICA, 2000, 2010 Y 2020

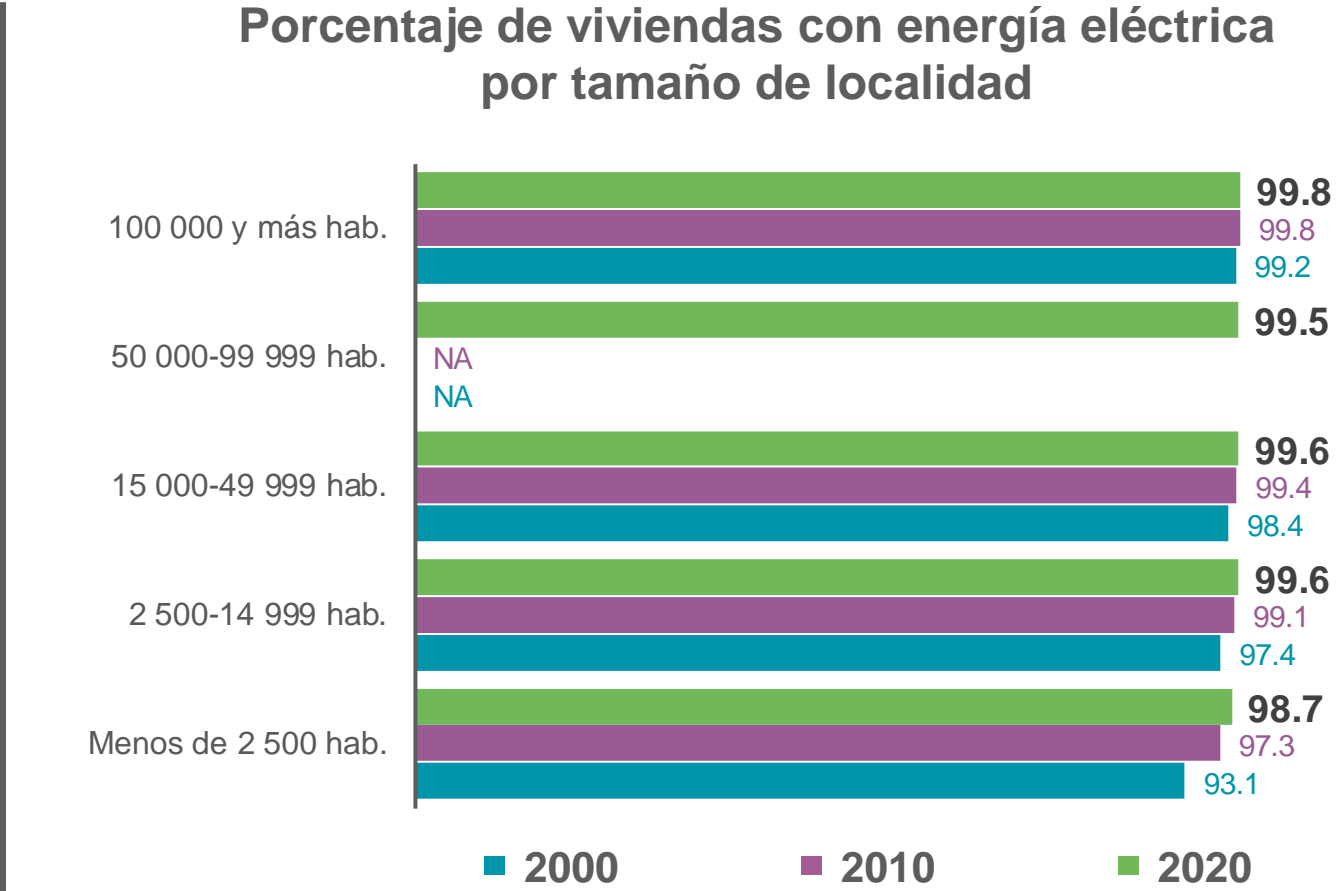
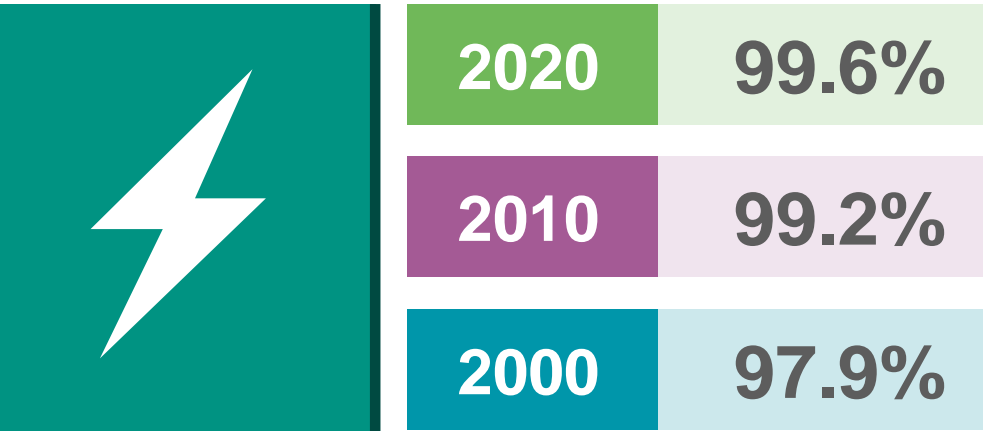

NA: No aplica.

# DISTRIBUCIÓN DE VIVIENDAS SEGÚN DISPONIBILIDAD DE AGUA ENTUBADA, 2000, 2010 Y 2020



Porcentaje

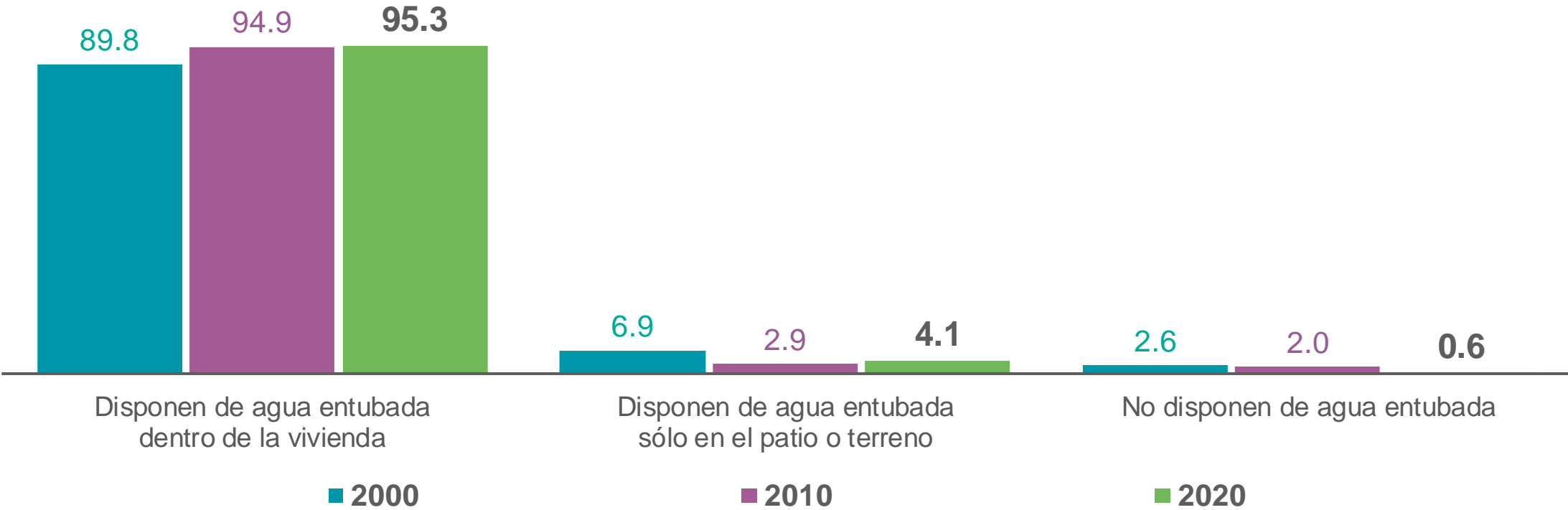

**Nota:** La distribución porcentual puede no sumar 100%, porque no se grafica el valor del No especificado.

# DISTRIBUCIÓN DE VIVIENDAS SEGÚN DISPONIBILIDAD DE DRENAJE Y LUGAR DE DESALOJO, 2000, 2010 Y 2020



Porcentaje

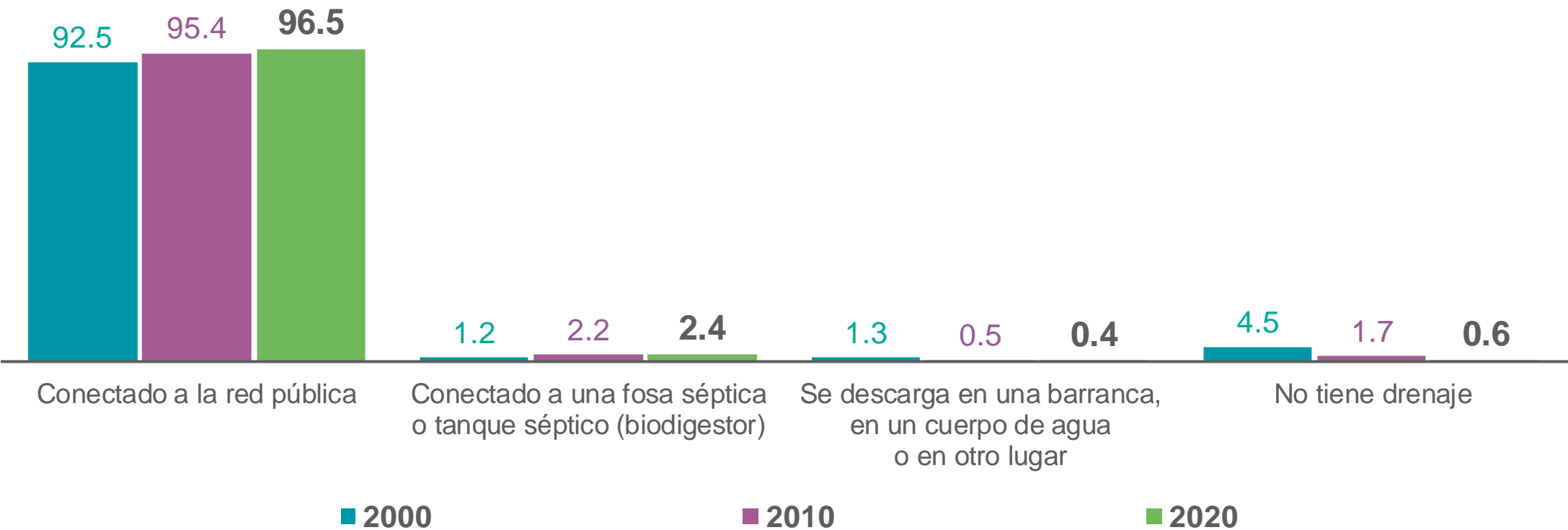

**Nota:** La distribución porcentual puede no sumar 100%, porque no se grafica el valor del No especificado.

# PORCENTAJE DE VIVIENDAS QUE DISPONEN DE EQUIPAMIENTO PARA ALMACENAR AGUA

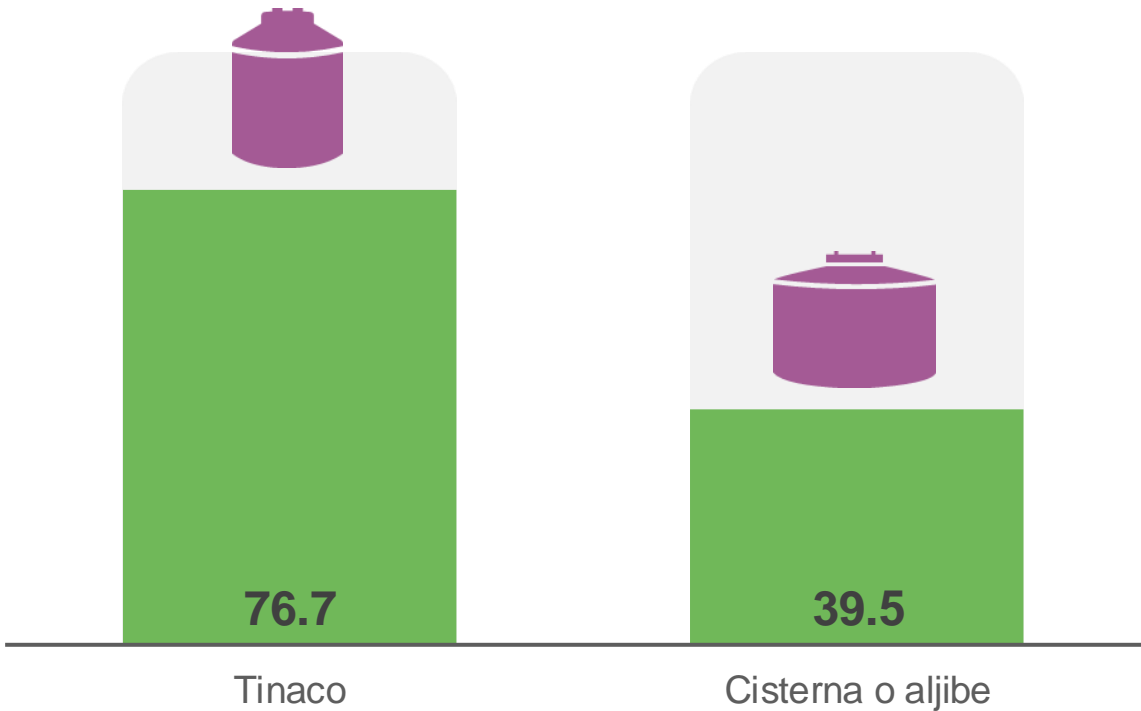
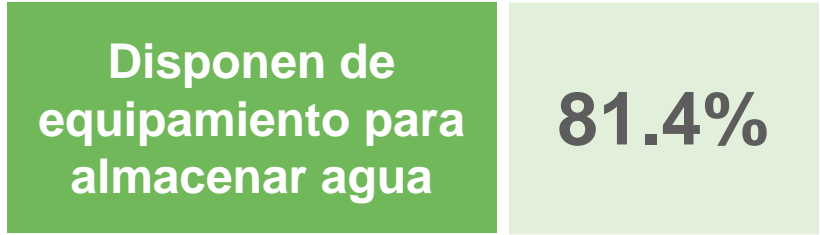

# VIVIENDAS POR BIENES Y TECNOLOGÍAS DE LA INFORMACIÓN Y DE LA COMUNICACIÓN (TIC) QUE DISPONEN, 2010 Y 2020



Porcentaje

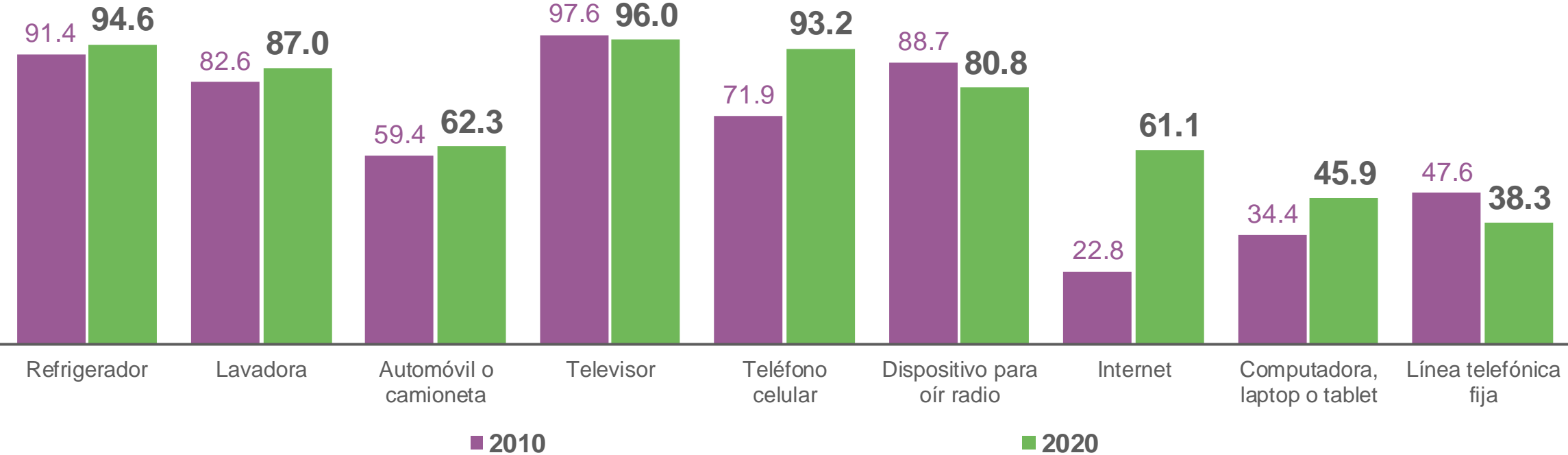

# VIVIENDAS POR BIENES Y TECNOLOGÍAS DE LA INFORMACIÓN Y DE LA COMUNICACIÓN (TIC) QUE DISPONEN



Porcentaje

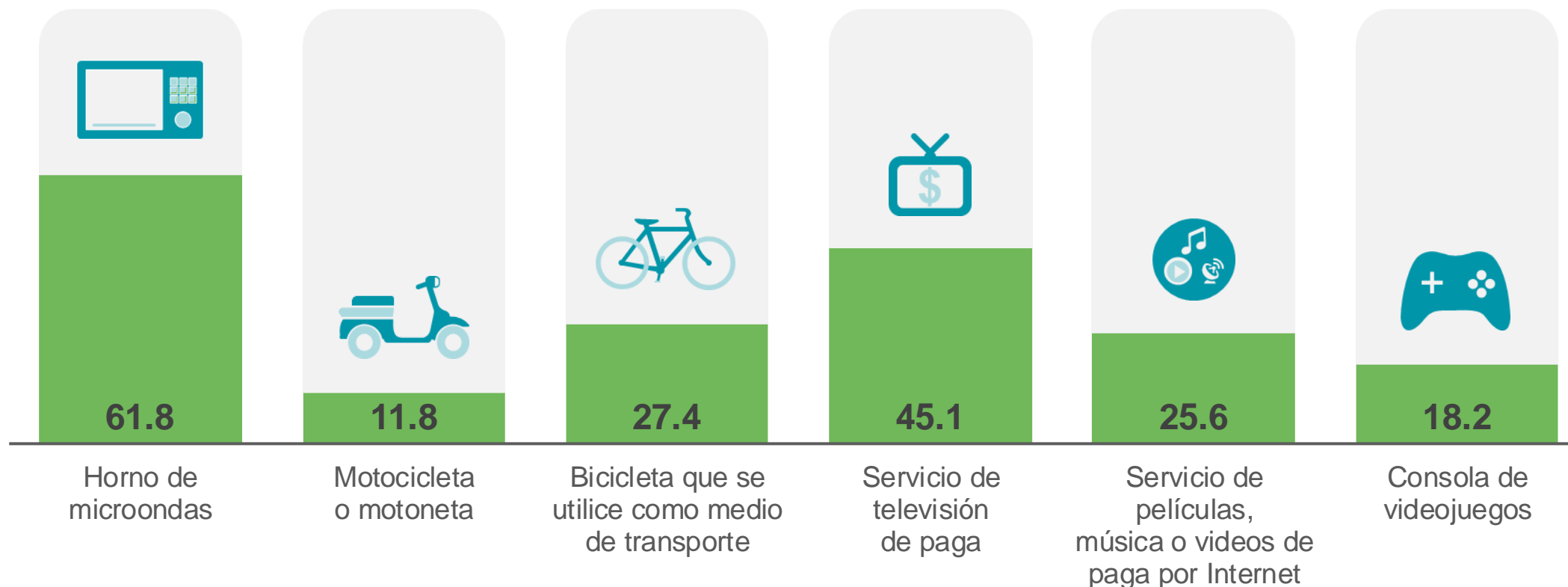



# ETAPAS DE DIFUSIÓN

## 25 de enero de 2021

### Resultados básicos

- Presentación de resultados.
- Panorama Sociodemográfico de México.
- Tabulados predefinidos del cuestionario básico.
- Tabulados interactivos (población y vivienda).
- Principales resultados por localidad.
- Principales resultados por AGEB y manzana urbana.
- Bases de datos ejemplo para acceso a microdatos.



# PRODUCTOS DE DIFUSIÓN, PRIMERA ETAPA



**25 de enero de 2021**

## Documentación

- Síntesis metodológica.
- Marco conceptual.
- Instrumentos de captación:
  - Cuestionario básico.
  - Listado de inmuebles.
- Manuales operativos.
- Clasificadores.
- Glosario.
- Acuerdo para realizar el Censo 2020.



# PRODUCTOS DE DIFUSIÓN, SEGUNDA ETAPA



16 de marzo de 2021

## Resultados complementarios

- Resultados del cuestionario ampliado.
- Sistema de Consulta de Información Censal (SCINCE).
- Tabulados interactivos (complementarios).
- Panorama Sociodemográfico por entidad federativa.
- Resultados de las características de las localidades y del entorno urbano.
- Resultados del cuestionario para Alojamientos de Asistencia Social.



**16 de marzo de 2021**

## Documentación

- Cuestionario ampliado.
- Diseño de la muestra.
- Características de las localidades, entorno urbano y alojamientos de asistencia social:
  - Síntesis metodológica.
  - Instrumentos de captación.



# PRODUCTOS DE DIFUSIÓN, TERCERA ETAPA



**A partir del segundo semestre de 2021**

## Productos temáticos específicos

- Publicaciones de grupos sociales específicos.

## Durante 2022

- Inventario Nacional de Viviendas.



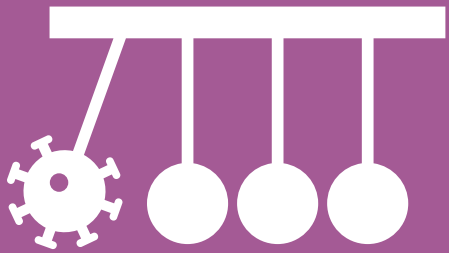

# EFECTOS DE LA PANDEMIA COVID-19

# CONTEXTO DE LA PANDEMIA COVID-19 DURANTE EL CENSO



27 de febrero	Primer caso confirmado en México-fase 1.
11 de marzo	OMS declara pandemia global.
14 de marzo	Inicia Jornada Nacional de Sana Distancia.
18 de marzo	Primera muerte por COVID-19 confirmada en México.
24 de marzo	Las autoridades decretan la fase 2 de la epidemia, que significa que se da contagio comunitario. Gobierno Federal suspende servicios no esenciales.
27 de marzo	Cierre del operativo de enumeración.
30 de marzo	Las autoridades de salud decretan el estado de emergencia sanitaria. Continúa la suspensión de actividades no esenciales. Nuevas medidas prohíben entrevistas cara a cara.
Junio - julio	Se retoman entrevistas cara a cara en cada entidad de acuerdo al semáforo sanitario.

# EFECTOS DE LA PANDEMIA COVID-19 EN EL OPERATIVO DE ENUMERACIÓN

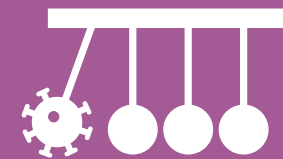

Temor adicional de los informantes, ahora al contagio

Sobre todo en la última semana de marzo, incremento en no respuesta e incluso algunas agresiones a entrevistadores.

Medidas de higiene y sana distancia para el personal

Desde mediados de marzo, distribución de recursos al personal que visita las viviendas para adquirir cubrebocas, gel antibacterial o jabón para manos.

Mayor rotación de personal

Los últimos días de la enumeración se presentaron algunas ausencias de personal, se retiró personal del grupo de riesgo y aislamiento de equipos de trabajo como medida preventiva.



# EFFECTOS DE LA PANDEMIA COVID-19

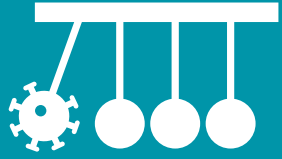

- La pandemia del COVID-19 afectó tanto el operativo de captación de información como el trabajo de gabinete del Censo 2020.
- Se tuvieron que reprogramar y suspender distintas etapas del censo y obligó al INEGI a adaptarse a las situaciones que cada día se presentaban.
- En todo momento se priorizó la seguridad del personal, así como de la población en general.
- Aunque se le dio mayor impulso a la autoenumeración, no se obtuvo la respuesta que se esperaba.







**¡GRACIAS!**

**¡CONSÚÚÚLTALOS!**

Conociendo  
**México**

800 111 46 34 • [www.inegi.org.mx](http://www.inegi.org.mx) • [atencion.usuarios@inegi.org.mx](mailto:atencion.usuarios@inegi.org.mx)

