

PRESENTACIÓN DE RESULTADOS

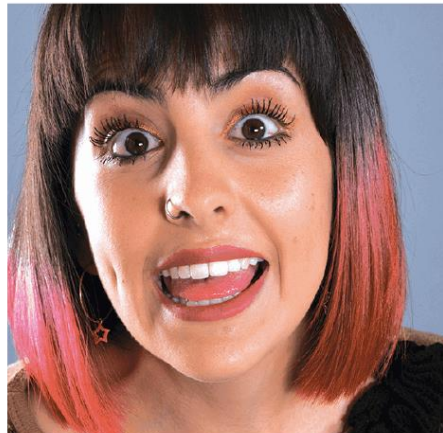

Durango

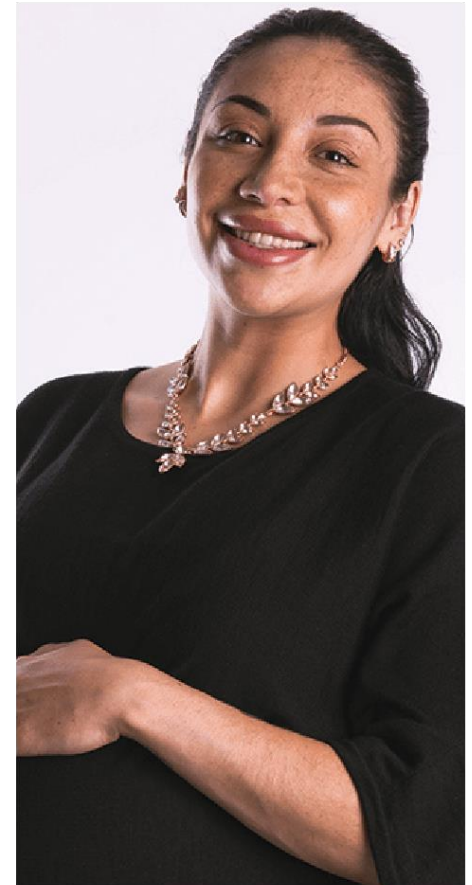

CONTENIDO



Características del Censo 2020



Población



Fecundidad



Mortalidad



Migración



Etnicidad



Discapacidad



Educación



Características económicas



Servicios de salud



Situación conyugal



Religión



Hogares censales



Vivienda



Etapas de difusión



Efectos de la pandemia COVID-19



OBJETIVO DEL CENSO DE POBLACIÓN Y VIVIENDA 2020



Producir información sobre la **dimensión, estructura y distribución espacial** de la **población**, así como de sus principales **características socioeconómicas y culturales**.

Obtener la **cuenta de viviendas** y algunas de sus **características**.

El **censo muestra** la continuación de **tendencias demográficas, económicas y sociales**.

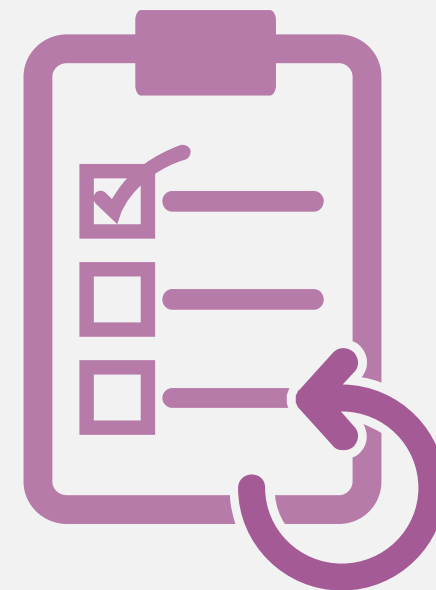

CUESTIONARIO BÁSICO



Para la enumeración exhaustiva,
con **38 preguntas**.



La entrevista tomó en promedio
12 minutos (+- 5 min).



CARACTERÍSTICAS METODOLÓGICAS



Las poblaciones **objeto de estudio** son **las viviendas** y los **residentes habituales** del país.



Entrevista directa a una persona informante adecuado.

18+

Persona informante adecuado, jefa o jefe de la vivienda o persona de 18 años y más de edad que es residente de la vivienda y que conozca los datos de sus ocupantes.



Cuestionario digital o impreso, métodos complementarios: **autoenumeración** por Internet y **entrevista asistida por teléfono**.



Al menos tres visitas a las viviendas, en distinto horario o día, para conseguir la entrevista.



Periodo de levantamiento.
Del 2 al 27 de marzo de 2020.



Momento de referencia.
15 de marzo de 2020.



TEMAS Y VARIABLES DE POBLACIÓN Y VIVIENDA



Población

Temas	Cuestionario básico
Residentes habituales, sexo y edad	2
Hogares censales ¹	1
Fecundidad y mortalidad	2
Migración	4
Discapacidad	4
Etnicidad	4
Situación conyugal	1
Educación	4
Servicios de salud	1
Características económicas	3
Religión	1
Total	27

Vivienda

Temas	Cuestionario básico
Enumeración de las viviendas	1
Características constructivas	2
Tamaño y uso del espacio	2
Servicios básicos e instalaciones sanitarias	10
Equipamiento	2
Bienes y vehículos	6
Tecnologías de la información y la comunicación (TIC)	9
Viviendas colectivas	1
Total	33

¹ Unidad formada por una o más personas, vinculadas o no por lazos de parentesco, que residen habitualmente en la misma vivienda particular.



RESULTADOS DEL LEVANTAMIENTO



Viviendas visitadas, habitadas y deshabitadas y de uso temporal

Entidad federativa	Visitadas	Habitadas		Deshabitadas y de uso temporal ¹	
		Total	%	Total	%
Durango	632 975	493 989	78.0	138 986	22.0

Viviendas habitadas, con entrevista y sin entrevista

Entidad federativa	Viviendas habitadas		Con entrevista		Sin entrevista	
	Particulares	Colectivas	Total	%	Total	%
Durango	493 698	291	475 414	96.2	18 575	3.8

¹ Viviendas deshabitadas son las que están totalmente construidas y disponibles para ser habitadas y que al momento del levantamiento censal no tienen residentes habituales, no son de uso temporal y no son utilizadas como locales con actividad económica; viviendas de uso temporal son las que están destinadas para vacacionar, descansar o vivir algunos días, etcétera.





POBLACIÓN

POBLACIÓN TOTAL EN DURANGO

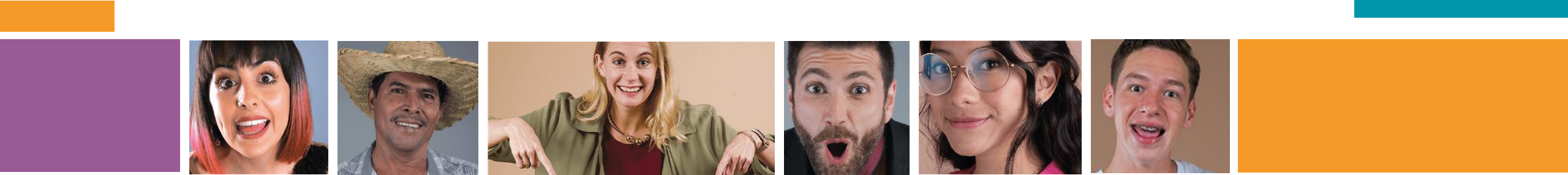

1 832 650



POBLACIÓN TOTAL Y TASA DE CRECIMIENTO PROMEDIO ANUAL, 1895-2020

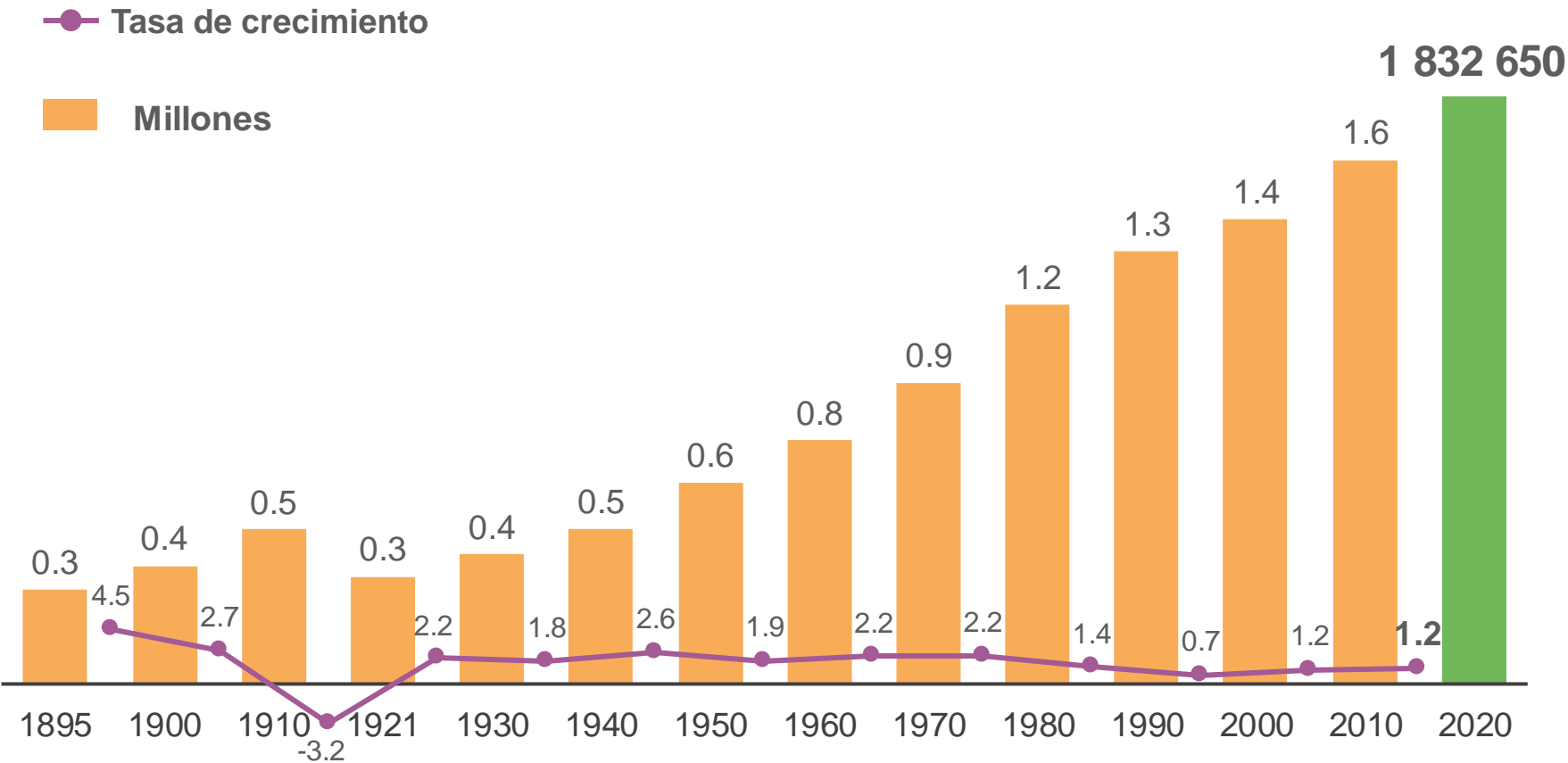

Durango ocupa el lugar 25 a nivel nacional por su número de habitantes, bajó 1 lugar con respecto a 2010.

CONFORMACIÓN DE LA POBLACIÓN TOTAL



Se compone de la cuenta de **residentes en viviendas particulares** y **colectivas**, así como la población del **Servicio Exterior Mexicano** que realiza funciones en otro país y la cuenta de **población que carece de vivienda**.

En el **Censo de Población y Vivienda 2020** esta cuenta fue la siguiente:

Población:	Total
en viviendas particulares	1 821 273
en viviendas colectivas	11 345
en el Servicio Exterior Mexicano	-
sin vivienda	32
Total	1 832 650

HOMBRES Y MUJERES EN DURANGO

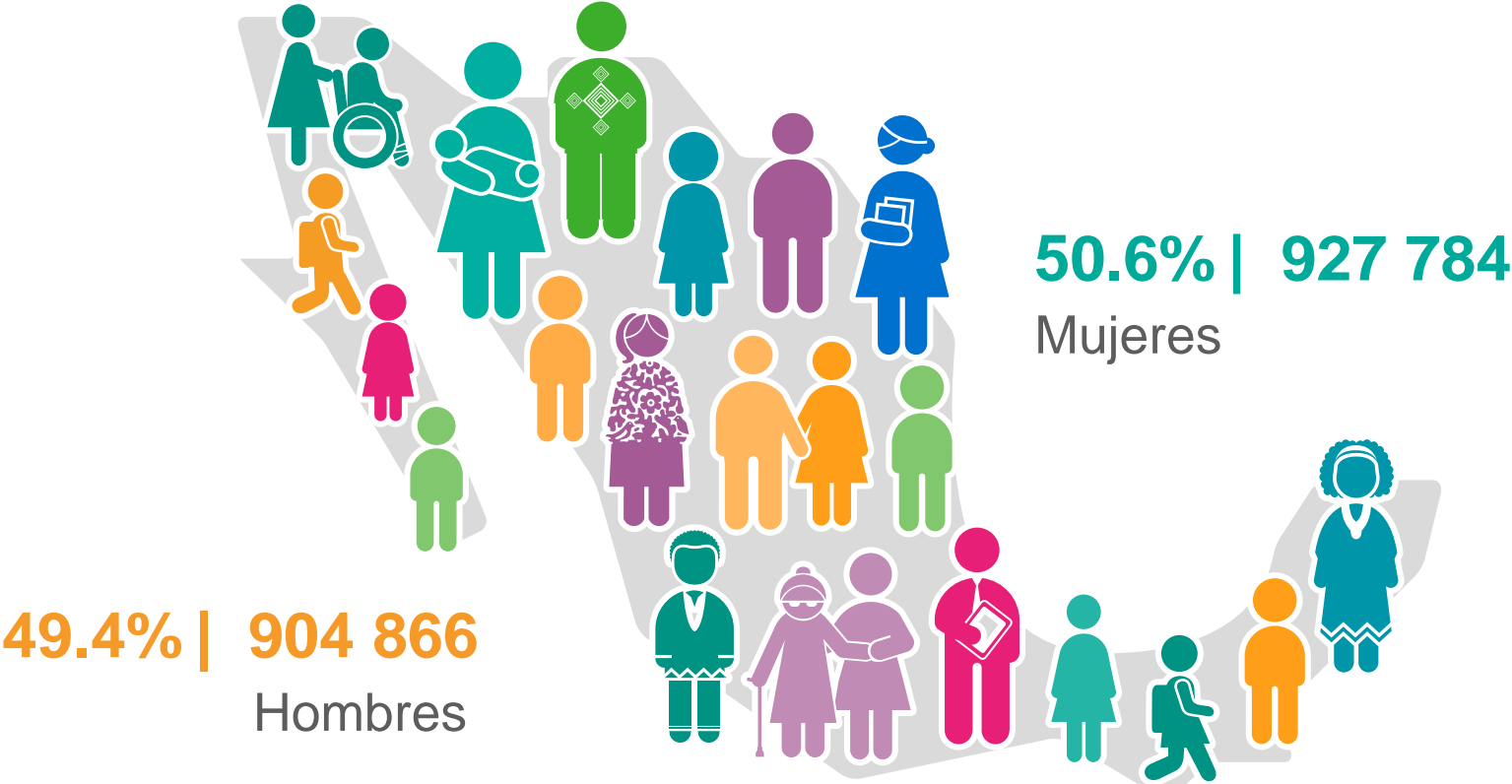

Durango tiene el mayor
porcentaje de mujeres,
51.3 por ciento.

San Bernardo tiene el
mayor porcentaje de
hombres, 53.9 por ciento.

ESTRUCTURA DE LA POBLACIÓN, 2000, 2010 Y 2020

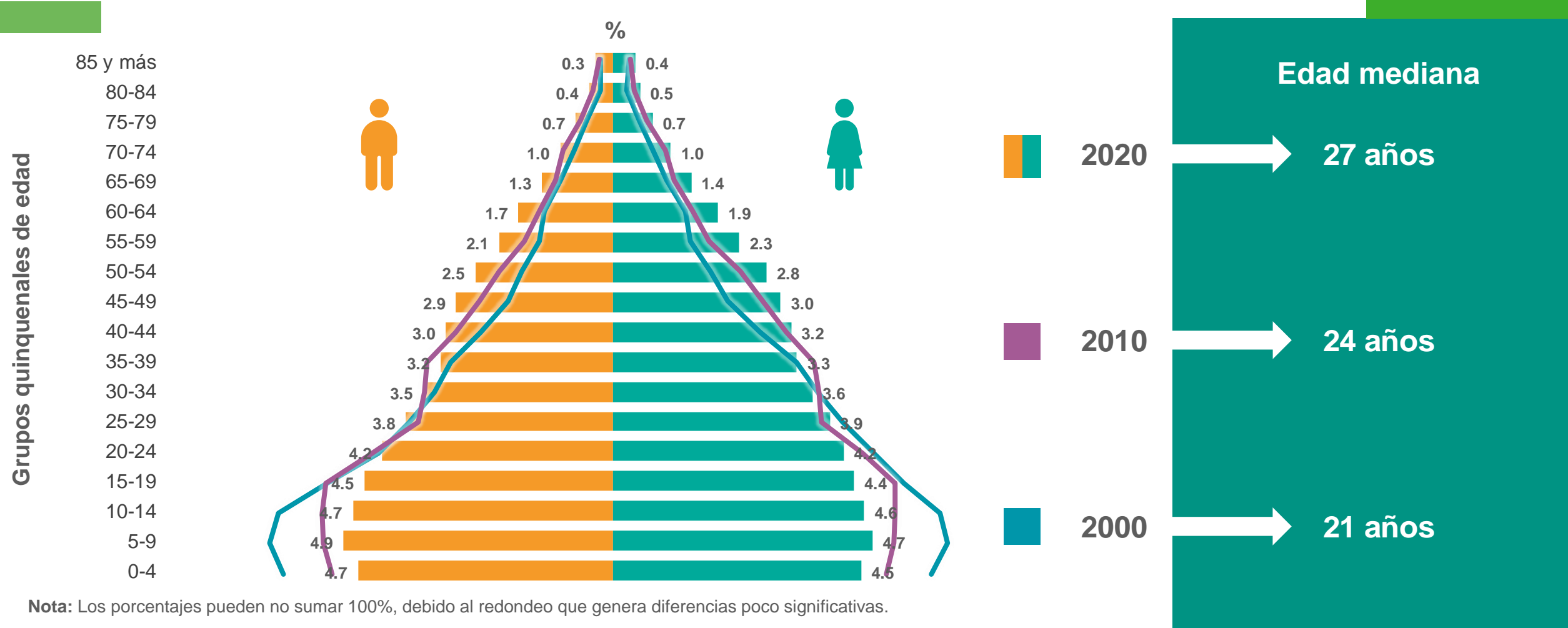

MUNICIPIO MÁS JOVEN Y EL MÁS ENVEJECIDO



Mezquital

Población
48 583

San Bernardo

Población
2 837

— Durango



Grupos quinquenales de edad

%

- 85 y más
- 80-84
- 75-79
- 70-74
- 65-69
- 60-64
- 55-59
- 50-54
- 45-49
- 40-44
- 35-39
- 30-34
- 25-29
- 20-24
- 15-19
- 10-14
- 5-9
- 0-4

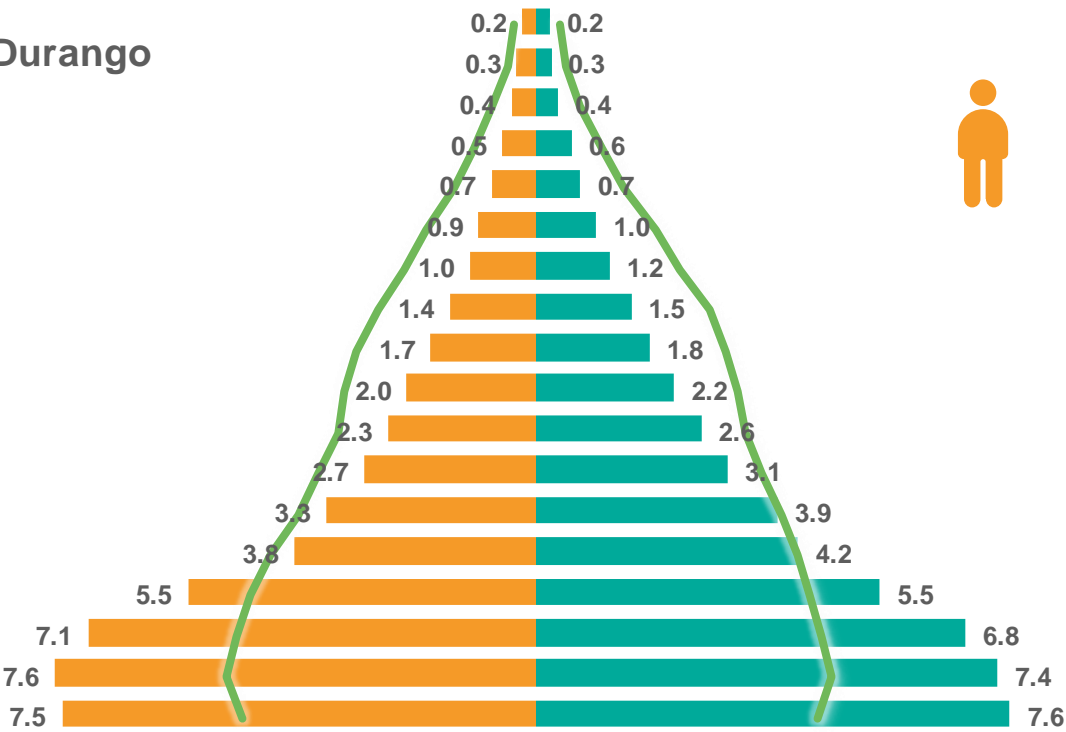

17 años de edad mediana

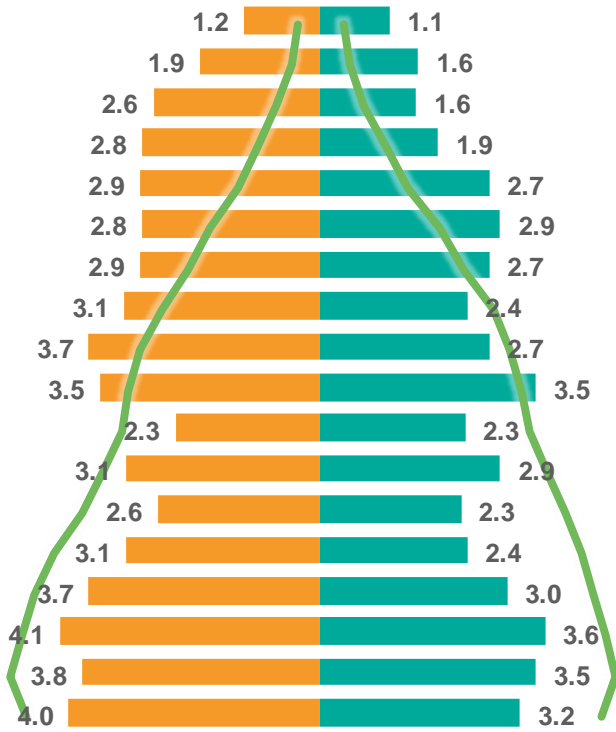

40 años de edad mediana

Nota: Los porcentajes pueden no sumar 100%, debido al redondeo que genera diferencias poco significativas.

DISTRIBUCIÓN DE LA POBLACIÓN POR GRUPOS DE EDAD, 2000, 2010 Y 2020

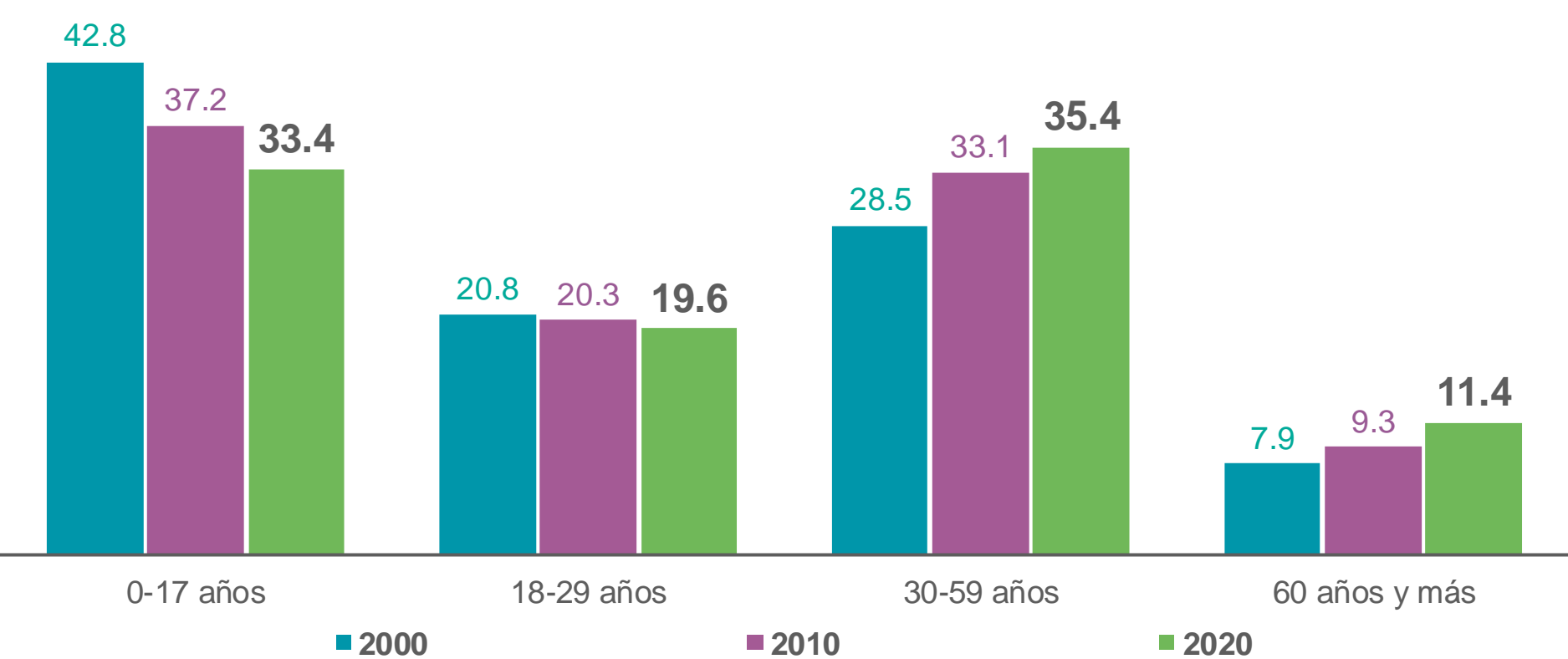

Nota: La distribución porcentual puede no sumar 100%, porque no se grafica el valor del No especificado.

ESTRATIFICACIÓN DE LAS ENTIDADES FEDERATIVAS SEGÚN SU POBLACIÓN

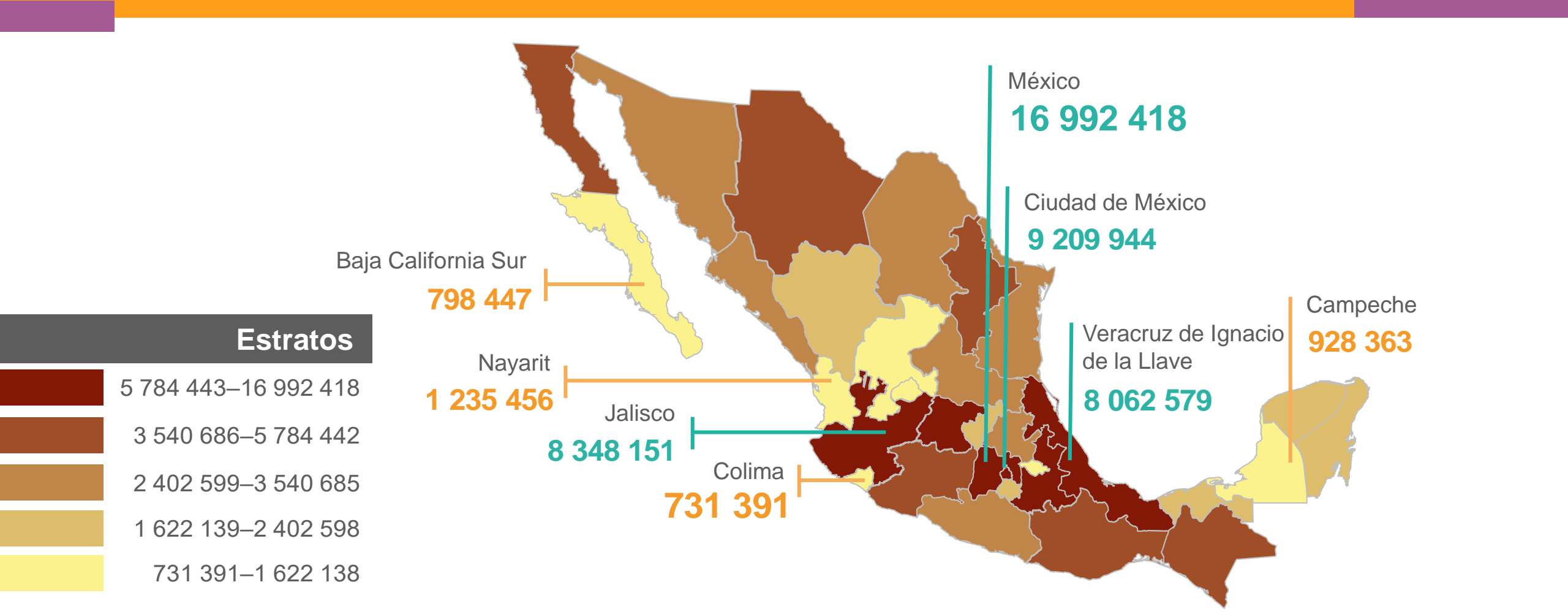

POBLACIÓN TOTAL POR ENTIDAD FEDERATIVA



NACIONAL 126 014 024

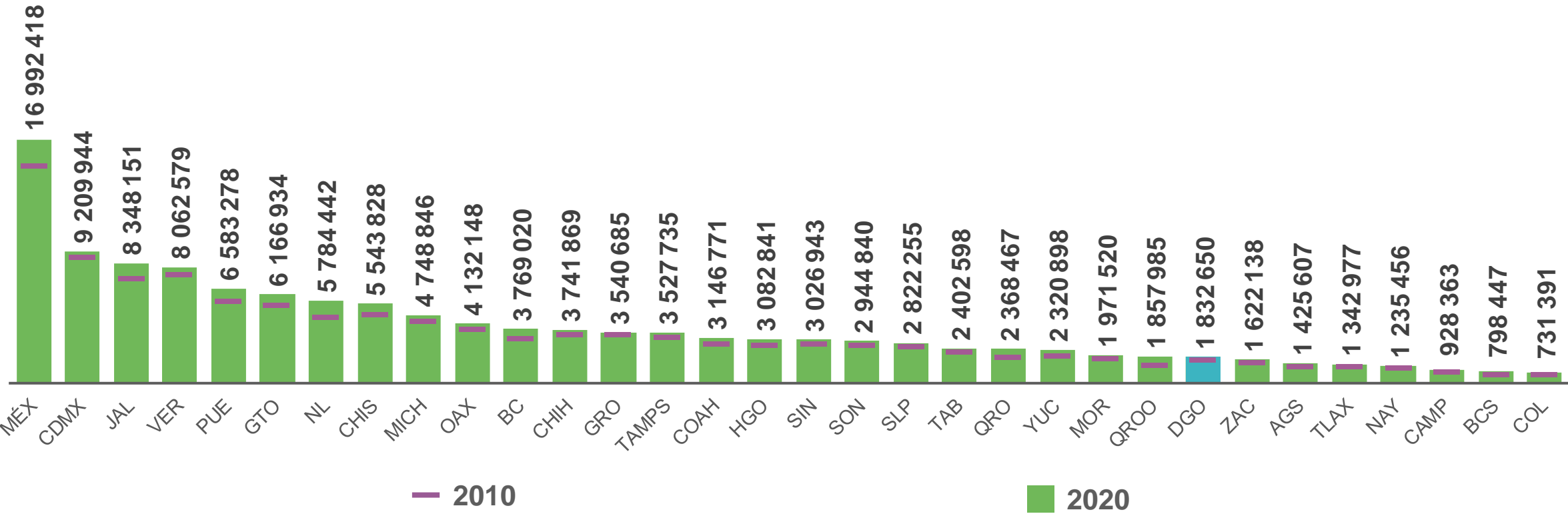

TASA DE CRECIMIENTO DE LA POBLACIÓN POR ENTIDAD FEDERATIVA, 2010 Y 2020



2020	1.2
2010	1.4

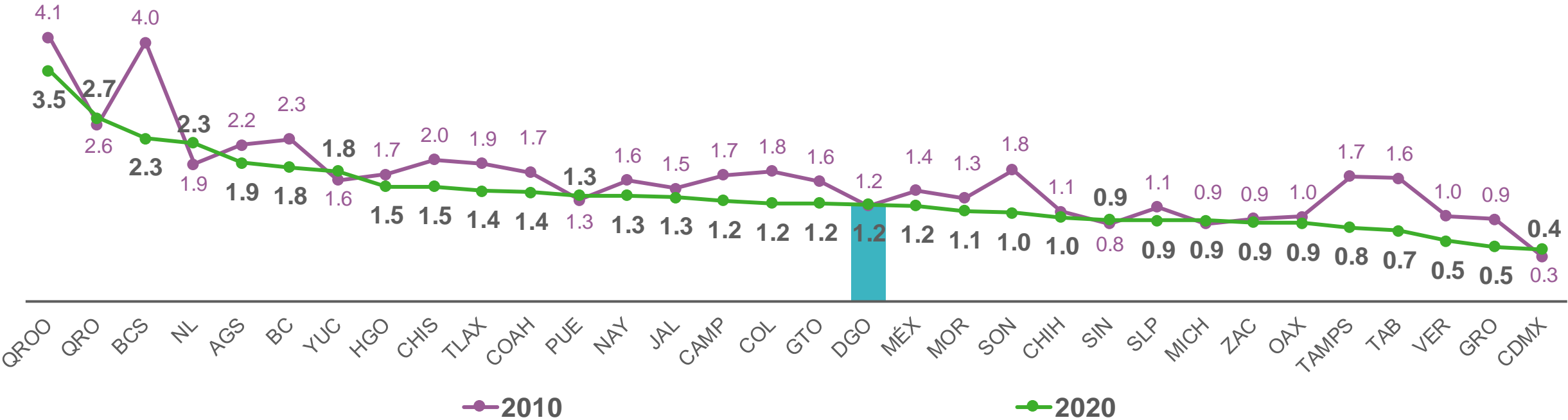

MUNICIPIOS CON MAYOR Y MENOR POBLACIÓN

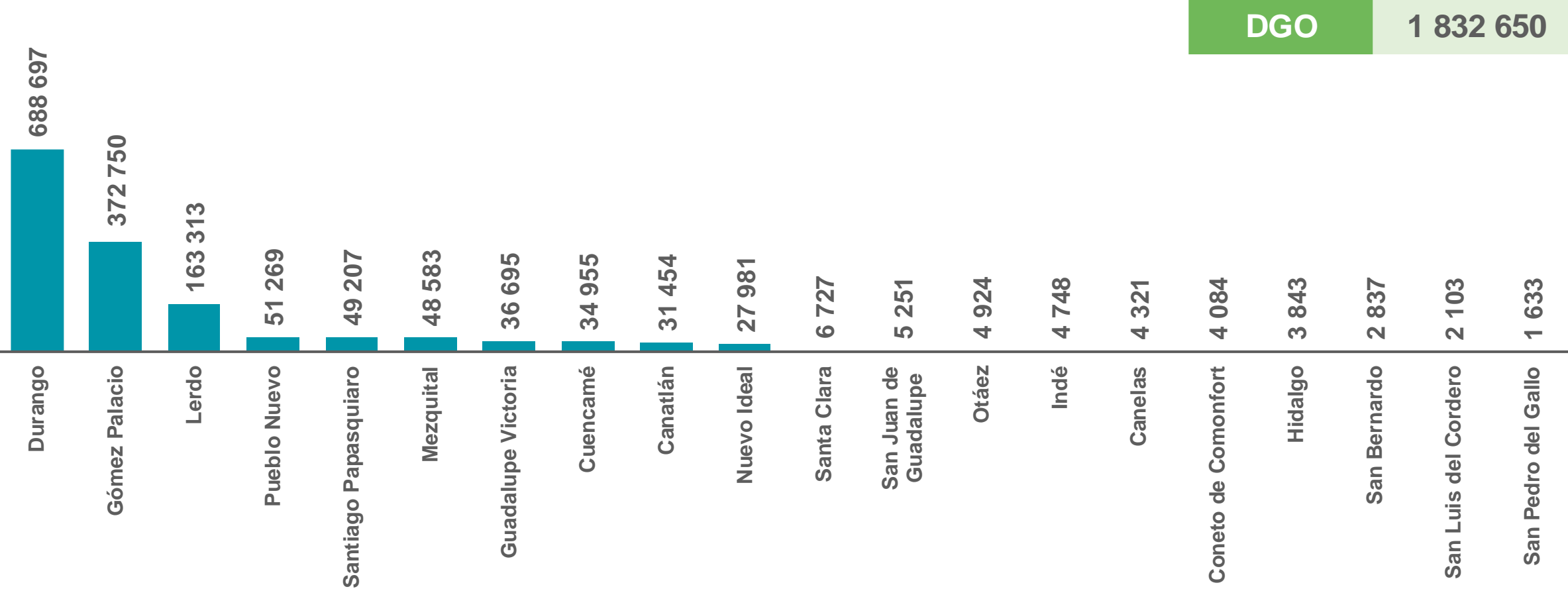

MUNICIPIOS CON MAYOR Y MENOR TASA DE CRECIMIENTO

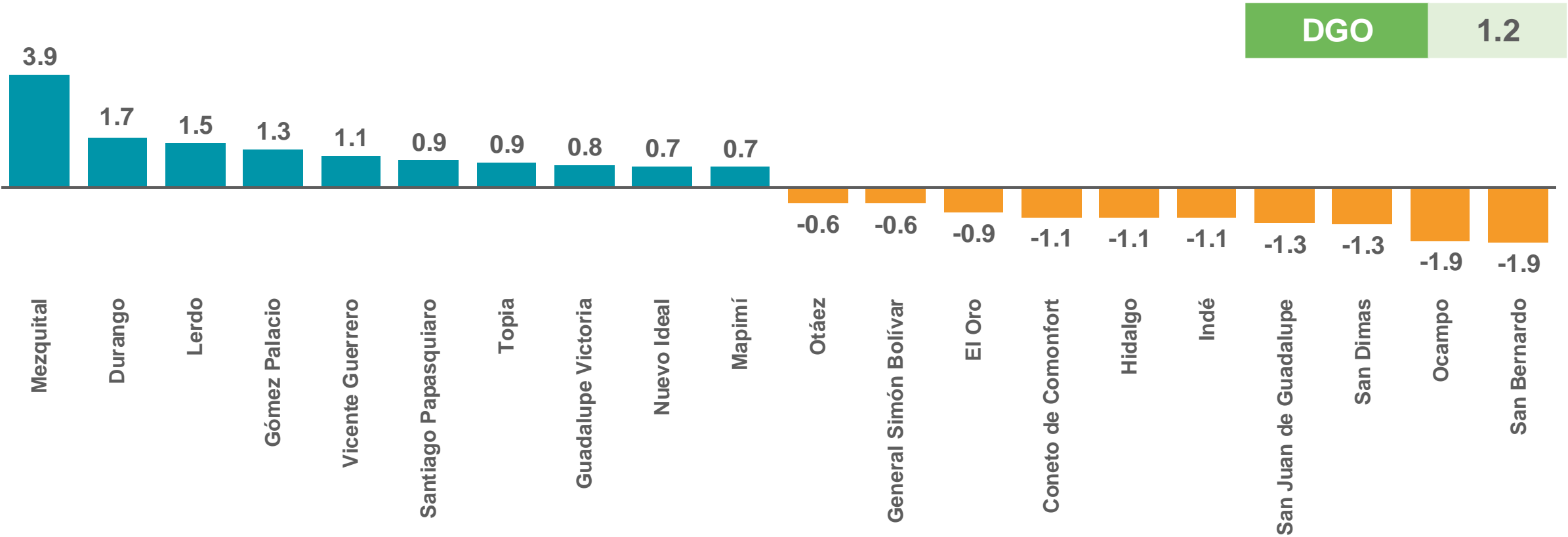

DISTRIBUCIÓN DE LA POBLACIÓN POR TAMAÑO DE LOCALIDAD, 2000, 2010 Y 2020

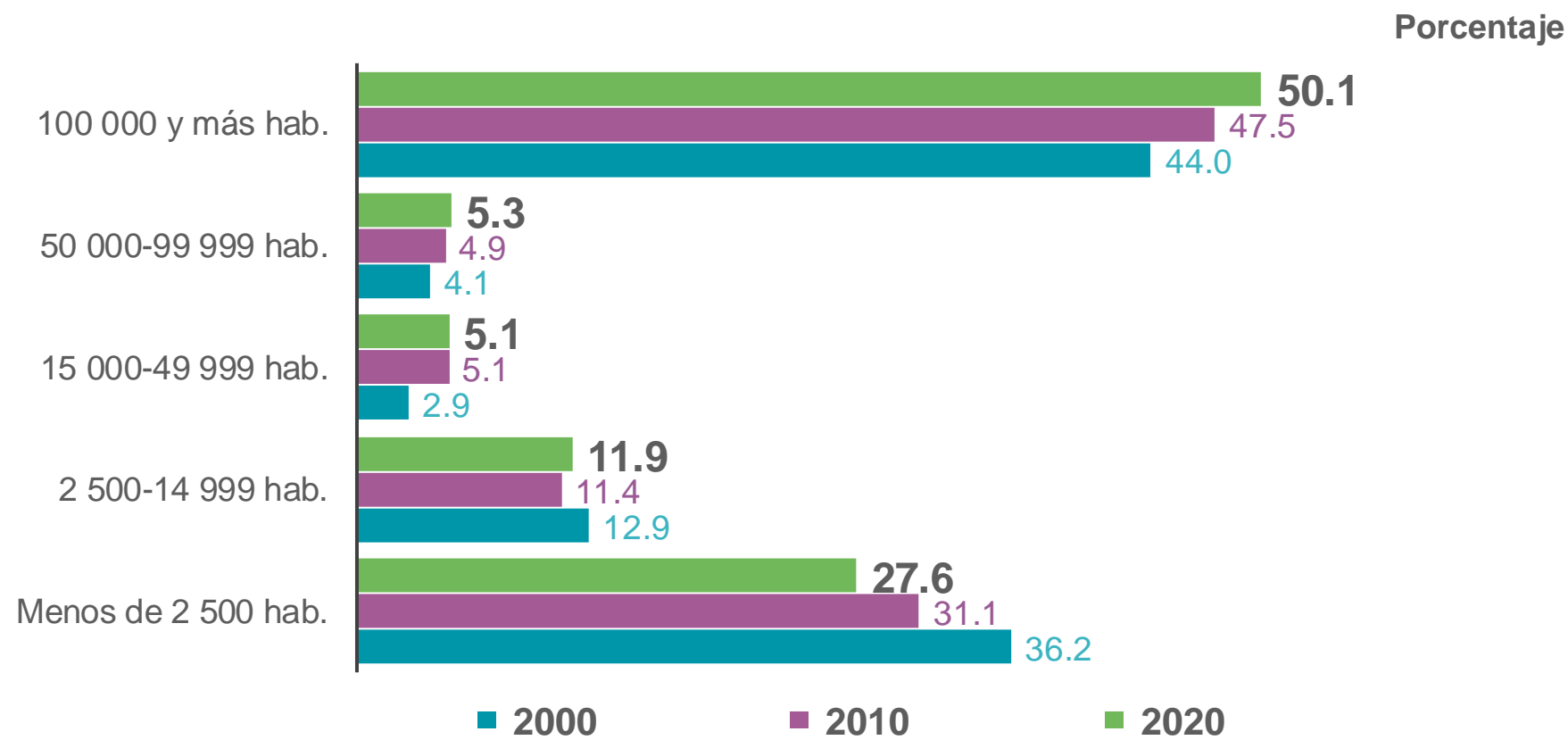

5 840 localidades
menores de 2 500
habitantes.

2 localidades de
100 000 y más
habitantes.

Nota: Los porcentajes pueden no sumar 100%, debido al redondeo que genera diferencias poco significativas.

RELACIÓN HOMBRES-MUJERES POR GRUPOS QUINQUENALES DE EDAD

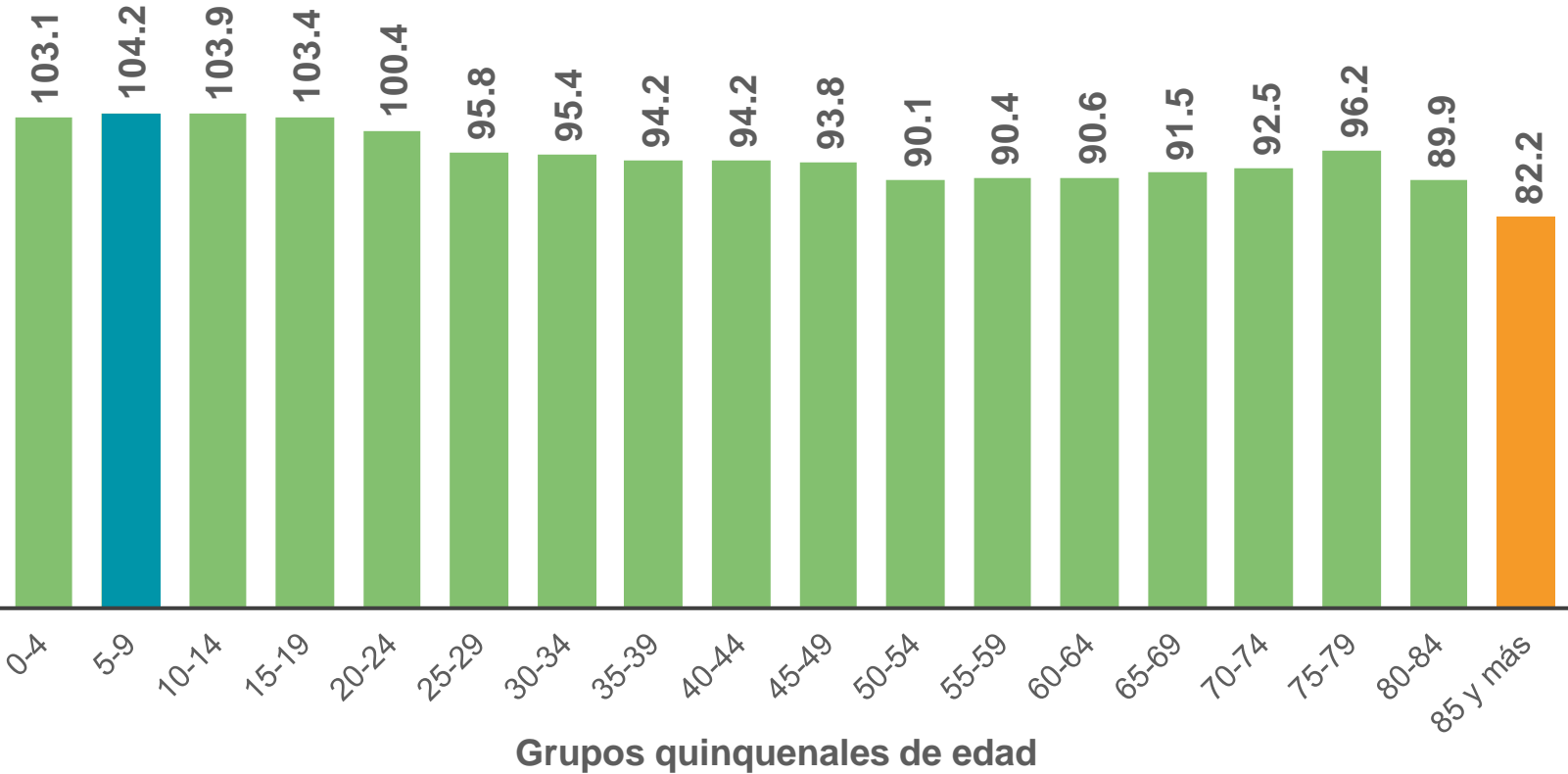

Por cada 100 mujeres hay 98 hombres.

RAZÓN DE DEPENDENCIA TOTAL, INFANTIL Y DE VEJEZ, 2000, 2010 Y 2020

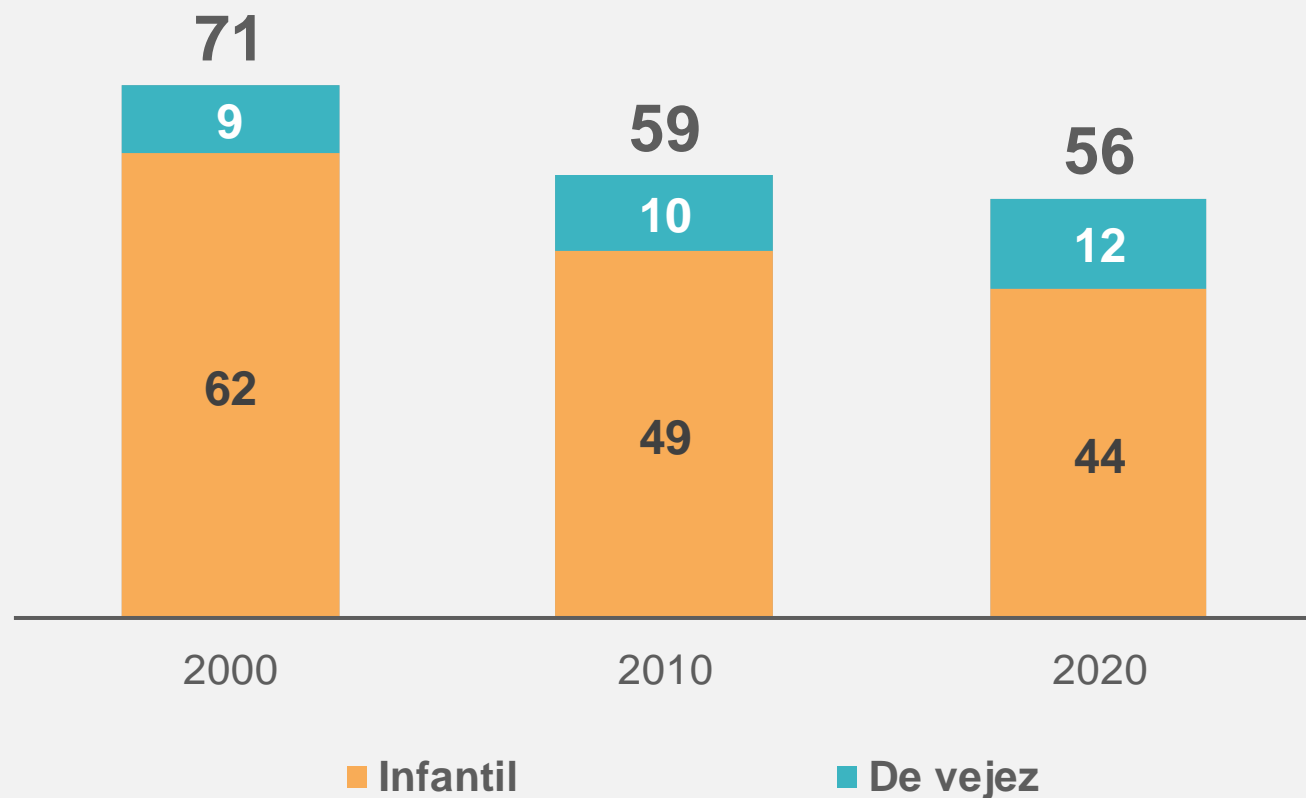

En 2020, hay 56 dependientes por cada 100 personas en edad de trabajar.

Nota: Se refiere a la proporción de población de 0 a 14 y la de 65 años y más respecto a la de 15 a 64 años.

PORCENTAJE DE POBLACIÓN DE 65 AÑOS Y MÁS POR ENTIDAD FEDERATIVA



2020	8.2
2010	6.3



MUNICIPIOS CON MAYOR Y MENOR PORCENTAJE DE POBLACIÓN DE 65 AÑOS Y MÁS

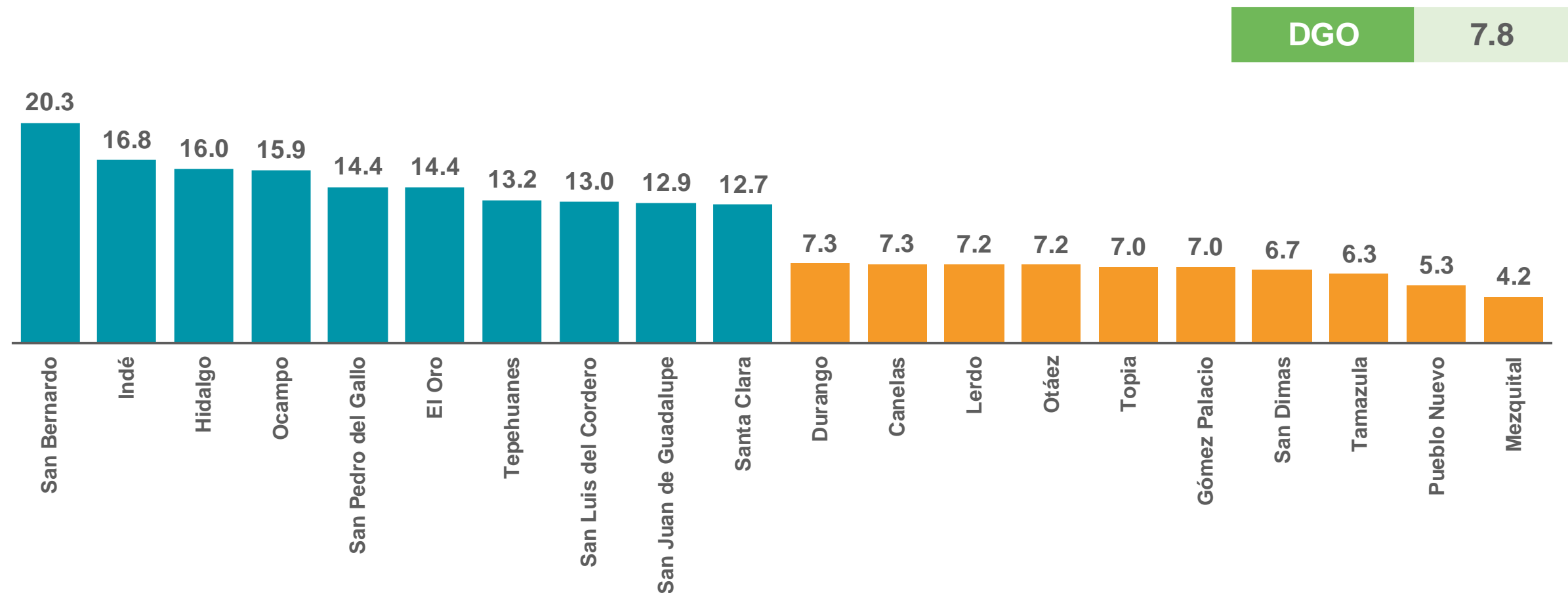



FECUNDIDAD

PROMEDIO DE HIJAS E HIJOS NACIDOS VIVOS DE LAS MUJERES DE 12 AÑOS Y MÁS, 2000, 2010 Y 2020

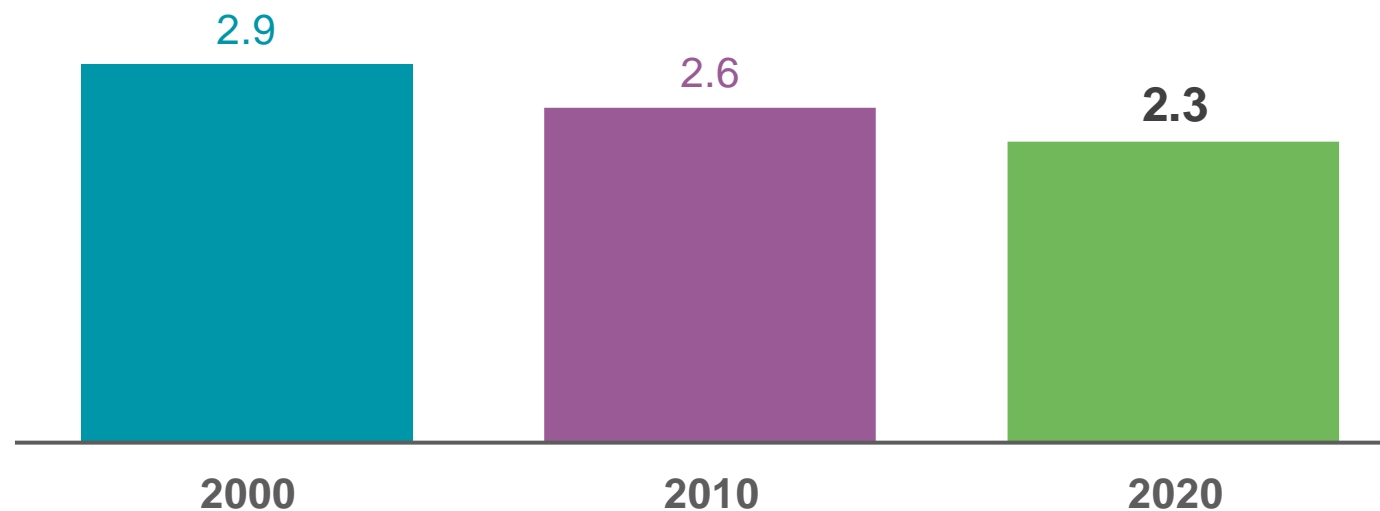

Nota: El promedio de hijas e hijos nacidos vivos excluye a las mujeres que no especificaron si han tenido hijas e hijos nacidos vivos y a las que sí han tenido, pero no especificaron el total.

PROMEDIO DE HIJAS E HIJOS NACIDOS VIVOS DE LAS MUJERES DE 12 AÑOS Y MÁS POR ENTIDAD FEDERATIVA



NACIONAL 2.1

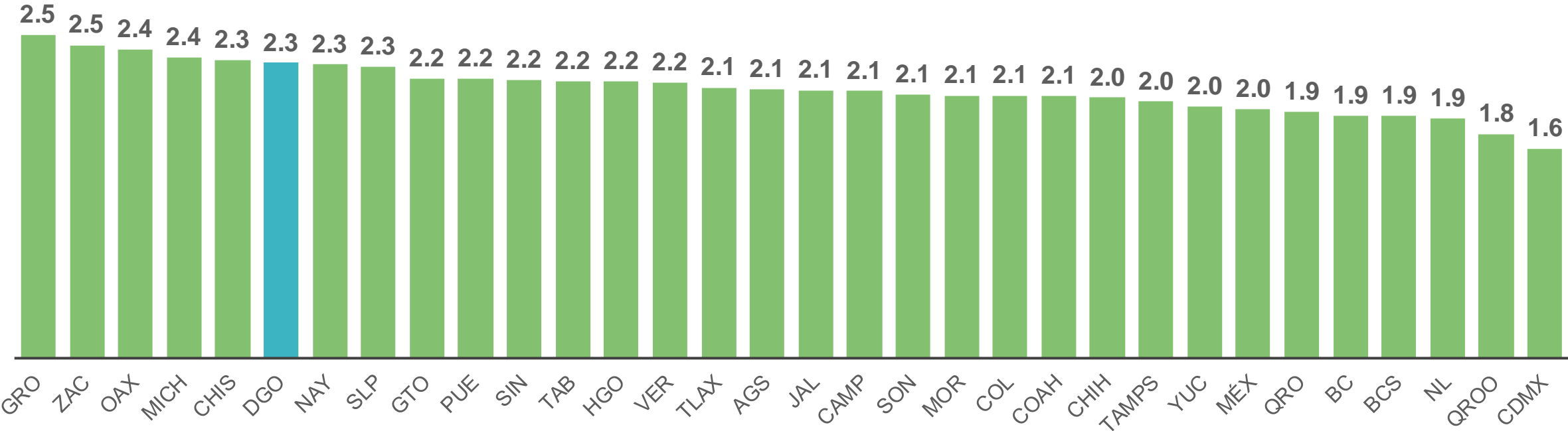

Nota: El promedio de hijas e hijos nacidos vivos excluye a las mujeres que no especificaron si han tenido hijas e hijos nacidos vivos y a las que sí han tenido, pero no especificaron el total.

MUNICIPIOS CON MAYOR Y MENOR PROMEDIO DE HIJAS E HIJOS NACIDOS VIVOS DE LAS MUJERES DE 12 AÑOS Y MÁS

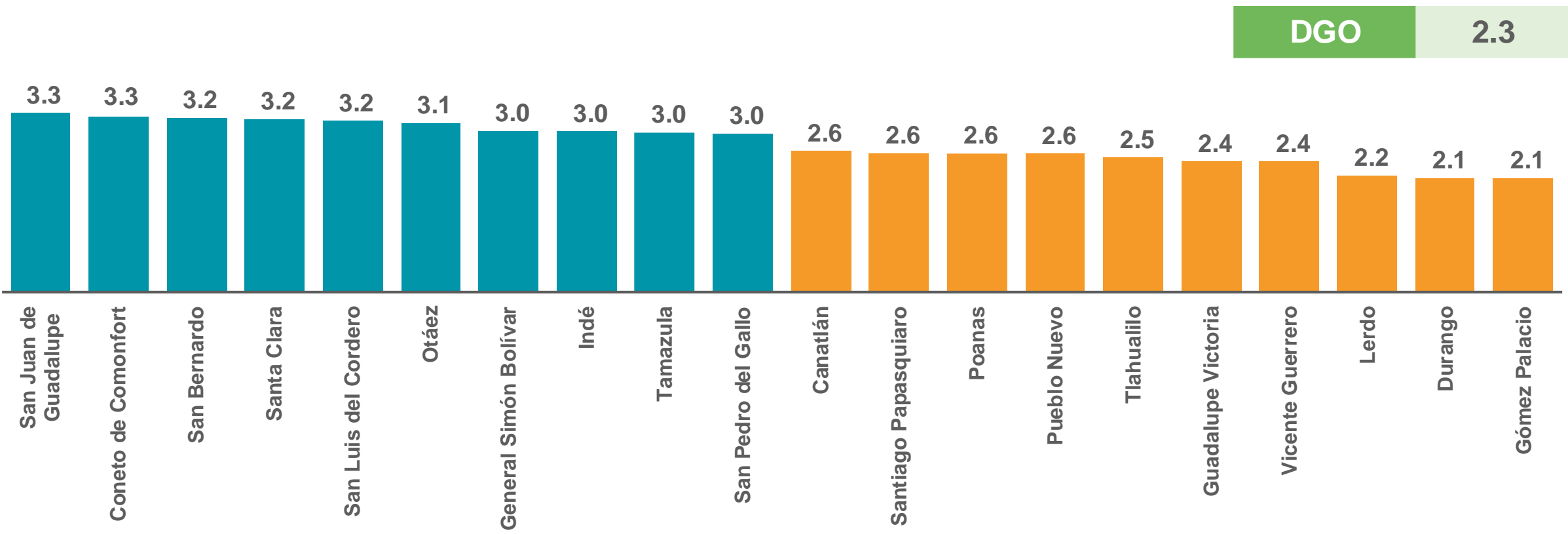

Nota: El promedio de hijas e hijos nacidos vivos excluye a las mujeres que no especificaron si han tenido hijas e hijos nacidos vivos y a las que sí han tenido, pero no especificaron el total.



MORTALIDAD

PORCENTAJE DE HIJAS E HIJOS FALLECIDOS DE LAS MUJERES DE 12 AÑOS Y MÁS POR GRUPOS QUINQUENALES DE EDAD, 2010 Y 2020

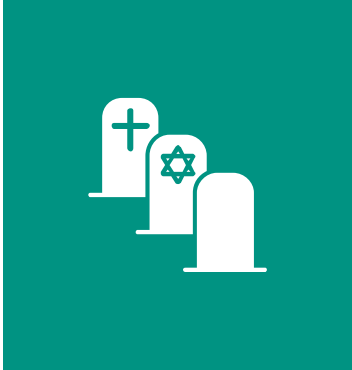

2020	7.4
2010	8.8

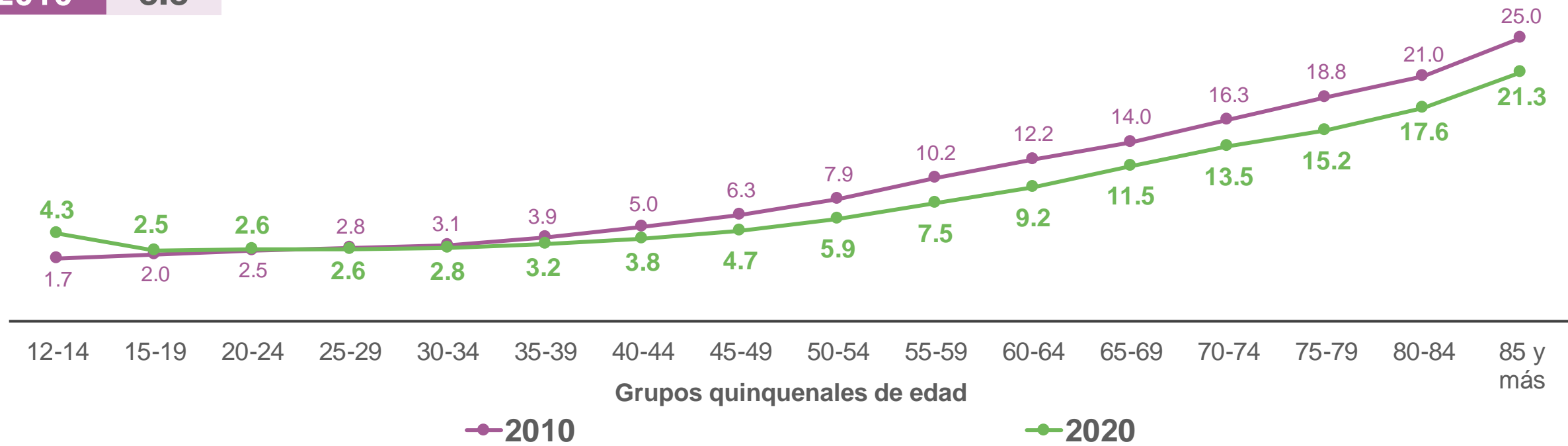

Nota: Excluye a las hijas e hijos nacidos vivos, cuando las hijas e hijos fallecidos no fueron especificados.

PORCENTAJE DE HIJAS E HIJOS FALLECIDOS DE LAS MUJERES DE 12 AÑOS Y MÁS POR ENTIDAD FEDERATIVA



NACIONAL 7.1

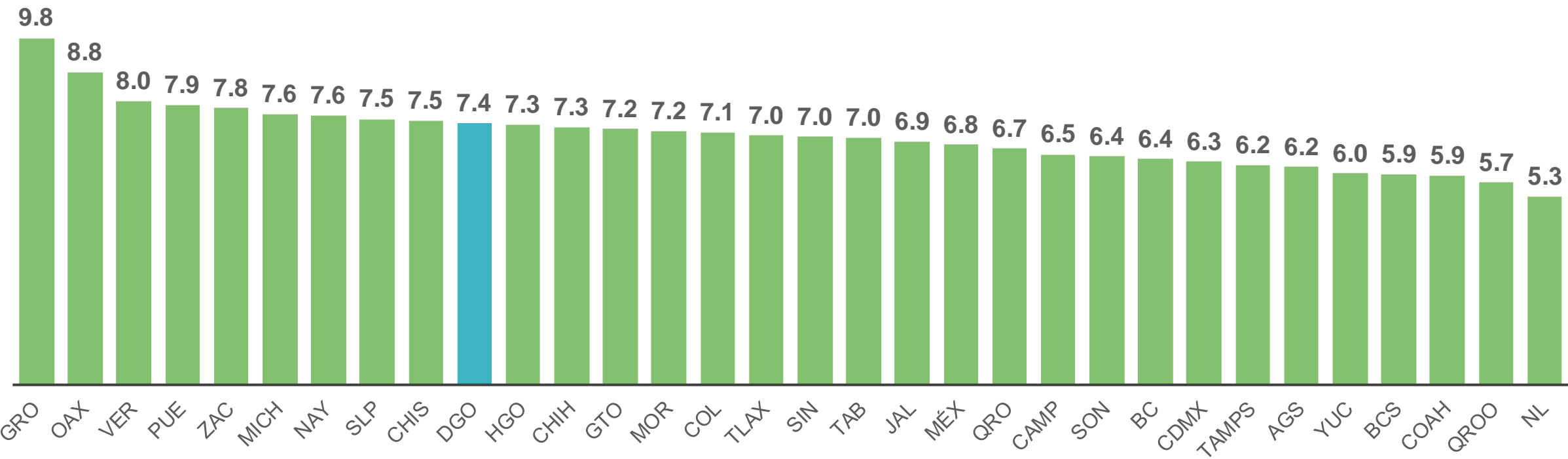

Nota: Excluye a las hijas e hijos nacidos vivos, cuando las hijas e hijos fallecidos no fueron especificados.

MUNICIPIOS CON MAYOR Y MENOR PORCENTAJE DE HIJAS E HIJOS FALLECIDOS DE LAS MUJERES DE 12 AÑOS Y MÁS

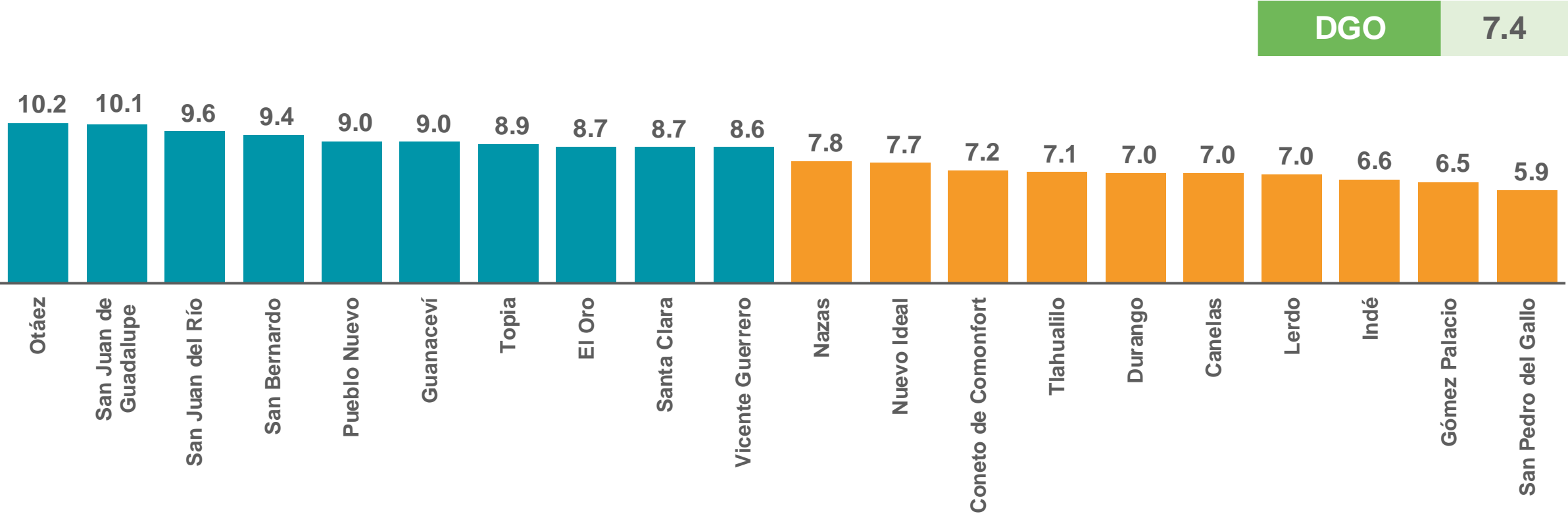

Nota: Excluye a las hijas e hijos nacidos vivos cuando las hijas e hijos fallecidos no fueron especificados.



MIGRACIÓN

POBLACIÓN NACIDA EN OTRO PAÍS SEGÚN SEXO, 2010 Y 2020

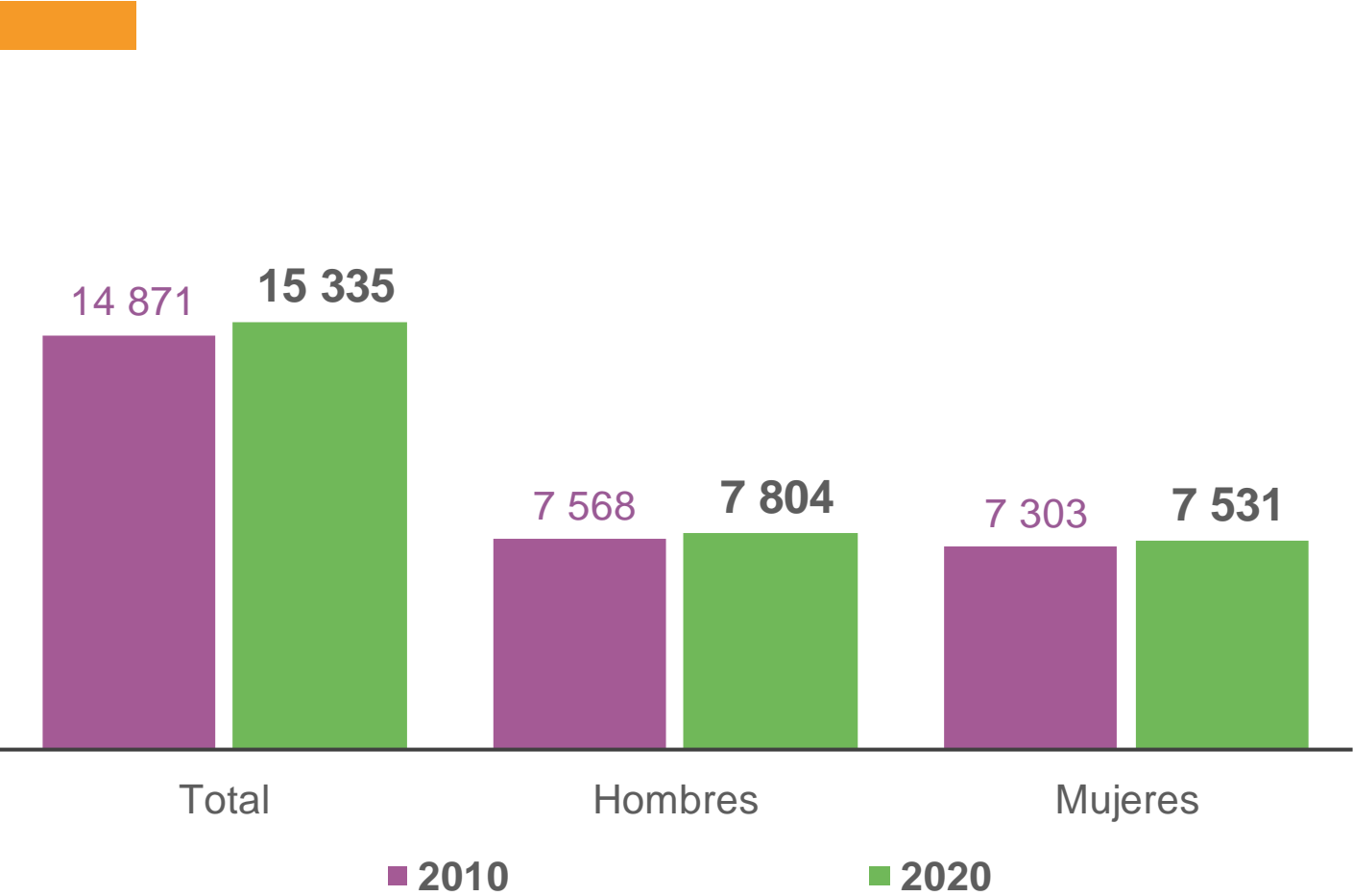

Población nacida en otro país	
País de nacimiento	Población
Estados Unidos de América	13 654
Canadá	543
República de Honduras	129
Otros países	1 009

POBLACIÓN NACIDA EN OTRO PAÍS POR ENTIDAD FEDERATIVA

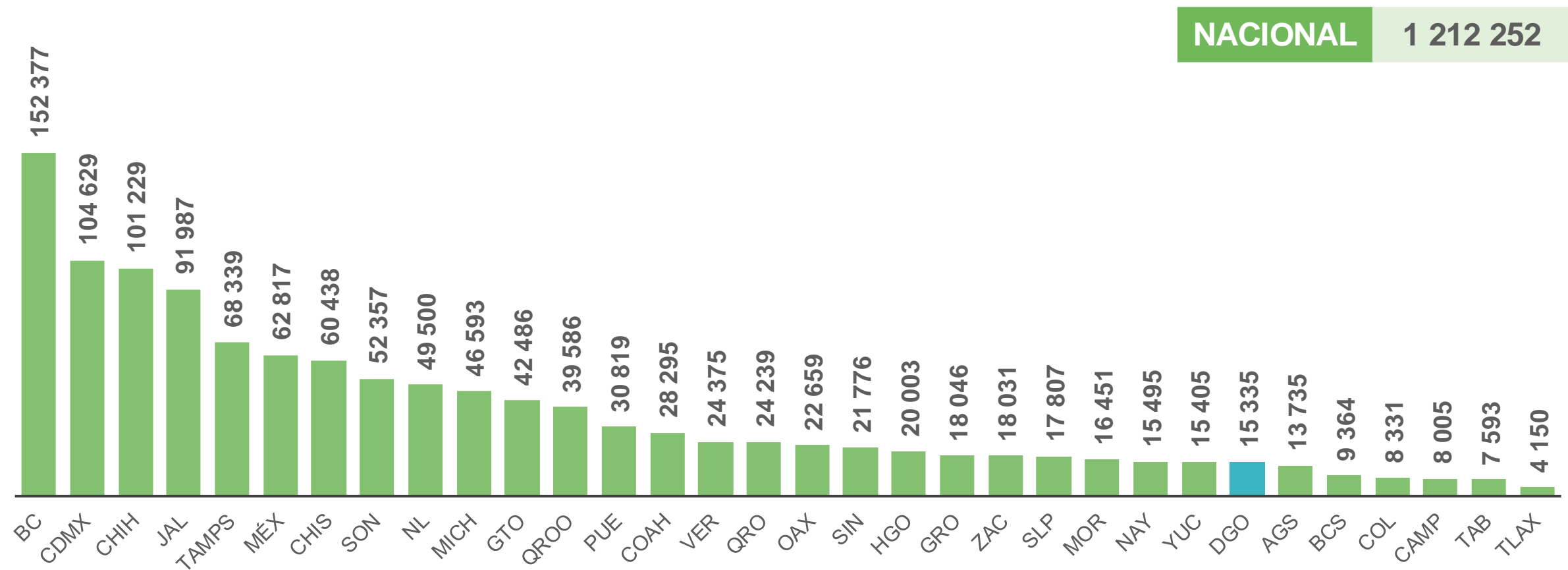

MUNICIPIOS CON MAYOR POBLACIÓN NACIDA EN OTRO PAÍS



Municipio	Población nacida en otro país
Durango	5 830
Gómez Palacio	1 255
Nuevo Ideal	1 113
Santiago Papasquiaro	902
Lerdo	605
Guadalupe Victoria	456
Poanas	383
Canatlán	338
Nombre de Dios	275
Cuencamé	272

SALDO NETO MIGRATORIO INTERNO POR ENTIDAD FEDERATIVA, 2015-2020



Porcentaje

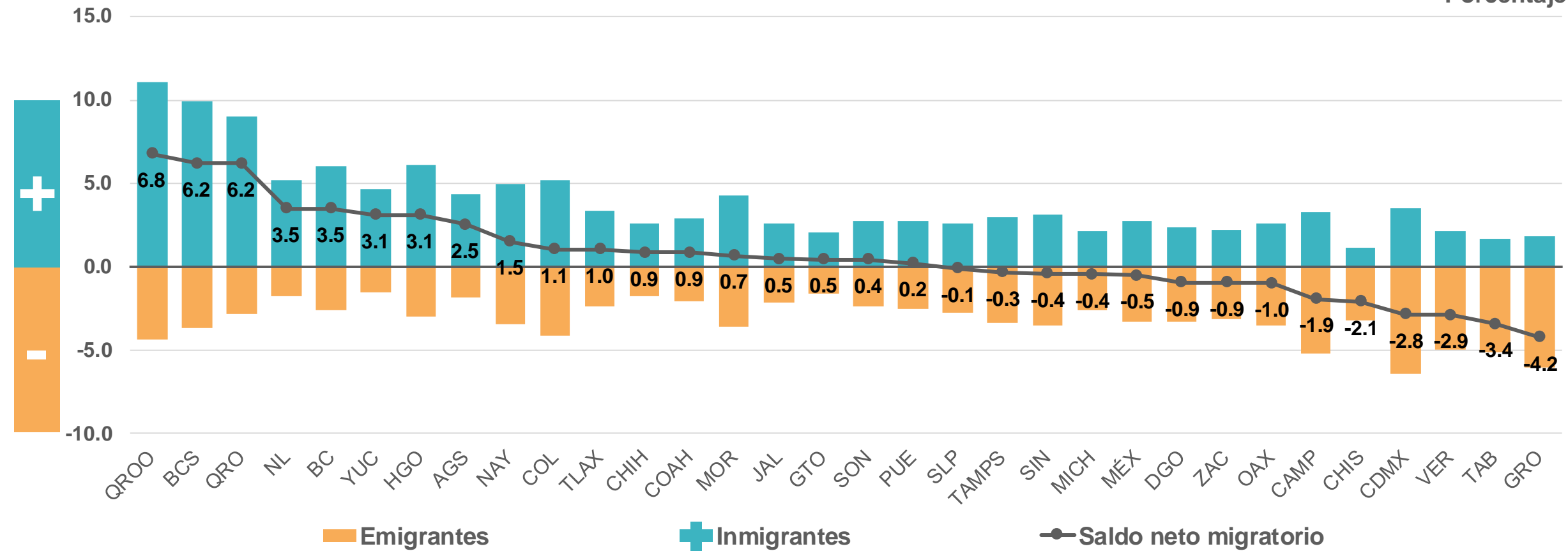

SALDO NETO MIGRATORIO INTERNO POR ENTIDAD FEDERATIVA

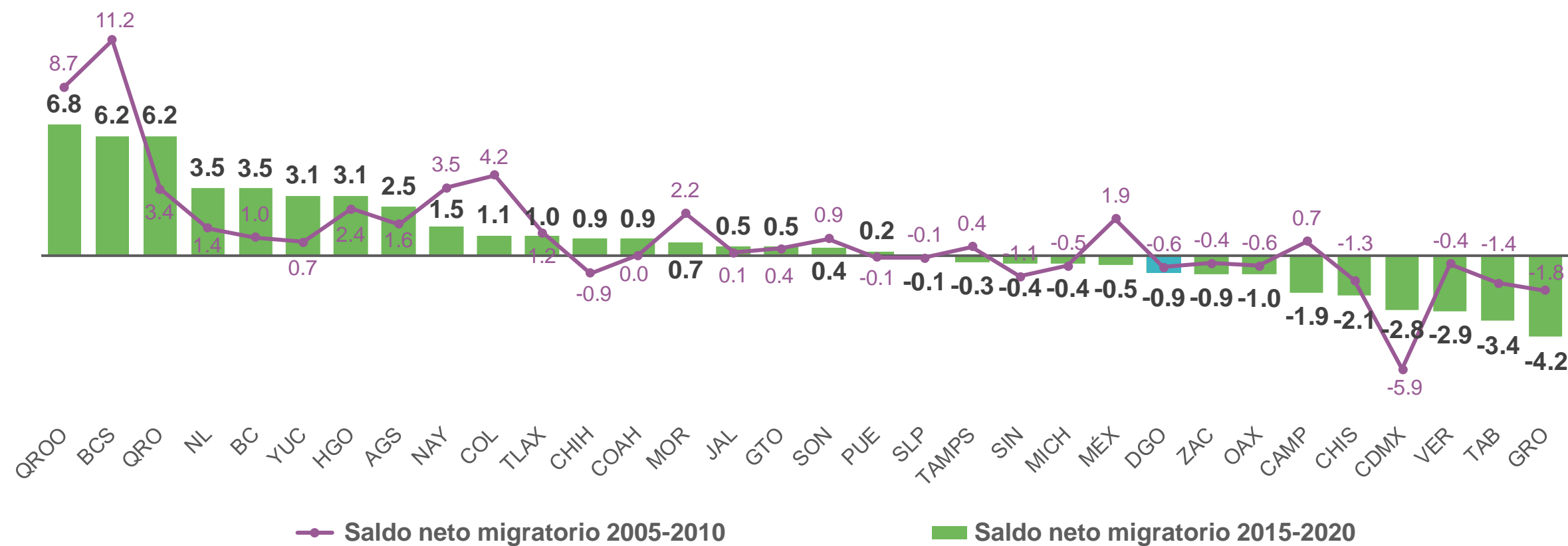

PORCENTAJE DE MIGRANTES MUNICIPALES AL INTERIOR DE LA ENTIDAD FEDERATIVA



NACIONAL 2.2

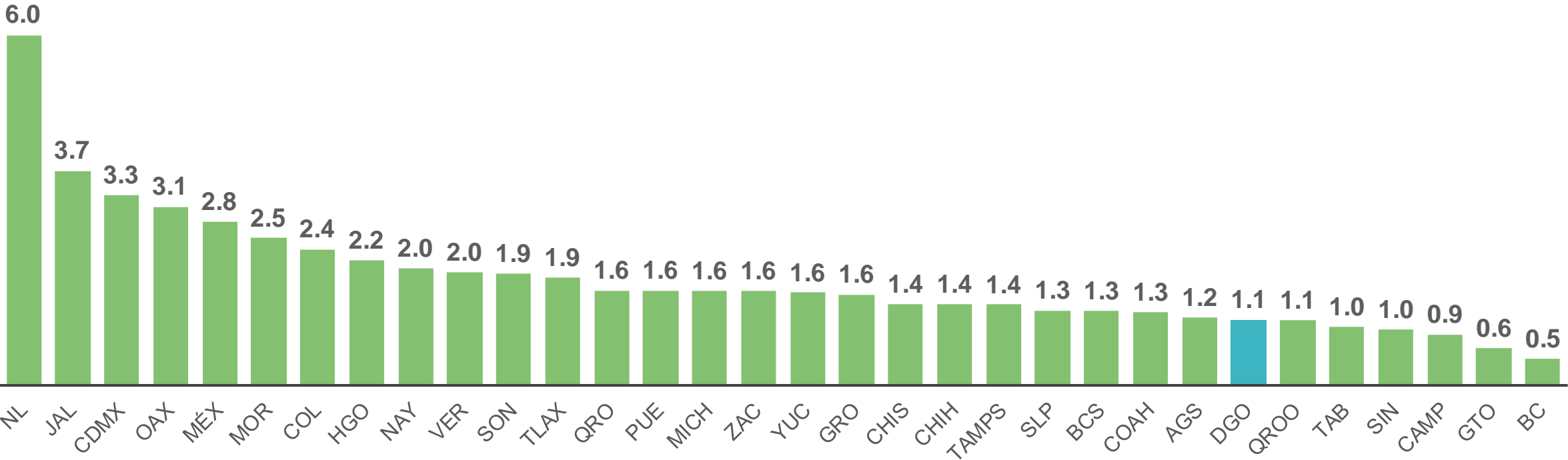

PRINCIPALES CAUSAS DE LA MIGRACIÓN

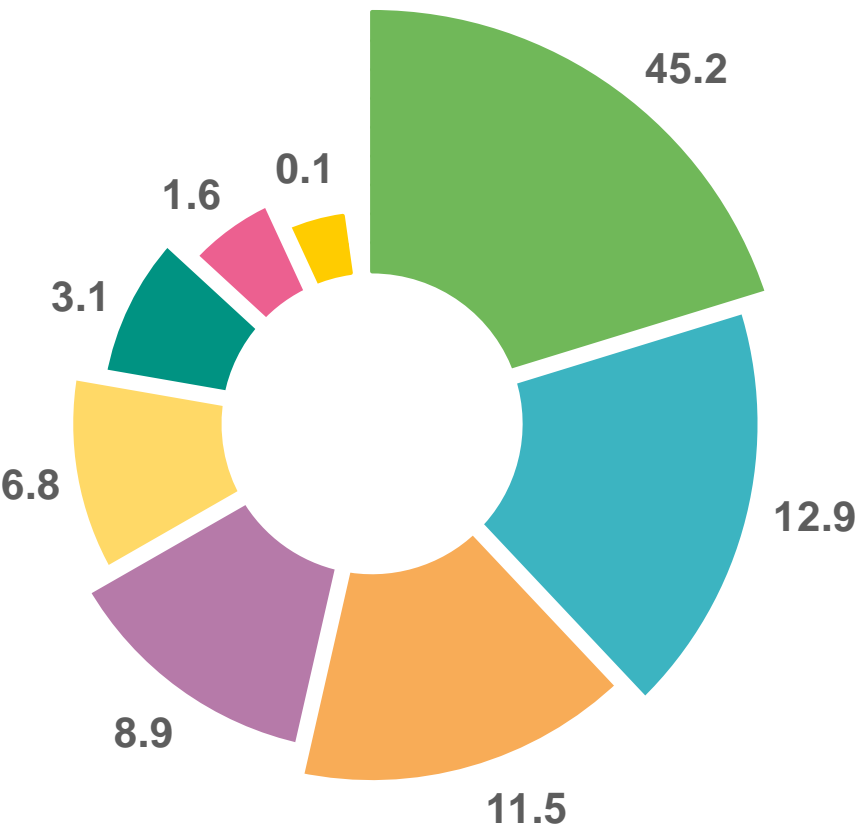
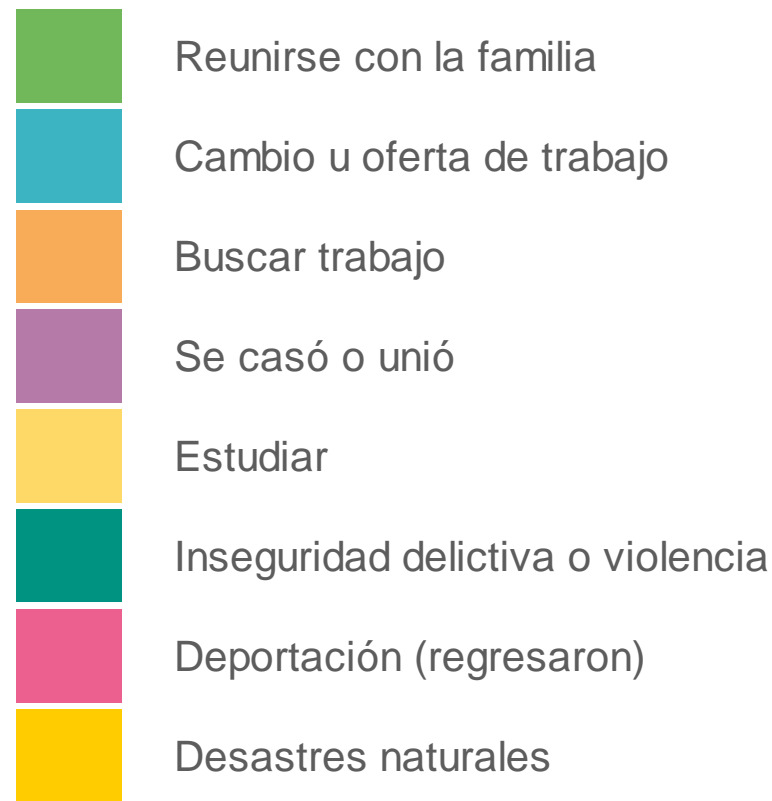

Porcentaje

Nota: Incluye migración intraestatal, interestatal e internacional.

MUNICIPIOS CON MAYOR PORCENTAJE PARA CADA CAUSA DE LA INMIGRACIÓN



Causa	Municipio de residencia actual	%	Inmigrantes
Buscar trabajo	Topia	28.5	85
Cambio u oferta de trabajo	Durango	16.3	4 263
Reunirse con la familia	Nazas	61.9	418
Se casó o unió	Canelas	28.6	20
Estudiar	Mezquital	13.2	40
Inseguridad delictiva o violencia	San Dimas	13.1	49
Desastres naturales	Otáez	1.0	1
Deportación (regresaron)	Coneto de Comonfort	10.7	16

Nota: Incluye migración intraestatal, interestatal e internacional.

MUNICIPIOS CON MAYOR PORCENTAJE PARA CADA CAUSA DE LA EMIGRACIÓN



Causa	Municipio de residencia en marzo de 2015	%	Emigrantes
Buscar trabajo	Mezquital	35.0	431
Cambio u oferta de trabajo	Durango	15.9	4 125
Reunirse con la familia	Otáez	41.9	161
Se casó o unió	Súchil	15.7	28
Estudiar	Ocampo	28.5	118
Inseguridad delictiva o violencia	Pueblo Nuevo	4.4	195
Desastres naturales	Tamazula	0.3	8

Nota: Incluye migración intraestatal e interestatal.



INMIGRANTES INTERNACIONALES POR PAÍS DE ORIGEN Y PRINCIPAL CAUSA DEL MOVIMIENTO MIGRATORIO



Inmigrantes internacionales

9 384

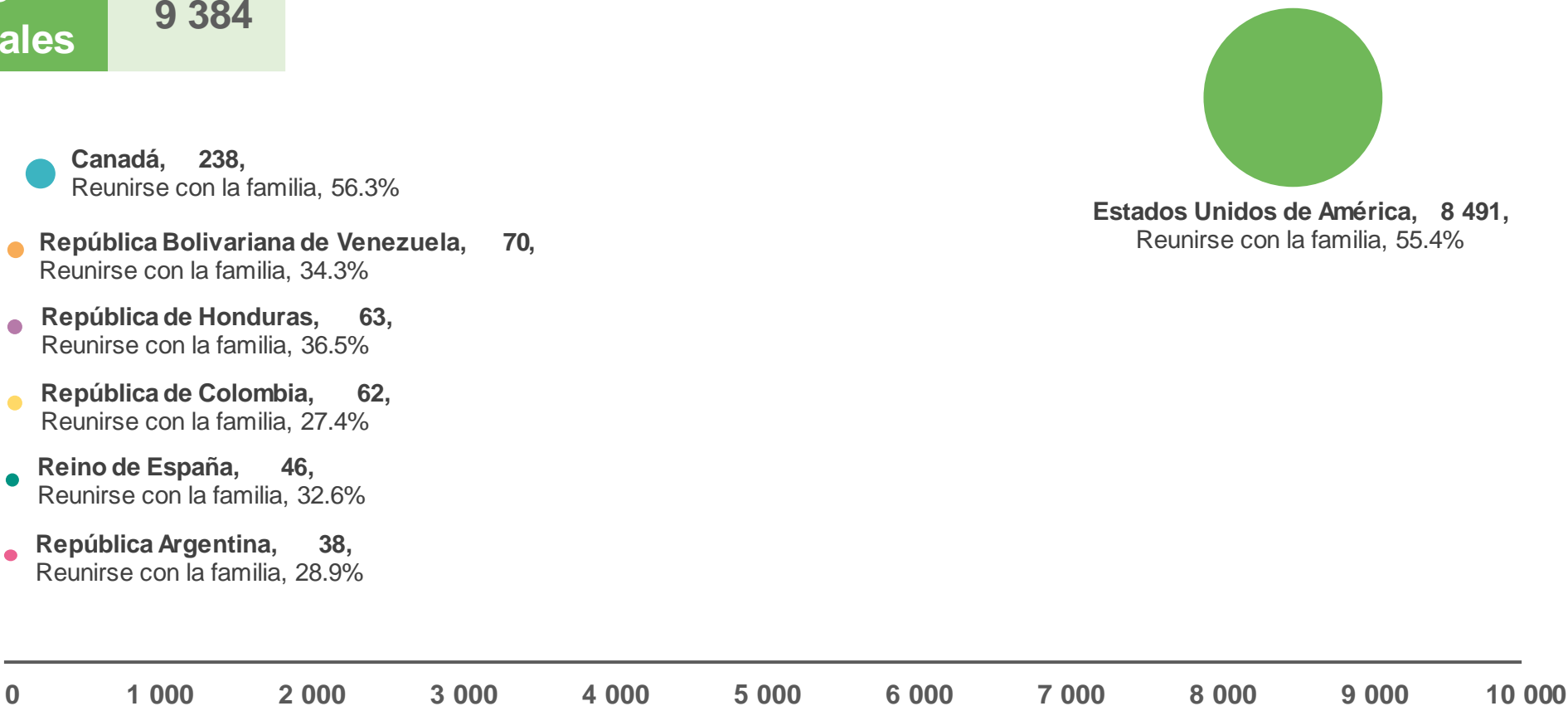



ETNICIDAD

POBLACIÓN DE 3 AÑOS Y MÁS HABLANTE DE LENGUA INDÍGENA, 2010 Y 2020

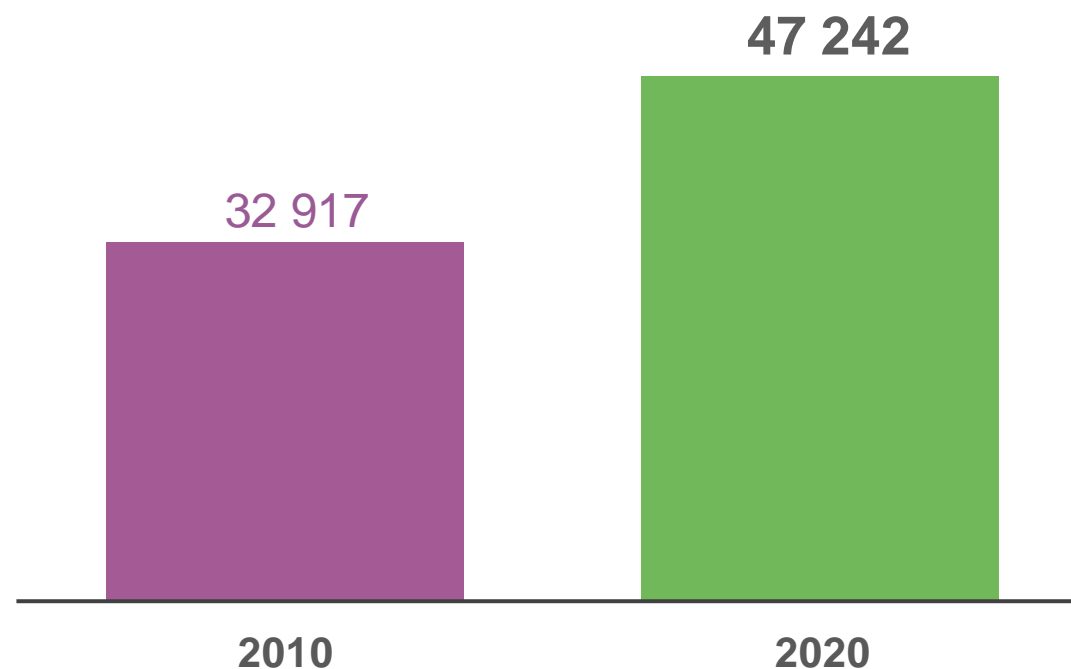
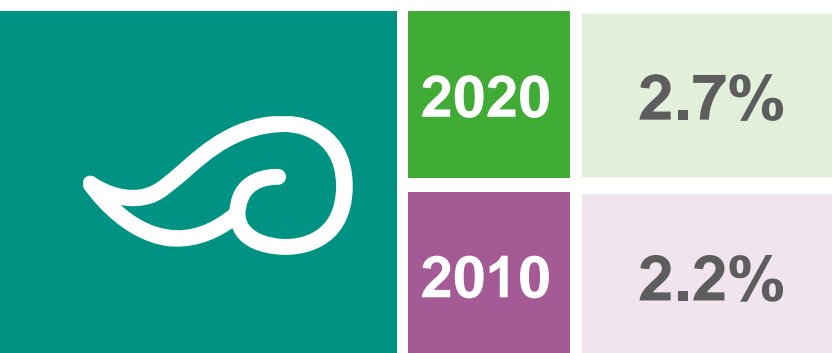
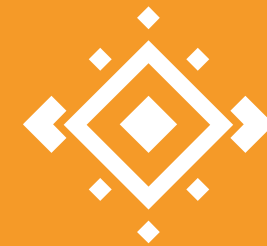

POBLACIÓN DE 3 AÑOS Y MÁS HABLANTE DE LENGUA INDÍGENA QUE NO HABLA ESPAÑOL

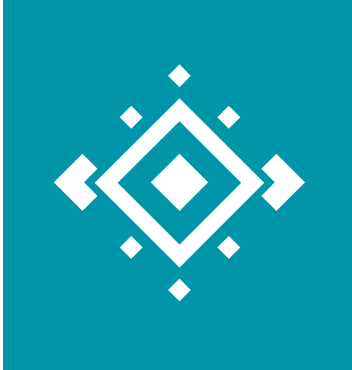

2020	18.0%
2010	18.1%

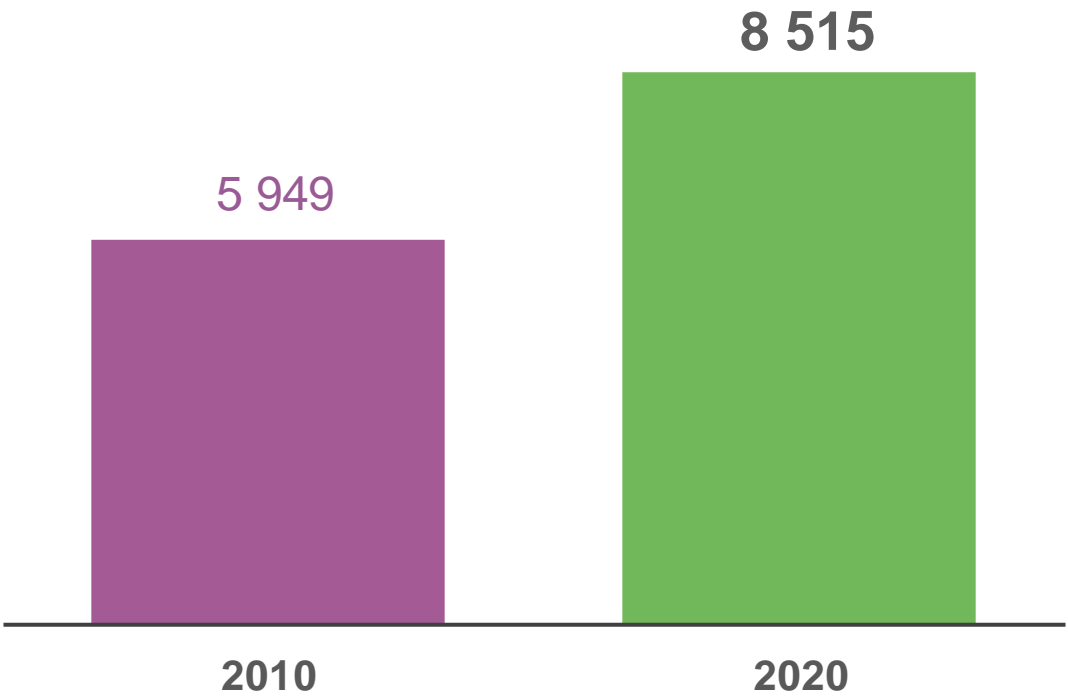

PORCENTAJE DE POBLACIÓN DE 3 AÑOS Y MÁS HABLANTE DE LENGUA INDÍGENA POR ENTIDAD FEDERATIVA

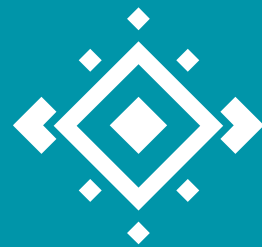

NACIONAL 6.1

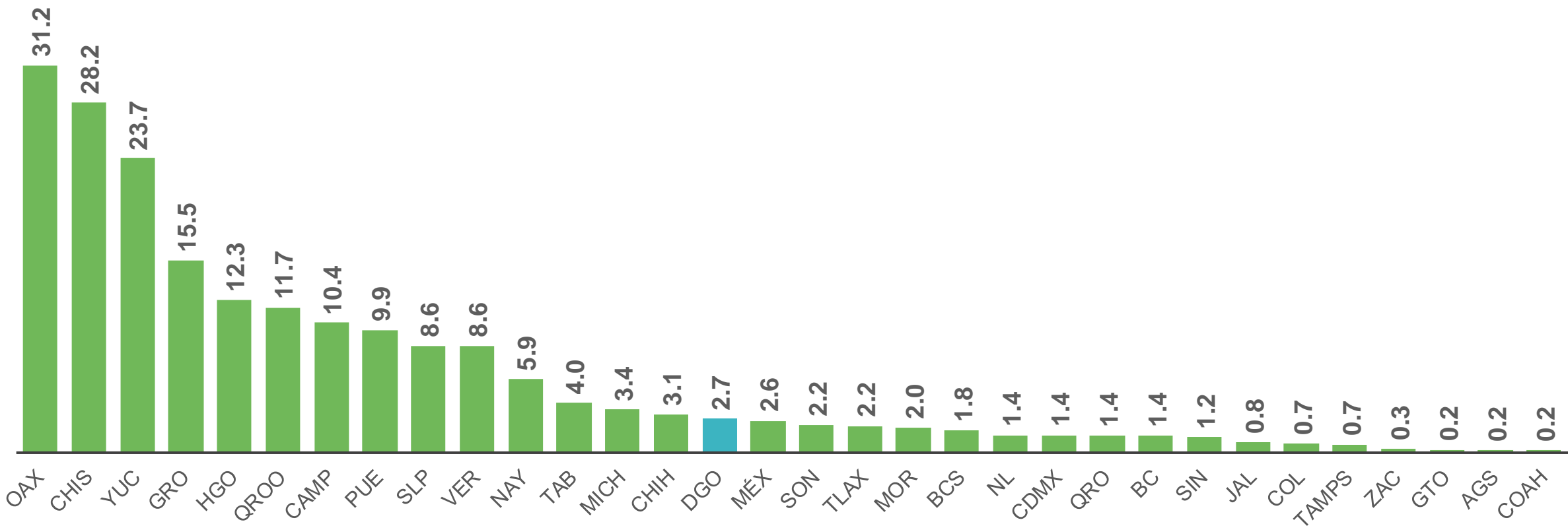

DISTRIBUCIÓN DE POBLACIÓN DE 3 AÑOS Y MÁS HABLANTE DE LENGUA INDÍGENA POR TAMAÑO DE LOCALIDAD

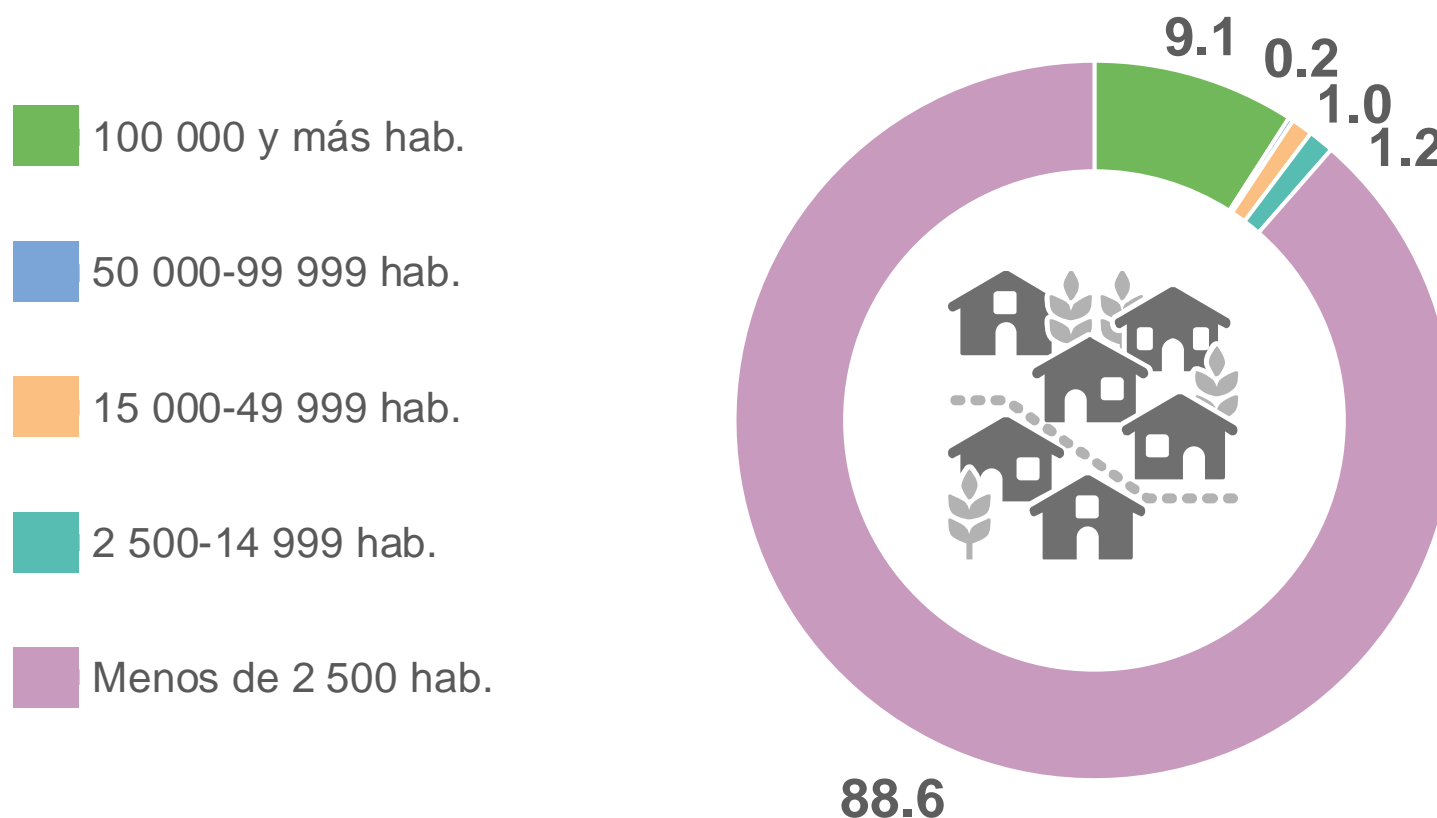

Nota: Los porcentajes pueden no sumar 100%, debido al redondeo que genera diferencias poco significativas.

POBLACIÓN EN HOGARES INDÍGENAS Y SU ESTRUCTURA POR EDAD Y SEXO



DGO

58 286



28 872

Hombres



29 414

Mujeres

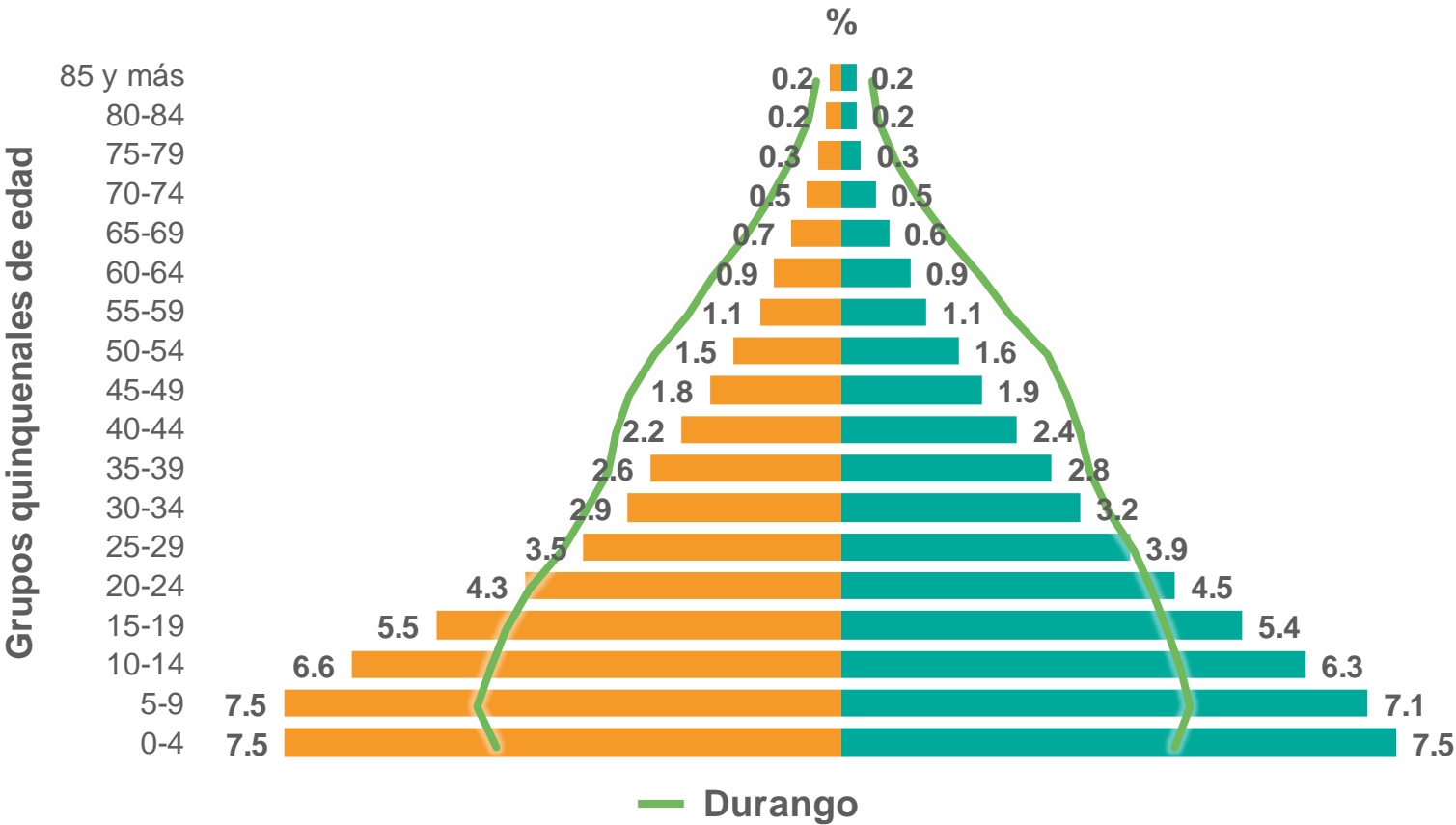

Nota: Se identifica como población indígena a toda la población en viviendas donde la jefa o jefe, su cónyuge o alguno de los ascendientes de éstos, declararon hablar alguna lengua indígena. Los porcentajes pueden no sumar 100%, debido al redondeo que genera diferencias poco significativas.

POBLACIÓN QUE SE AUTORRECONOCE AFROMEXICANA O AFRODESCENDIENTE



17 311

Representa el 0.9%
de la población total



50.4%



49.6%



Hablan alguna
lengua indígena

4.6%

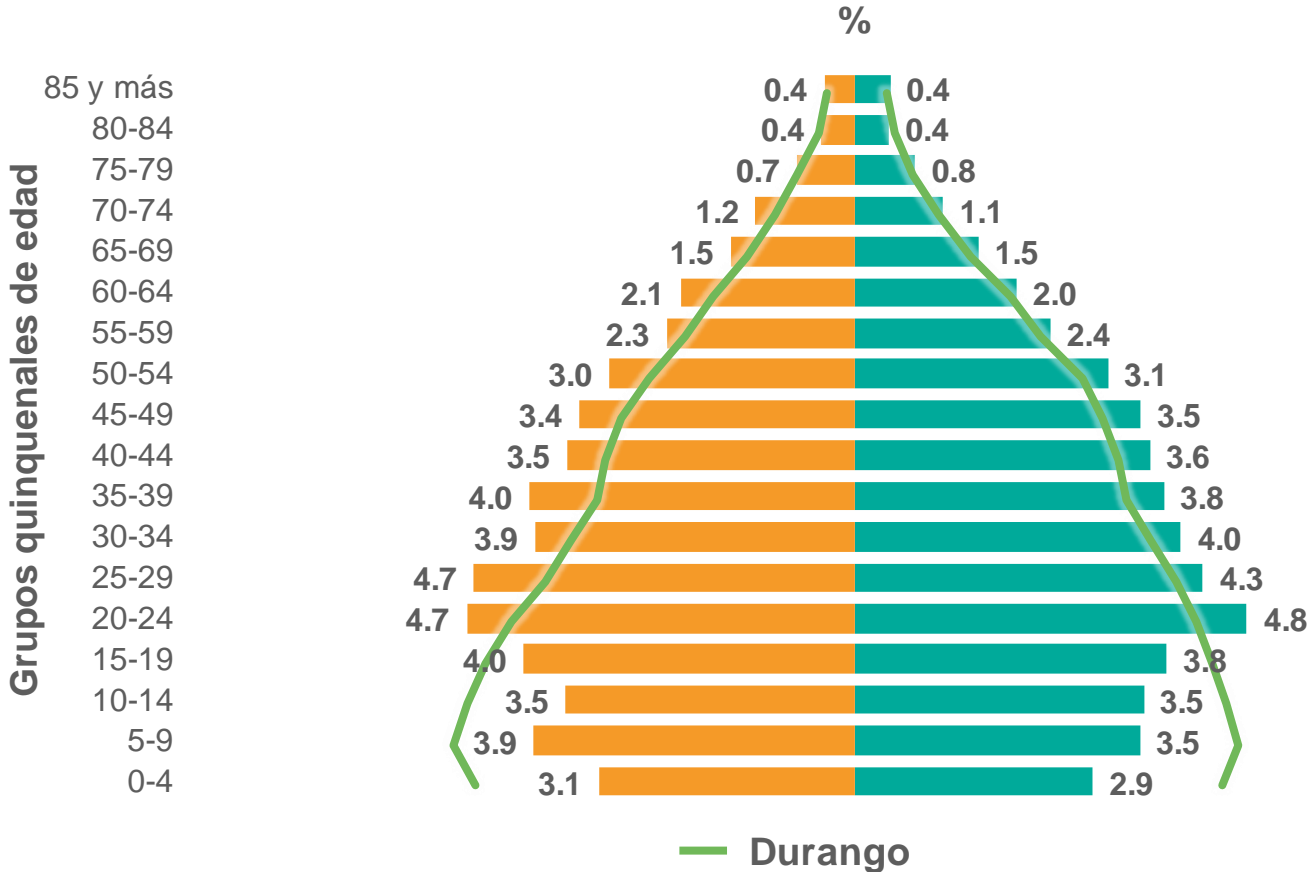

Nota: Los porcentajes pueden no sumar 100%, debido al redondeo que genera diferencias poco significativas.



DISCAPACIDAD

POBLACIÓN CON DISCAPACIDAD, CON LIMITACIÓN EN LA ACTIVIDAD COTIDIANA O CON ALGÚN PROBLEMA O CONDICIÓN MENTAL

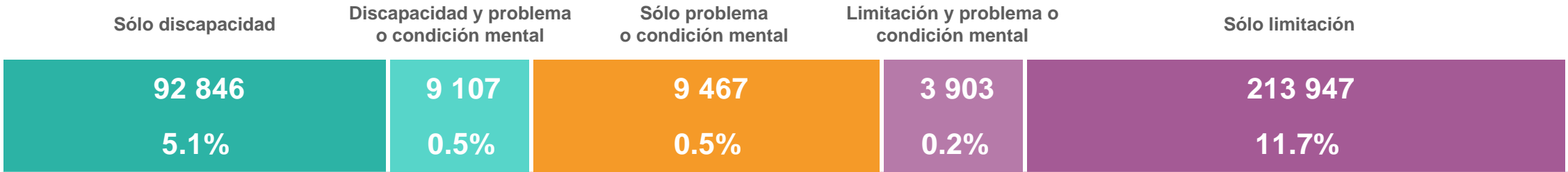
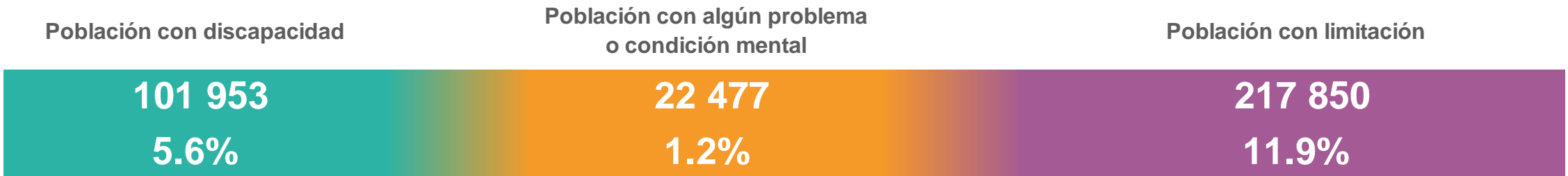
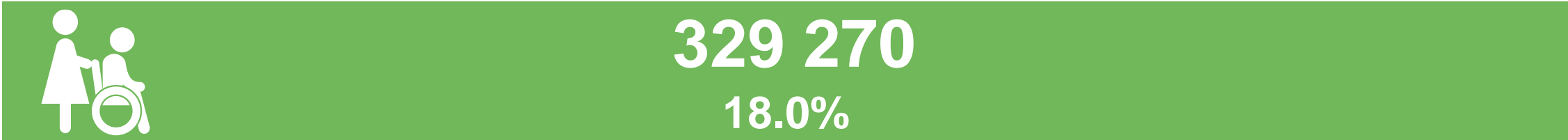

Nota: La suma de los porcentajes puede diferir debido al redondeo.

POBLACIÓN CON DISCAPACIDAD Y SU DISTRIBUCIÓN POR SEXO

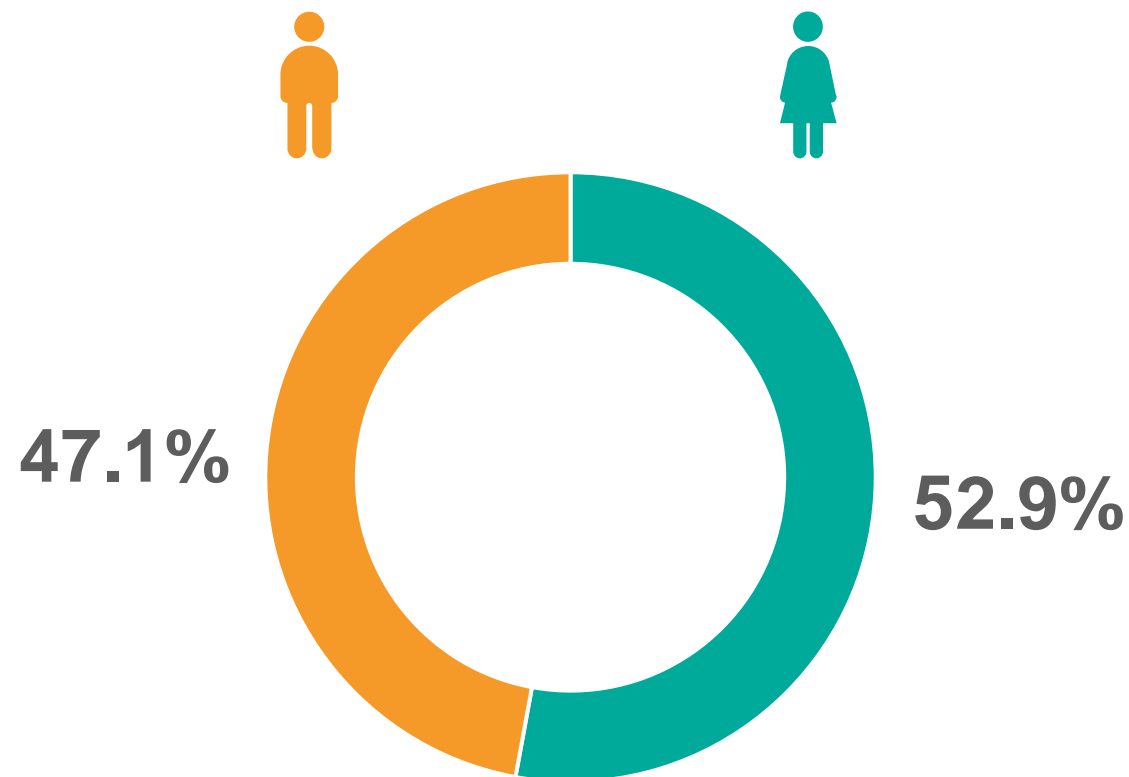
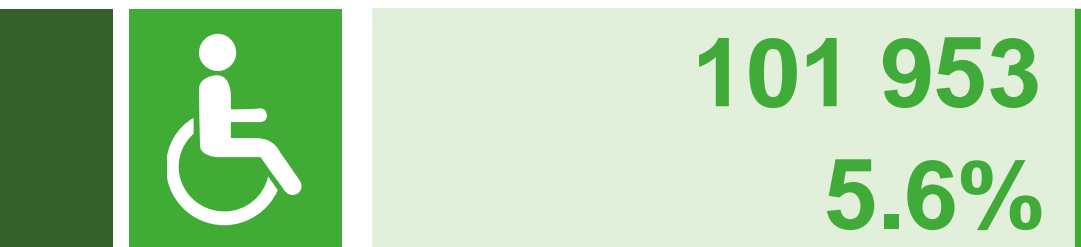

POBLACIÓN CON DISCAPACIDAD Y SU DISTRIBUCIÓN POR GRUPOS DE EDAD

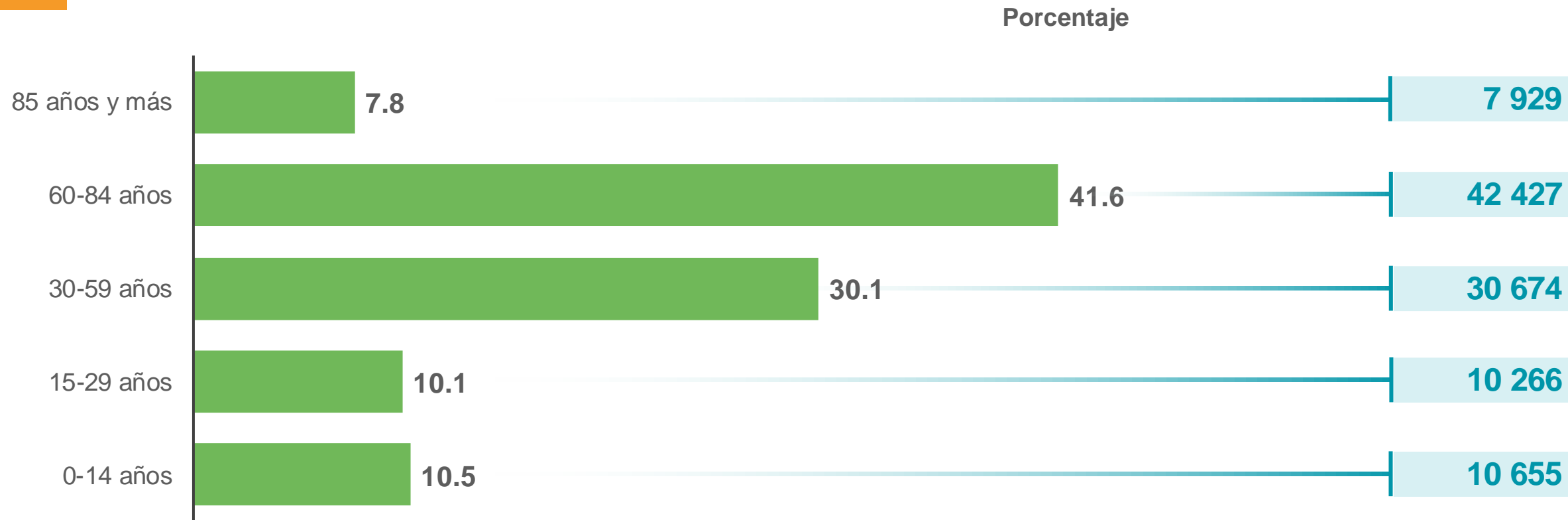

Nota: La distribución porcentual puede no sumar 100%, porque no se grafica el valor del No especificado.

DISTRIBUCIÓN DE LA POBLACIÓN CON DISCAPACIDAD SEGÚN ACTIVIDAD COTIDIANA



Porcentaje

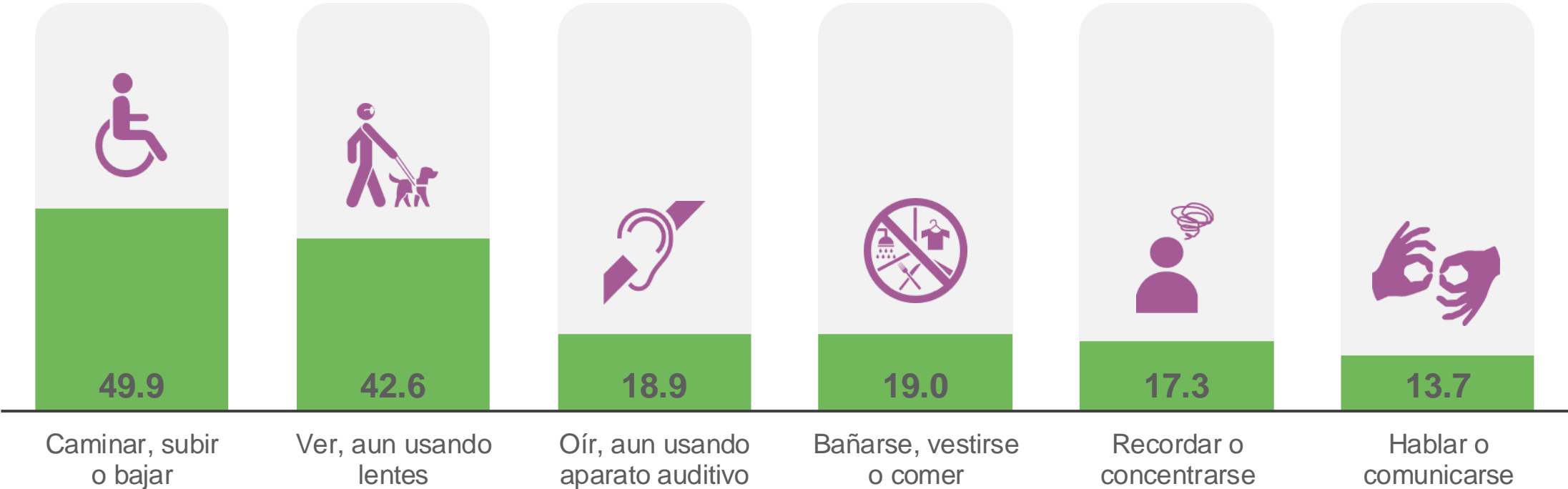

Nota: La suma de los porcentajes es mayor a 100%, debido a la población que tiene más de una discapacidad en la actividad cotidiana que realiza.

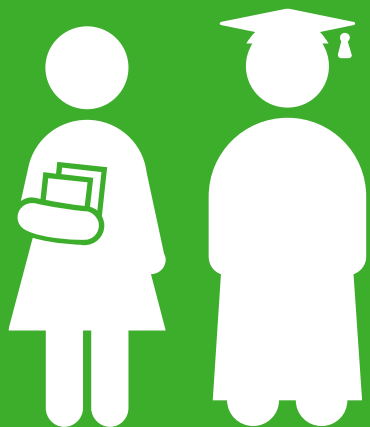

EDUCACIÓN

PORCENTAJE DE POBLACIÓN DE 3 A 5 AÑOS QUE ASISTE A LA ESCUELA SEGÚN SEXO

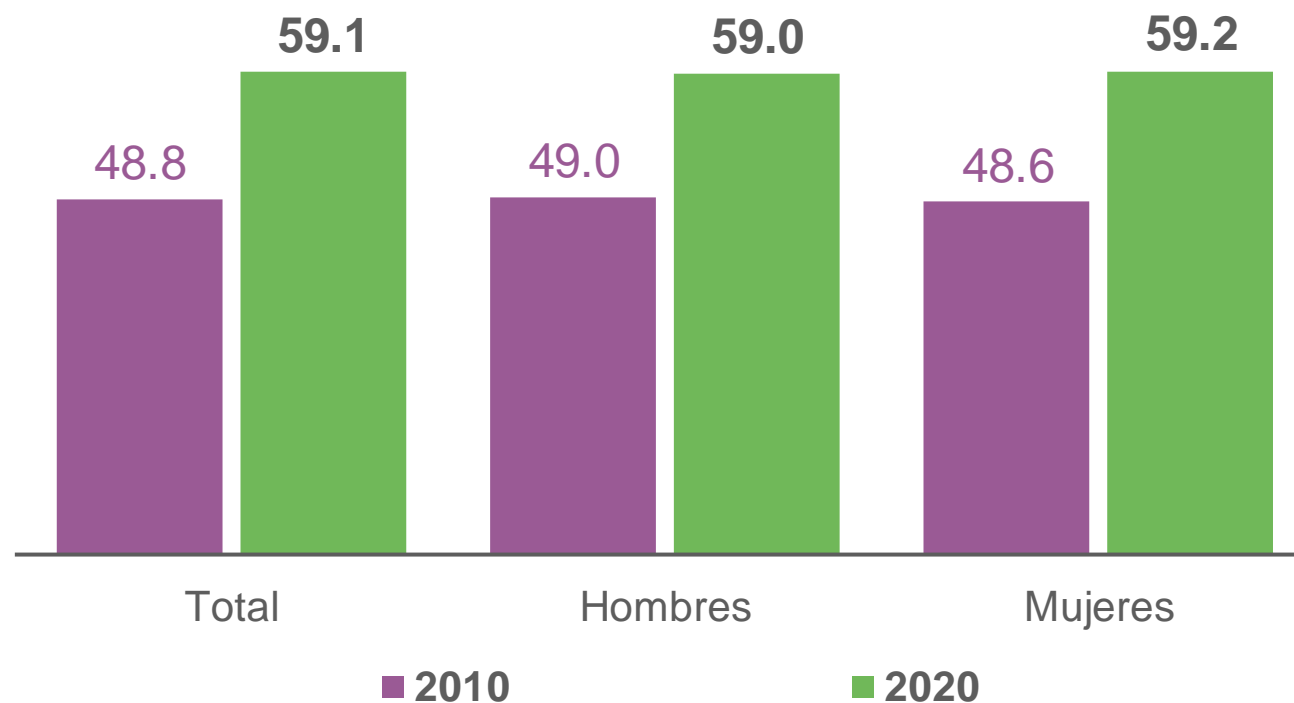

PORCENTAJE DE POBLACIÓN DE 6 A 14 AÑOS QUE ASISTE A LA ESCUELA SEGÚN SEXO, 2000, 2010 Y 2020

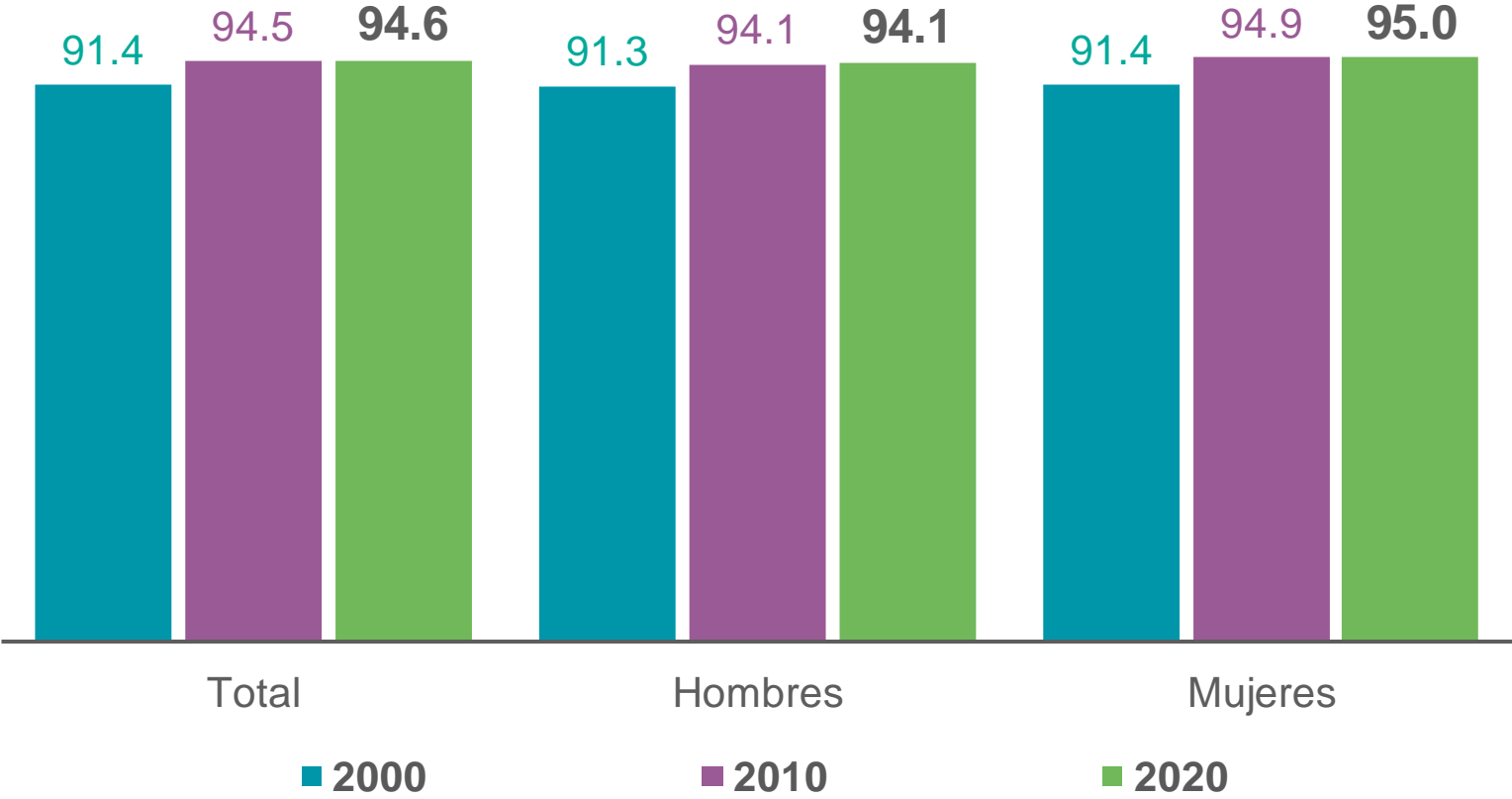

ESTRATIFICACIÓN DE LAS ENTIDADES FEDERATIVAS SEGÚN PORCENTAJE DE POBLACIÓN DE 6 A 14 AÑOS QUE ASISTE A LA ESCUELA



DGO 94.6

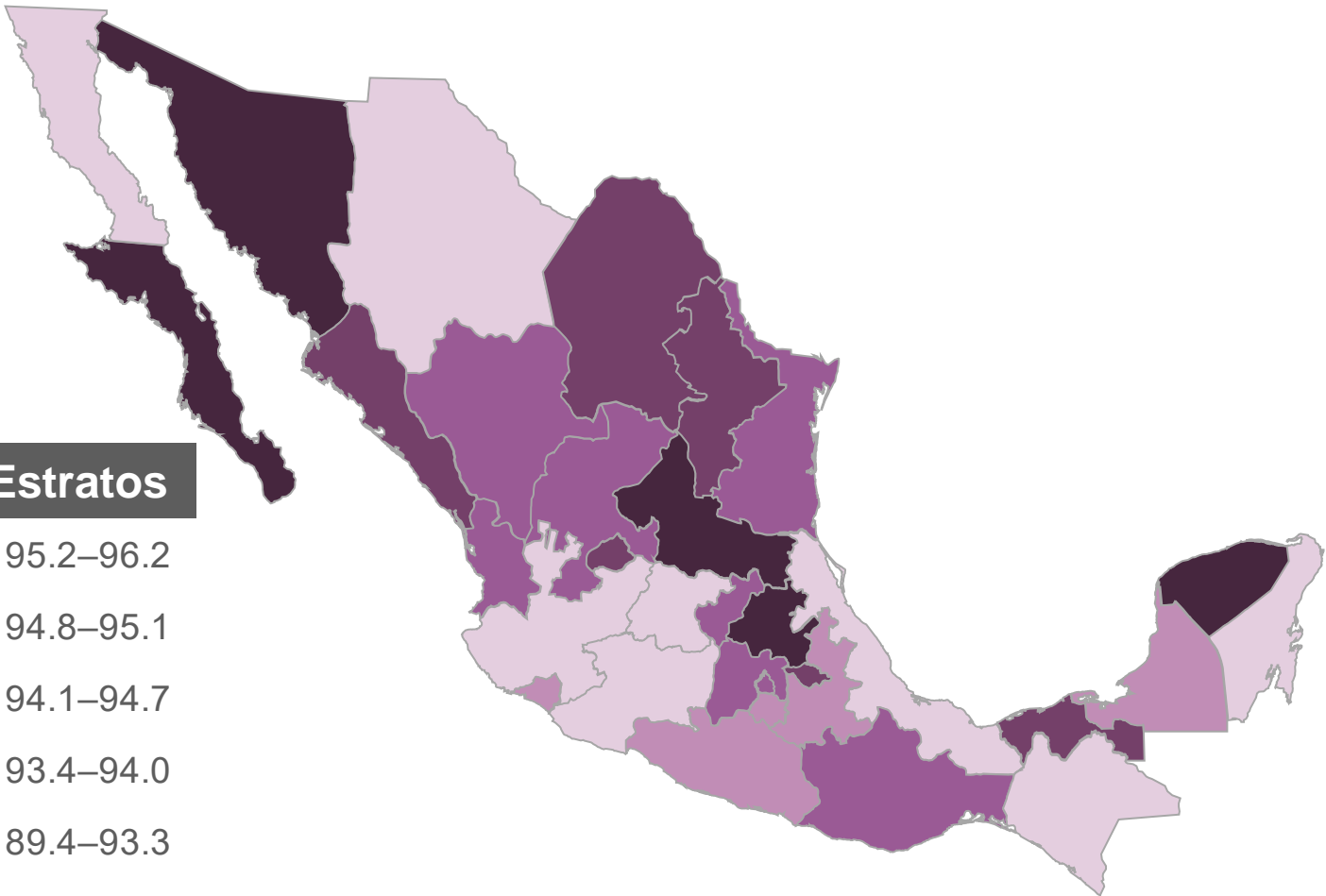

Estratos

95.2–96.2
94.8–95.1
94.1–94.7
93.4–94.0
89.4–93.3

Las 3 más

Hidalgo
Yucatán
Baja California Sur

Las 3 menos

Chiapas
Michoacán de Ocampo
Guanajuato

PORCENTAJE DE POBLACIÓN DE 15 A 24 AÑOS QUE ASISTE A LA ESCUELA SEGÚN SEXO, 2000, 2010 Y 2020

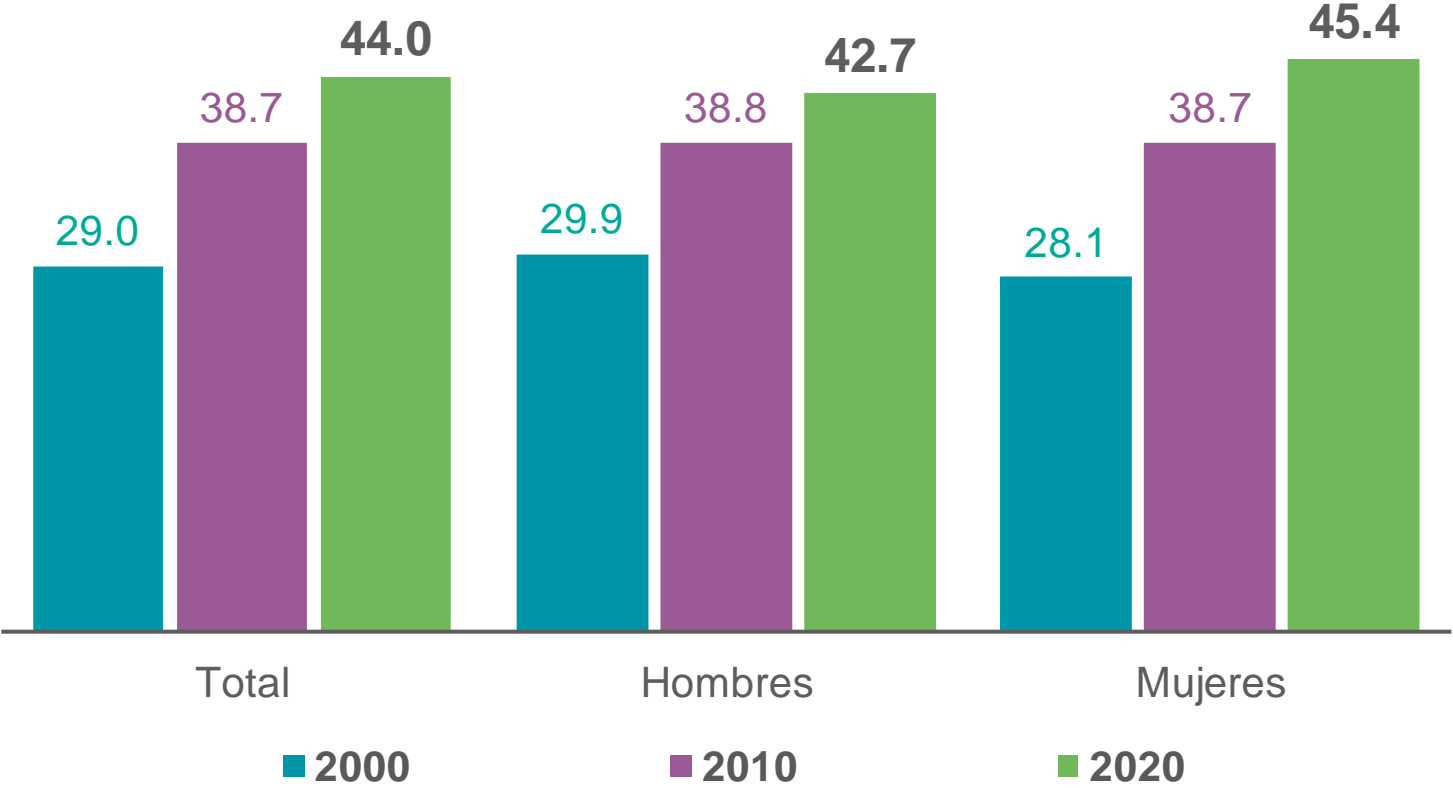

ANALFABETISMO DE LA POBLACIÓN DE 15 AÑOS Y MÁS, 2000, 2010 Y 2020



Población analfabeta

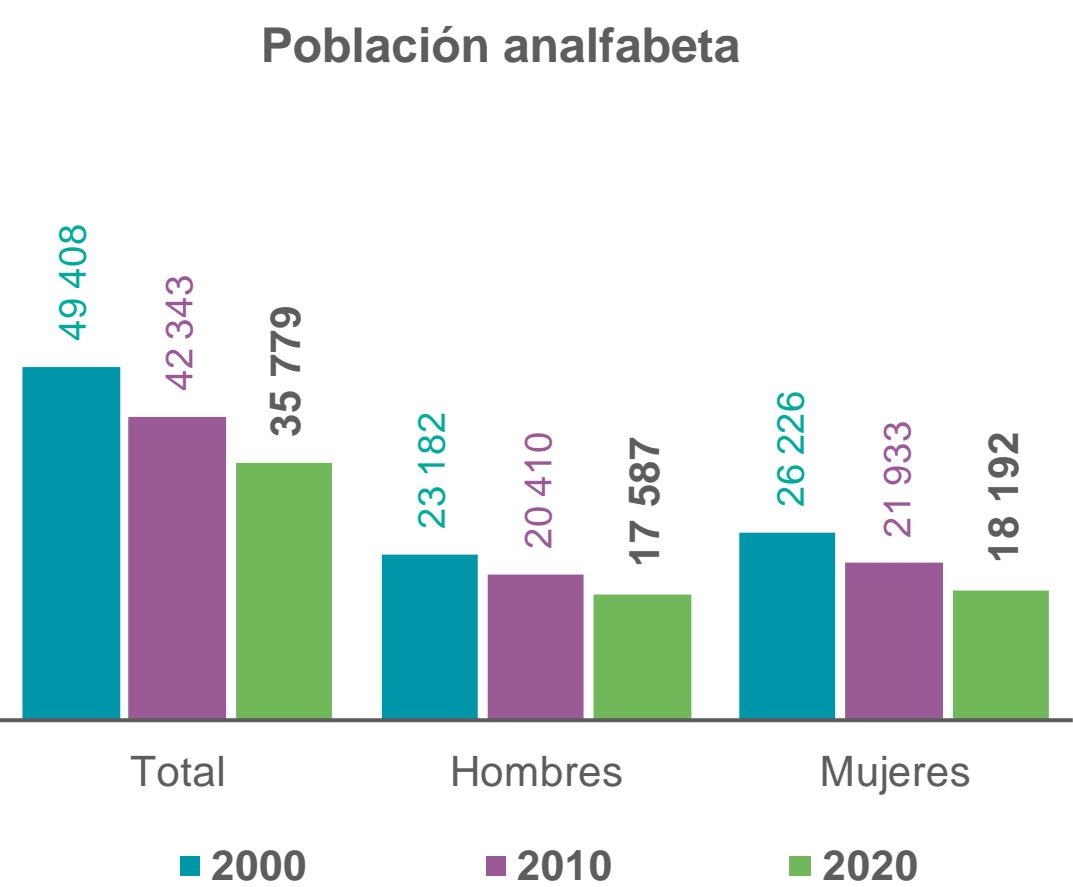

Tasa de analfabetismo

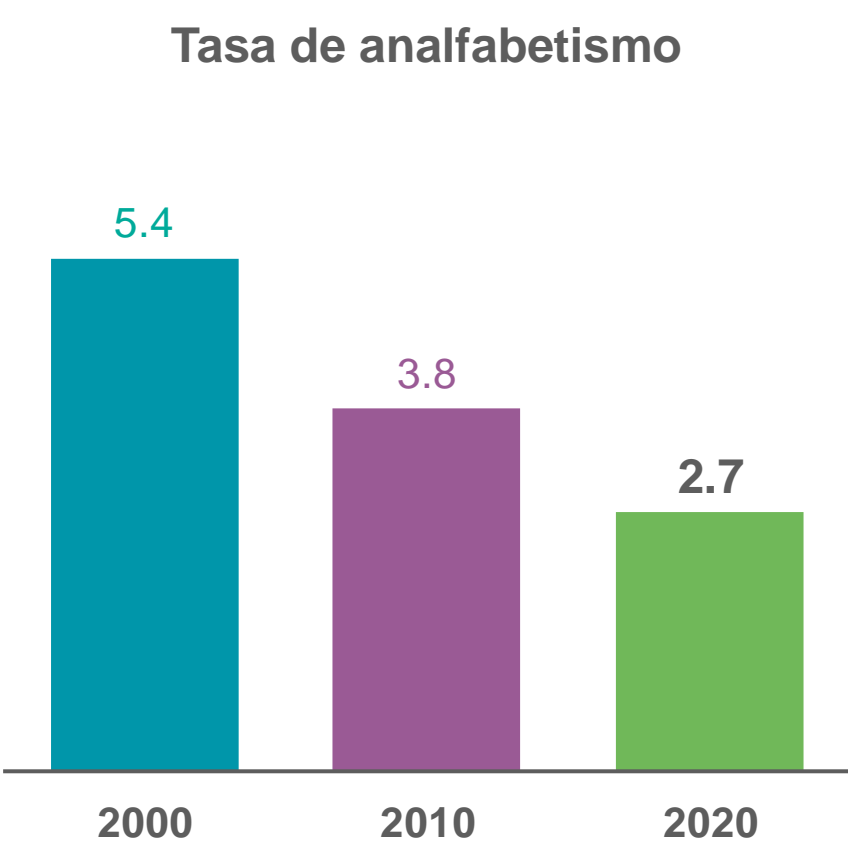

TASA DE ANALFABETISMO DE LA POBLACIÓN DE 15 AÑOS Y MÁS POR GRUPOS DE EDAD

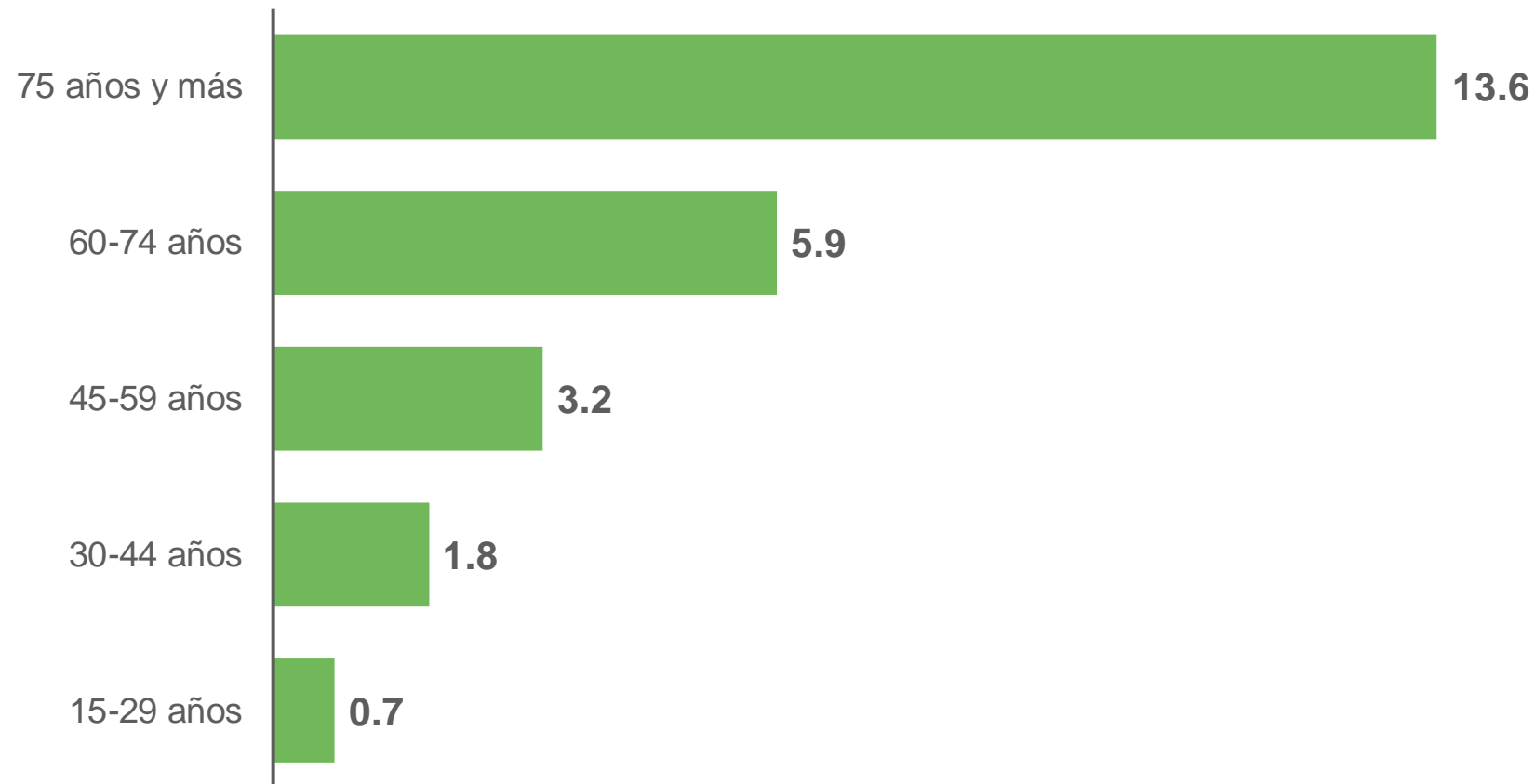
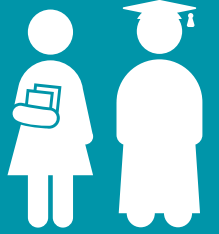

ESTRATIFICACIÓN DE LAS ENTIDADES FEDERATIVAS SEGÚN POBLACIÓN ANALFABETA DE 15 AÑOS Y MÁS



DGO

35 779

Estratos

242 340– 517 798

104 795– 242 339

61 735– 104 794

39 987– 61 734

13 926– 39 986



Las 3 más

Veracruz de Ignacio de la Llave
Chiapas
México

Las 3 menos

Baja California Sur
Colima
Aguascalientes

ESTRATIFICACIÓN DE LAS ENTIDADES FEDERATIVAS SEGÚN PORCENTAJE DE POBLACIÓN ANALFABETA DE 15 AÑOS Y MÁS



DGO 2.7

Las 3 más	
+	Chiapas
	Guerrero
	Oaxaca
Las 3 menos	
-	Ciudad de México
	Nuevo León
	Coahuila de Zaragoza

GRADO PROMEDIO DE ESCOLARIDAD DE LA POBLACIÓN DE 15 AÑOS Y MÁS SEGÚN SEXO, 2000, 2010 Y 2020

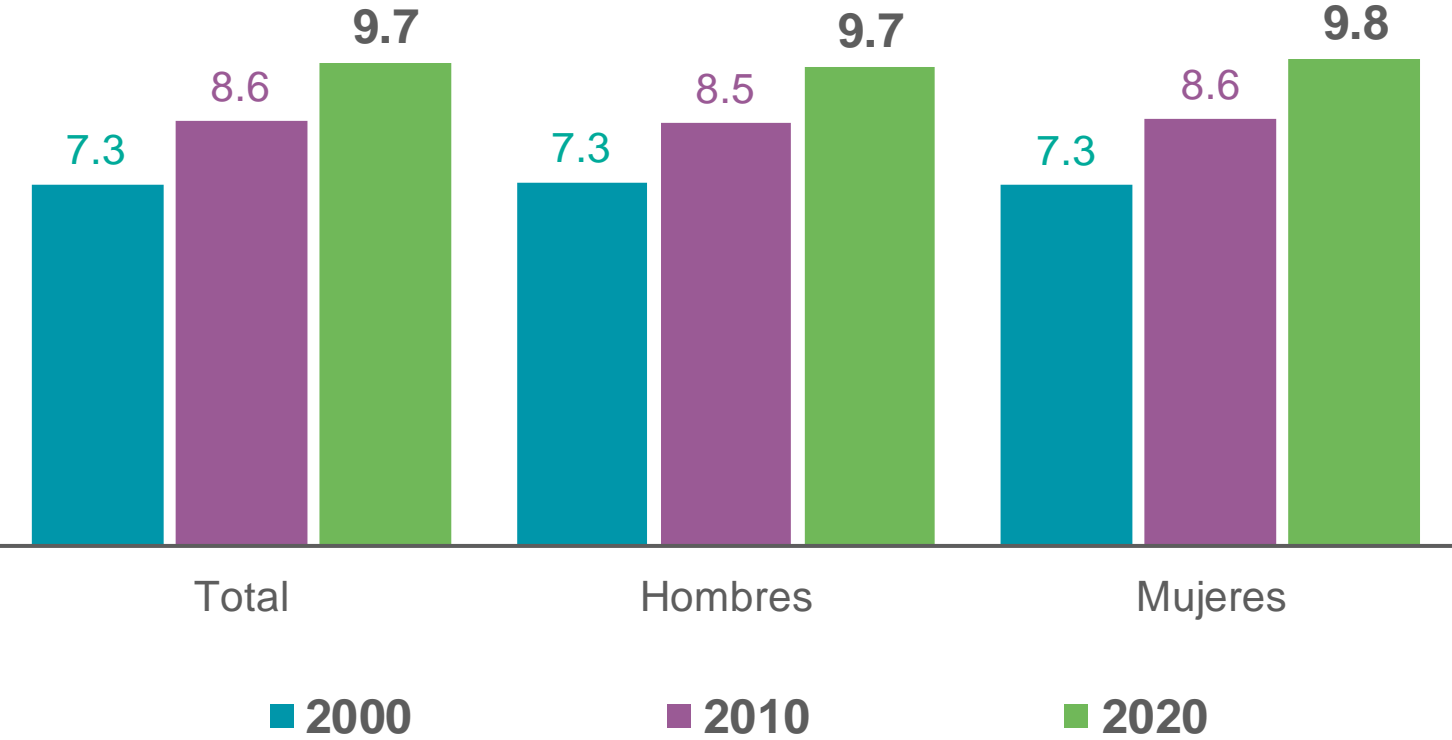

GRADO PROMEDIO DE ESCOLARIDAD DE LA POBLACIÓN DE 15 AÑOS Y MÁS POR ENTIDAD FEDERATIVA



NACIONAL 9.7

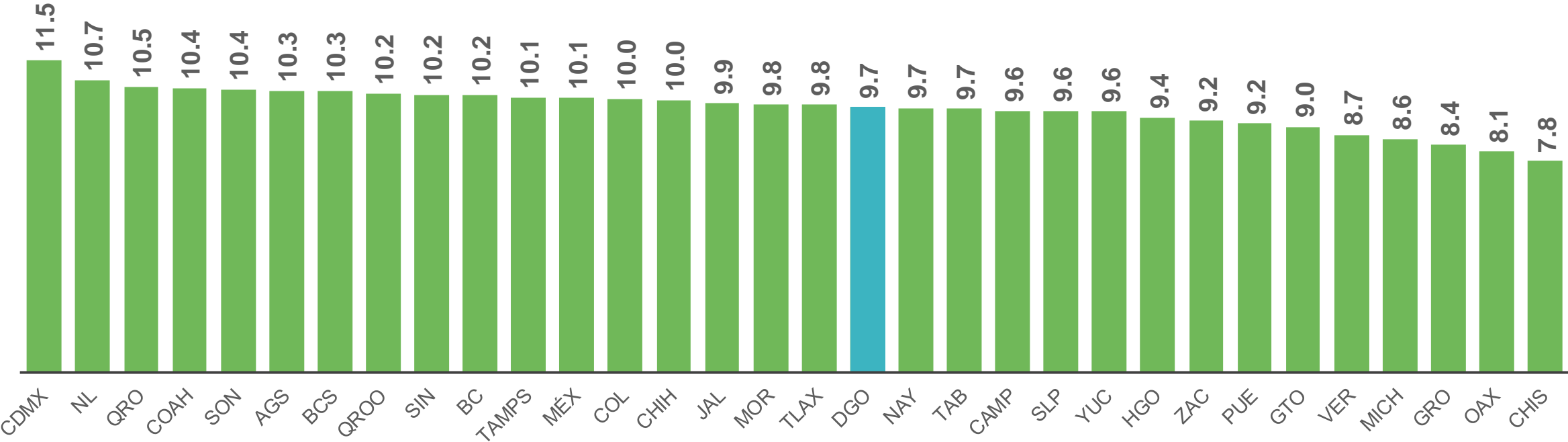

MUNICIPIOS CON MAYOR Y MENOR GRADO PROMEDIO DE ESCOLARIDAD DE LA POBLACIÓN DE 15 AÑOS Y MÁS

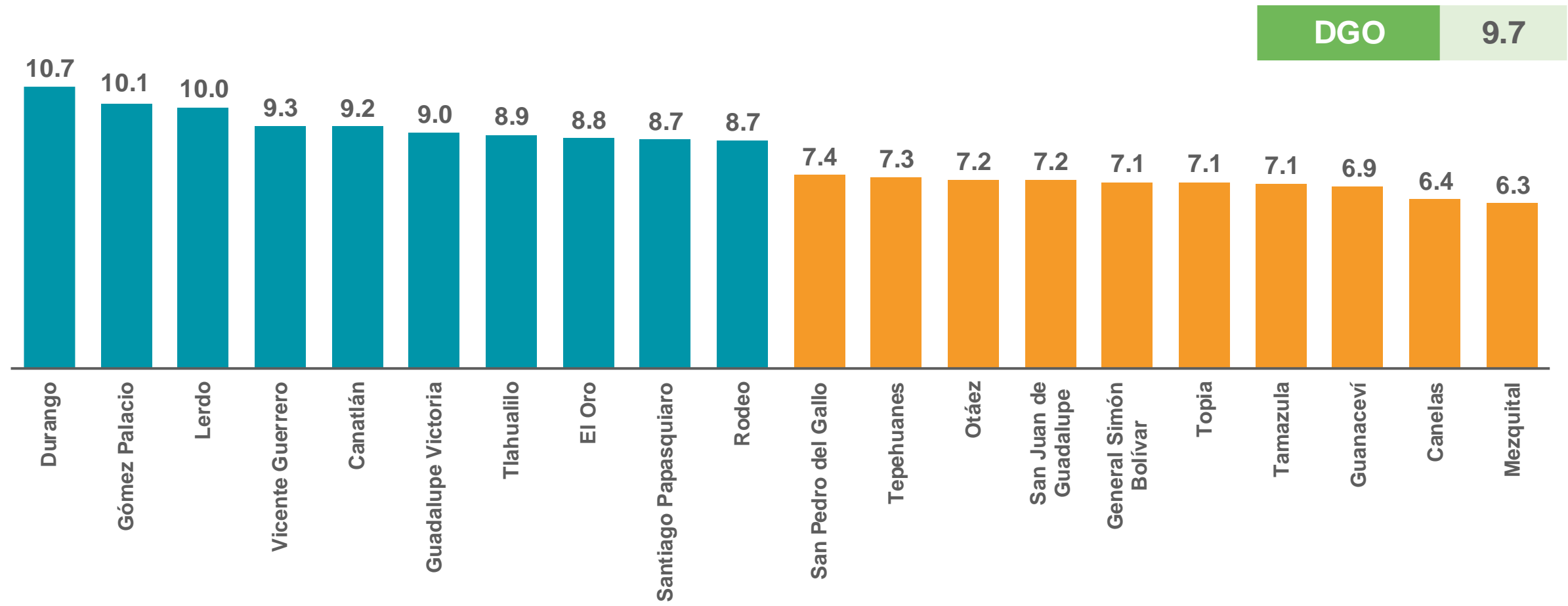



CARACTERÍSTICAS ECONÓMICAS

TASA DE PARTICIPACIÓN ECONÓMICA DE LA POBLACIÓN DE 12 AÑOS Y MÁS SEGÚN SEXO, 2000, 2010 Y 2020

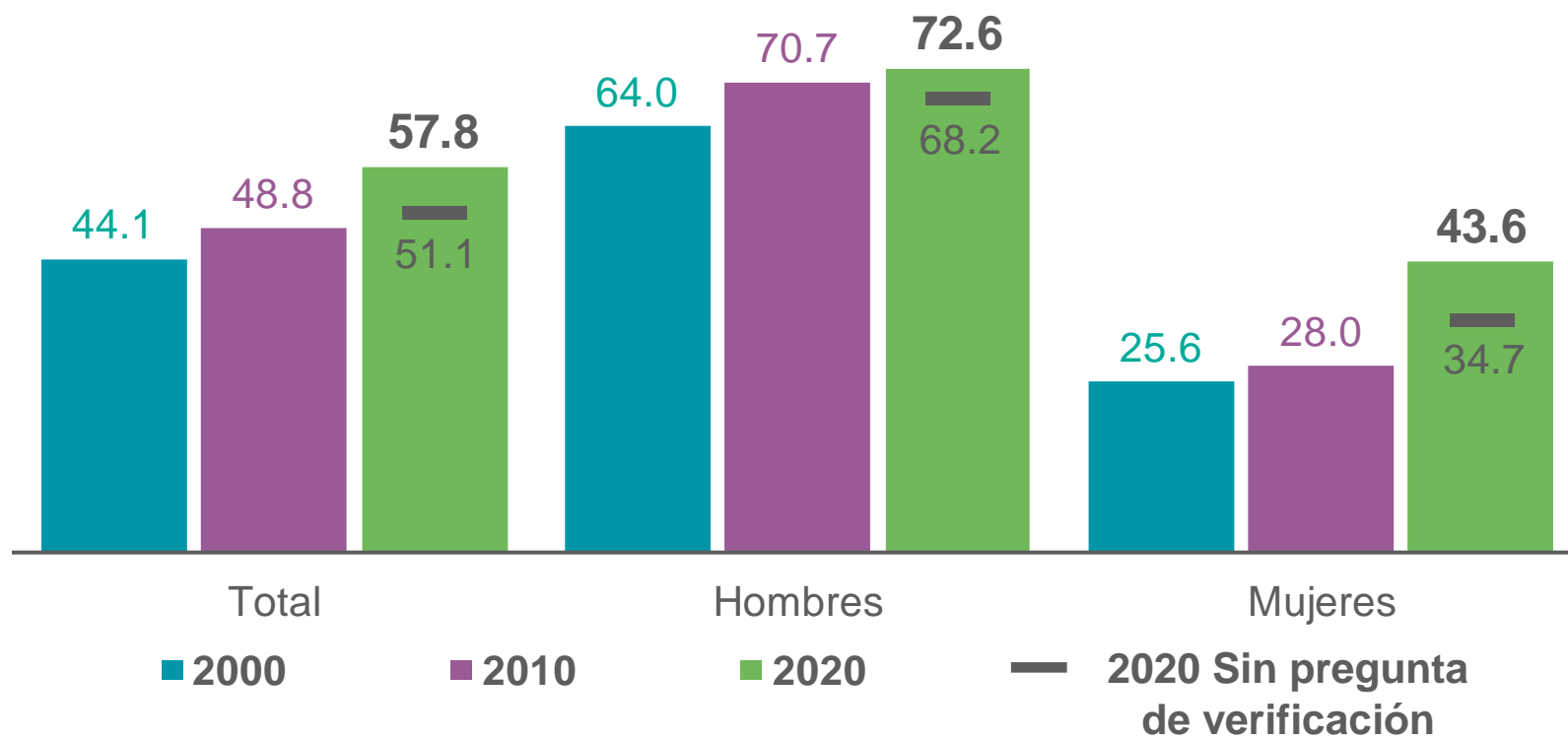

La tasa de participación de las mujeres creció 2.4 puntos porcentuales de 2000 a 2010 y 15.6 puntos porcentuales en los últimos 10 años.

Nota: En 2020 se implementó una pregunta para la verificación de condición de actividad, esta pregunta no se incluyó en censos anteriores.

TASA DE PARTICIPACIÓN ECONÓMICA DE LA POBLACIÓN DE 12 AÑOS Y MÁS POR ENTIDAD FEDERATIVA

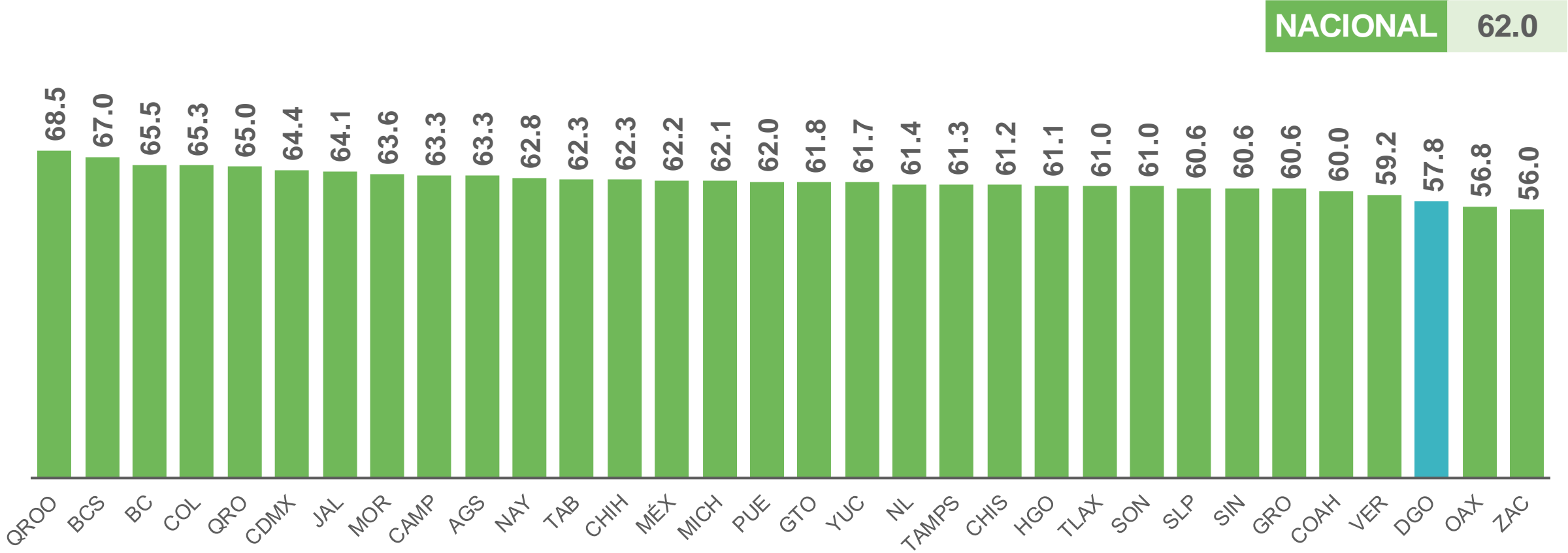

POBLACIÓN DE 12 AÑOS Y MÁS OCUPADA Y SU DISTRIBUCIÓN POR SEXO

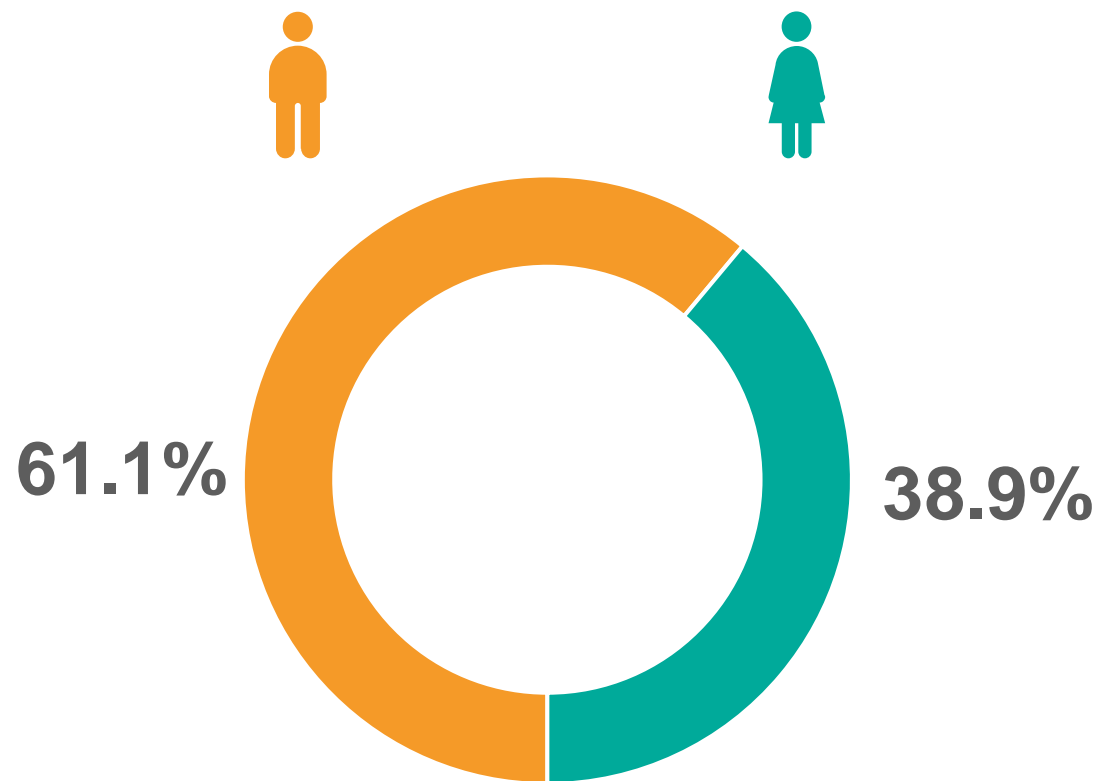
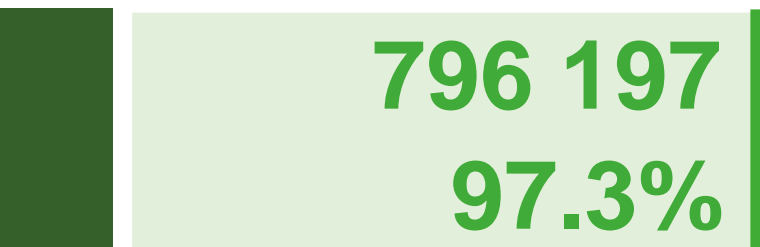

TASA DE OCUPACIÓN DE LA POBLACIÓN DE 12 AÑOS Y MÁS POR ENTIDAD FEDERATIVA

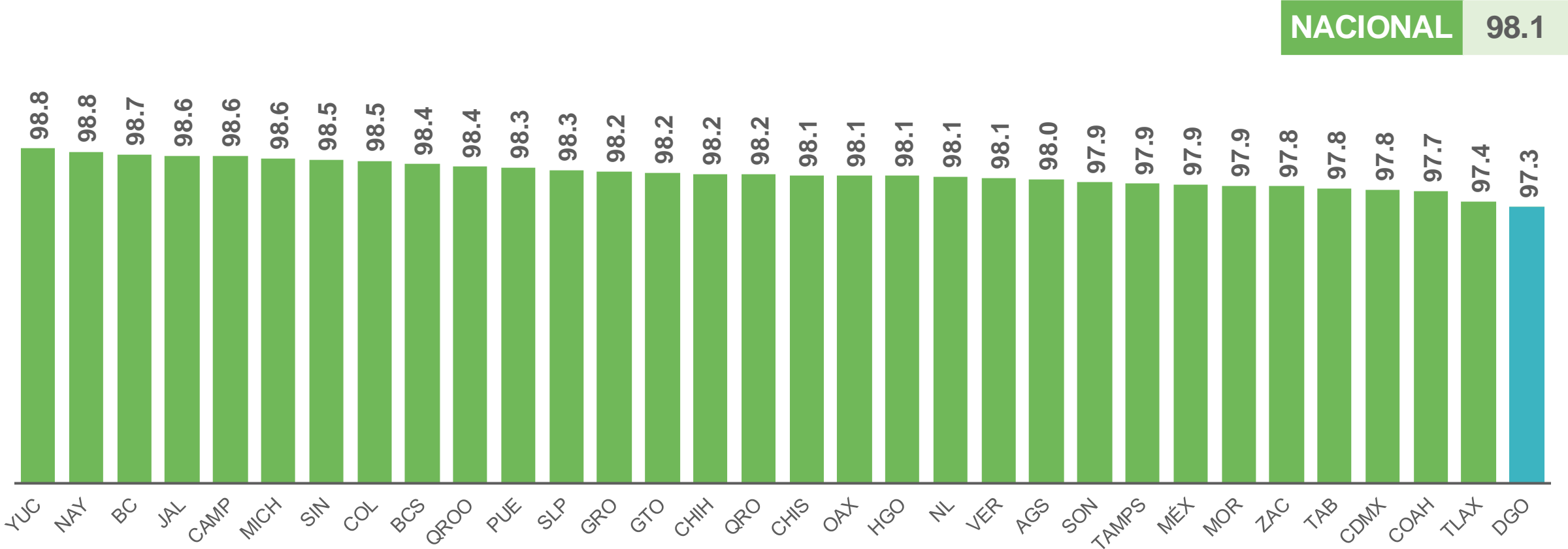

DISTRIBUCIÓN DE LA POBLACIÓN DE 12 AÑOS Y MÁS NO ECONÓMICAMENTE ACTIVA SEGÚN TIPO DE ACTIVIDAD NO ECONÓMICA



DGO 593 095

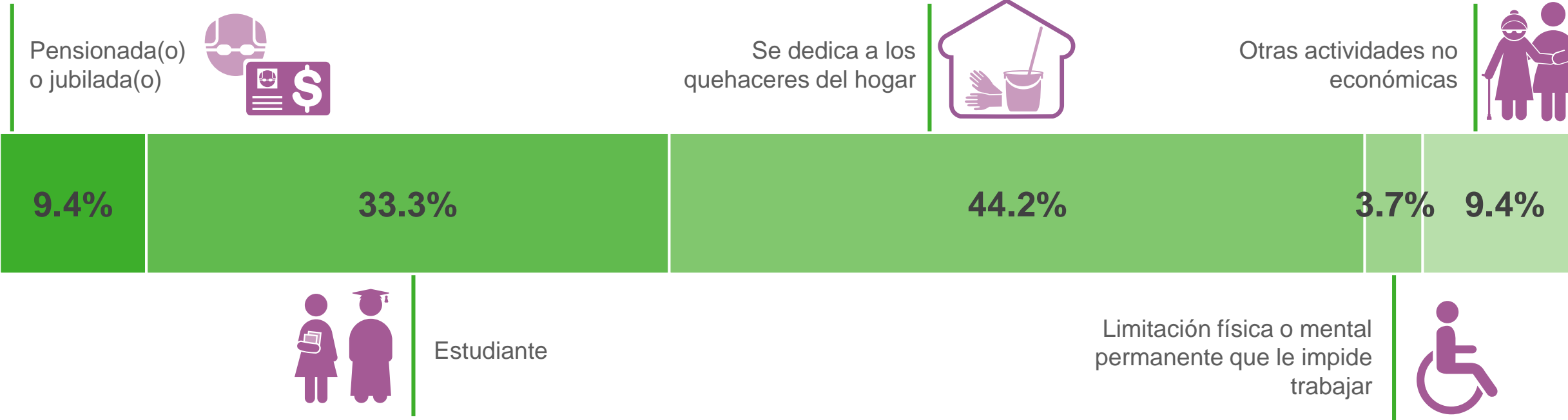

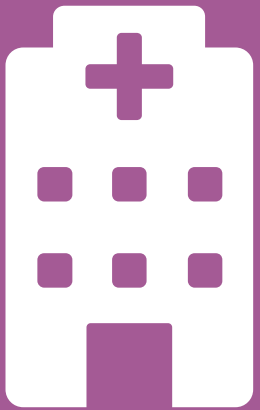

SERVICIOS DE SALUD

DISTRIBUCIÓN DE LA POBLACIÓN POR CONDICIÓN DE AFILIACIÓN A SERVICIOS DE SALUD, 2010 Y 2020



Porcentaje

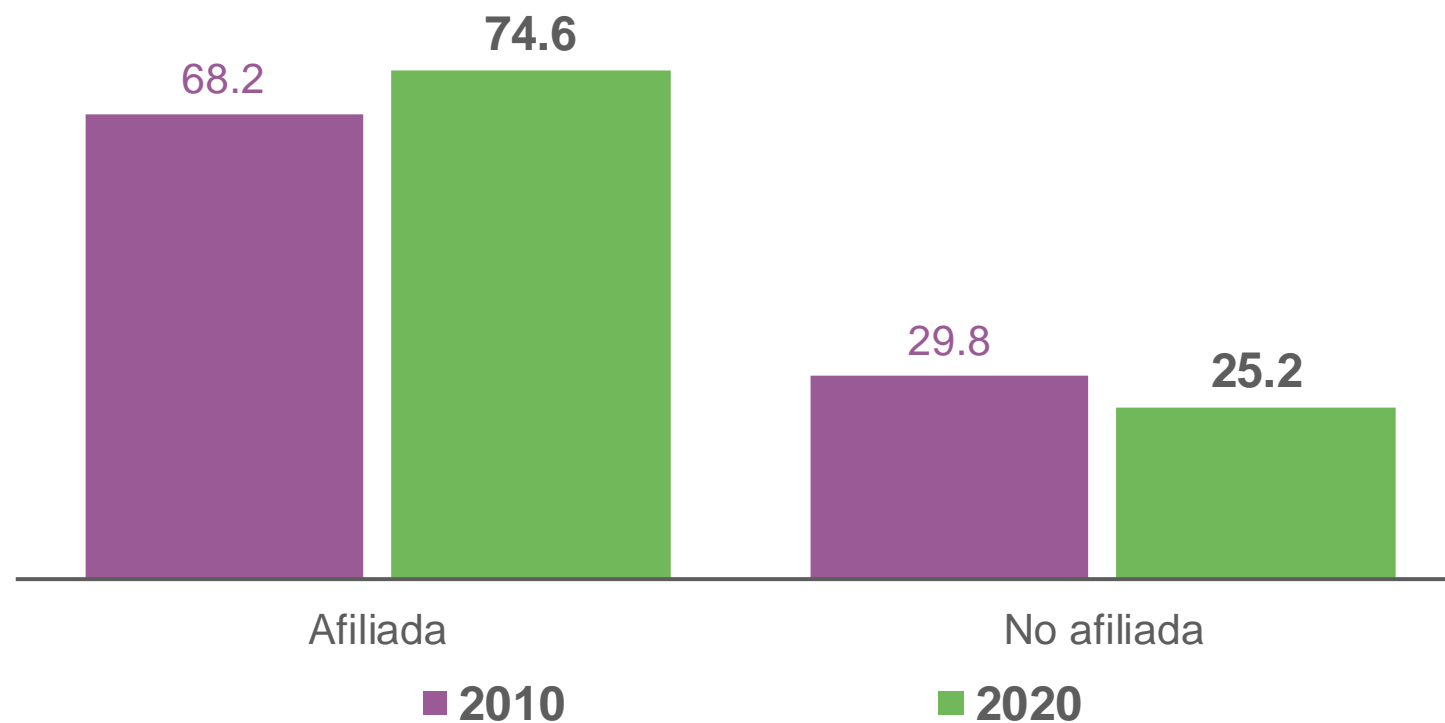

Nota: La distribución porcentual puede no sumar 100%, porque no se grafica el valor del No especificado.

DISTRIBUCIÓN DE LA POBLACIÓN AFILIADA POR INSTITUCIÓN DE SALUD



DGO 1 366 665



54.5%
IMSS



13.6%
ISSSTE



0.5%
ISSSTE estatal



0.6%
PEMEX, Defensa o Marina



29.6%
Instituto de Salud para el Bienestar¹



1.2%
IMSS-BIENESTAR



1.2%
Institución privada



0.4%
Otra institución

Nota: La suma de los porcentajes puede ser mayor a 100%, debido a la población que declaró estar afiliada a más de una institución de salud.
¹ Incluye a la población que declaró estar afiliada al Seguro Popular.



SITUACIÓN CONYUGAL

DISTRIBUCIÓN DE LA POBLACIÓN DE 12 AÑOS Y MÁS POR SITUACIÓN CONYUGAL, 2000, 2010 Y 2020

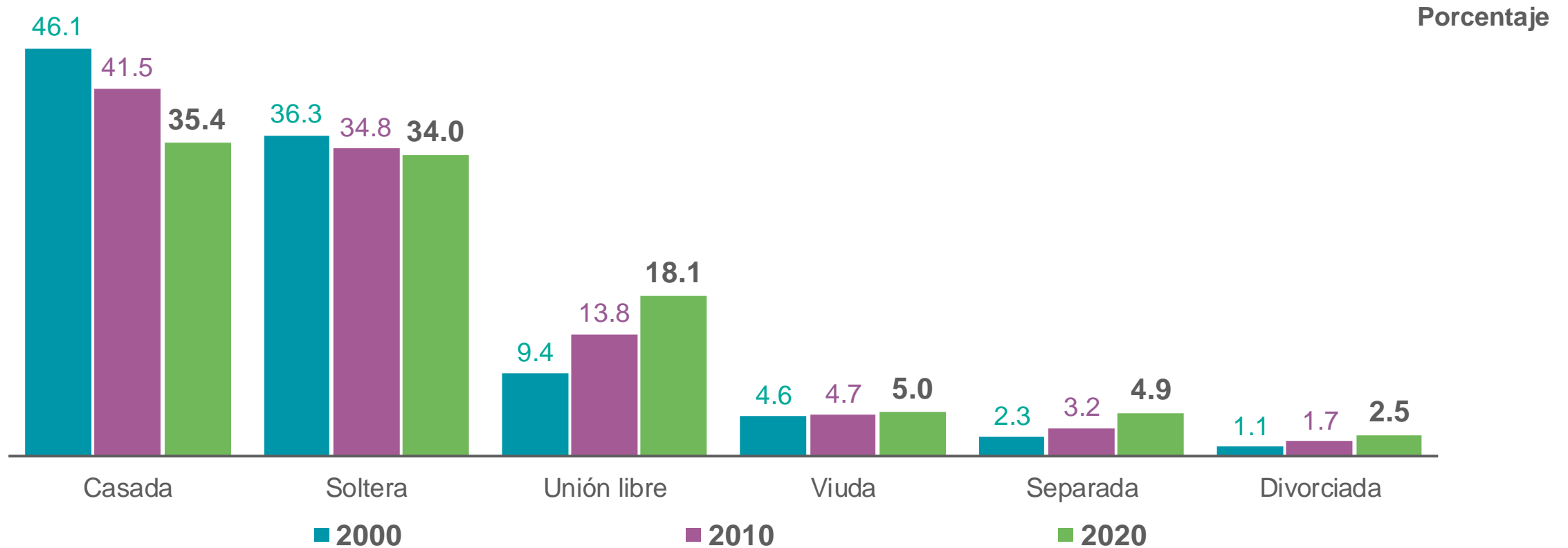

Nota: La distribución porcentual puede no sumar 100%, porque no se grafica el valor del No especificado.

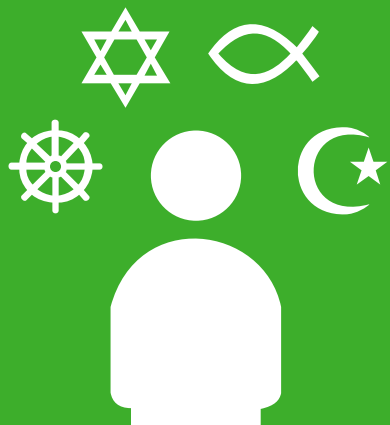

RELIGIÓN

POBLACIÓN TOTAL POR GRUPO RELIGIOSO, 2010 Y 2020

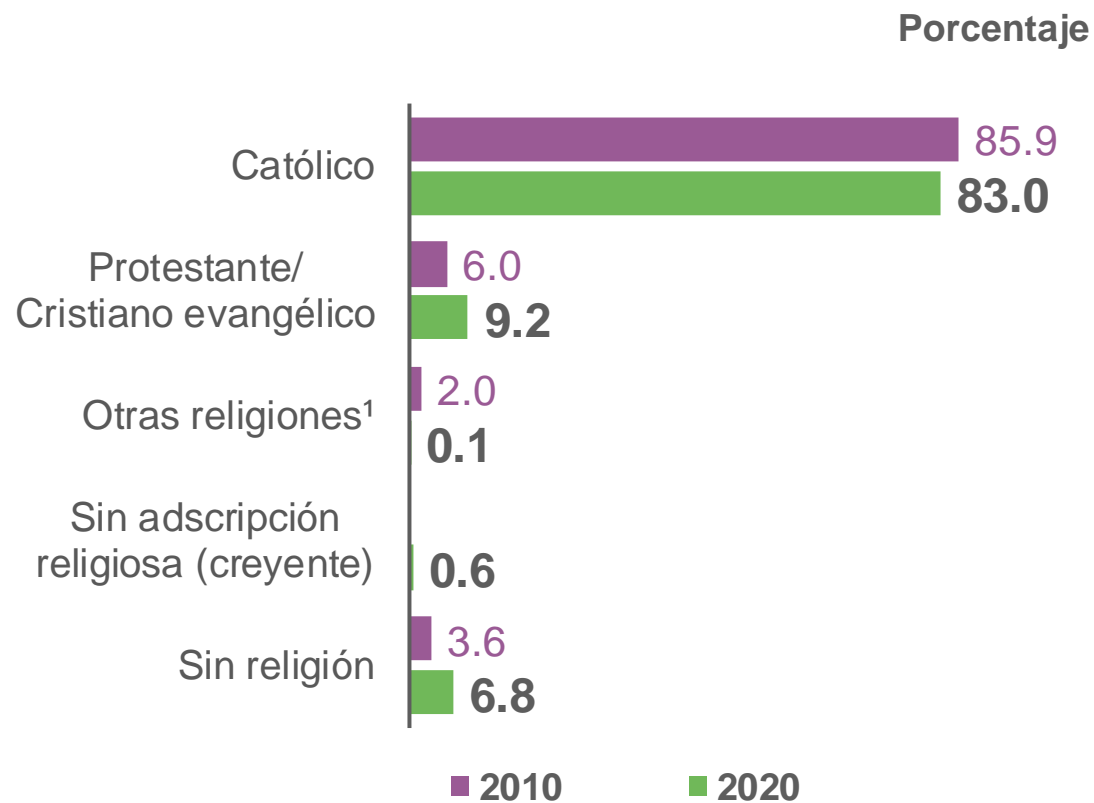
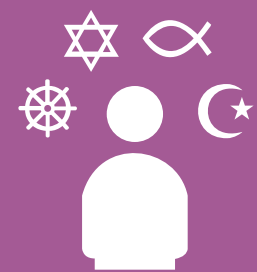

Grupo religioso	2020
Católico	1 521 197
Protestante/Cristiano evangélico	168 665
Judaico	169
Islámico	68
Raíces étnicas	436
Raíces afro	160
Espiritualista	82
Otras religiones	653
Sin adscripción religiosa (creyente)	10 216
Sin religión	124 909

¹ Incluye los grupos religiosos Judaico, Islámico, Raíces étnicas, Raíces afro, Espiritualista y Otras religiones.



HOGARES CENSALES

HOGARES CENSALES POR TIPO Y SU POBLACIÓN



Hogares censales

493 698

Población en
hogares censales

1 821 273

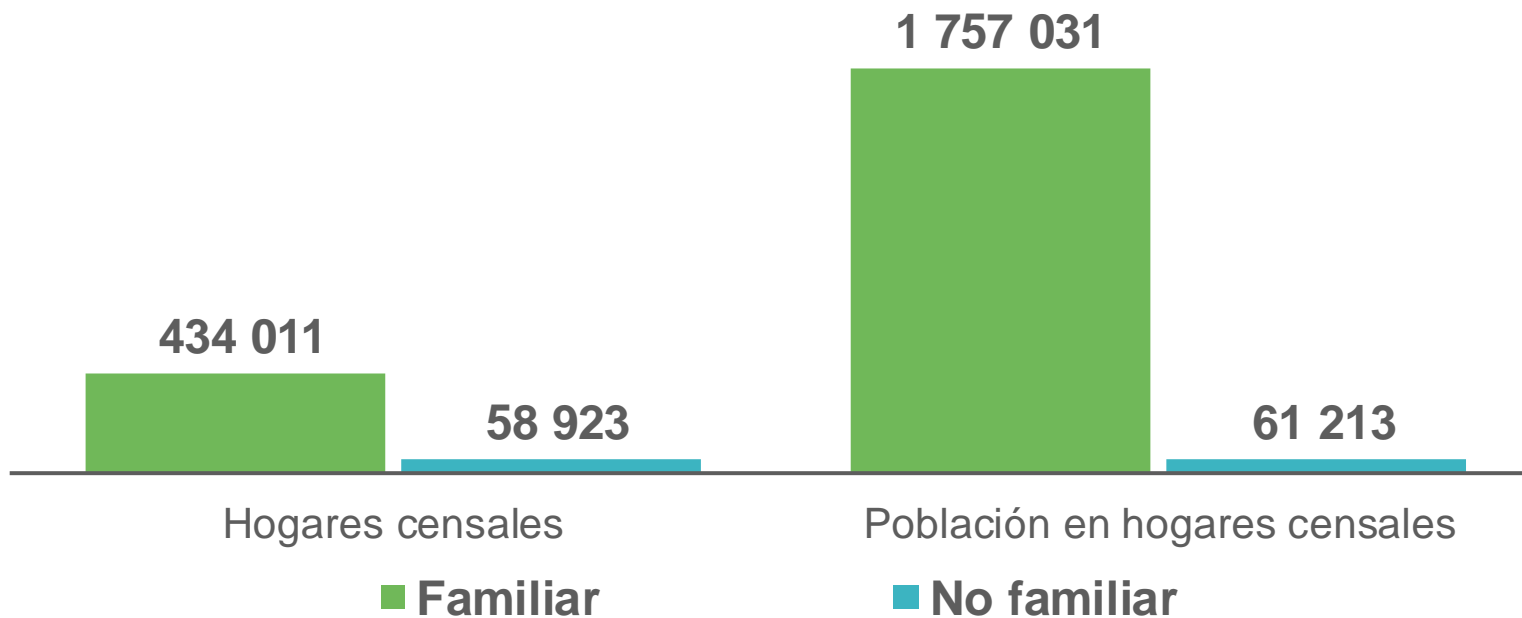

Nota: El hogar censal es la unidad formada por una o más personas, vinculadas o no por lazos de parentesco, que residen habitualmente en la misma vivienda particular.

DISTRIBUCIÓN DE HOGARES CENSALES POR TIPO Y CLASE

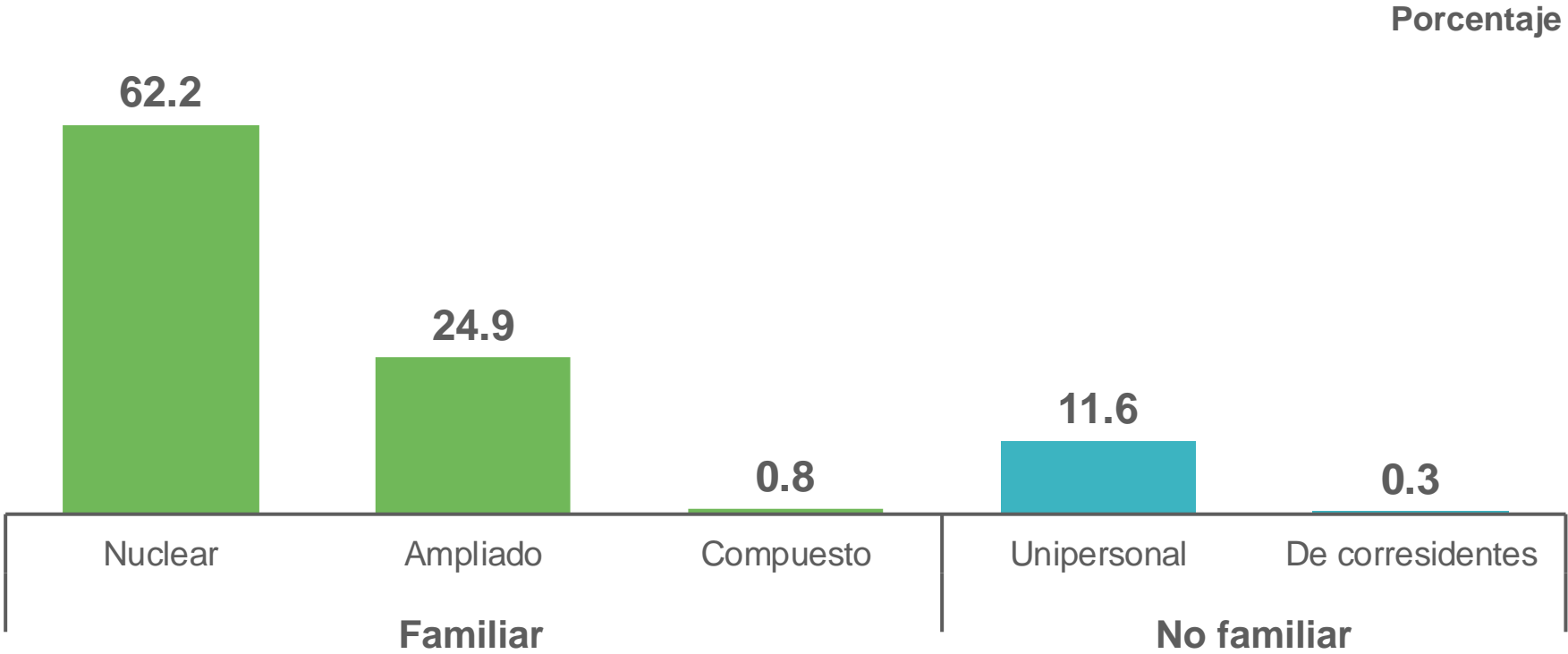

Nota: La distribución porcentual puede no sumar 100%, porque no se grafica el valor del No especificado.

MUJERES DECLARADAS COMO PERSONA DE REFERENCIA¹ POR ENTIDAD FEDERATIVA



NACIONAL 11 474 983

Hogares censales con persona de referencia mujer 31.9%

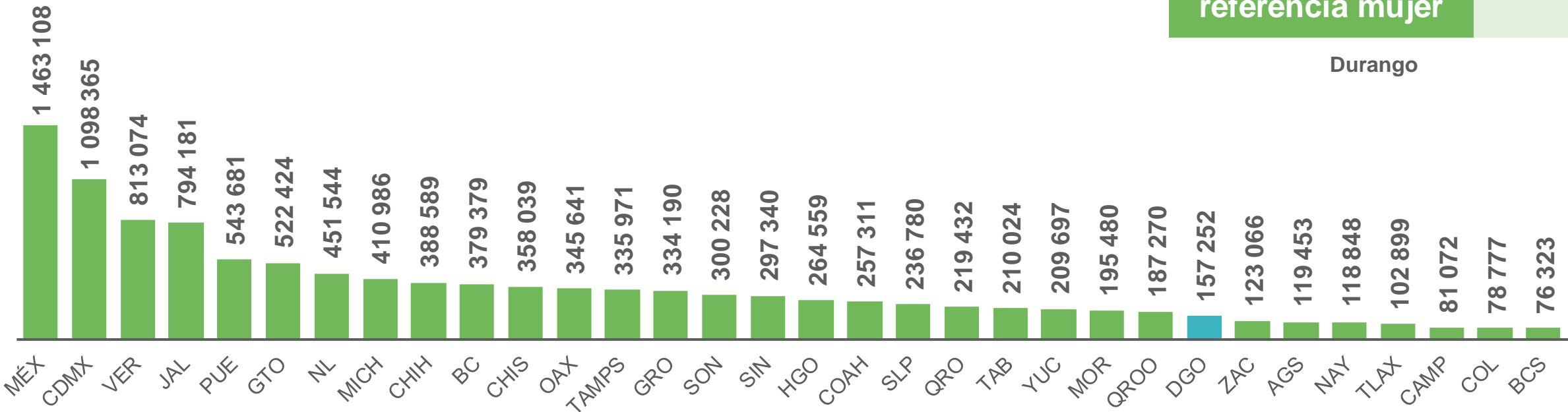

¹ Persona de referencia es la reconocida como la jefa o jefe de la vivienda por los demás residentes. En caso de no reconocer a alguien como jefa o jefe, se asigna una persona de referencia de 12 años y más para establecer las relaciones de parentesco.



VIVIENDA

VIVIENDAS PARTICULARES, HABITADAS, DESHABITADAS Y DE USO TEMPORAL

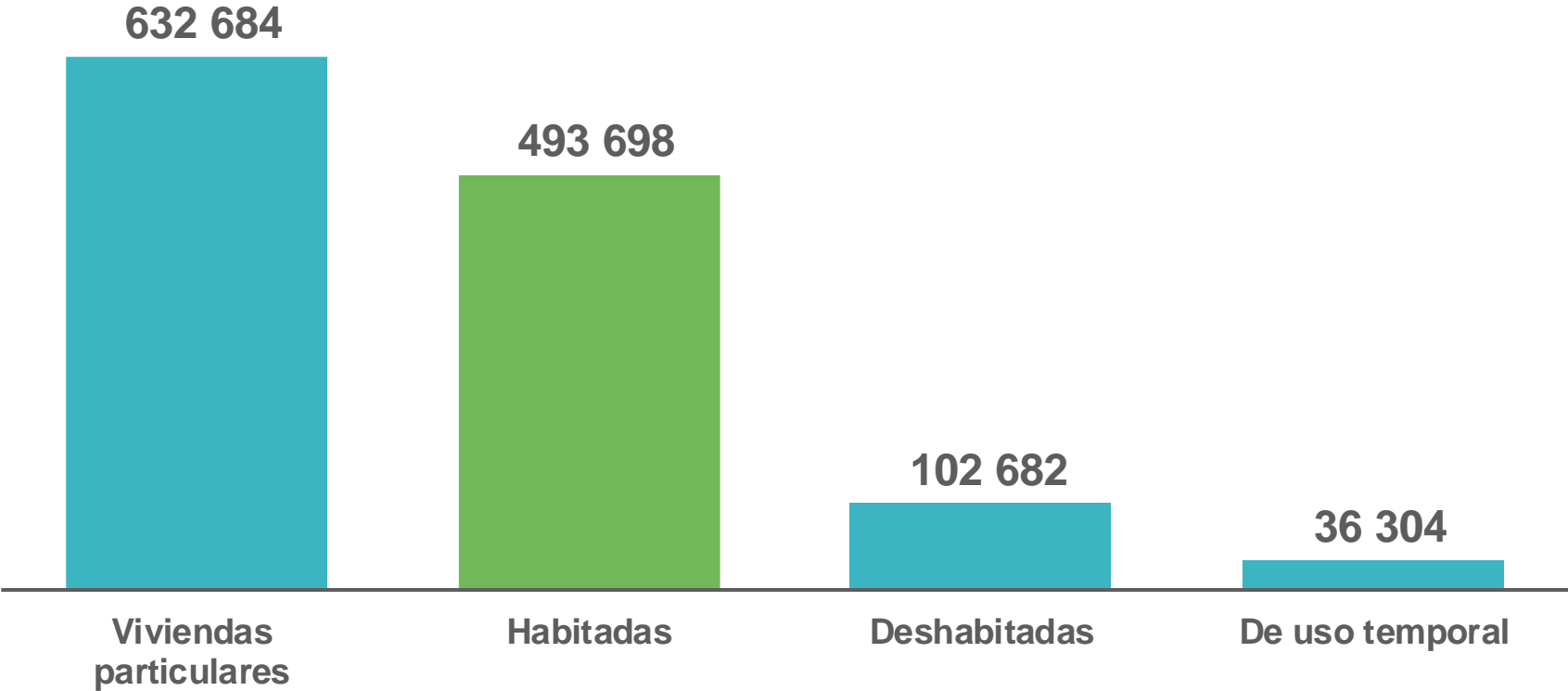

PORCENTAJE DE VIVIENDAS PARTICULARES NO HABITADAS, 2010 Y 2020

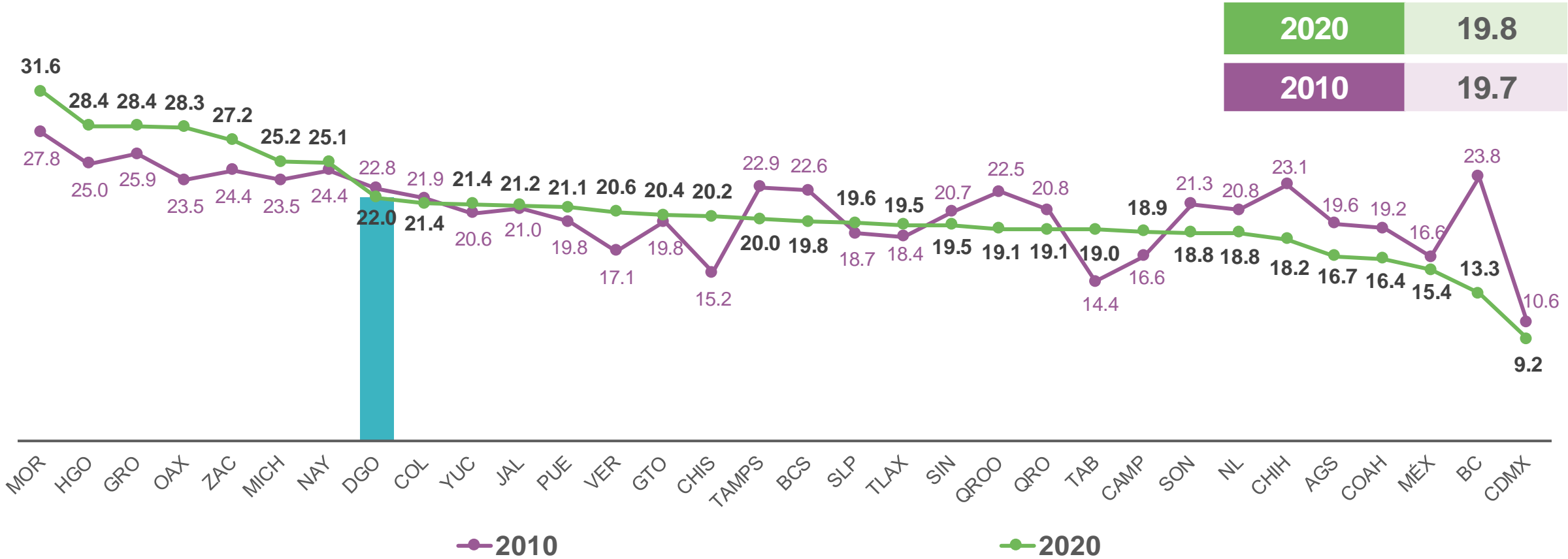

Nota: Las viviendas particulares no habitadas se componen de las deshabitadas y de uso temporal.

VIVIENDAS PARTICULARES HABITADAS Y TASA DE CRECIMIENTO PROMEDIO ANUAL, 2000, 2010 Y 2020



—●— Tasa de crecimiento

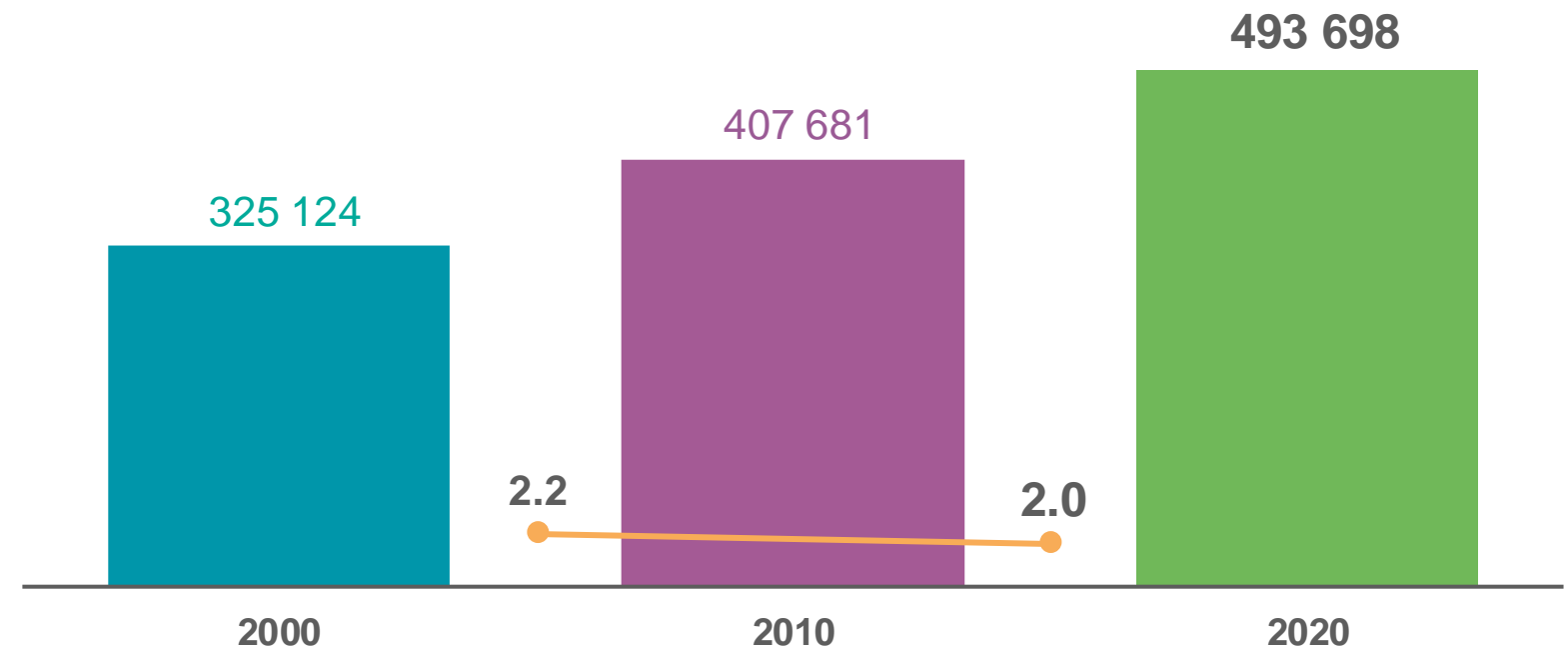

VIVIENDAS PARTICULARES HABITADAS POR ENTIDAD FEDERATIVA



Millones

NACIONAL 35 219 141

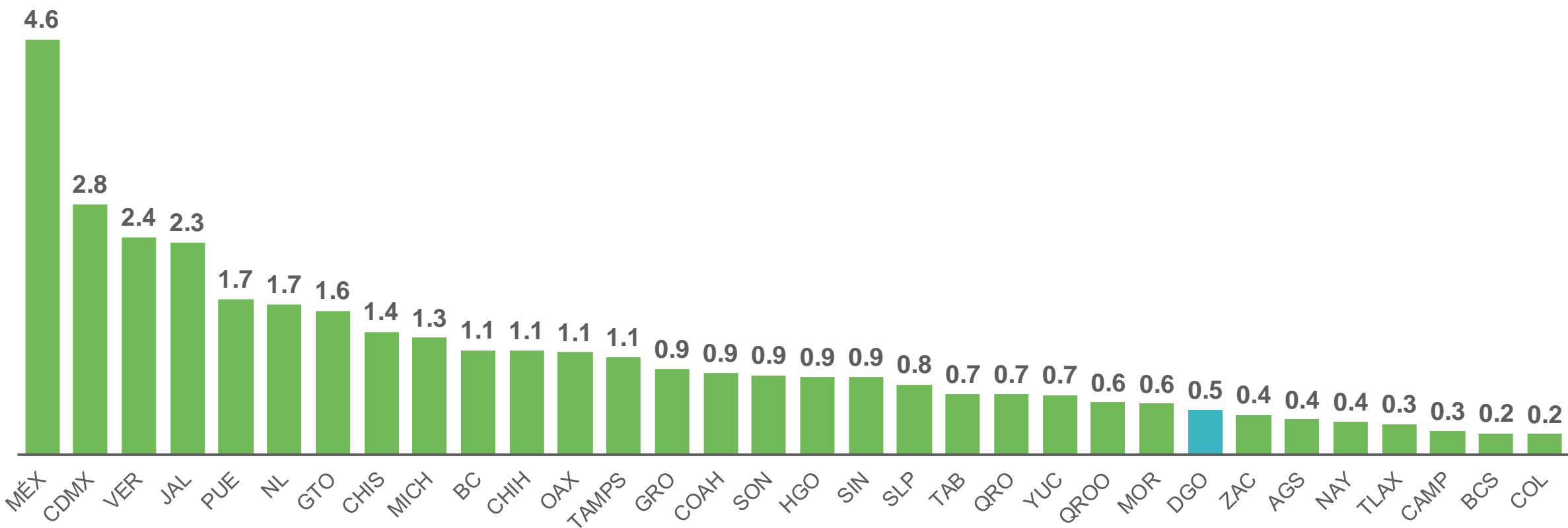

TASA DE CRECIMIENTO PROMEDIO ANUAL DE LAS VIVIENDAS PARTICULARES HABITADAS POR ENTIDAD FEDERATIVA, 2010-2020



NACIONAL

2.2

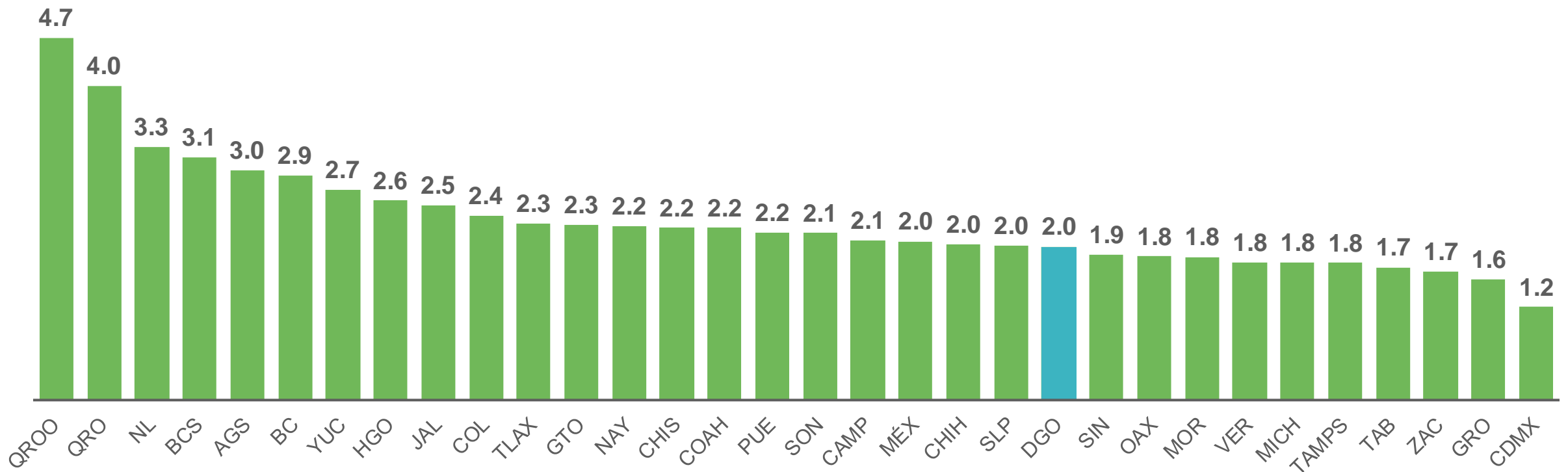

MUNICIPIOS CON MAYOR Y MENOR NÚMERO DE VIVIENDAS PARTICULARES HABITADAS

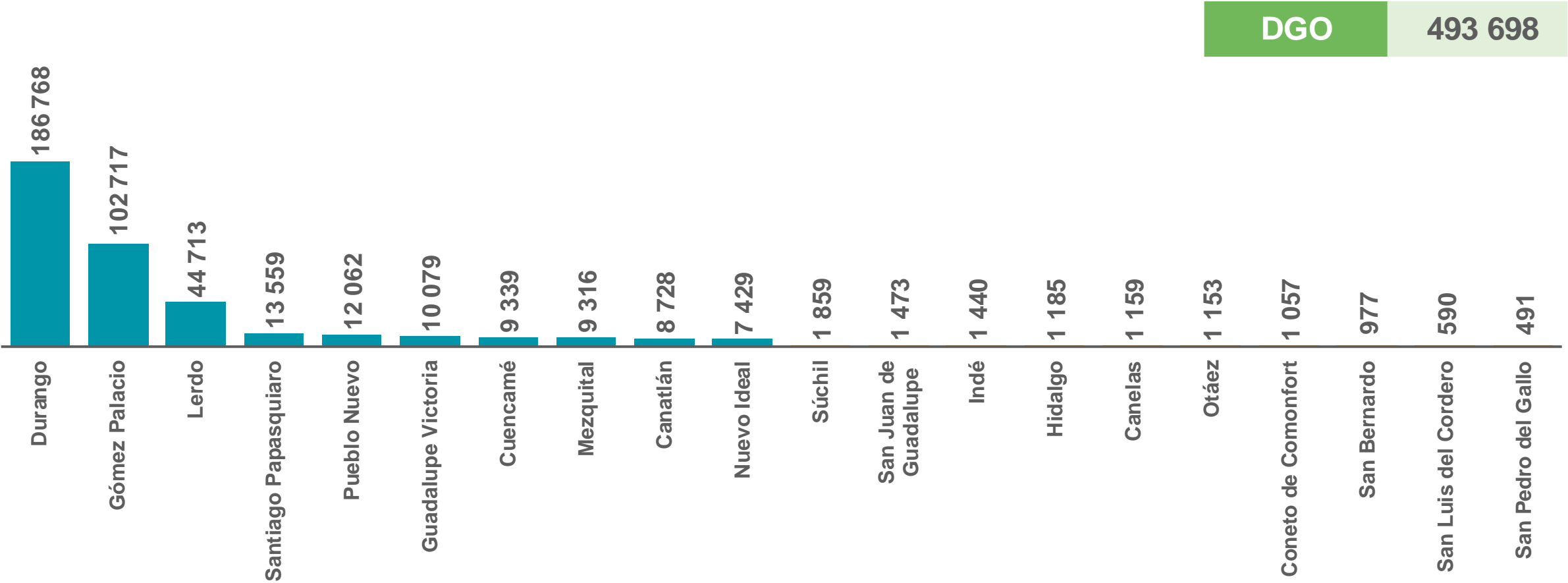

PROMEDIO DE OCUPANTES POR VIVIENDA PARTICULAR HABITADA, 2000, 2010 Y 2020

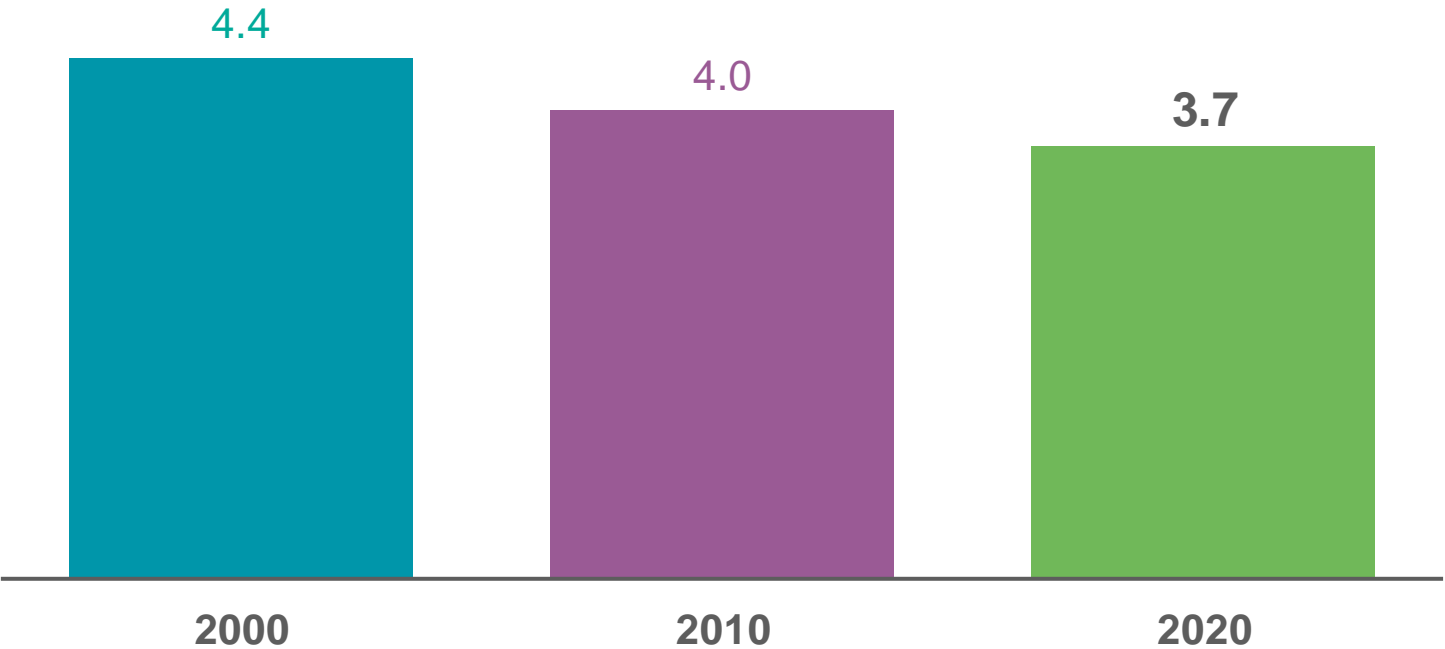

Nota: Se excluyen los locales no contruidos para habitación, las viviendas móviles y los refugios.

DISTRIBUCIÓN DE VIVIENDAS SEGÚN MATERIAL PREDOMINANTE EN PISOS, 2000, 2010 Y 2020



Porcentaje

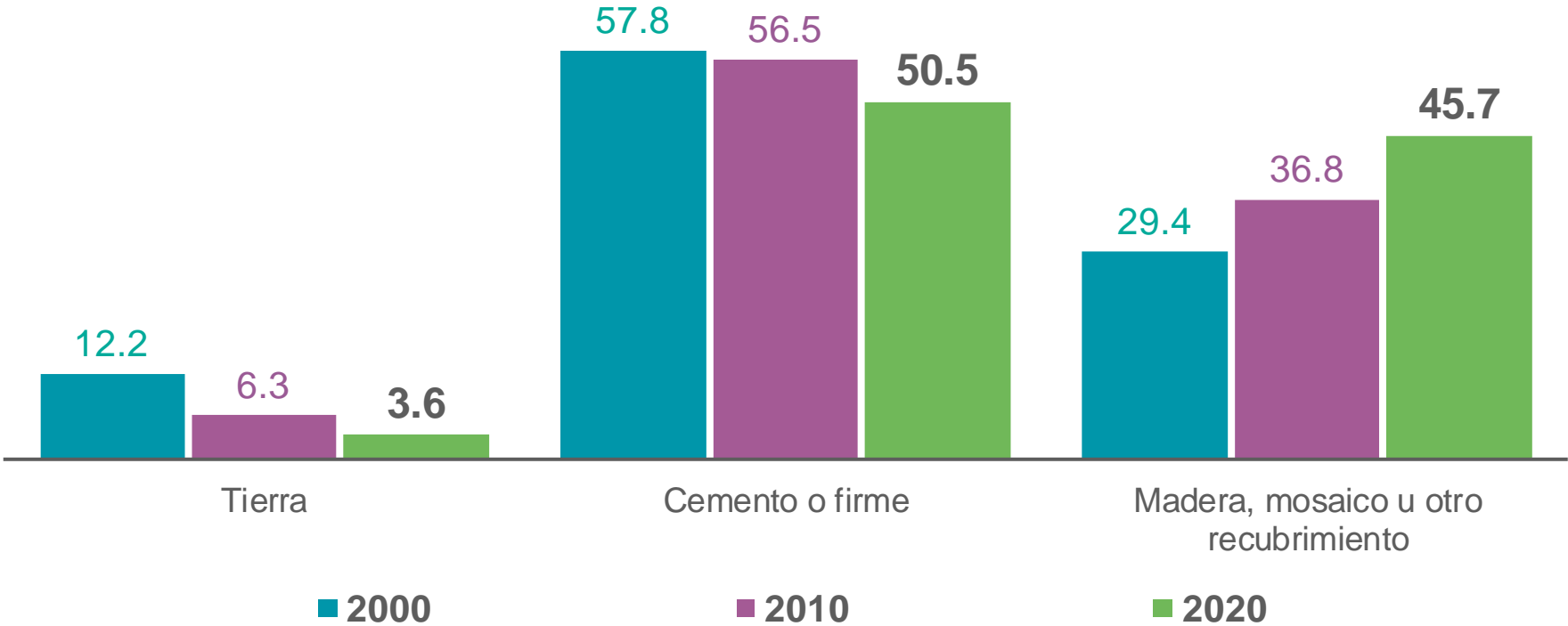

Nota: La distribución porcentual puede no sumar 100%, porque no se grafica el valor del No especificado.

PORCENTAJE DE VIVIENDAS CON PISO DE TIERRA POR ENTIDAD FEDERATIVA



NACIONAL 3.5

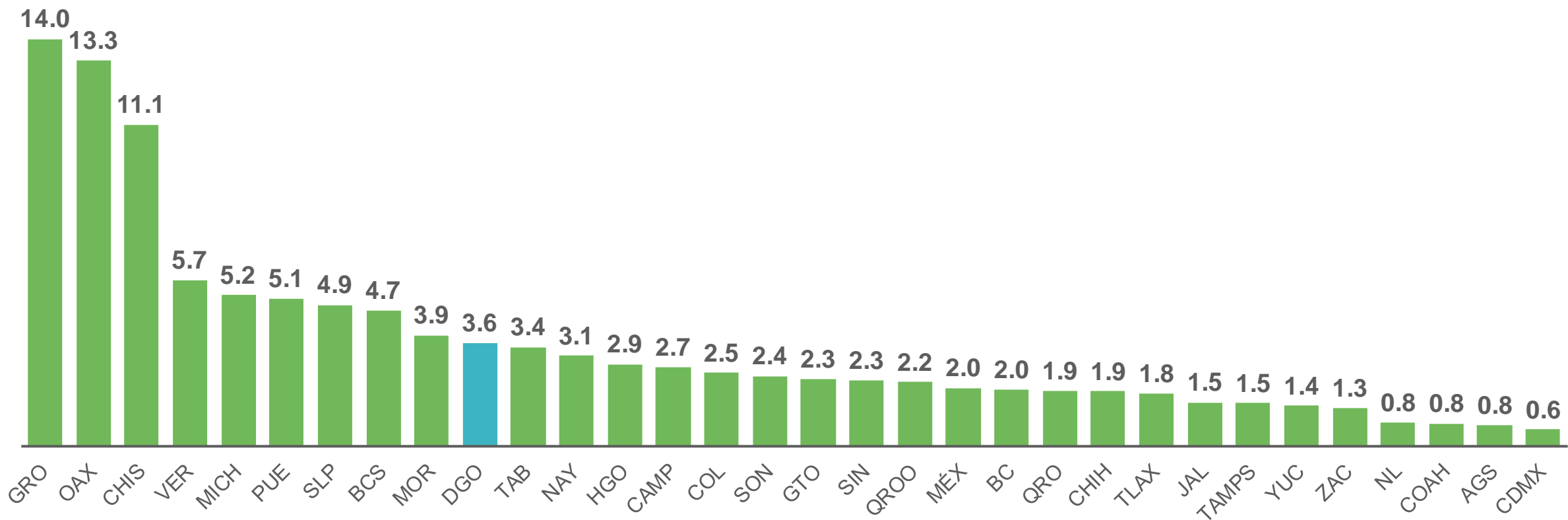

PORCENTAJE DE VIVIENDAS CON PISO DE TIERRA POR TAMAÑO DE LOCALIDAD



DGO

3.6

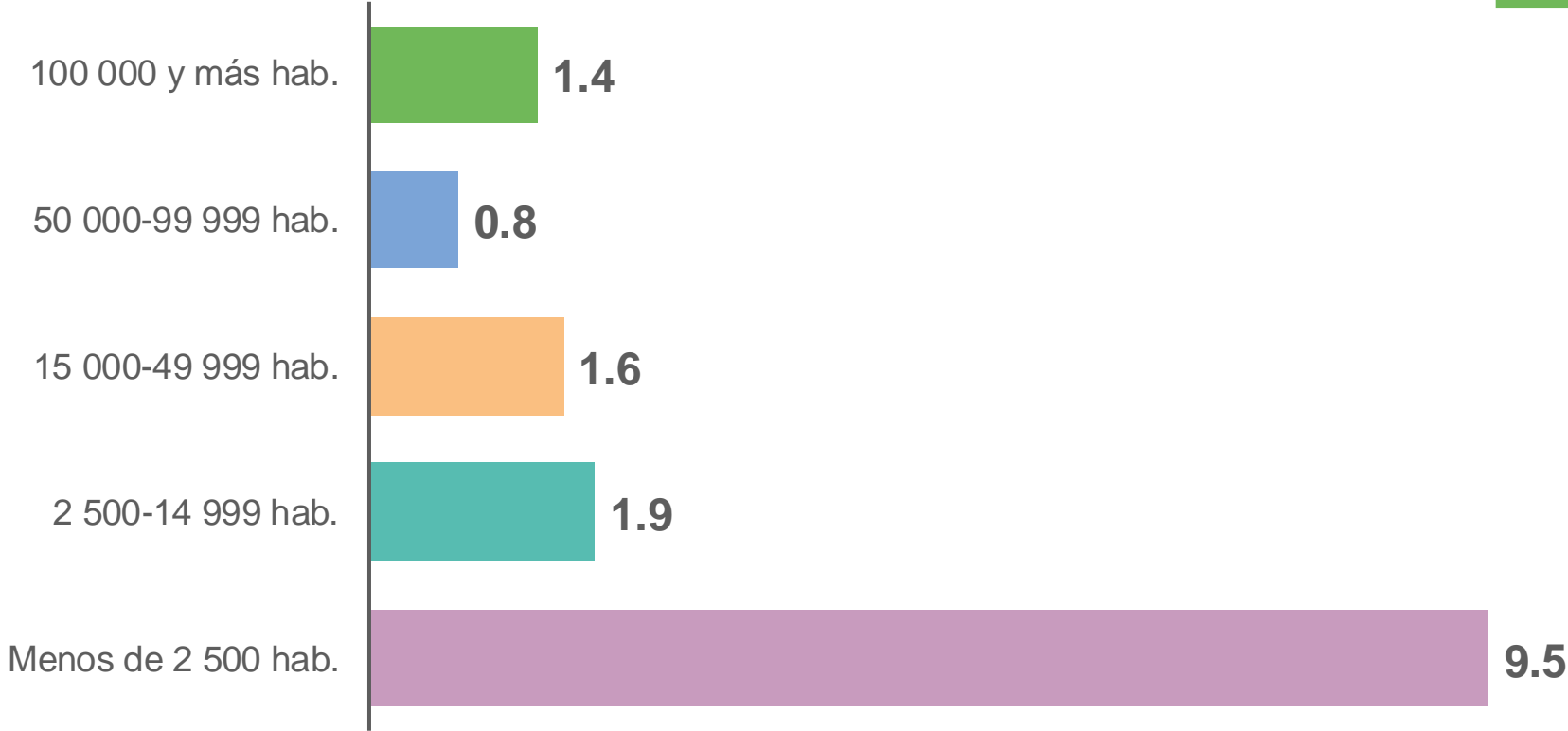

VIVIENDAS CON ENERGÍA ELÉCTRICA, 2000, 2010 Y 2020

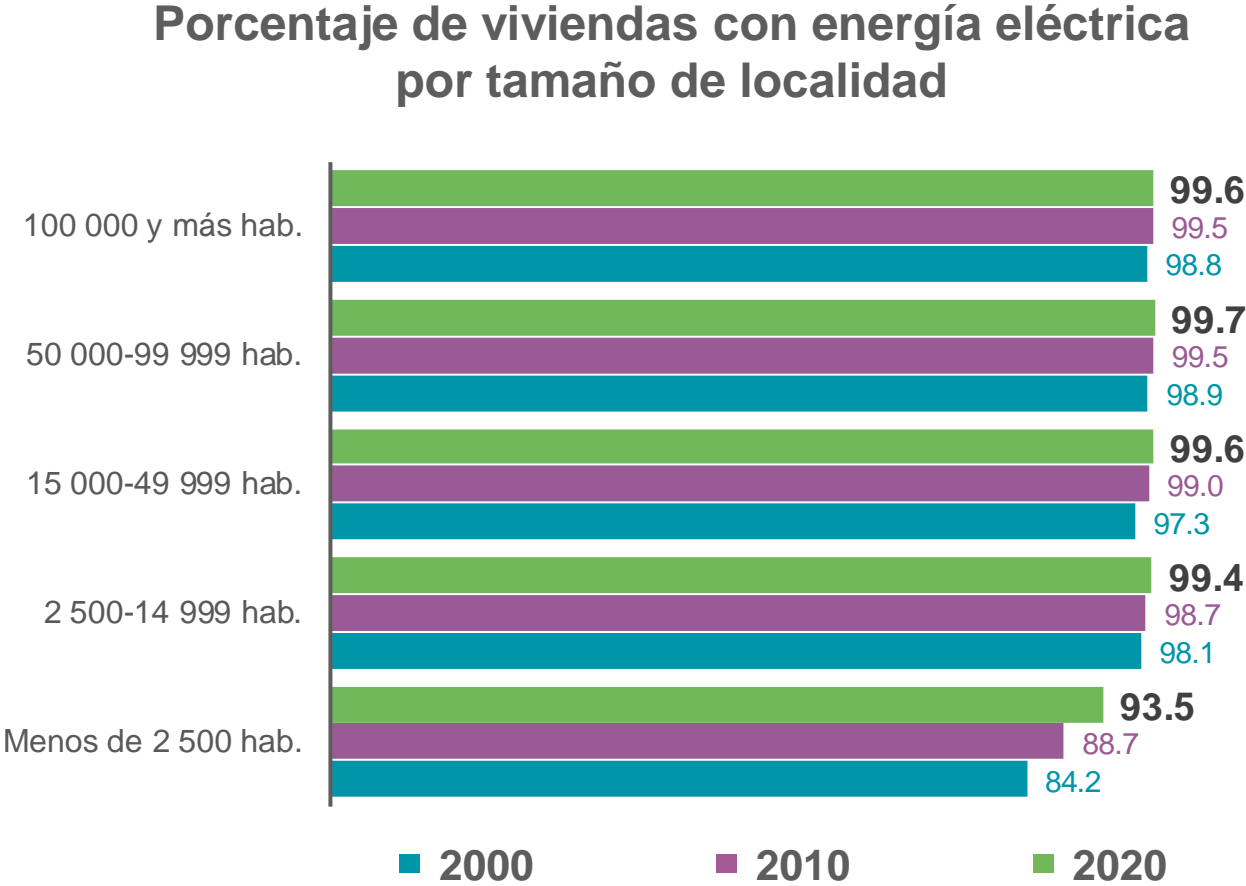
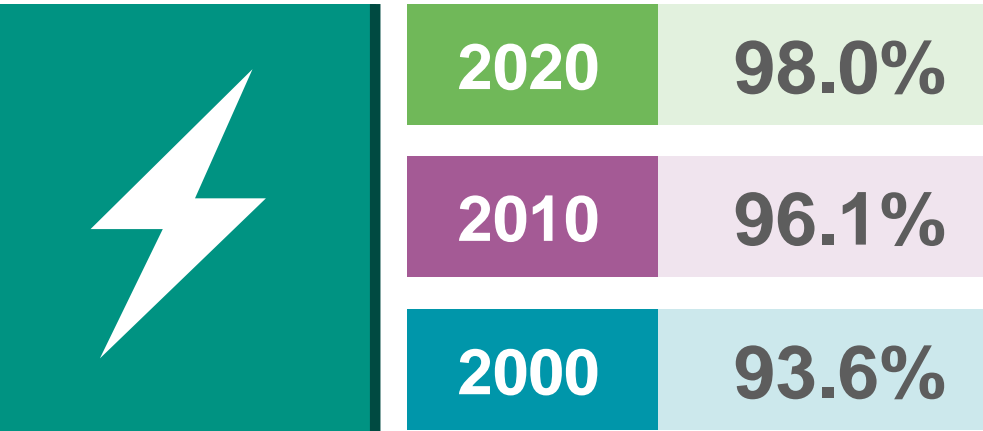

DISTRIBUCIÓN DE VIVIENDAS SEGÚN DISPONIBILIDAD DE AGUA ENTUBADA, 2000, 2010 Y 2020



Porcentaje

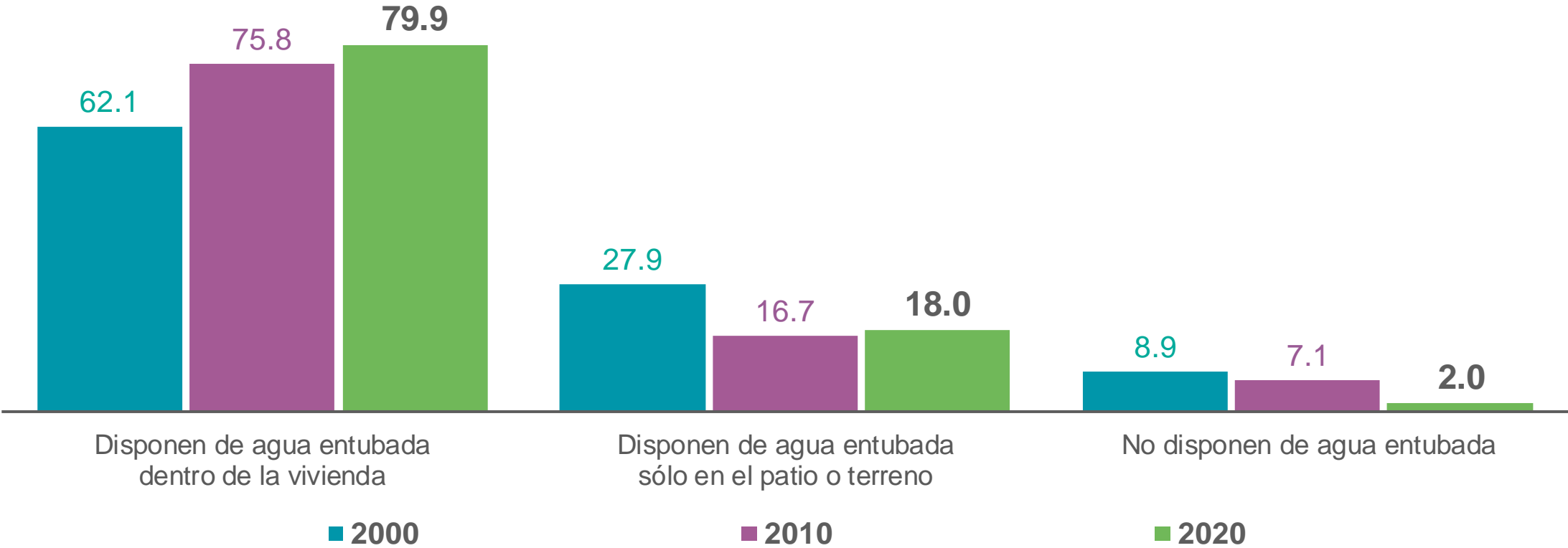

Nota: La distribución porcentual puede no sumar 100%, porque no se grafica el valor del No especificado.

DISTRIBUCIÓN DE VIVIENDAS SEGÚN DISPONIBILIDAD DE DRENAJE Y LUGAR DE DESALOJO, 2000, 2010 Y 2020



Porcentaje

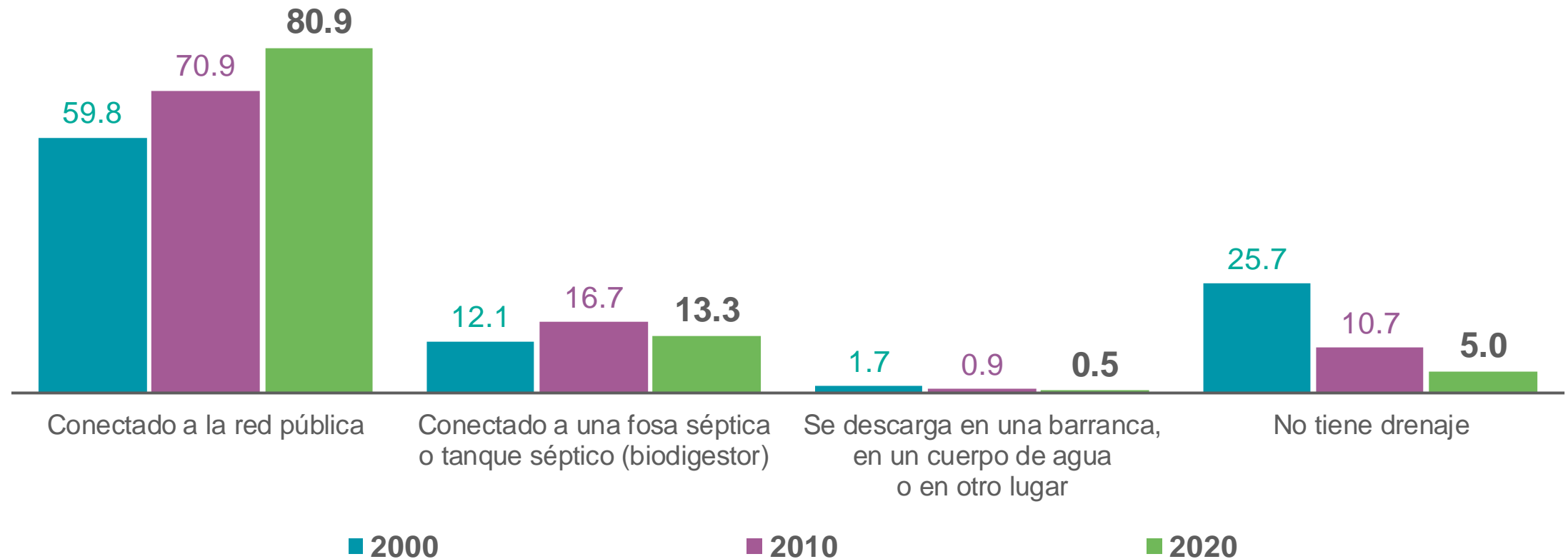

Nota: La distribución porcentual puede no sumar 100%, porque no se grafica el valor del No especificado.

PORCENTAJE DE VIVIENDAS QUE DISPONEN DE EQUIPAMIENTO PARA ALMACENAR AGUA

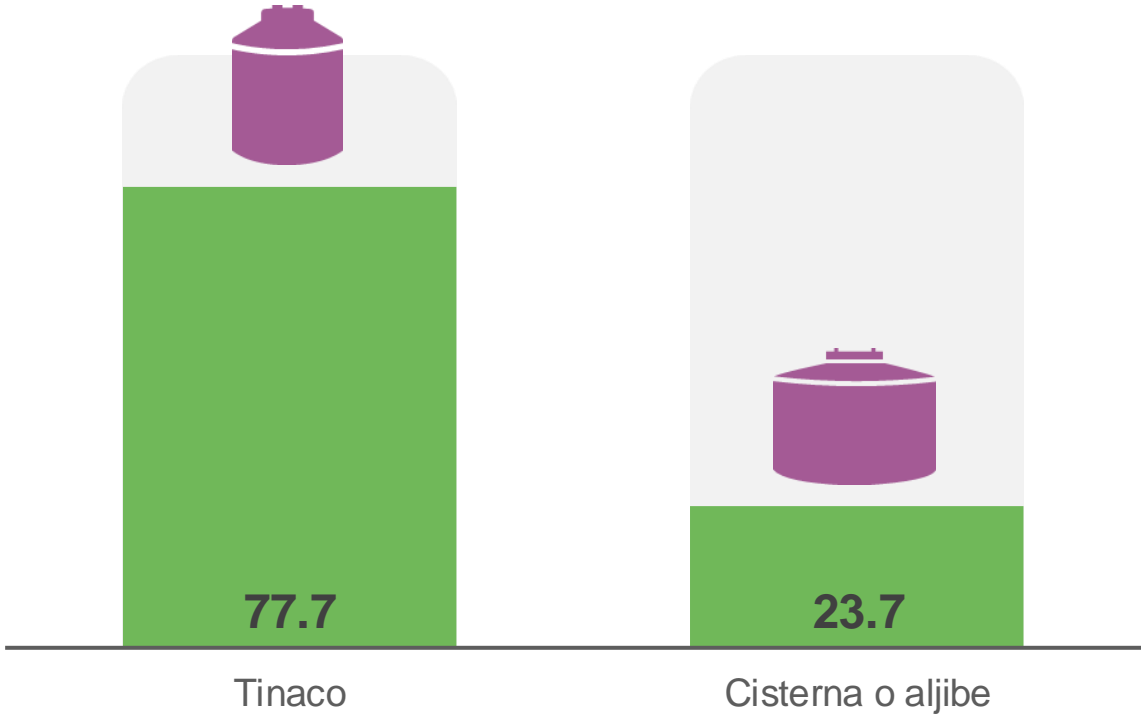
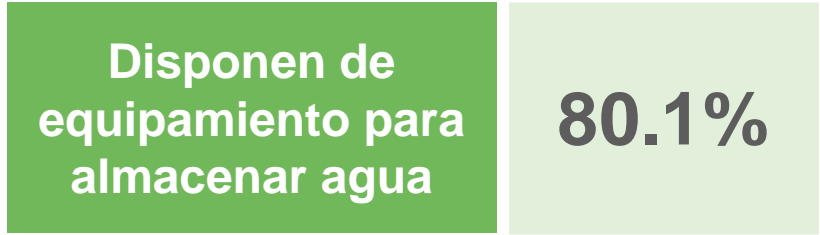

VIVIENDAS POR BIENES Y TECNOLOGÍAS DE LA INFORMACIÓN Y DE LA COMUNICACIÓN (TIC) QUE DISPONEN, 2010 Y 2020



Porcentaje

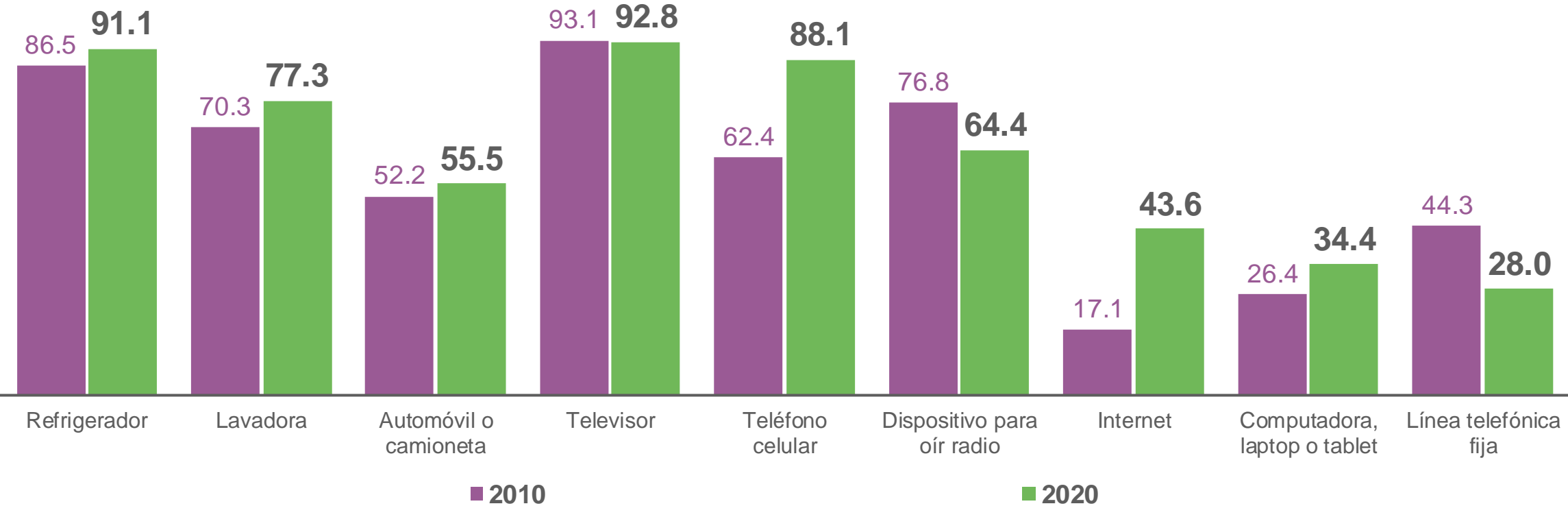

VIVIENDAS POR BIENES Y TECNOLOGÍAS DE LA INFORMACIÓN Y DE LA COMUNICACIÓN (TIC) QUE DISPONEN



Porcentaje

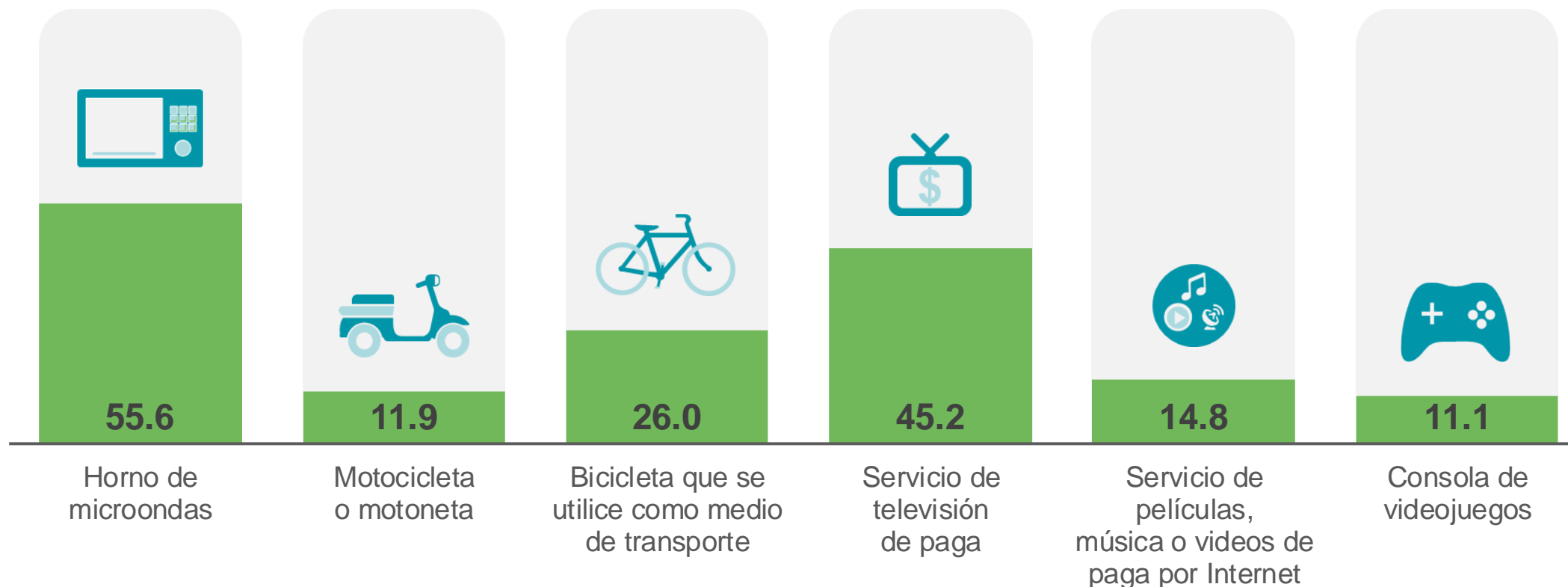



ETAPAS DE DIFUSIÓN

25 de enero de 2021

Resultados básicos

- Presentación de resultados.
- Panorama Sociodemográfico de México.
- Tabulados predefinidos del cuestionario básico.
- Tabulados interactivos (población y vivienda).
- Principales resultados por localidad.
- Principales resultados por AGEB y manzana urbana.
- Bases de datos ejemplo para acceso a microdatos.

PRODUCTOS DE DIFUSIÓN, PRIMERA ETAPA



25 de enero de 2021

Documentación

- Síntesis metodológica.
- Marco conceptual.
- Instrumentos de captación:
 - Cuestionario básico.
 - Listado de inmuebles.
- Manuales operativos.
- Clasificadores.
- Glosario.
- Acuerdo para realizar el Censo 2020.



PRODUCTOS DE DIFUSIÓN, SEGUNDA ETAPA



16 de marzo de 2021

Resultados complementarios

- Resultados del cuestionario ampliado.
- Sistema de Consulta de Información Censal (SCINCE).
- Tabulados interactivos (complementarios).
- Panorama Sociodemográfico por entidad federativa.
- Resultados de las características de las localidades y del entorno urbano.
- Resultados del cuestionario para Alojamientos de Asistencia Social.



16 de marzo de 2021

Documentación

- Cuestionario ampliado.
- Diseño de la muestra.
- Características de las localidades, entorno urbano y alojamientos de asistencia social:
 - Síntesis metodológica.
 - Instrumentos de captación.

PRODUCTOS DE DIFUSIÓN, TERCERA ETAPA



A partir del segundo semestre de 2021

Productos temáticos específicos

- Publicaciones de grupos sociales específicos.

Durante 2022

- Inventario Nacional de Viviendas.



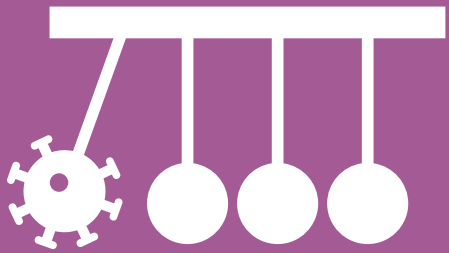

EFECTOS DE LA PANDEMIA COVID-19

CONTEXTO DE LA PANDEMIA COVID-19 DURANTE EL CENSO



27 de febrero	Primer caso confirmado en México-fase 1.
11 de marzo	OMS declara pandemia global.
14 de marzo	Inicia Jornada Nacional de Sana Distancia.
18 de marzo	Primera muerte por COVID-19 confirmada en México.
24 de marzo	Las autoridades decretan la fase 2 de la epidemia, que significa que se da contagio comunitario. Gobierno Federal suspende servicios no esenciales.
27 de marzo	Cierre del operativo de enumeración.
30 de marzo	Las autoridades de salud decretan el estado de emergencia sanitaria. Continúa la suspensión de actividades no esenciales. Nuevas medidas prohíben entrevistas cara a cara.
Junio - julio	Se retoman entrevistas cara a cara en cada entidad de acuerdo al semáforo sanitario.

EFECTOS DE LA PANDEMIA COVID-19 EN EL OPERATIVO DE ENUMERACIÓN

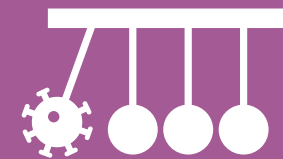

Temor adicional de los informantes, ahora al contagio

Sobre todo en la última semana de marzo, incremento en no respuesta e incluso algunas agresiones a entrevistadores.

Medidas de higiene y sana distancia para el personal

Desde mediados de marzo, distribución de recursos al personal que visita las viviendas para adquirir cubrebocas, gel antibacterial o jabón para manos.

Mayor rotación de personal

Los últimos días de la enumeración se presentaron algunas ausencias de personal, se retiró personal del grupo de riesgo y aislamiento de equipos de trabajo como medida preventiva.



EFFECTOS DE LA PANDEMIA COVID-19

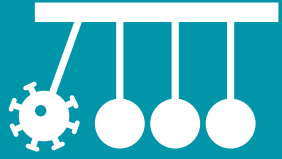

- La pandemia del COVID-19 afectó tanto el operativo de captación de información como el trabajo de gabinete del Censo 2020.
- Se tuvieron que reprogramar y suspender distintas etapas del censo y obligó al INEGI a adaptarse a las situaciones que cada día se presentaban.
- En todo momento se priorizó la seguridad del personal, así como de la población en general.
- Aunque se le dio mayor impulso a la autoenumeración, no se obtuvo la respuesta que se esperaba.





¡GRACIAS!

¡CONSÚÚÚLTALOS!

Conociendo
México

800 111 46 34 • www.inegi.org.mx • atencion.usuarios@inegi.org.mx

