

PRESENTACIÓN DE RESULTADOS

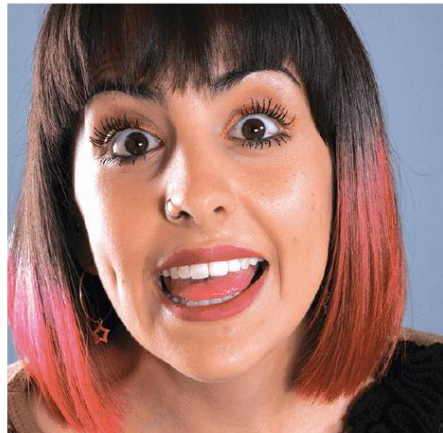

Oaxaca

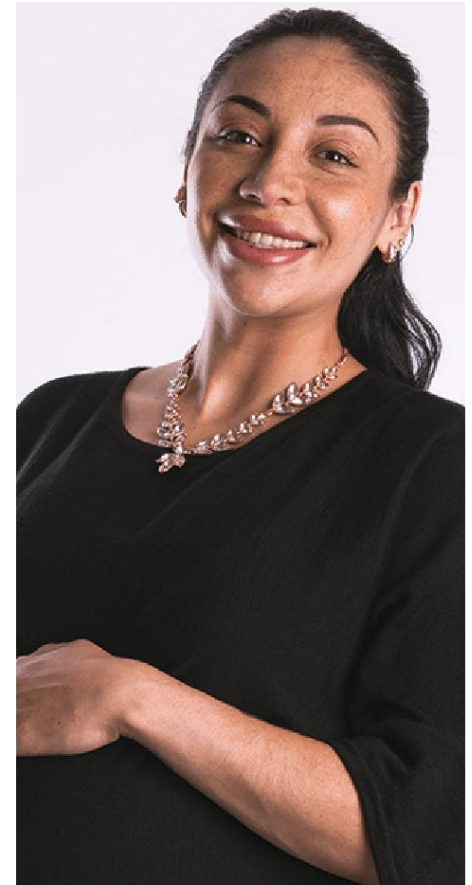

CONTENIDO



Características del Censo 2020



Población



Fecundidad



Mortalidad



Migración



Etnicidad



Discapacidad



Educación



Características económicas



Servicios de salud



Situación conyugal



Religión



Hogares censales



Vivienda



Etapas de difusión



Efectos de la pandemia COVID-19



OBJETIVO DEL CENSO DE POBLACIÓN Y VIVIENDA 2020



Producir información sobre la **dimensión, estructura y distribución espacial** de la **población**, así como de sus principales **características socioeconómicas y culturales**.

Obtener la **cuenta de viviendas** y algunas de sus **características**.

El **censo muestra** la continuación de **tendencias demográficas, económicas y sociales**.



CUESTIONARIO BÁSICO



Para la enumeración exhaustiva,
con **38 preguntas**.



La entrevista tomó en promedio
12 minutos (+- 5 min).



CARACTERÍSTICAS METODOLÓGICAS



Las poblaciones **objeto de estudio** son **las viviendas** y los **residentes habituales** del país.



Entrevista directa a una persona informante adecuado.

18+

Persona informante adecuado, jefa o jefe de la vivienda o persona de 18 años y más de edad que es residente de la vivienda y que conozca los datos de sus ocupantes.



Cuestionario digital o impreso, métodos complementarios: **autoenumeración** por Internet y **entrevista asistida por teléfono**.



Al menos tres visitas a las viviendas, en distinto horario o día, para conseguir la entrevista.



Periodo de levantamiento.
Del 2 al 27 de marzo de 2020.



Momento de referencia.
15 de marzo de 2020.



TEMAS Y VARIABLES DE POBLACIÓN Y VIVIENDA



Población

| Temas | Cuestionario básico |
|------------------------------------|---------------------|
| Residentes habituales, sexo y edad | 2 |
| Hogares censales ¹ | 1 |
| Fecundidad y mortalidad | 2 |
| Migración | 4 |
| Discapacidad | 4 |
| Etnicidad | 4 |
| Situación conyugal | 1 |
| Educación | 4 |
| Servicios de salud | 1 |
| Características económicas | 3 |
| Religión | 1 |
| Total | 27 |

Vivienda

| Temas | Cuestionario básico |
|---|---------------------|
| Enumeración de las viviendas | 1 |
| Características constructivas | 2 |
| Tamaño y uso del espacio | 2 |
| Servicios básicos e instalaciones sanitarias | 10 |
| Equipamiento | 2 |
| Bienes y vehículos | 6 |
| Tecnologías de la información y la comunicación (TIC) | 9 |
| Viviendas colectivas | 1 |
| Total | 33 |

¹ Unidad formada por una o más personas, vinculadas o no por lazos de parentesco, que residen habitualmente en la misma vivienda particular.



RESULTADOS DEL LEVANTAMIENTO



Viviendas visitadas, habitadas y deshabitadas y de uso temporal

| Entidad federativa | Visitadas | Habitadas | | Deshabitadas y de uso temporal ¹ | |
|--------------------|-----------|-----------|------|---|------|
| | | Total | % | Total | % |
| Oaxaca | 1 570 618 | 1 126 544 | 71.7 | 444 074 | 28.3 |

Viviendas habitadas, con entrevista y sin entrevista

| Entidad federativa | Viviendas habitadas | | Con entrevista | | Sin entrevista | |
|--------------------|---------------------|------------|----------------|------|----------------|-----|
| | Particulares | Colectivas | Total | % | Total | % |
| Oaxaca | 1 125 892 | 652 | 1 111 826 | 98.7 | 14 718 | 1.3 |

¹ Viviendas deshabitadas son las que están totalmente construidas y disponibles para ser habitadas y que al momento del levantamiento censal no tienen residentes habituales, no son de uso temporal y no son utilizadas como locales con actividad económica; viviendas de uso temporal son las que están destinadas para vacacionar, descansar o vivir algunos días, etcétera.





POBLACIÓN

POBLACIÓN TOTAL EN OAXACA

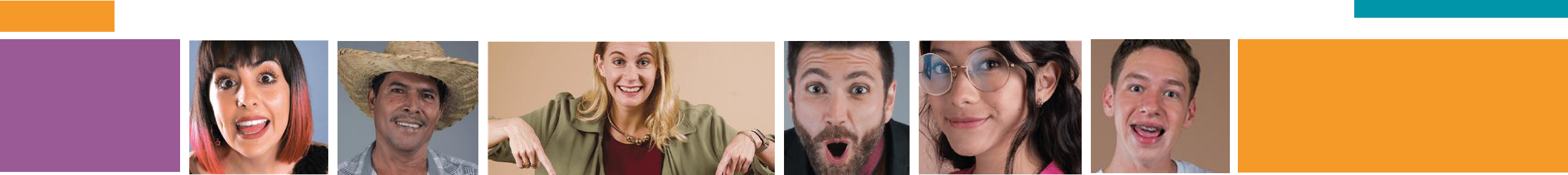

4 132 148



POBLACIÓN TOTAL Y TASA DE CRECIMIENTO PROMEDIO ANUAL, 1895-2020

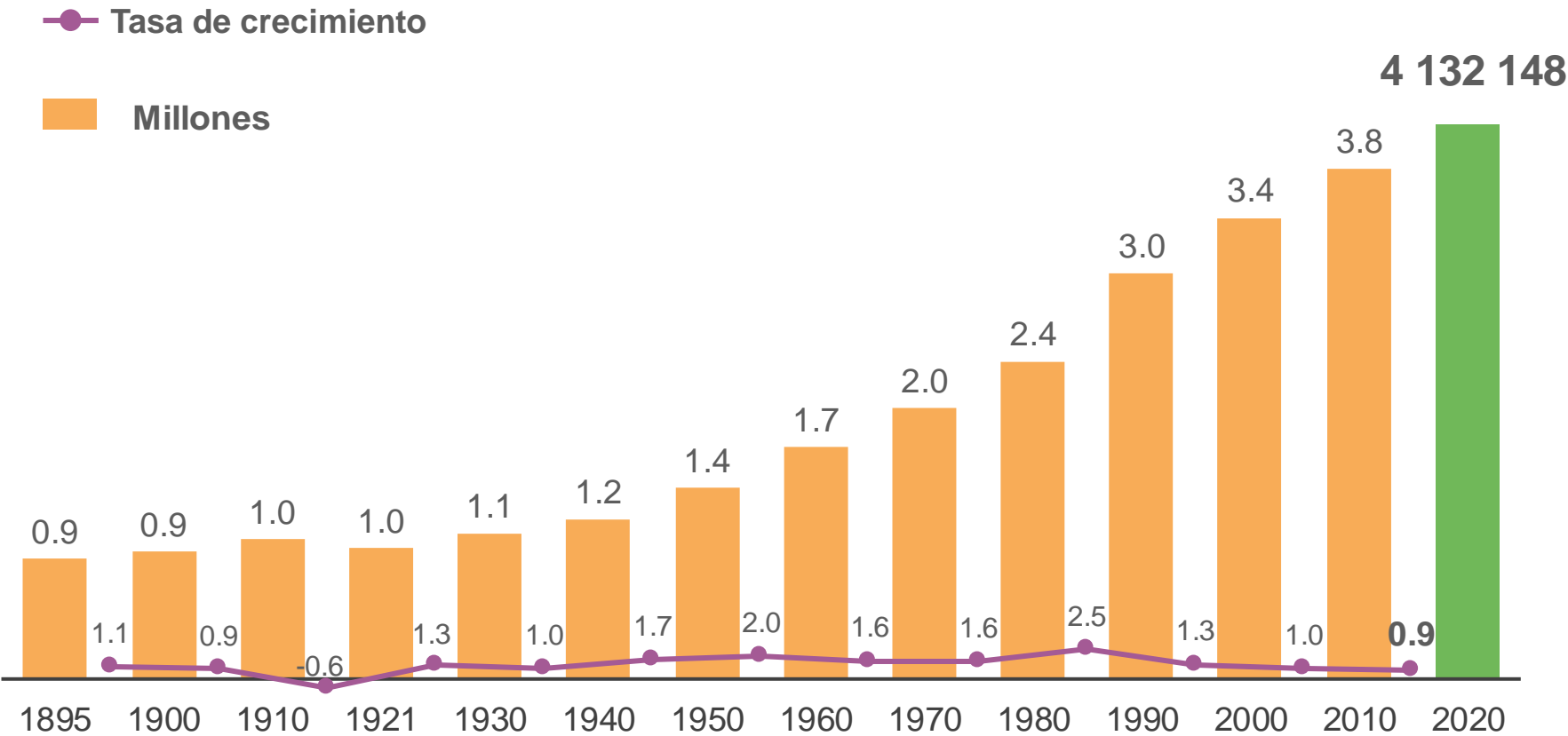

Oaxaca ocupa el lugar 10 a nivel nacional por su número de habitantes, mismo lugar con respecto a 2010.

CONFORMACIÓN DE LA POBLACIÓN TOTAL



Se compone de la cuenta de **residentes en viviendas particulares** y **colectivas**, así como la población del **Servicio Exterior Mexicano** que realiza funciones en otro país y la cuenta de **población que carece de vivienda**.

En el **Censo de Población y Vivienda 2020** esta cuenta fue la siguiente:

| Población: | Total |
|----------------------------------|------------------|
| en viviendas particulares | 4 113 413 |
| en viviendas colectivas | 18 560 |
| en el Servicio Exterior Mexicano | - |
| sin vivienda | 175 |
| Total | 4 132 148 |

HOMBRES Y MUJERES EN OAXACA

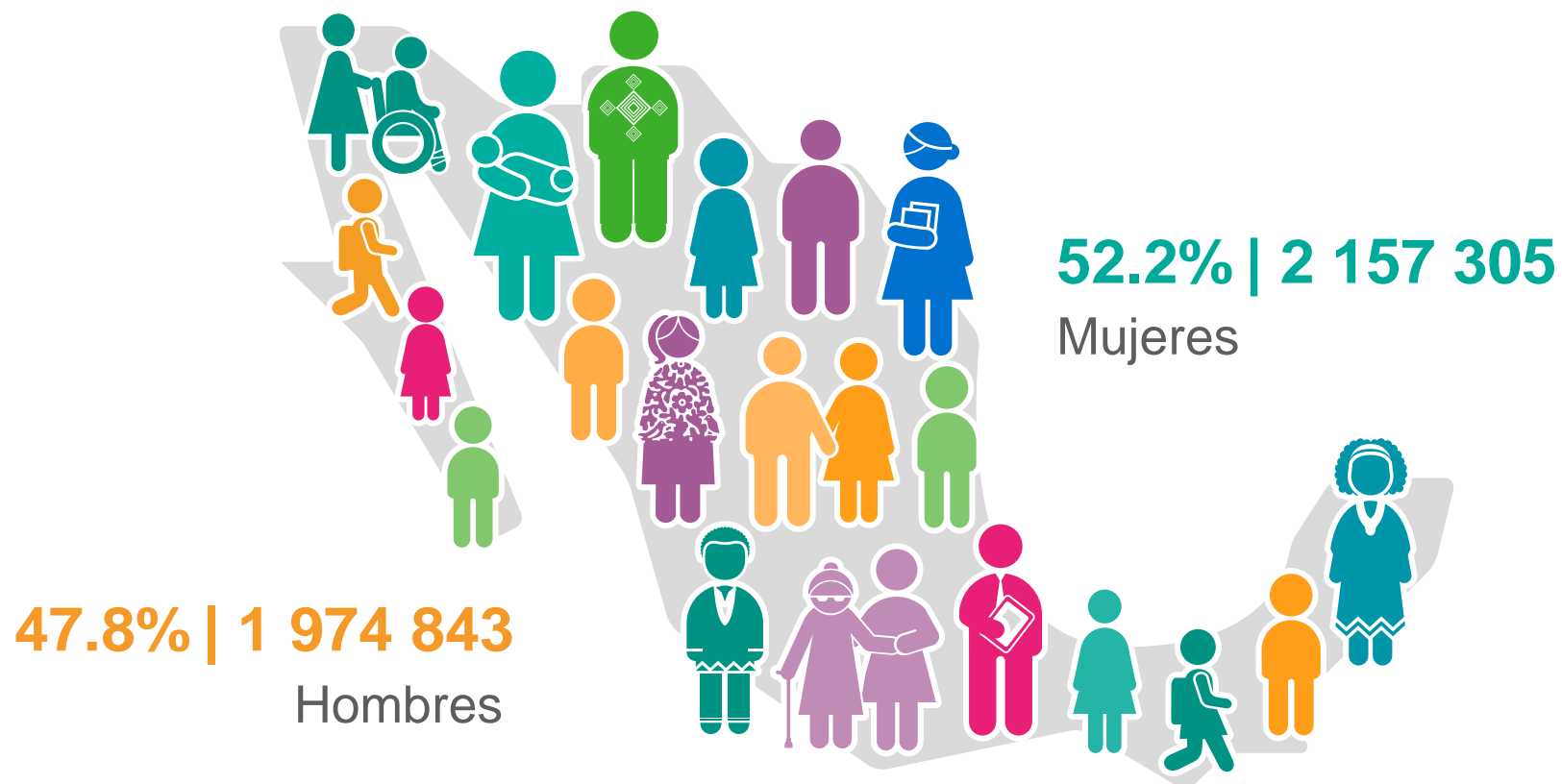

Santiago Tepetlapa tiene
el mayor porcentaje de
mujeres, 60.0 por ciento.

San Bartolomé Zoogocho
tiene el mayor porcentaje
de hombres, 53.9 por
ciento.

ESTRUCTURA DE LA POBLACIÓN, 2000, 2010 Y 2020

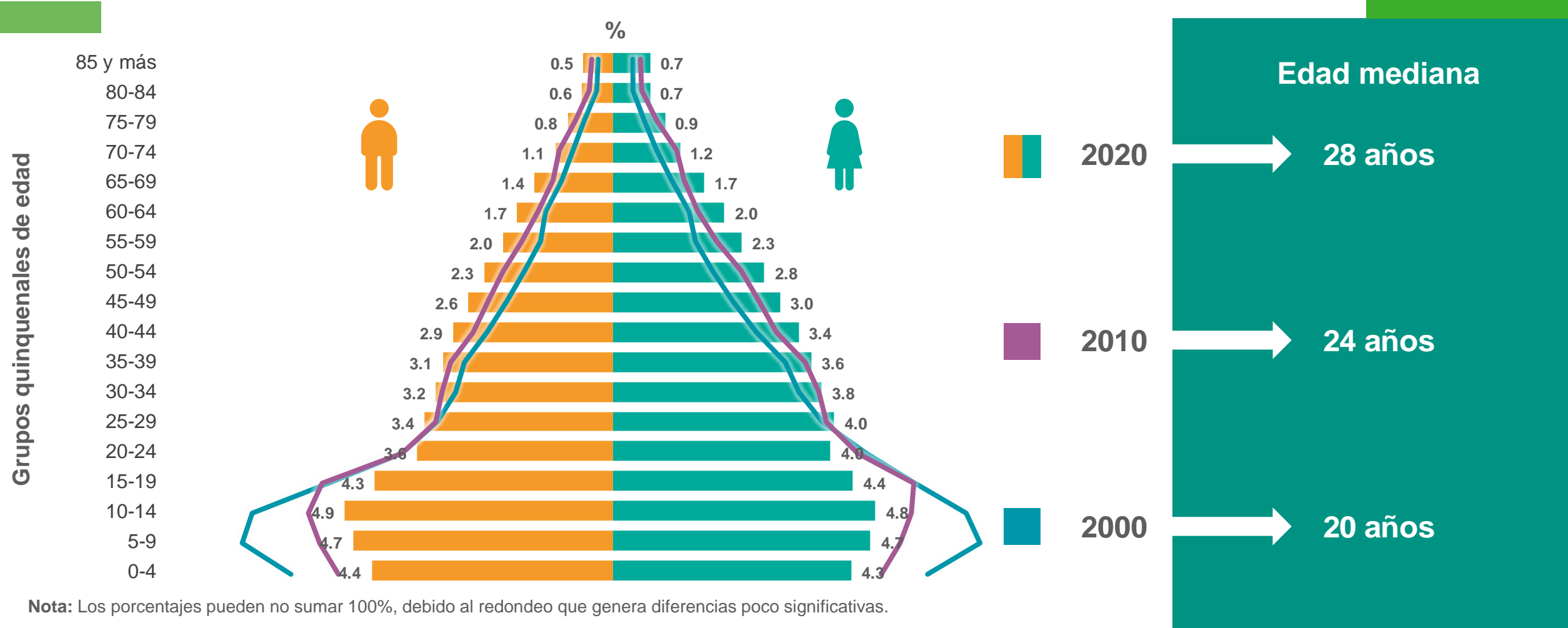

MUNICIPIO MÁS JOVEN Y EL MÁS ENVEJECIDO



Coicoyán de las Flores

Población
9 563

Oaxaca

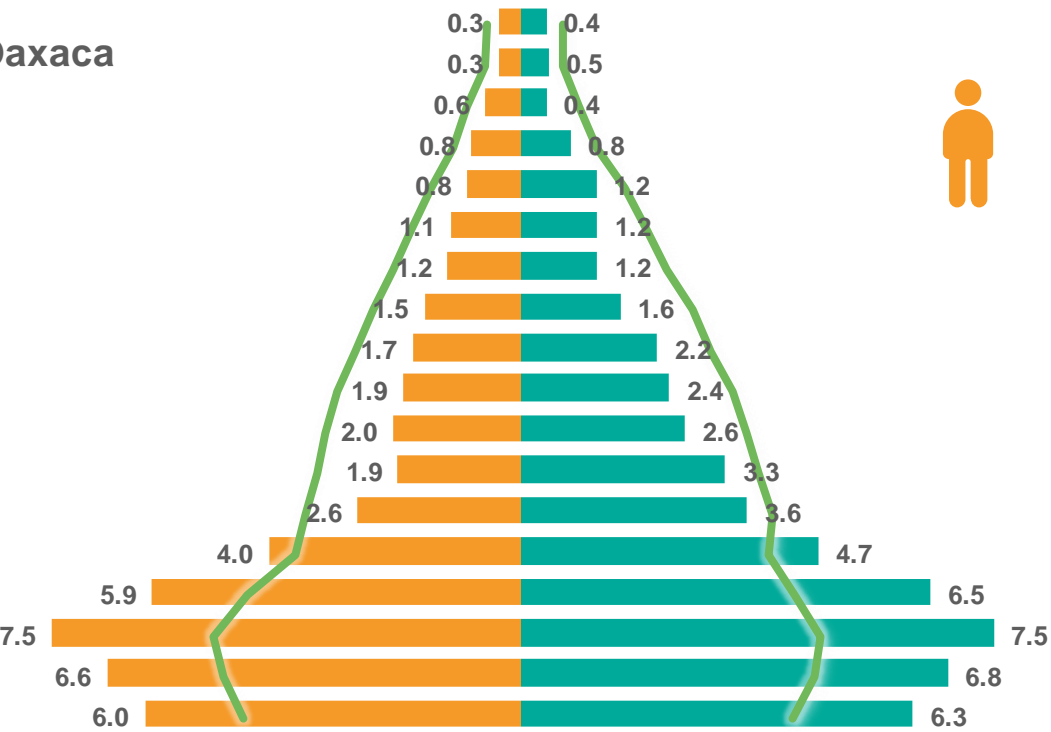

18 años de edad mediana

Santa Magdalena Jicotlán

Población
81



Grupos quinquenales de edad

85 y más
80-84
75-79
70-74
65-69
60-64
55-59
50-54
45-49
40-44
35-39
30-34
25-29
20-24
15-19
10-14
5-9
0-4

%

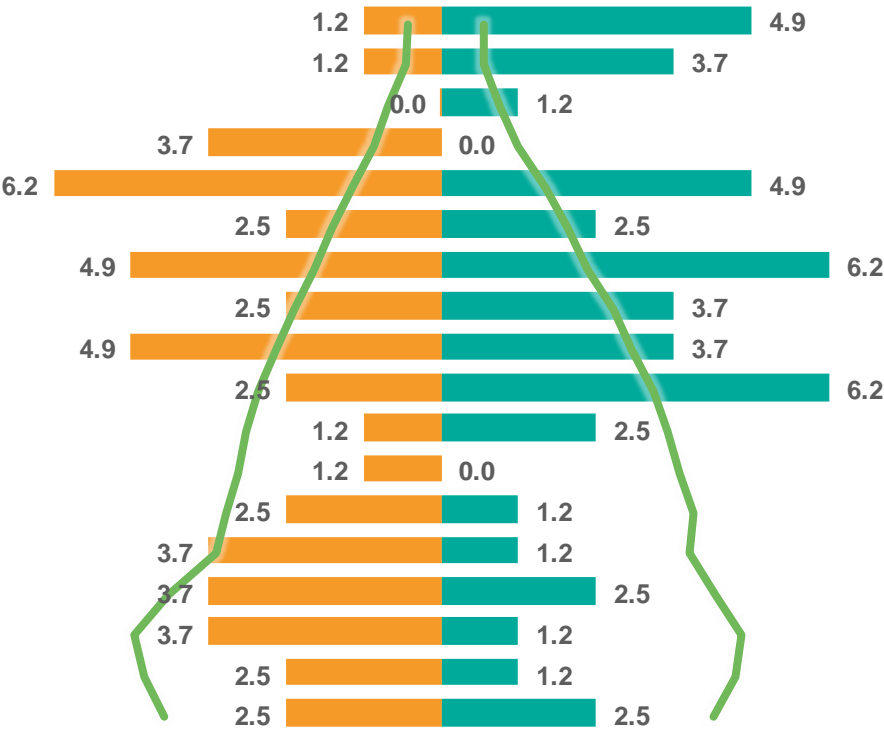

49 años de edad mediana

Nota: Los porcentajes pueden no sumar 100%, debido al redondeo que genera diferencias poco significativas.

DISTRIBUCIÓN DE LA POBLACIÓN POR GRUPOS DE EDAD, 2000, 2010 Y 2020



Porcentaje

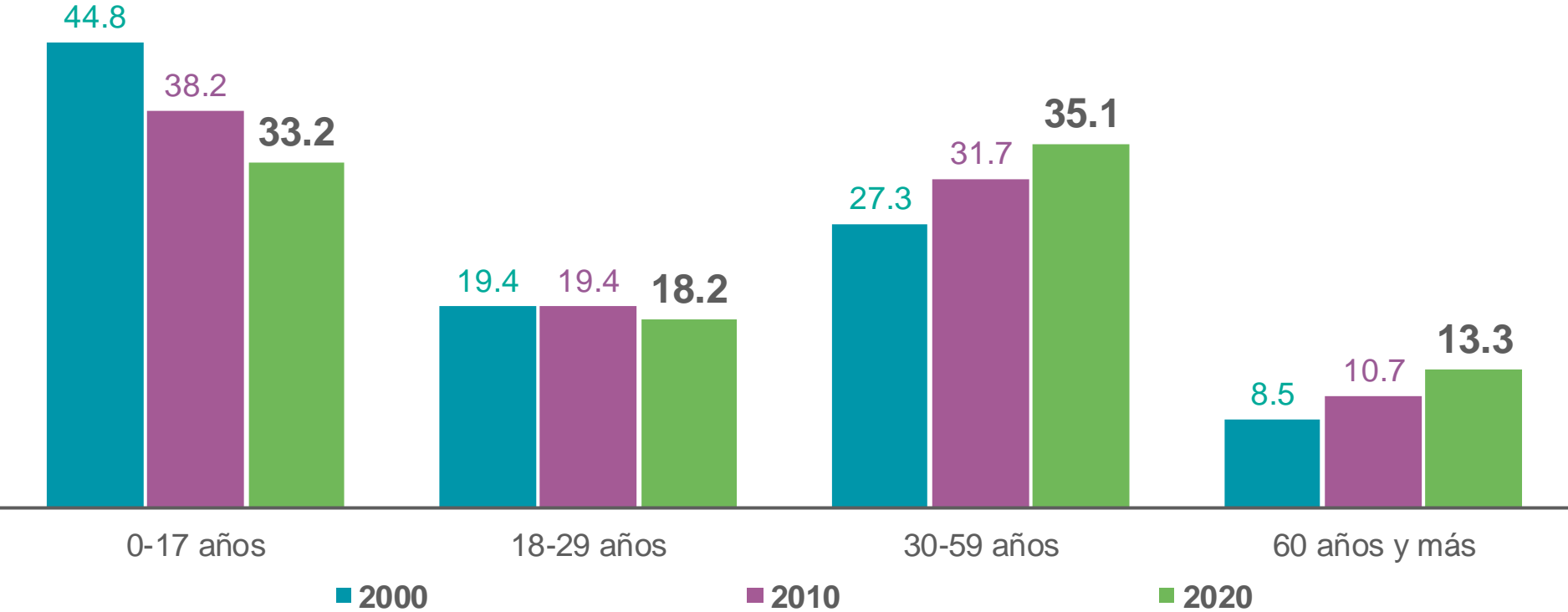

Nota: La distribución porcentual puede no sumar 100%, porque no se grafica el valor del No especificado.

ESTRATIFICACIÓN DE LAS ENTIDADES FEDERATIVAS SEGÚN SU POBLACIÓN

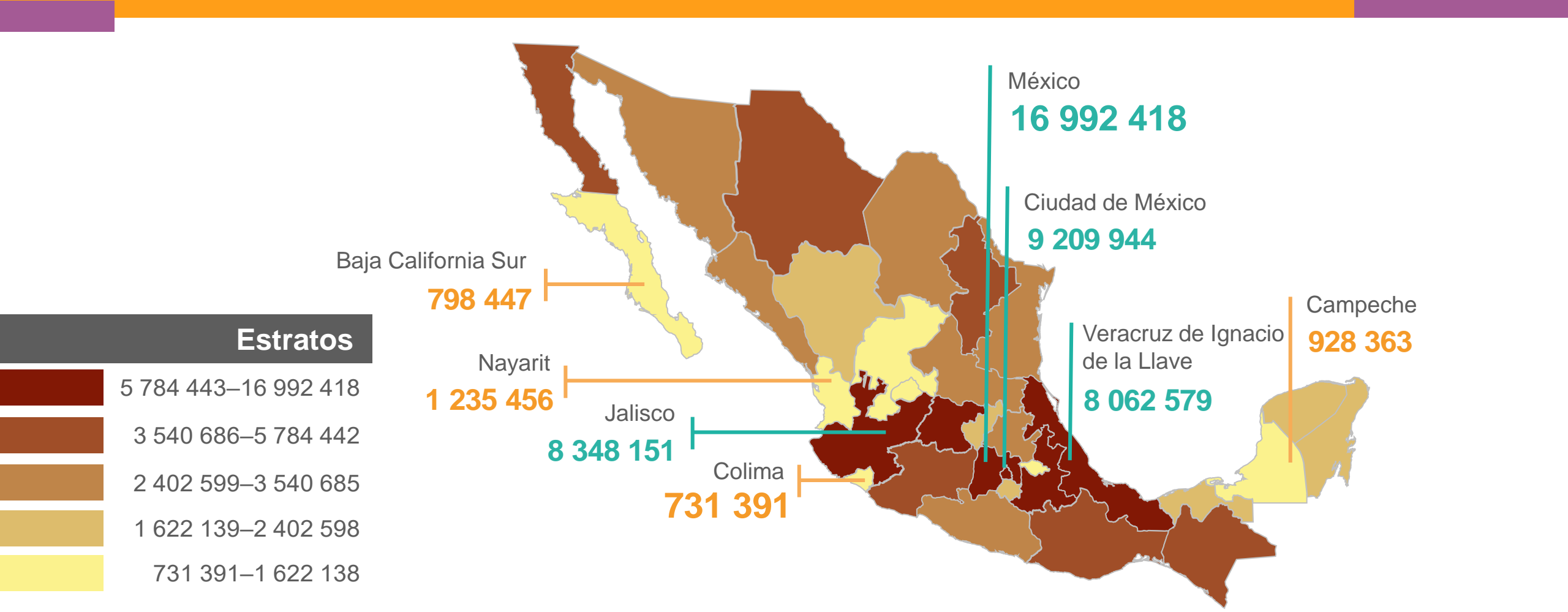

POBLACIÓN TOTAL POR ENTIDAD FEDERATIVA



NACIONAL 126 014 024

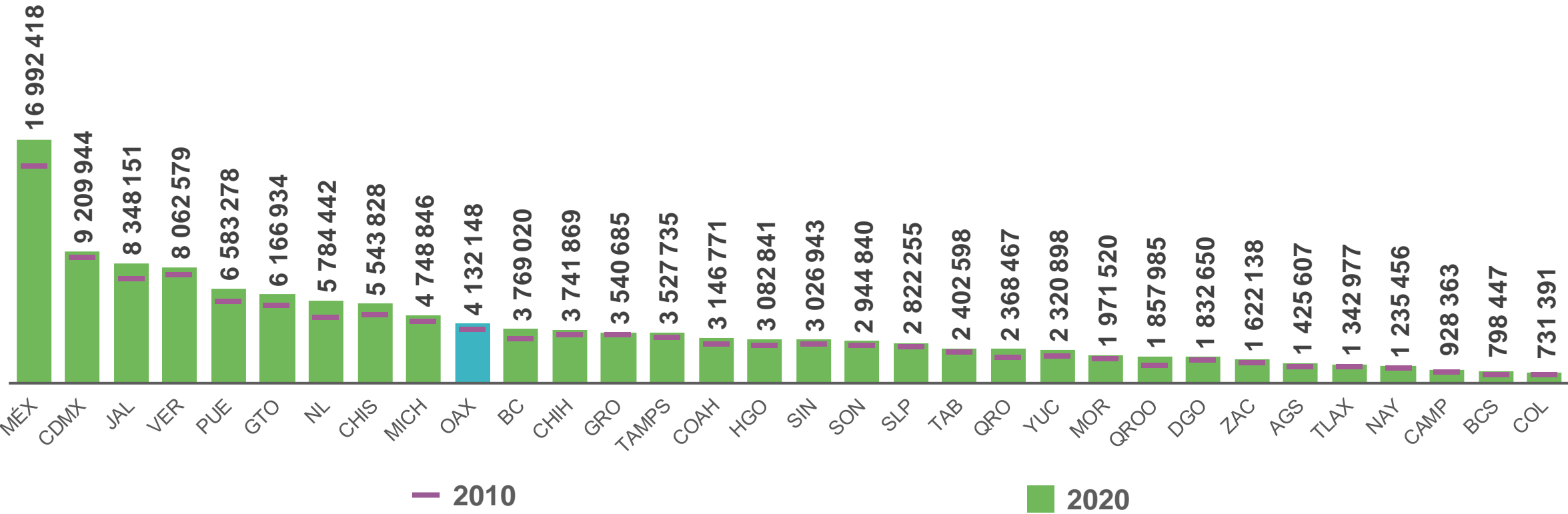

TASA DE CRECIMIENTO DE LA POBLACIÓN POR ENTIDAD FEDERATIVA, 2010 Y 2020



| | |
|------|-----|
| 2020 | 1.2 |
| 2010 | 1.4 |

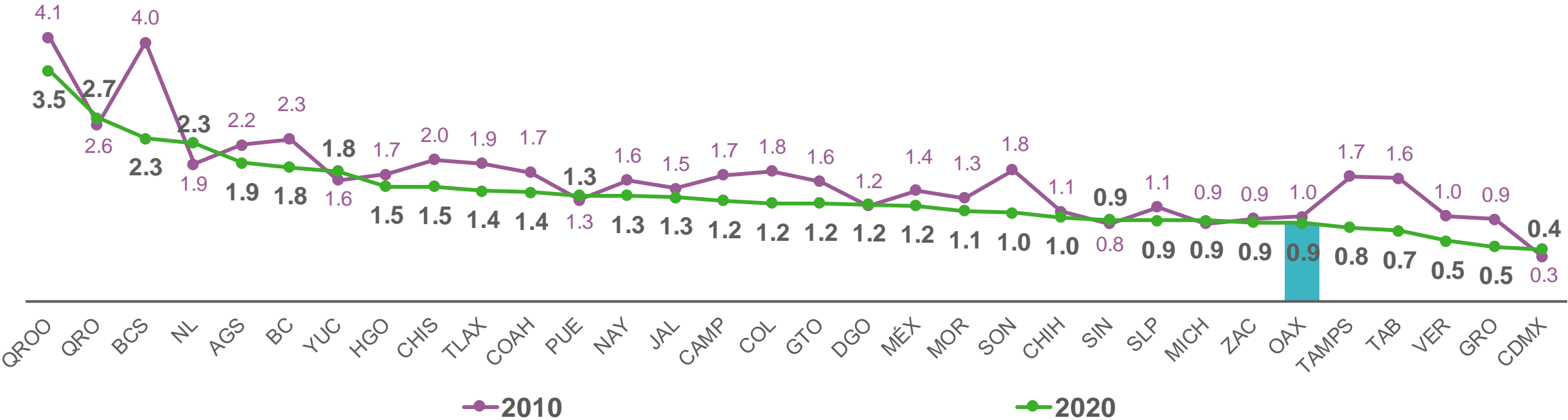

MUNICIPIOS CON MAYOR Y MENOR POBLACIÓN

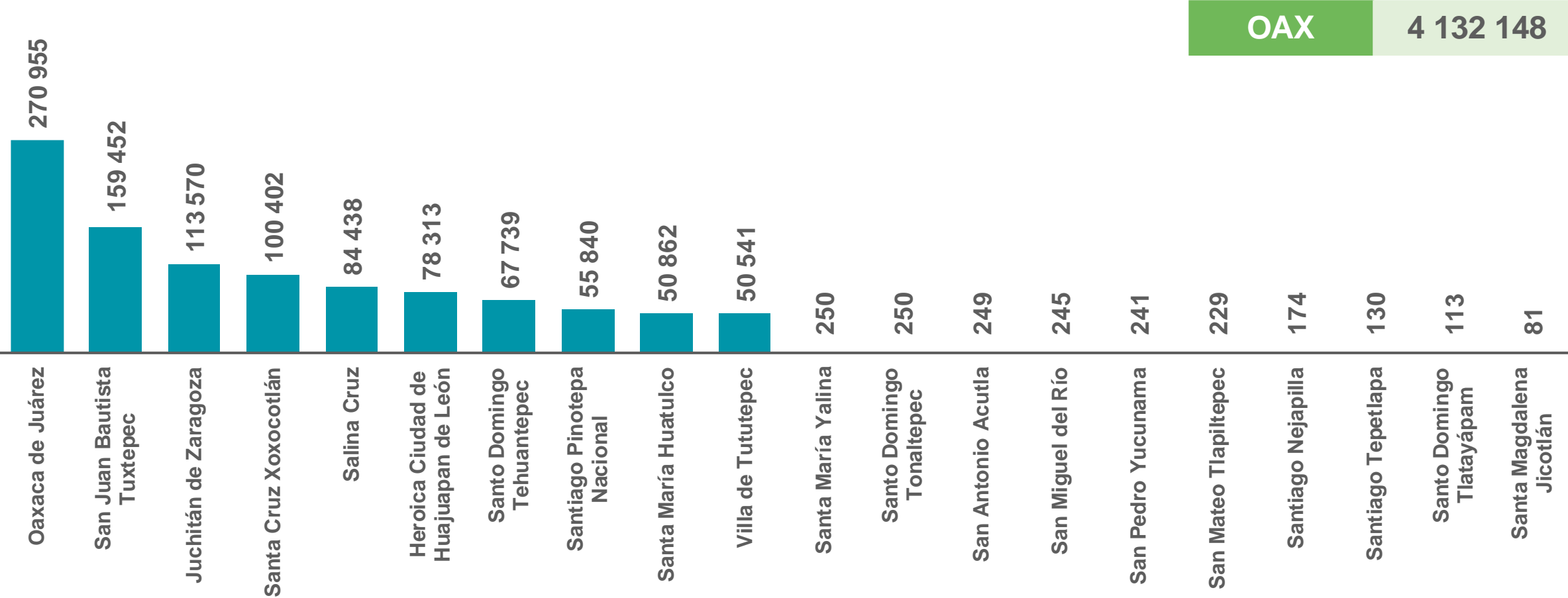

MUNICIPIOS CON MAYOR Y MENOR TASA DE CRECIMIENTO



RELACIÓN HOMBRES-MUJERES POR GRUPOS QUINQUENALES DE EDAD

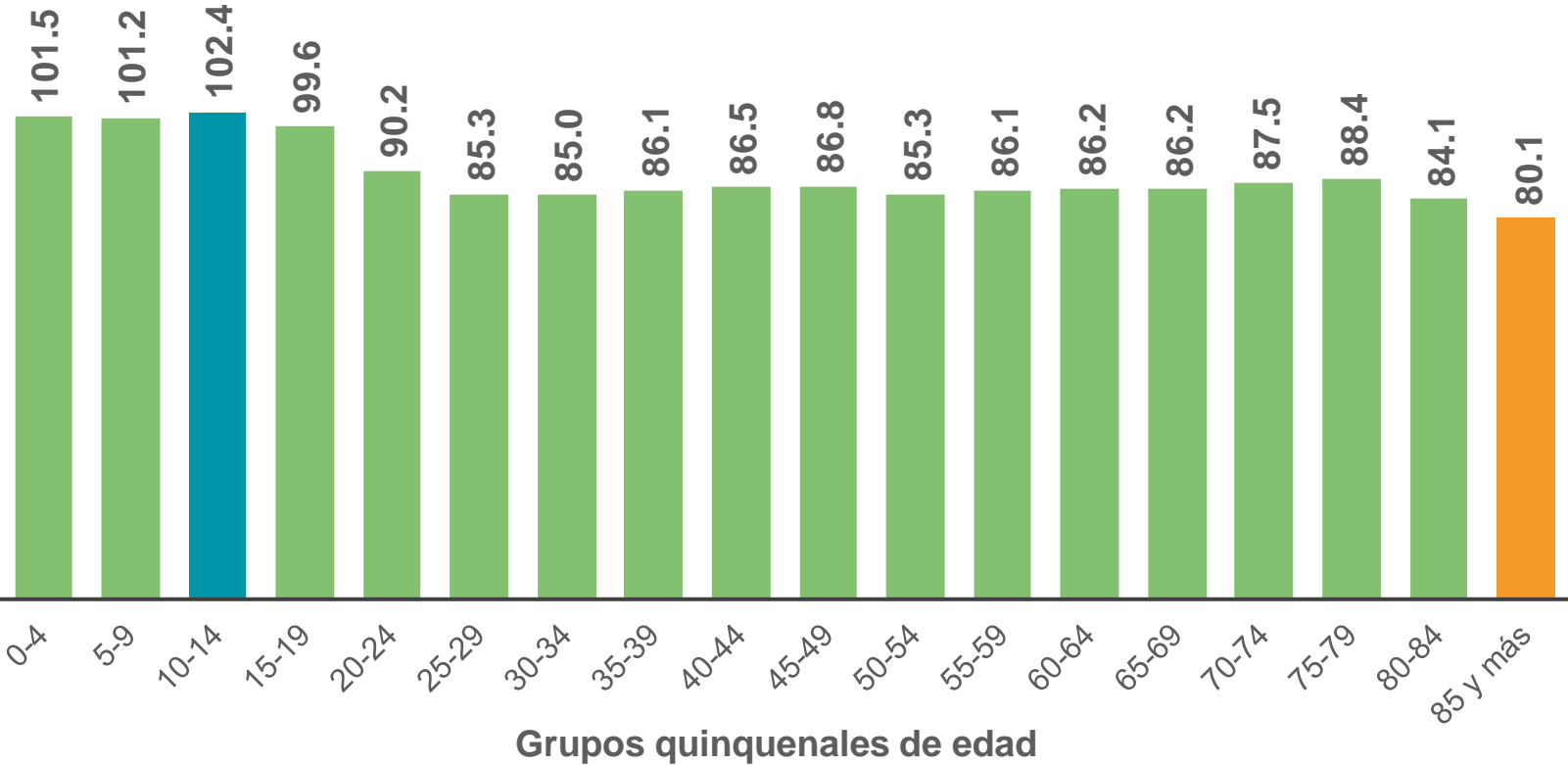

Por cada 100 mujeres hay 92 hombres.

RAZÓN DE DEPENDENCIA TOTAL, INFANTIL Y DE VEJEZ, 2000, 2010 Y 2020

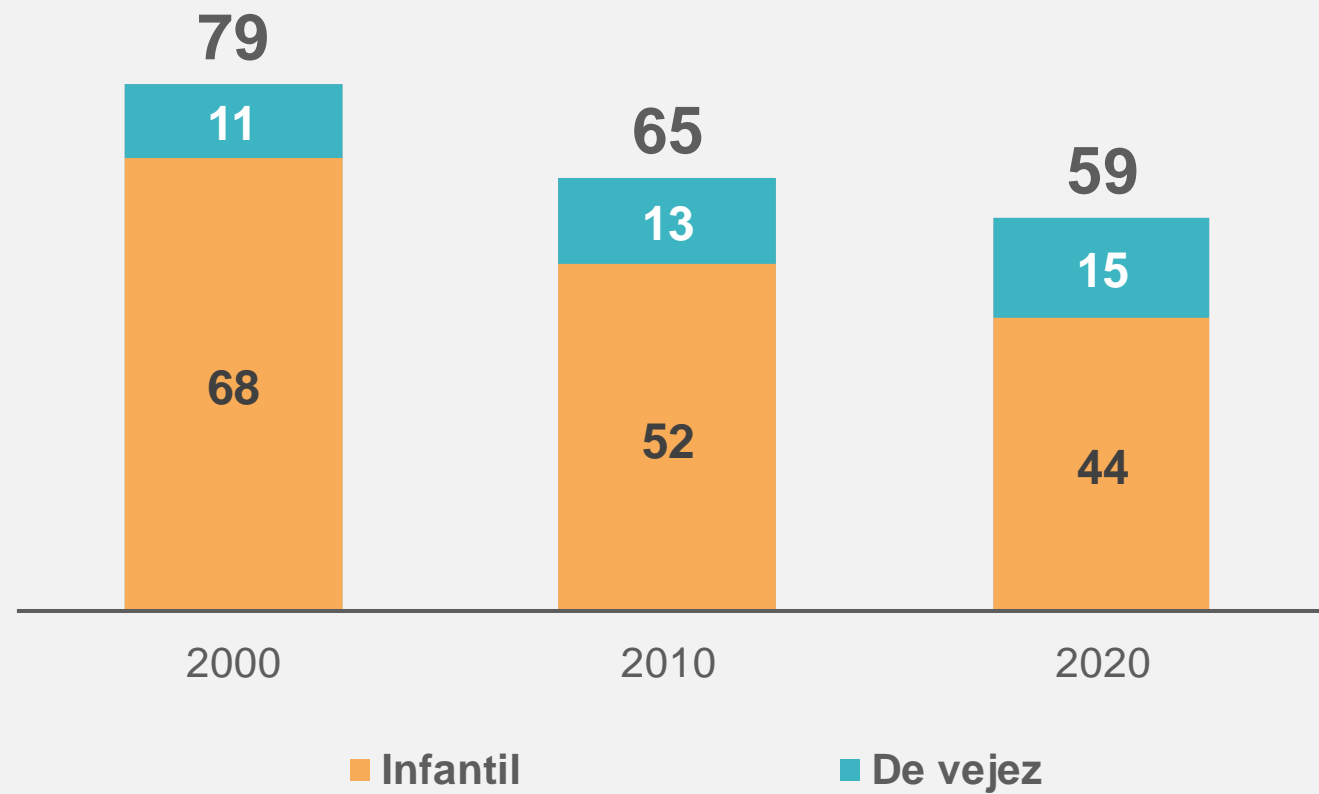

En 2020, hay 59 dependientes por cada 100 personas en edad de trabajar.

Nota: Se refiere a la proporción de población de 0 a 14 y la de 65 años y más respecto a la de 15 a 64 años.

PORCENTAJE DE POBLACIÓN DE 65 AÑOS Y MÁS POR ENTIDAD FEDERATIVA



| | |
|------|-----|
| 2020 | 8.2 |
| 2010 | 6.3 |

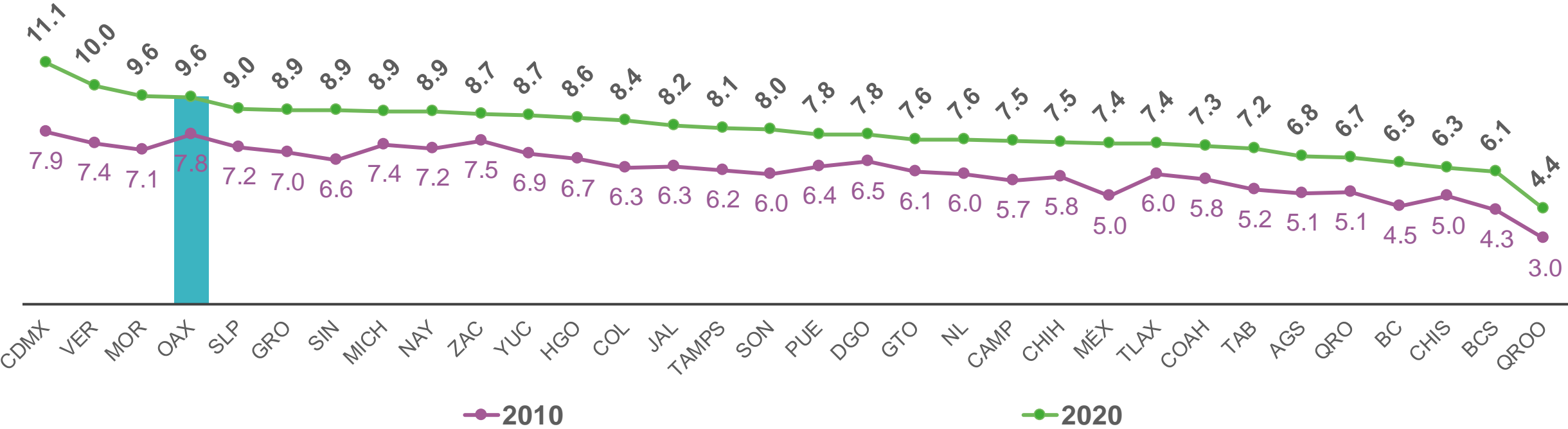

MUNICIPIOS CON MAYOR Y MENOR PORCENTAJE DE POBLACIÓN DE 65 AÑOS Y MÁS

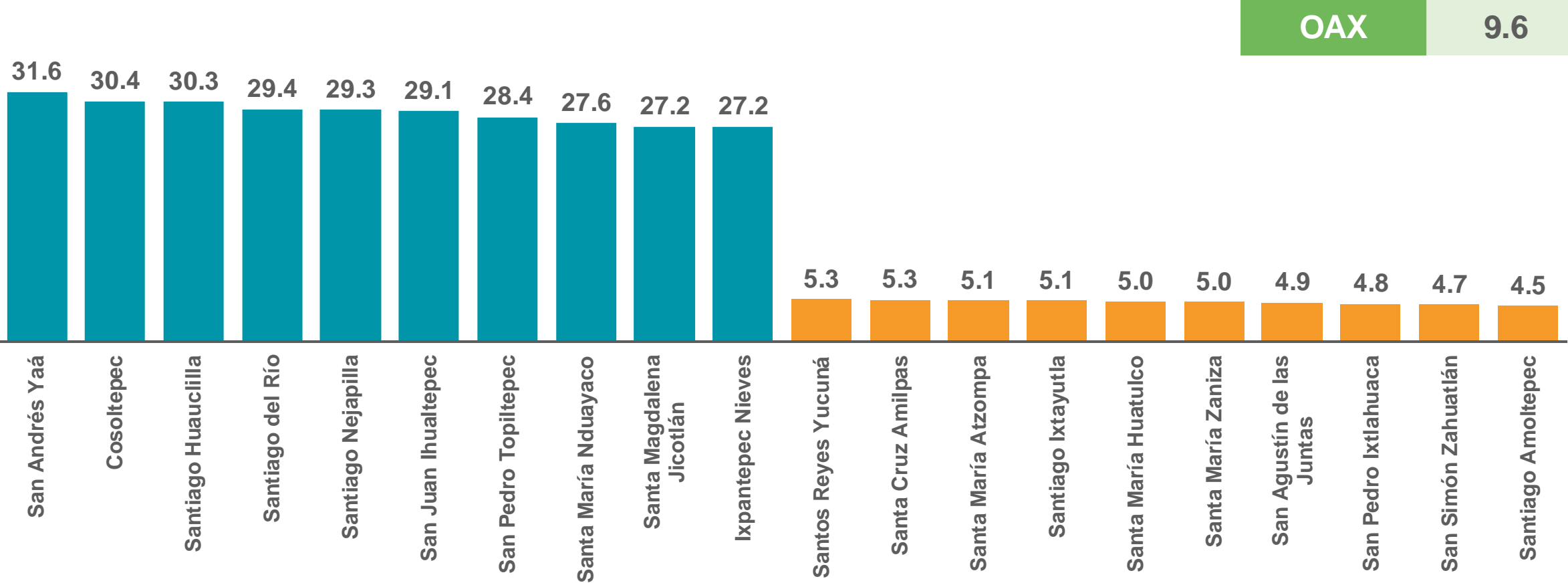



FECUNDIDAD

PROMEDIO DE HIJAS E HIJOS NACIDOS VIVOS DE LAS MUJERES DE 12 AÑOS Y MÁS, 2000, 2010 Y 2020

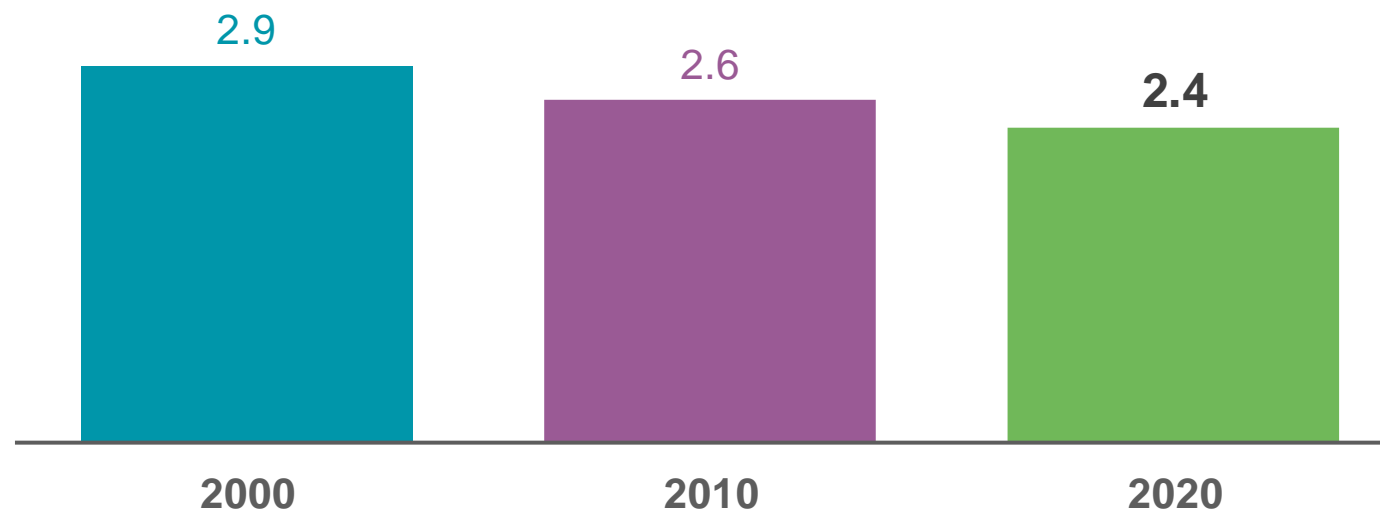

Nota: El promedio de hijas e hijos nacidos vivos excluye a las mujeres que no especificaron si han tenido hijas e hijos nacidos vivos y a las que sí han tenido, pero no especificaron el total.



PROMEDIO DE HIJAS E HIJOS NACIDOS VIVOS DE LAS MUJERES DE 12 AÑOS Y MÁS POR ENTIDAD FEDERATIVA



NACIONAL 2.1

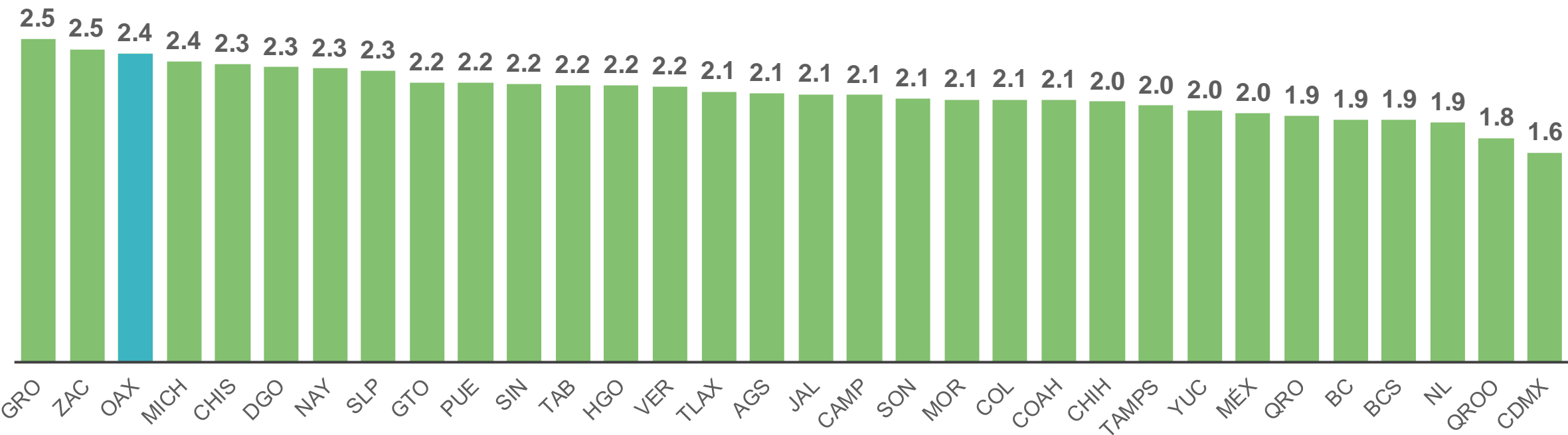

Nota: El promedio de hijas e hijos nacidos vivos excluye a las mujeres que no especificaron si han tenido hijas e hijos nacidos vivos y a las que sí han tenido, pero no especificaron el total.

MUNICIPIOS CON MAYOR Y MENOR PROMEDIO DE HIJAS E HIJOS NACIDOS VIVOS DE LAS MUJERES DE 12 AÑOS Y MÁS

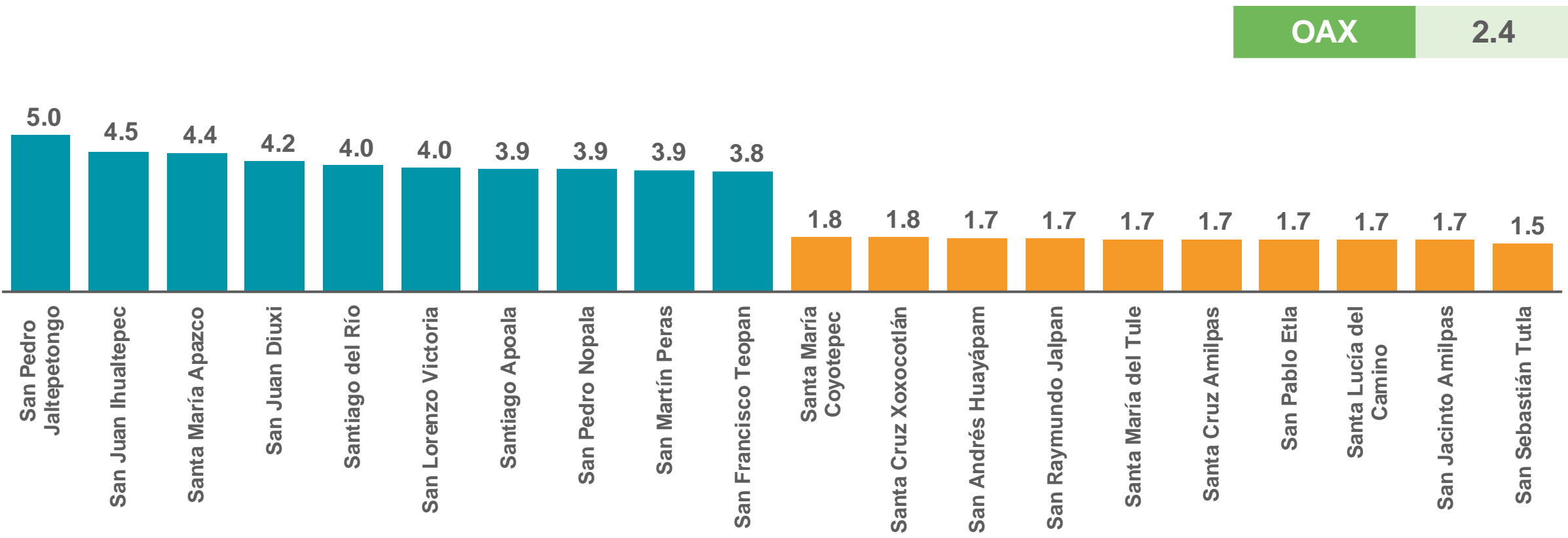

Nota: El promedio de hijas e hijos nacidos vivos excluye a las mujeres que no especificaron si han tenido hijas e hijos nacidos vivos y a las que sí han tenido, pero no especificaron el total.



MORTALIDAD

PORCENTAJE DE HIJAS E HIJOS FALLECIDOS DE LAS MUJERES DE 12 AÑOS Y MÁS POR GRUPOS QUINQUENALES DE EDAD, 2010 Y 2020

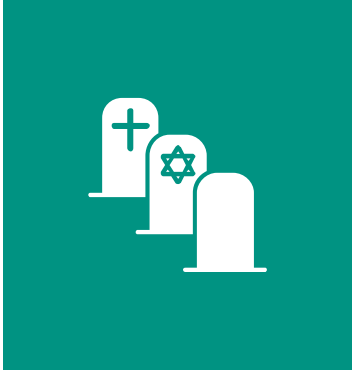

| | |
|------|------|
| 2020 | 8.8 |
| 2010 | 11.0 |

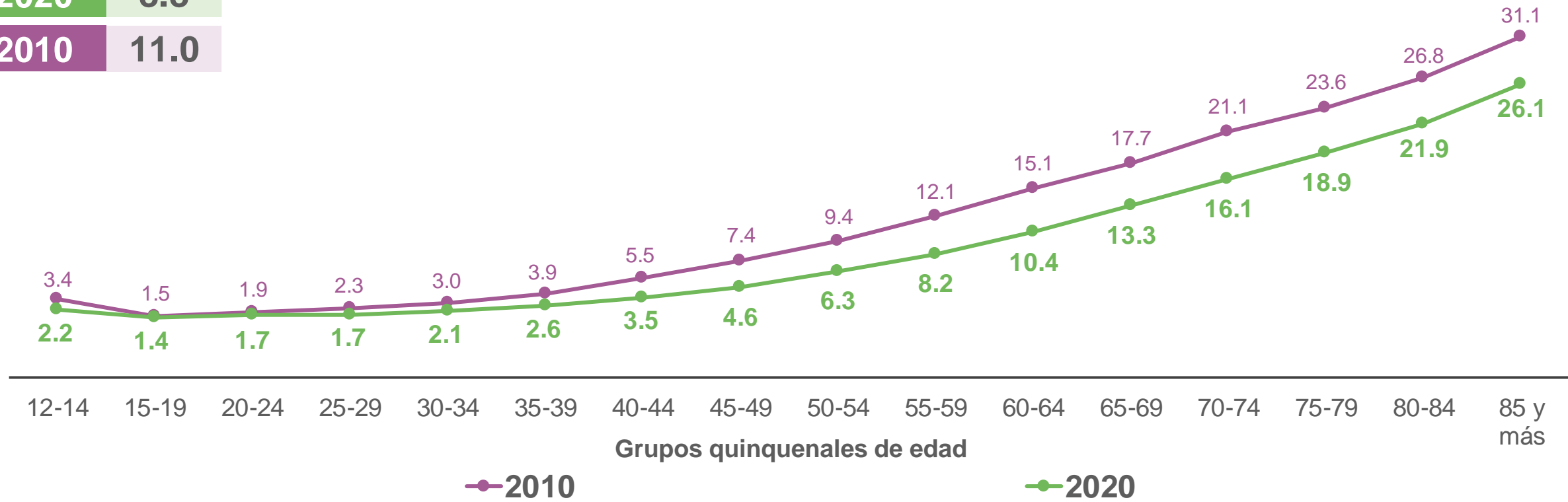

Nota: Excluye a las hijas e hijos nacidos vivos, cuando las hijas e hijos fallecidos no fueron especificados.

PORCENTAJE DE HIJAS E HIJOS FALLECIDOS DE LAS MUJERES DE 12 AÑOS Y MÁS POR ENTIDAD FEDERATIVA



NACIONAL 7.1

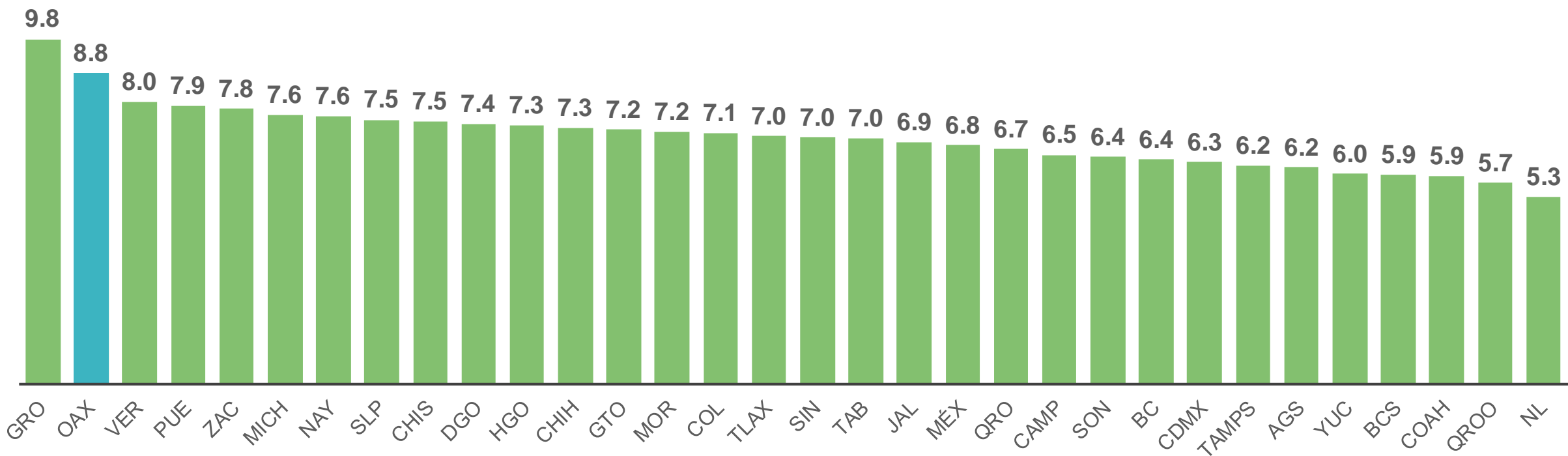

Nota: Excluye a las hijas e hijos nacidos vivos, cuando las hijas e hijos fallecidos no fueron especificados.

MUNICIPIOS CON MAYOR Y MENOR PORCENTAJE DE HIJAS E HIJOS FALLECIDOS DE LAS MUJERES DE 12 AÑOS Y MÁS

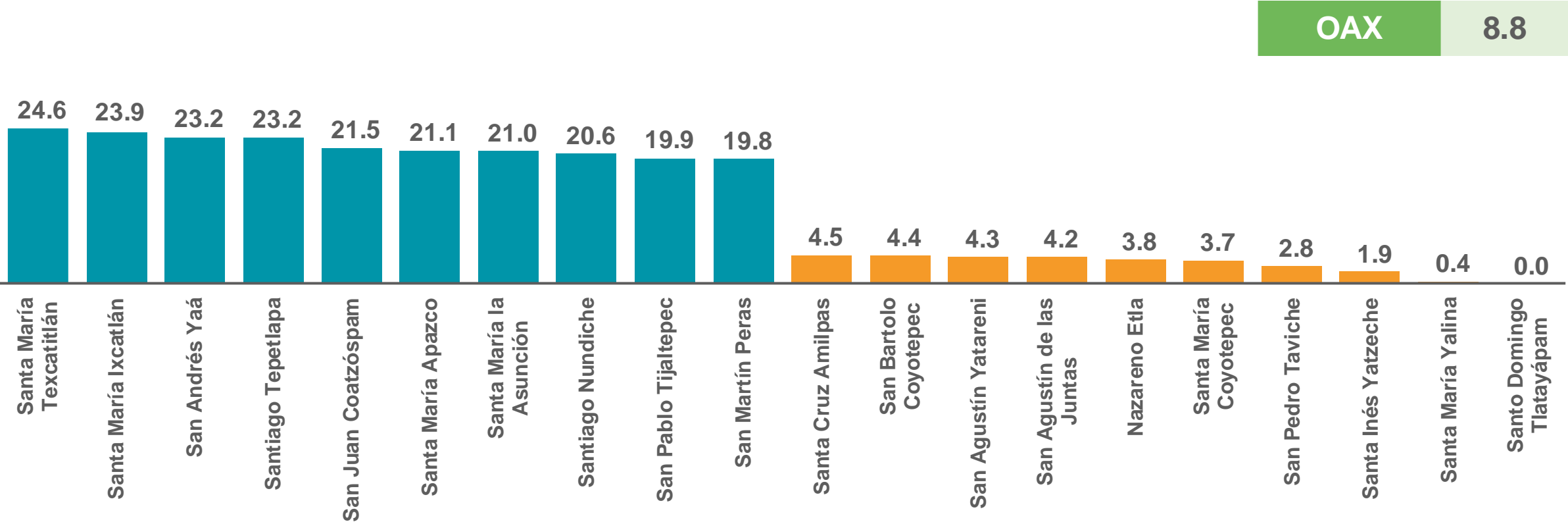

Nota: Excluye a las hijas e hijos nacidos vivos cuando las hijas e hijos fallecidos no fueron especificados.



MIGRACIÓN

POBLACIÓN NACIDA EN OTRO PAÍS SEGÚN SEXO, 2010 Y 2020

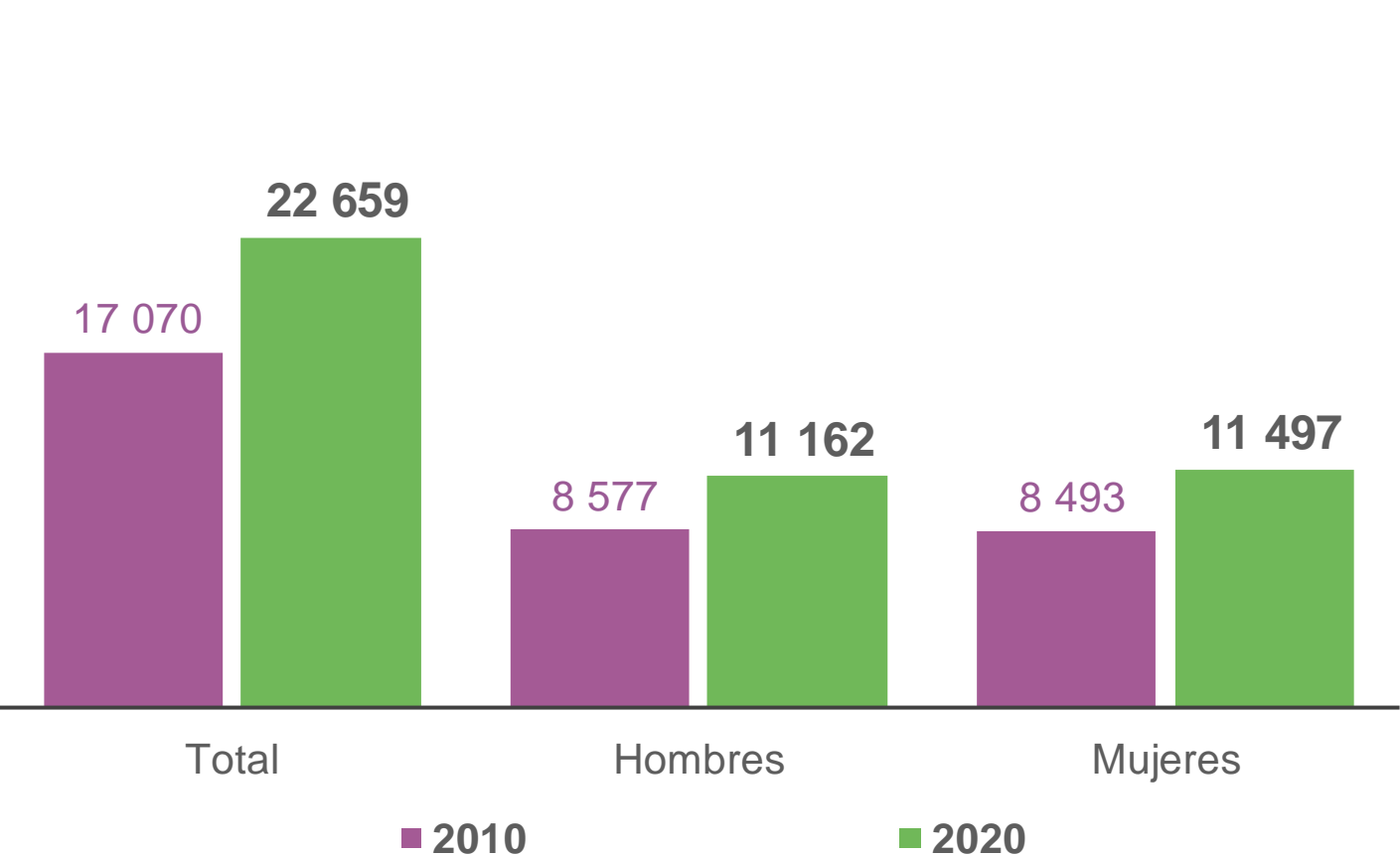

Población nacida en otro país

| País de nacimiento | Población |
|---------------------------|-----------|
| Estados Unidos de América | 19 162 |
| República de Honduras | 429 |
| República de Guatemala | 363 |
| Otros países | 2 705 |

POBLACIÓN NACIDA EN OTRO PAÍS POR ENTIDAD FEDERATIVA

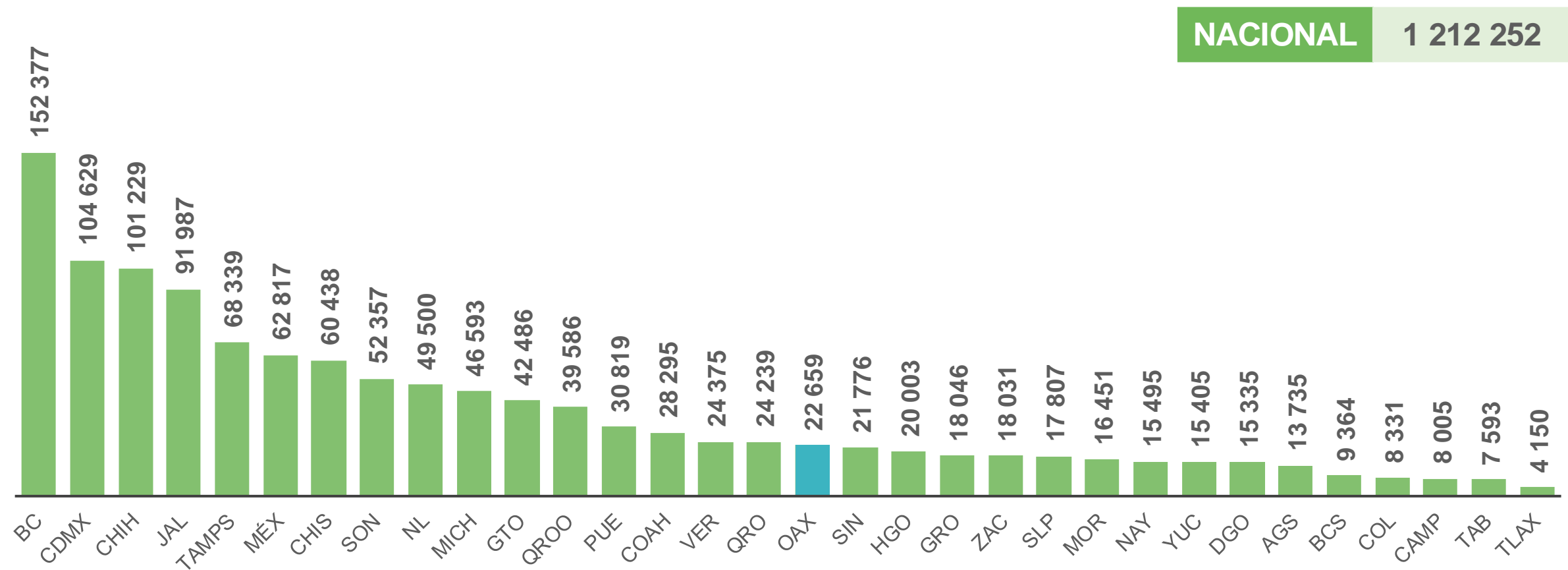

MUNICIPIOS CON MAYOR POBLACIÓN NACIDA EN OTRO PAÍS



| Municipio | Población nacida en otro país |
|-------------------------------------|-------------------------------|
| Oaxaca de Juárez | 1 685 |
| Heroica Ciudad de Huajuapán de León | 620 |
| San Martín Peras | 559 |
| Santa María Huatulco | 544 |
| Villa de Tututepec | 522 |
| Santa Cruz Xoxocotlán | 497 |
| San Pedro Mixtepec | 474 |
| Miahuatlán de Porfirio Díaz | 424 |
| Santiago Juchtlahuaca | 415 |
| Santa María Colotepec | 396 |

SALDO NETO MIGRATORIO INTERNO POR ENTIDAD FEDERATIVA, 2015-2020

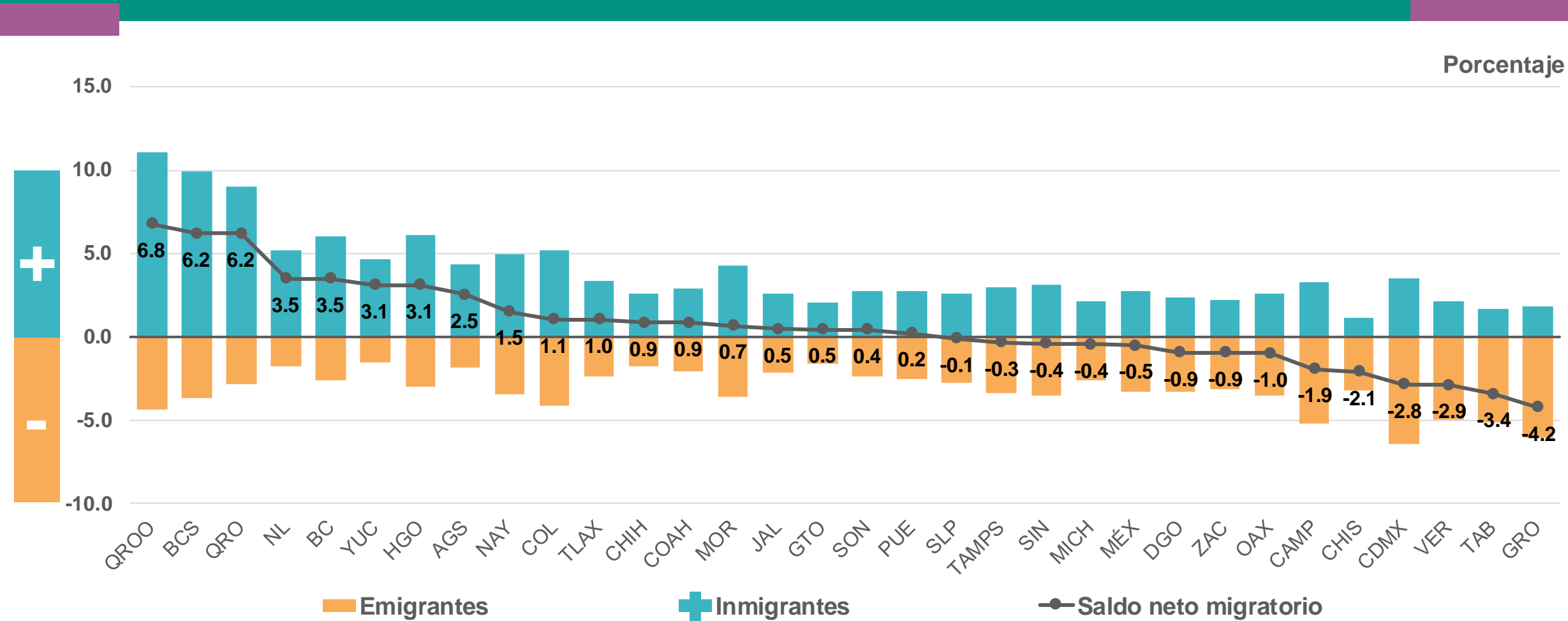

SALDO NETO MIGRATORIO INTERNO POR ENTIDAD FEDERATIVA

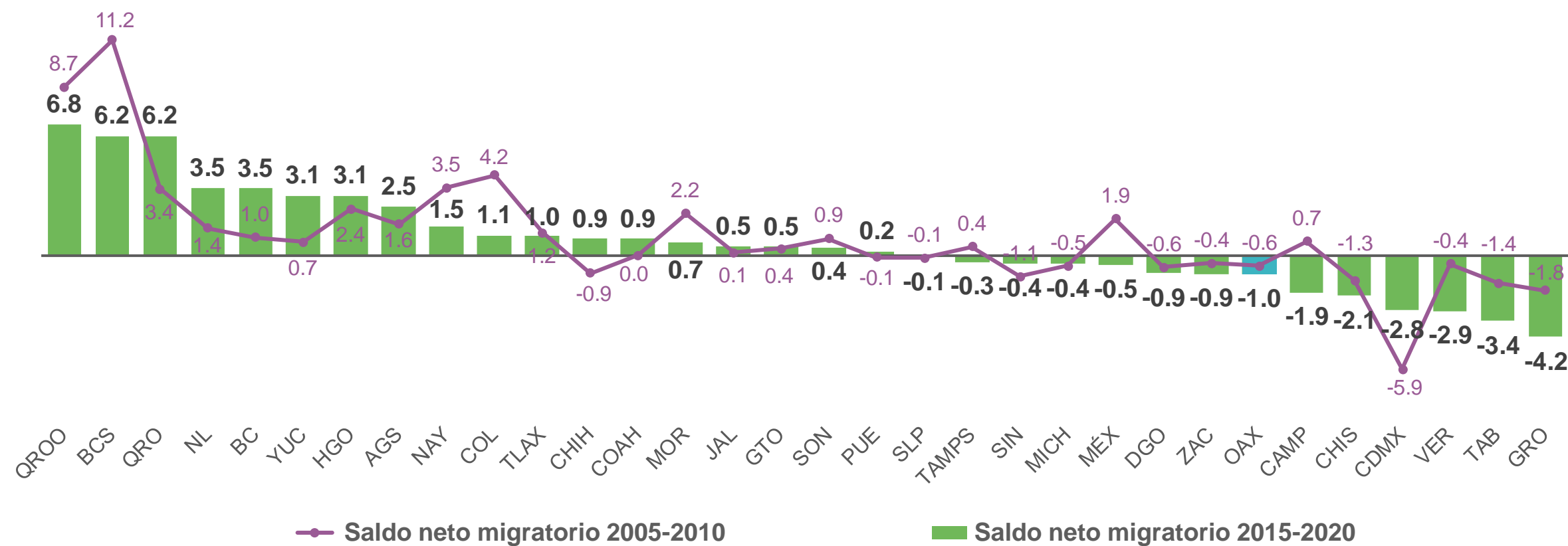

PORCENTAJE DE MIGRANTES MUNICIPALES AL INTERIOR DE LA ENTIDAD FEDERATIVA



NACIONAL 2.2

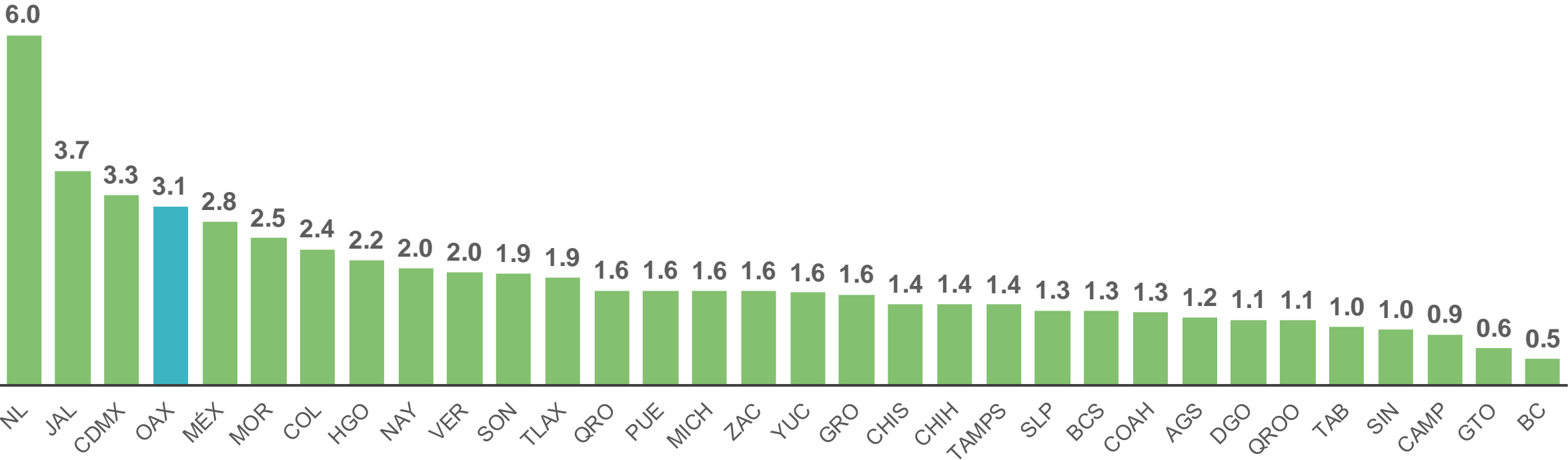

PRINCIPALES CAUSAS DE LA MIGRACIÓN

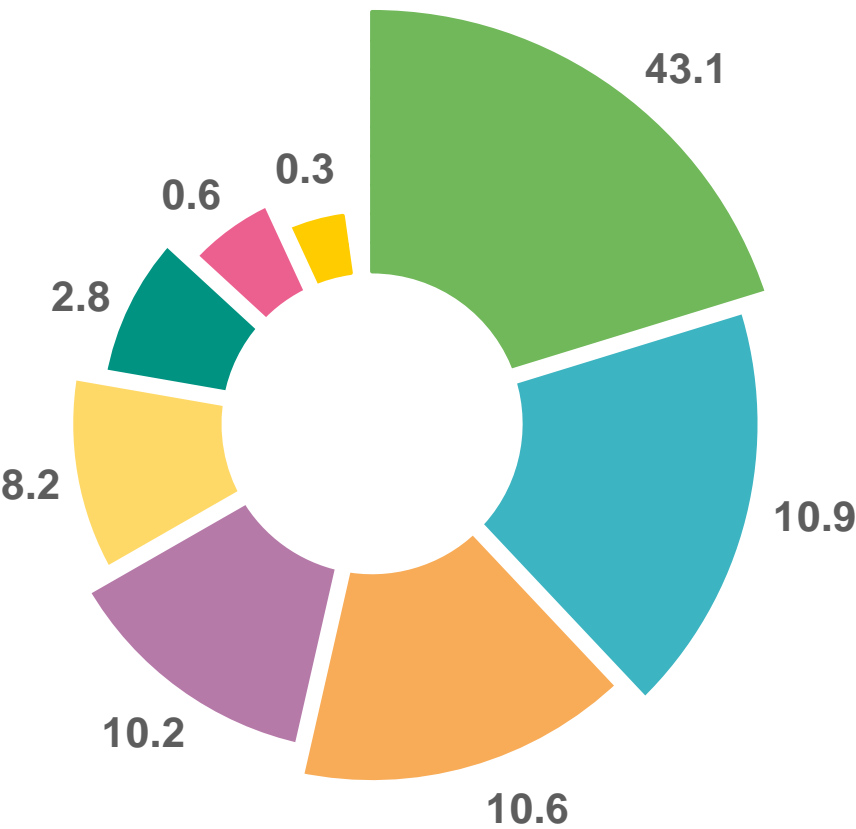
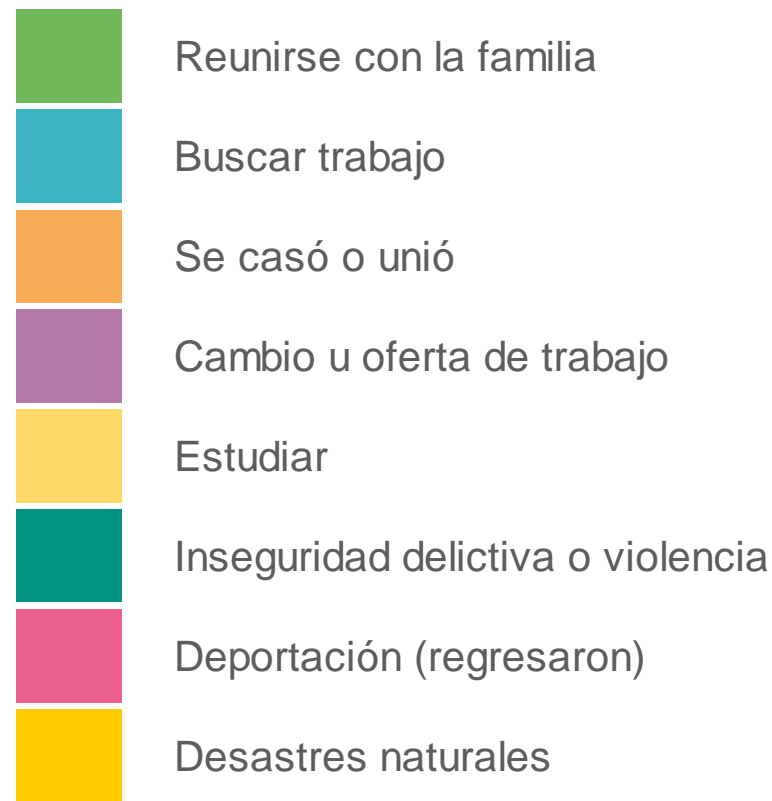

Porcentaje

Nota: Incluye migración intraestatal, interestatal e internacional.

MUNICIPIOS CON MAYOR PORCENTAJE PARA CADA CAUSA DE LA INMIGRACIÓN



| Causa | Municipio de residencia actual | % | Inmigrantes |
|-----------------------------------|--------------------------------|------|-------------|
| Buscar trabajo | Santa Inés Yatzeche | 50.0 | 1 |
| Cambio u oferta de trabajo | San Pedro Mixtepec | 27.3 | 3 |
| Reunirse con la familia | Santiago Miltepec | 95.0 | 19 |
| Se casó o unió | San Pedro Taviche | 66.7 | 18 |
| Estudiar | San Bartolomé Zoogocho | 88.3 | 136 |
| Inseguridad delictiva o violencia | Santa María Nduayaco | 42.3 | 11 |
| Desastres naturales | Santa María Ozolotepec | 6.9 | 6 |
| Deportación (regresaron) | Santa Gertrudis | 13.0 | 9 |

Nota: Incluye migración intraestatal, interestatal e internacional.

MUNICIPIOS CON MAYOR PORCENTAJE PARA CADA CAUSA DE LA EMIGRACIÓN



| Causa | Municipio de residencia en marzo de 2015 | % | Emigrantes |
|-----------------------------------|--|------|------------|
| Buscar trabajo | Coatecas Altas | 60.1 | 125 |
| Cambio u oferta de trabajo | La Compañía | 36.1 | 35 |
| Reunirse con la familia | San Juan Chicomezúchil | 62.5 | 15 |
| Se casó o unió | San Pedro Taviche | 90.0 | 9 |
| Estudiar | San Juan Juquila Vijanos | 77.2 | 44 |
| Inseguridad delictiva o violencia | San Nicolás Hidalgo | 15.4 | 2 |
| Desastres naturales | San Francisco Huehuetlán | 19.0 | 8 |

Nota: Incluye migración intraestatal e interestatal.



INMIGRANTES INTERNACIONALES POR PAÍS DE ORIGEN Y PRINCIPAL CAUSA DEL MOVIMIENTO MIGRATORIO



Inmigrantes internacionales 19 584

- **Canadá, 155,**
Reunirse con la familia, 40.0%
- **República de Guatemala, 127,**
Reunirse con la familia, 39.4%
- **República de Honduras, 113,**
Por inseguridad delictiva o violencia, 27.4%
- **República de Colombia, 111,**
Reunirse con la familia, 28.8%
- **República de El Salvador, 80,**
Por inseguridad delictiva o violencia, 26.3%
- **Reino de España, 76,**
Reunirse con la familia, 36.8%

● **Estados Unidos de América, 18 142,**
Reunirse con la familia, 66.3%





ETNICIDAD

POBLACIÓN DE 3 AÑOS Y MÁS HABLANTE DE LENGUA INDÍGENA, 2010 Y 2020

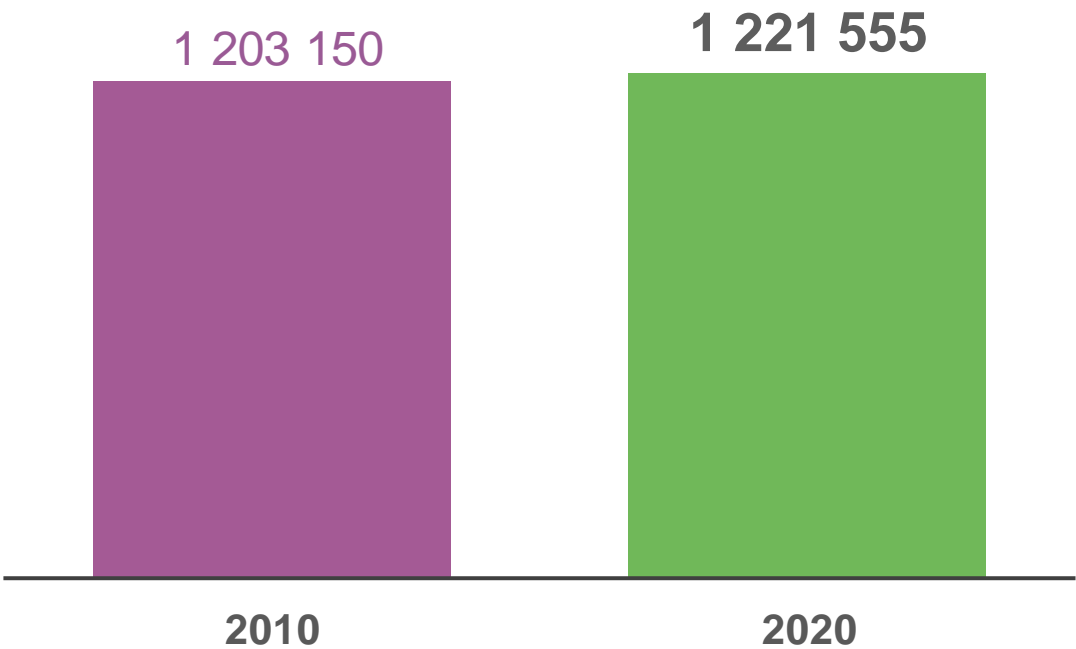
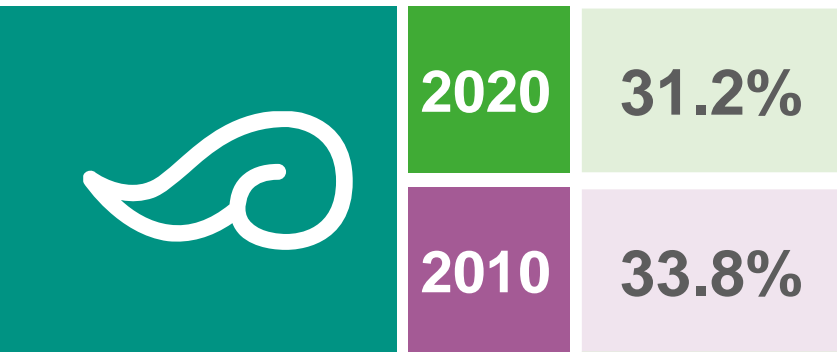

POBLACIÓN DE 3 AÑOS Y MÁS HABLANTE DE LENGUA INDÍGENA QUE NO HABLA ESPAÑOL

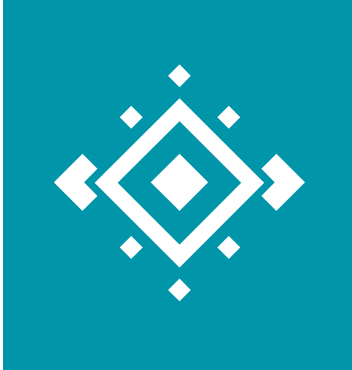

| | |
|------|-------|
| 2020 | 11.0% |
| 2010 | 17.2% |

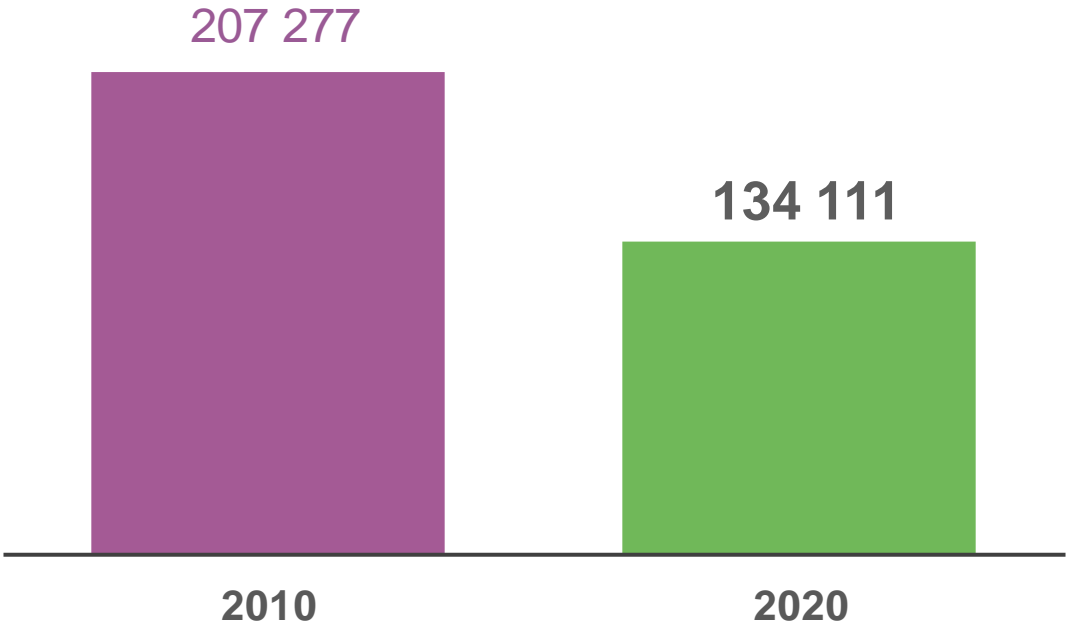

PORCENTAJE DE POBLACIÓN DE 3 AÑOS Y MÁS HABLANTE DE LENGUA INDÍGENA POR ENTIDAD FEDERATIVA



NACIONAL 6.1

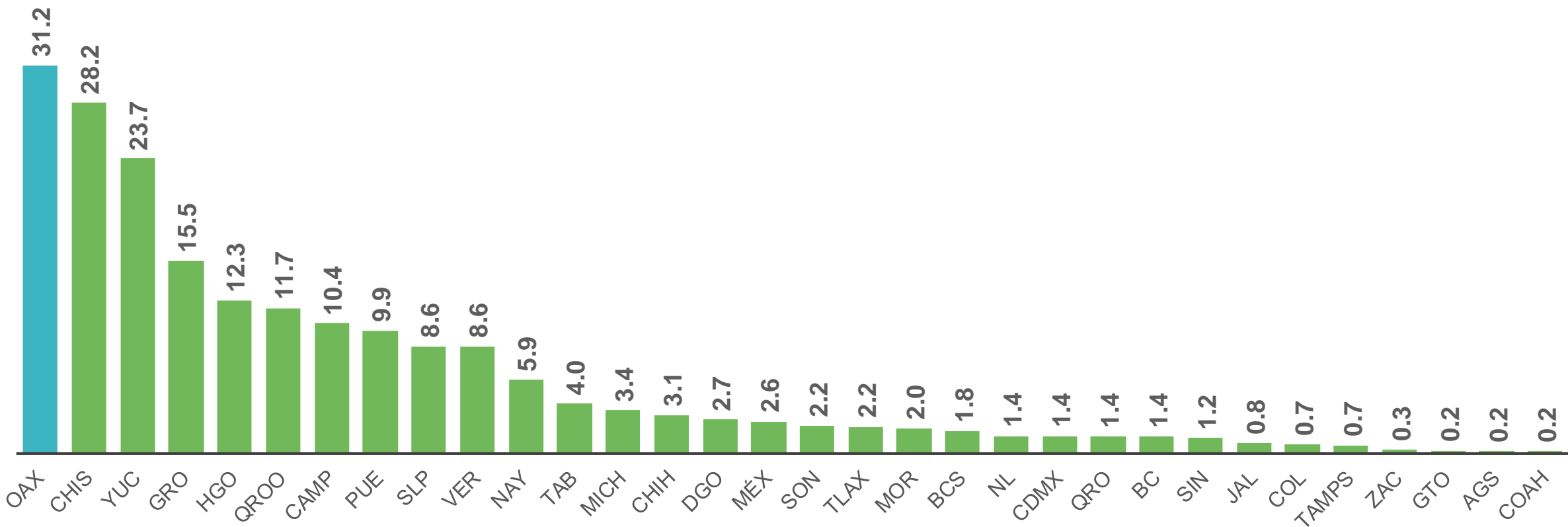

DISTRIBUCIÓN DE POBLACIÓN DE 3 AÑOS Y MÁS HABLANTE DE LENGUA INDÍGENA POR TAMAÑO DE LOCALIDAD

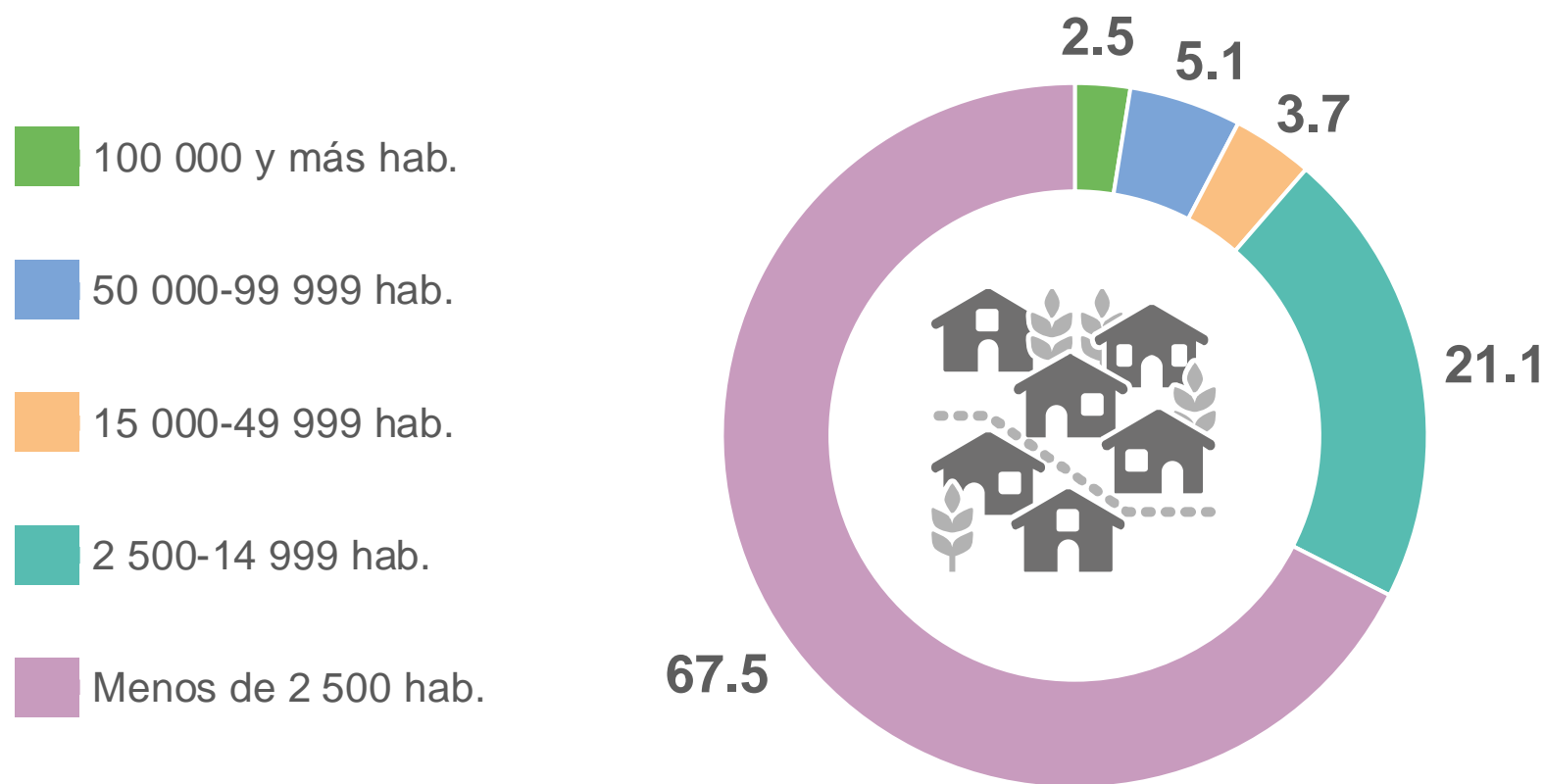

Nota: Los porcentajes pueden no sumar 100%, debido al redondeo que genera diferencias poco significativas.

POBLACIÓN EN HOGARES INDÍGENAS Y SU ESTRUCTURA POR EDAD Y SEXO



OAX

1 780 303



850 825

Hombres



929 478

Mujeres

Grupos quinquenales de edad

85 y más
80-84
75-79
70-74
65-69
60-64
55-59
50-54
45-49
40-44
35-39
30-34
25-29
20-24
15-19
10-14
5-9
0-4

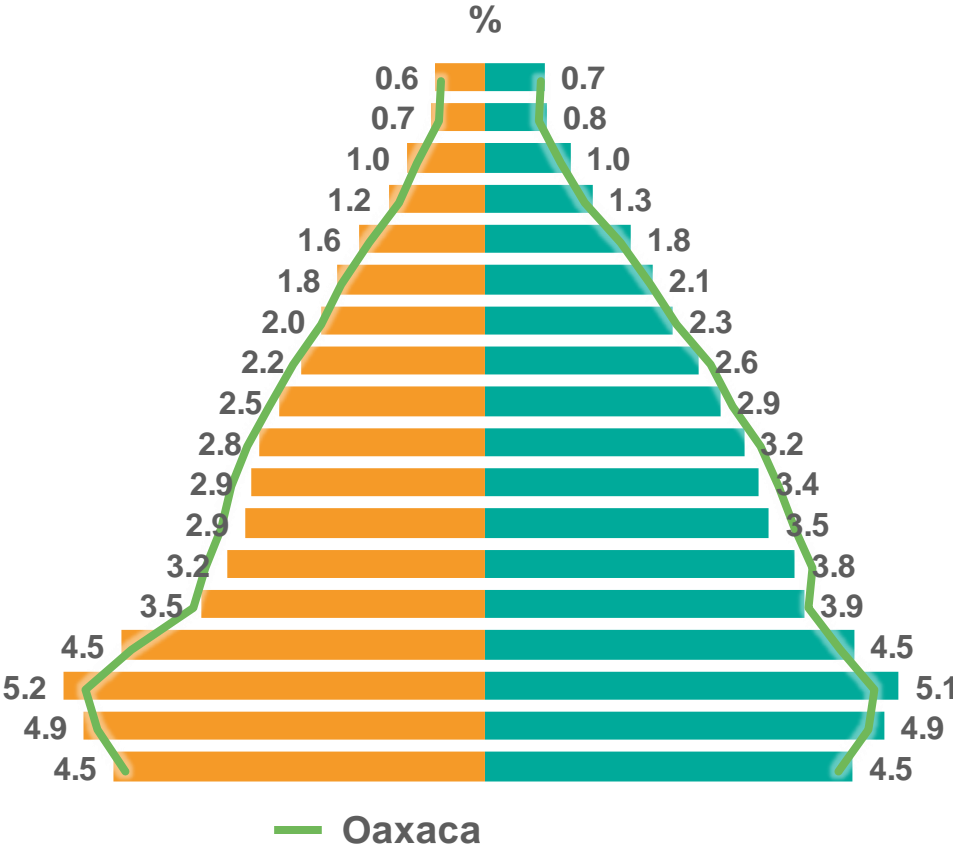

Nota: Se identifica como población indígena a toda la población en viviendas donde la jefa o jefe, su cónyuge o alguno de los ascendientes de éstos, declararon hablar alguna lengua indígena. Los porcentajes pueden no sumar 100%, debido al redondeo que genera diferencias poco significativas.



DISCAPACIDAD

POBLACIÓN CON DISCAPACIDAD, CON LIMITACIÓN EN LA ACTIVIDAD COTIDIANA O CON ALGÚN PROBLEMA O CONDICIÓN MENTAL

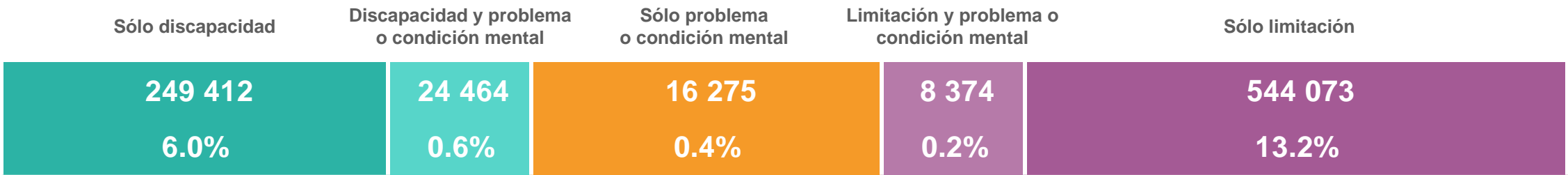
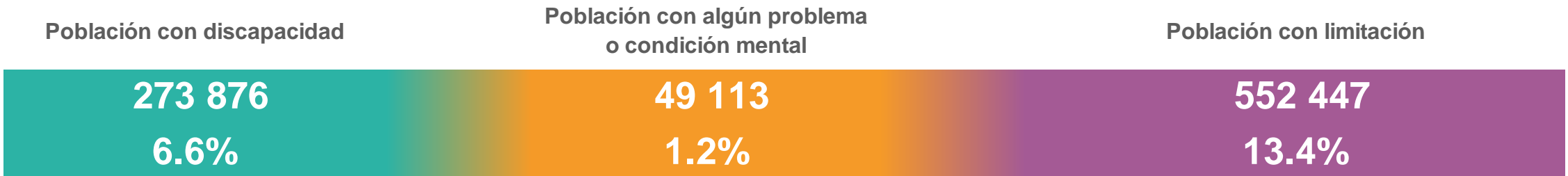
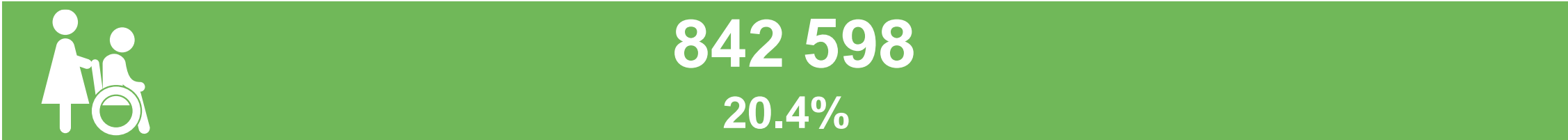

Nota: La suma de los porcentajes puede diferir debido al redondeo.

POBLACIÓN CON DISCAPACIDAD Y SU DISTRIBUCIÓN POR SEXO

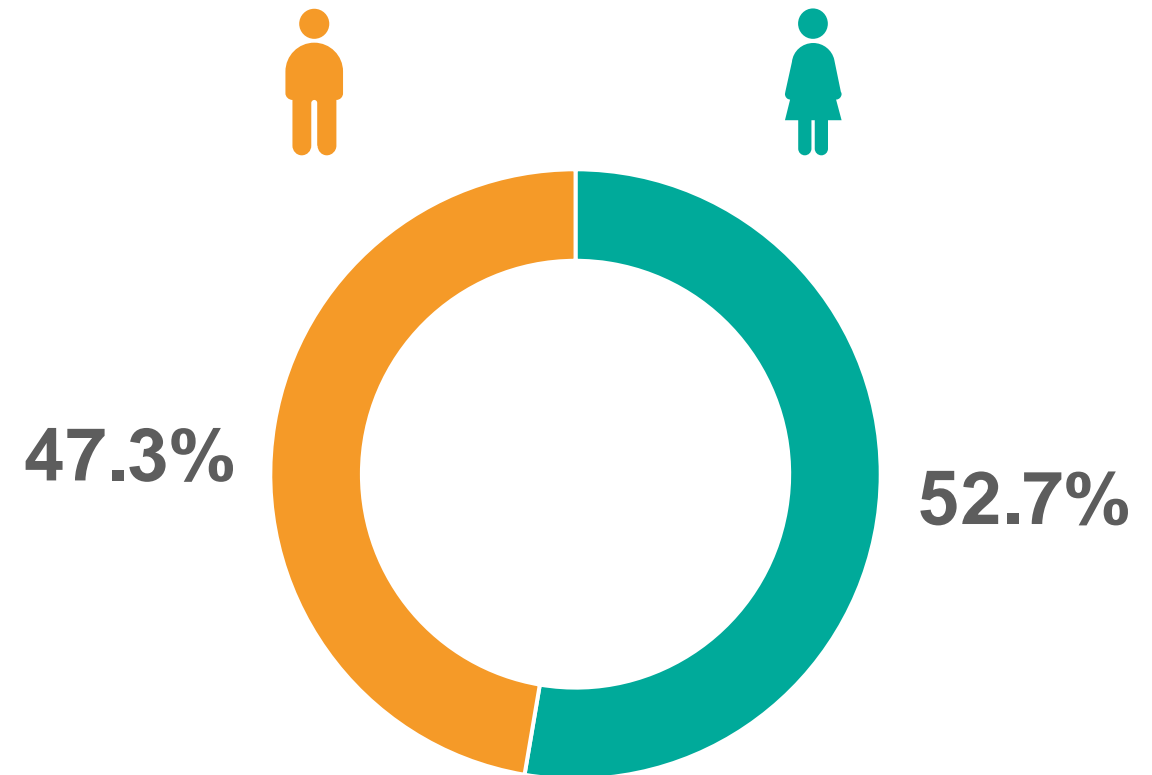
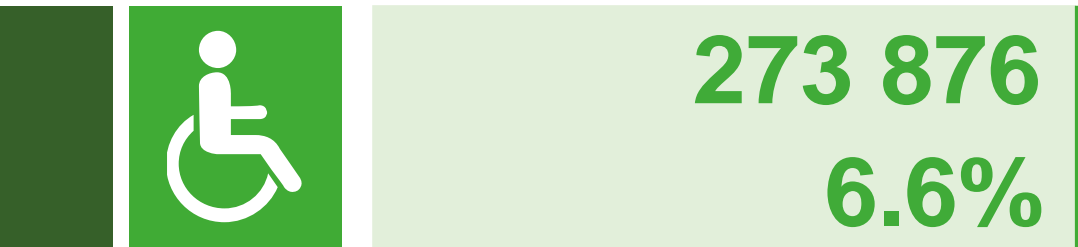

POBLACIÓN CON DISCAPACIDAD Y SU DISTRIBUCIÓN POR GRUPOS DE EDAD

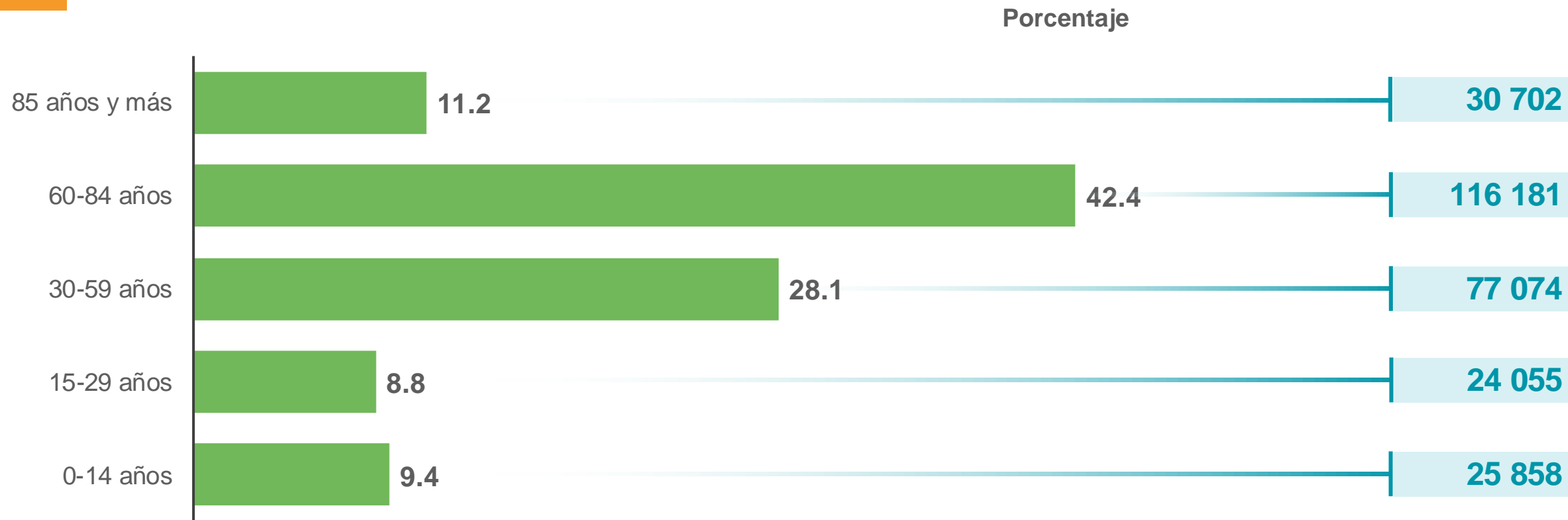

Nota: La distribución porcentual puede no sumar 100%, porque no se grafica el valor del No especificado.

DISTRIBUCIÓN DE LA POBLACIÓN CON DISCAPACIDAD SEGÚN ACTIVIDAD COTIDIANA



Porcentaje

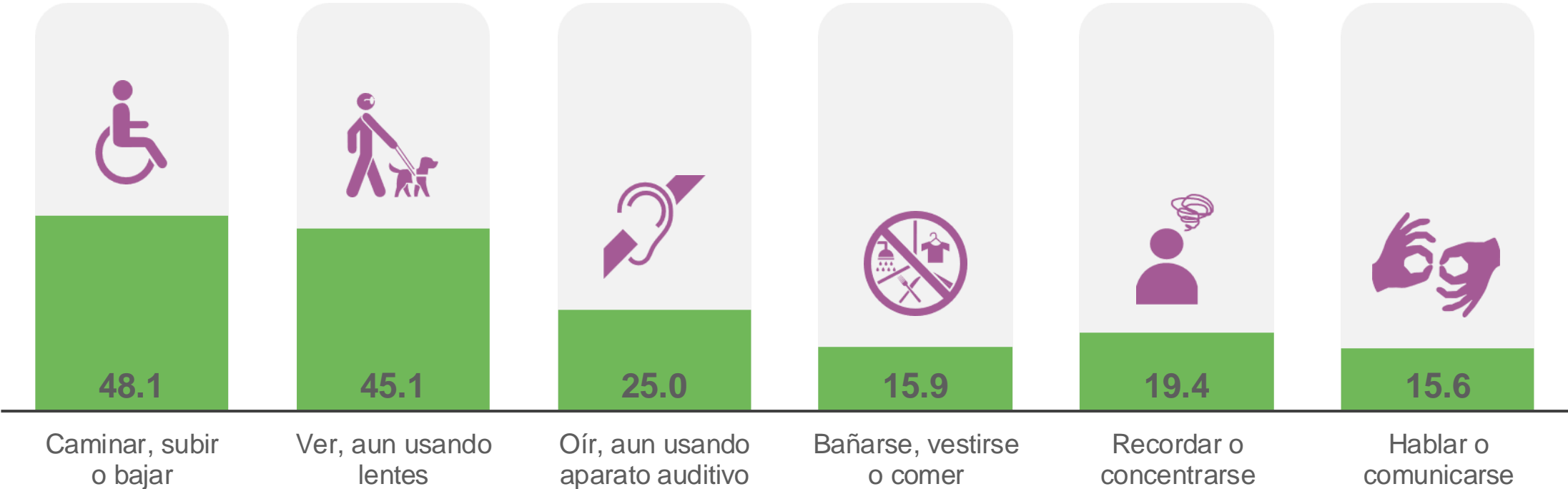

Nota: La suma de los porcentajes es mayor a 100%, debido a la población que tiene más de una discapacidad en la actividad cotidiana que realiza.

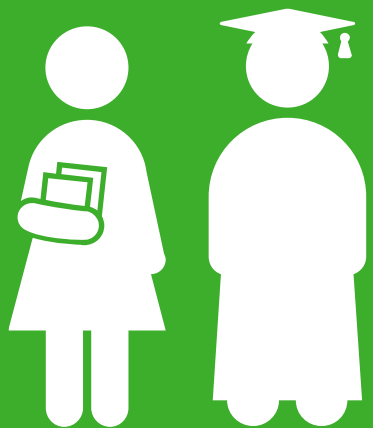

EDUCACIÓN

PORCENTAJE DE POBLACIÓN DE 3 A 5 AÑOS QUE ASISTE A LA ESCUELA SEGÚN SEXO

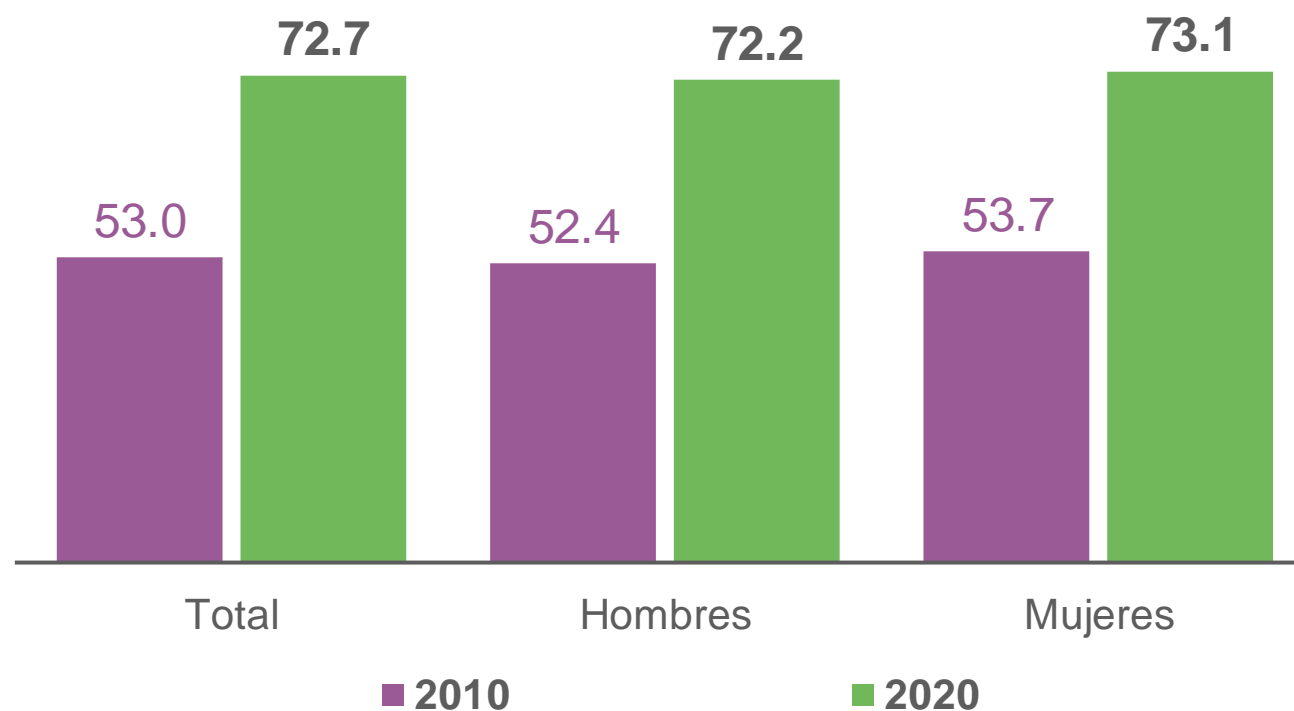

PORCENTAJE DE POBLACIÓN DE 6 A 14 AÑOS QUE ASISTE A LA ESCUELA SEGÚN SEXO, 2000, 2010 Y 2020

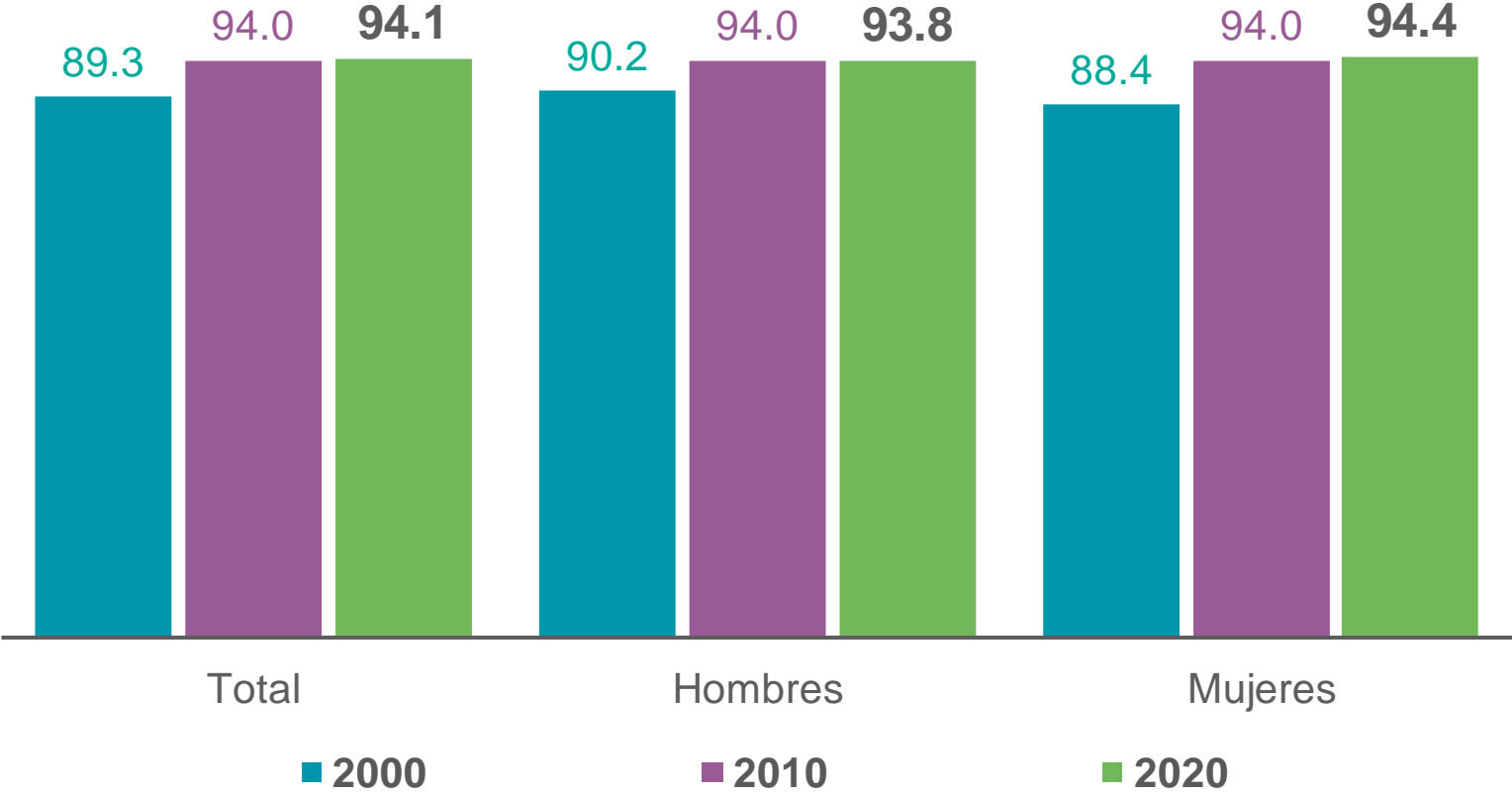

ESTRATIFICACIÓN DE LAS ENTIDADES FEDERATIVAS SEGÚN PORCENTAJE DE POBLACIÓN DE 6 A 14 AÑOS QUE ASISTE A LA ESCUELA



OAX

94.1

Estratos

95.2–96.2
94.8–95.1
94.1–94.7
93.4–94.0
89.4–93.3

Las 3 más

Hidalgo
Yucatán
Baja California Sur

Las 3 menos

Chiapas
Michoacán de Ocampo
Guanajuato



PORCENTAJE DE POBLACIÓN DE 15 A 24 AÑOS QUE ASISTE A LA ESCUELA SEGÚN SEXO, 2000, 2010 Y 2020

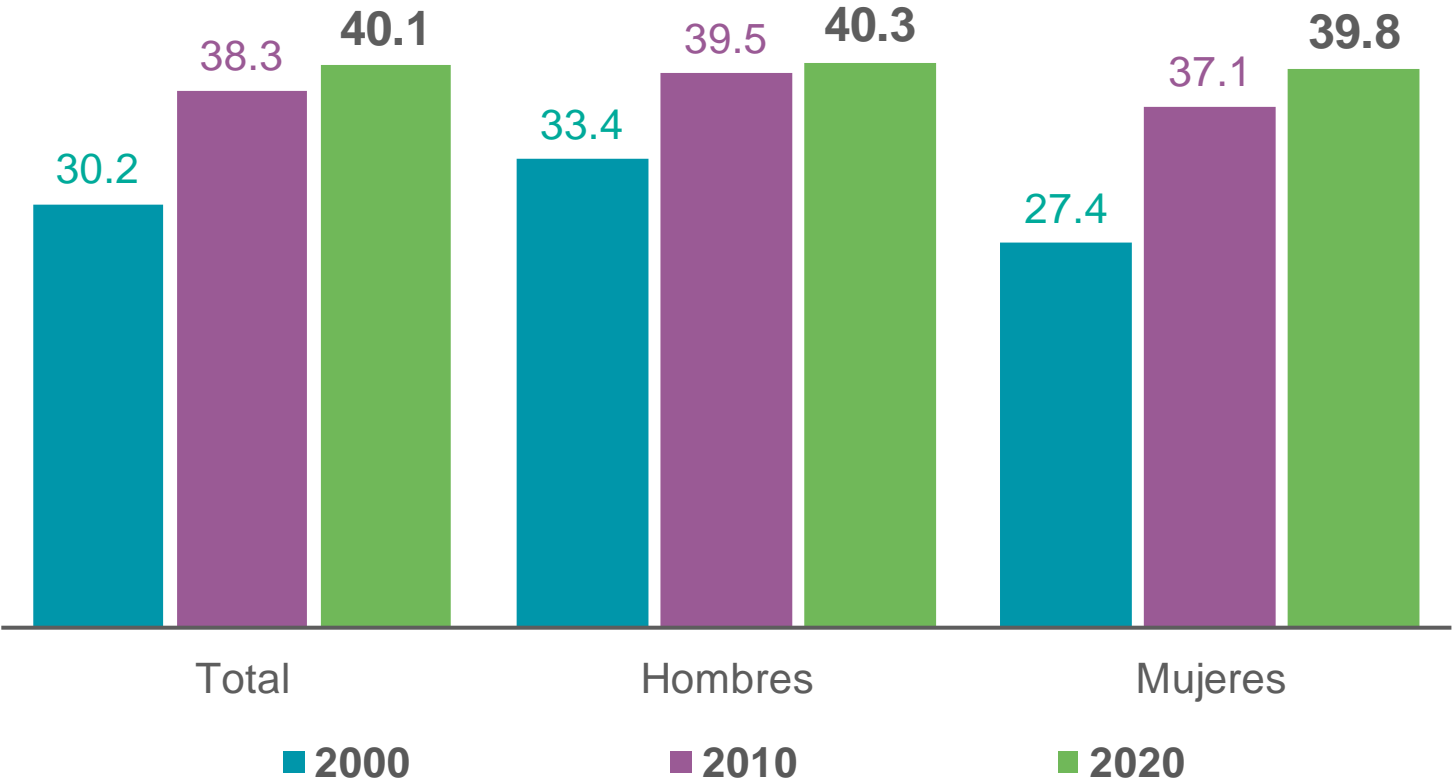

ANALFABETISMO DE LA POBLACIÓN DE 15 AÑOS Y MÁS, 2000, 2010 Y 2020



Población analfabeta

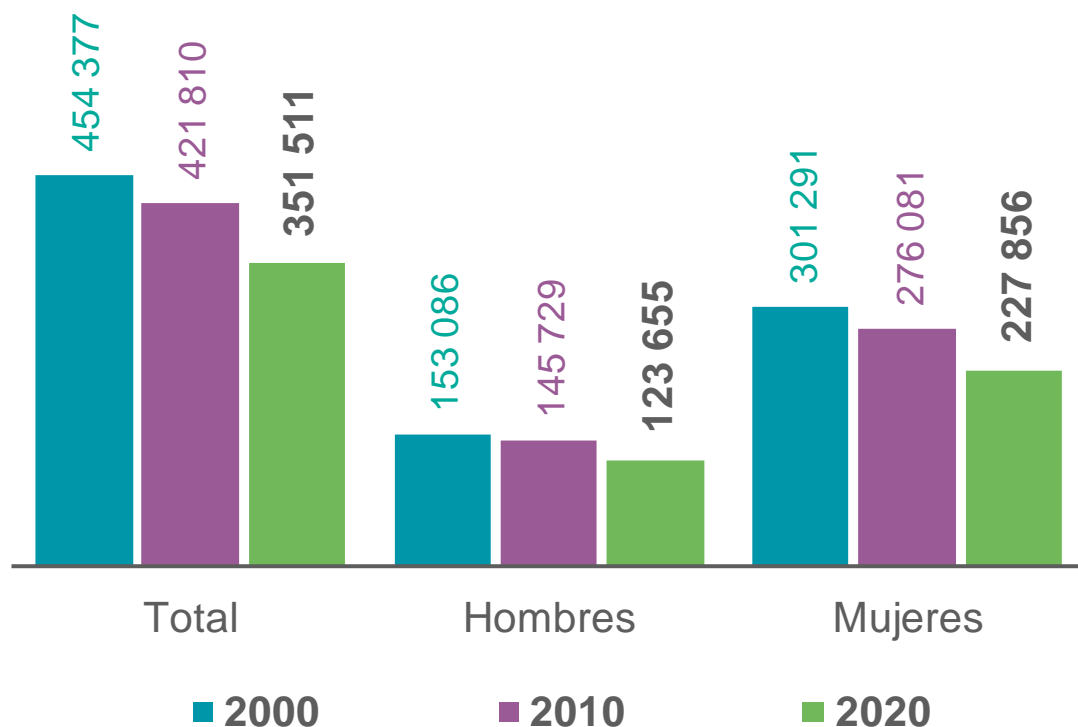

Tasa de analfabetismo

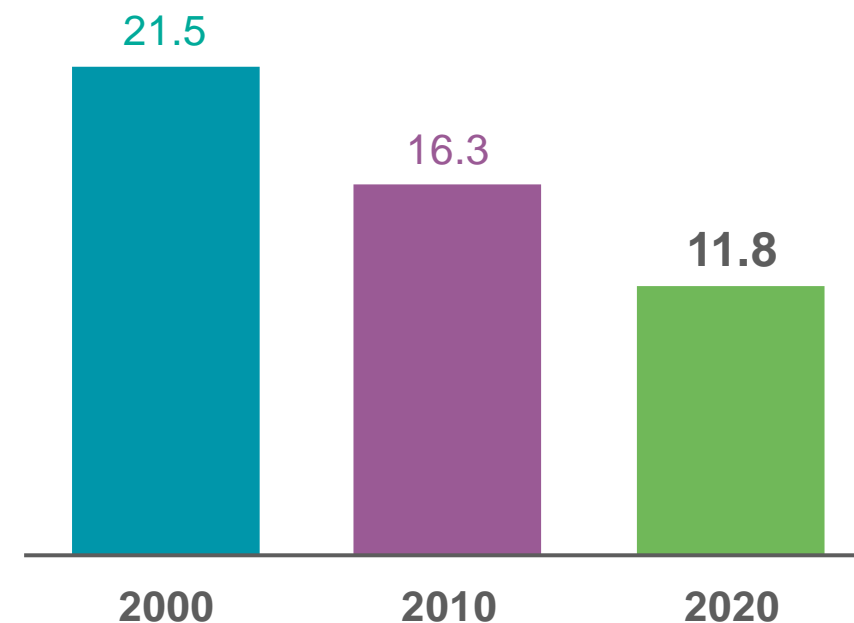

TASA DE ANALFABETISMO DE LA POBLACIÓN DE 15 AÑOS Y MÁS POR GRUPOS DE EDAD

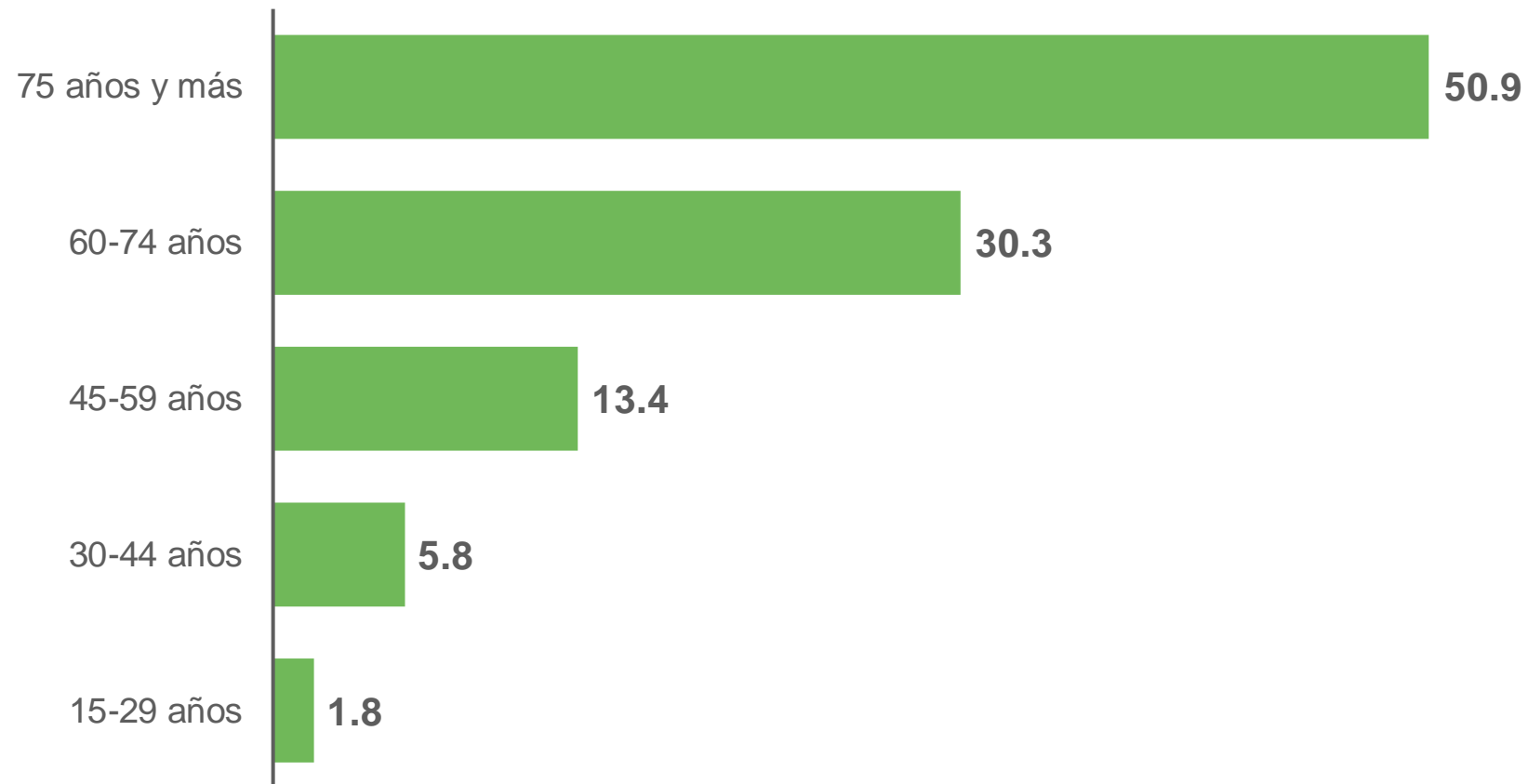
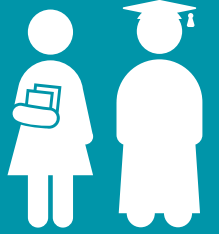

ESTRATIFICACIÓN DE LAS ENTIDADES FEDERATIVAS SEGÚN POBLACIÓN ANALFABETA DE 15 AÑOS Y MÁS



OAX

351 511

Estratos

242 340– 517 798

104 795– 242 339

61 735– 104 794

39 987– 61 734

13 926– 39 986



Las 3 más

Veracruz de Ignacio de la Llave
Chiapas
México

Las 3 menos

Baja California Sur
Colima
Aguascalientes



ESTRATIFICACIÓN DE LAS ENTIDADES FEDERATIVAS SEGÚN PORCENTAJE DE POBLACIÓN ANALFABETA DE 15 AÑOS Y MÁS



Estratos

- 6.7–13.7
- 4.6–6.6
- 3.2–4.5
- 2.4–3.1
- 1.4–2.3

OAX 11.8

| Las 3 más | |
|-------------|----------------------|
| + | Chiapas |
| | Guerrero |
| | Oaxaca |
| Las 3 menos | |
| - | Ciudad de México |
| | Nuevo León |
| | Coahuila de Zaragoza |

GRADO PROMEDIO DE ESCOLARIDAD DE LA POBLACIÓN DE 15 AÑOS Y MÁS SEGÚN SEXO, 2000, 2010 Y 2020

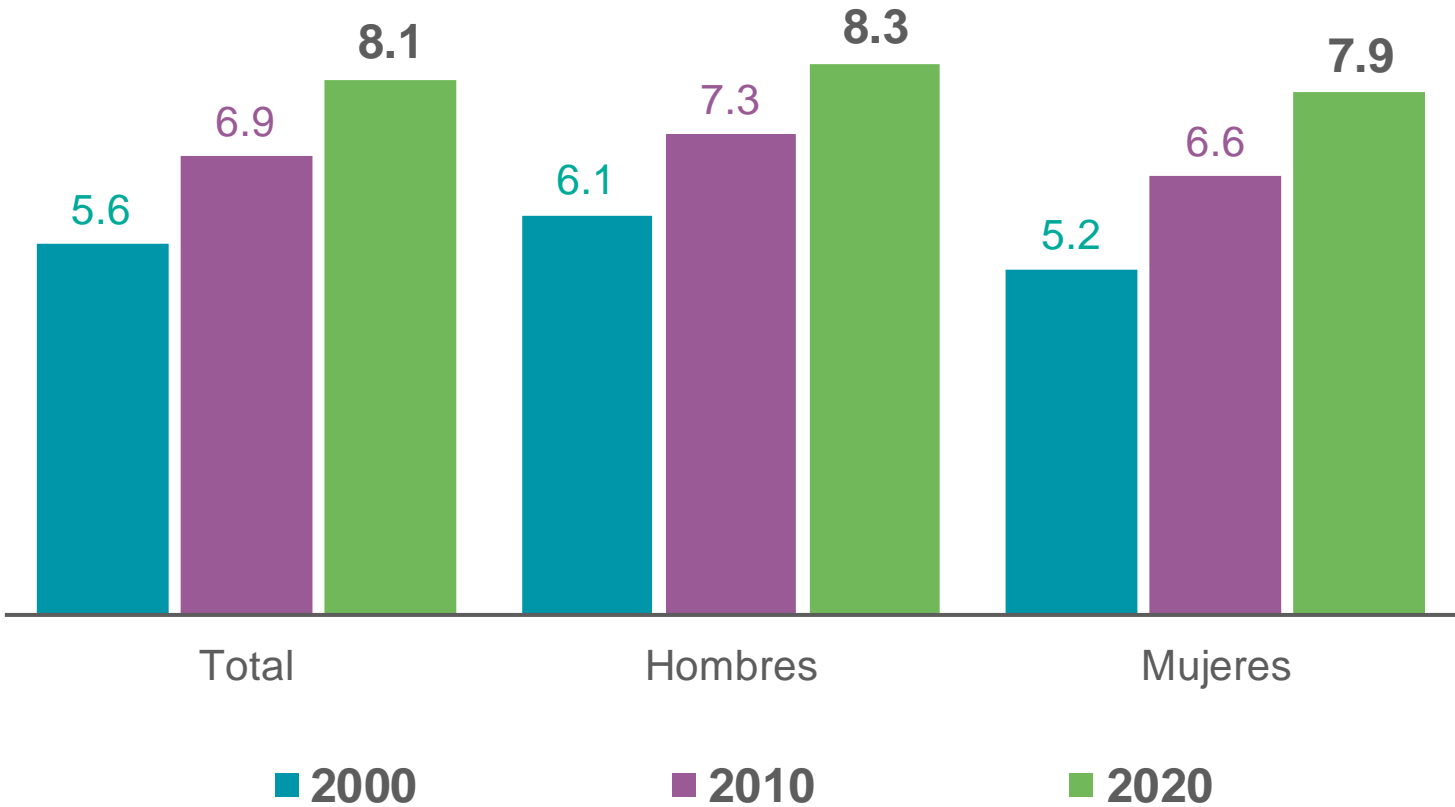

GRADO PROMEDIO DE ESCOLARIDAD DE LA POBLACIÓN DE 15 AÑOS Y MÁS POR ENTIDAD FEDERATIVA



NACIONAL 9.7

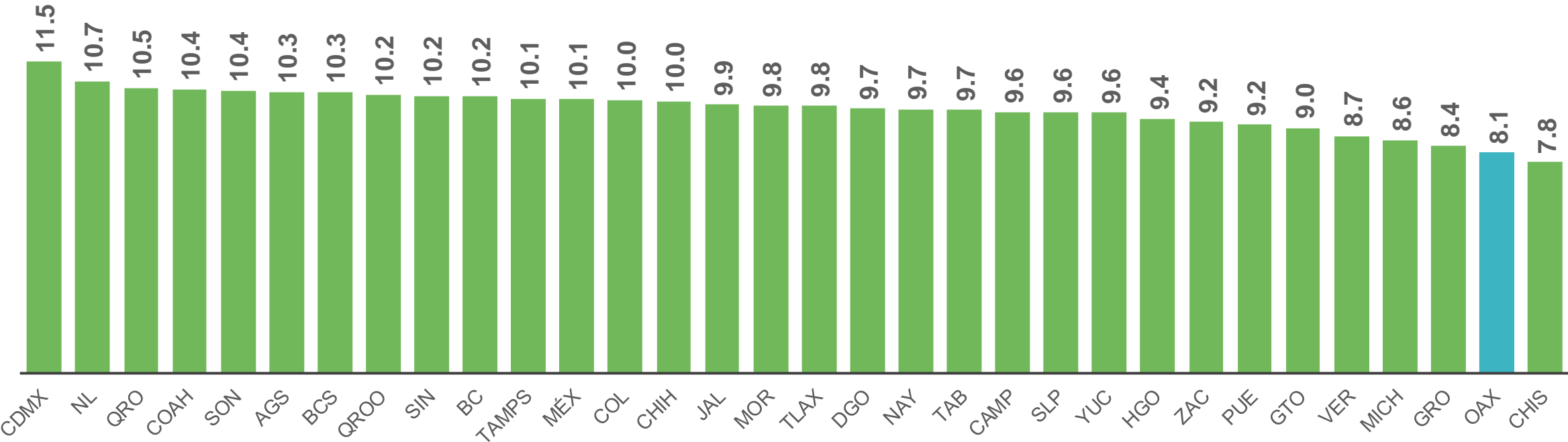

MUNICIPIOS CON MAYOR Y MENOR GRADO PROMEDIO DE ESCOLARIDAD DE LA POBLACIÓN DE 15 AÑOS Y MÁS

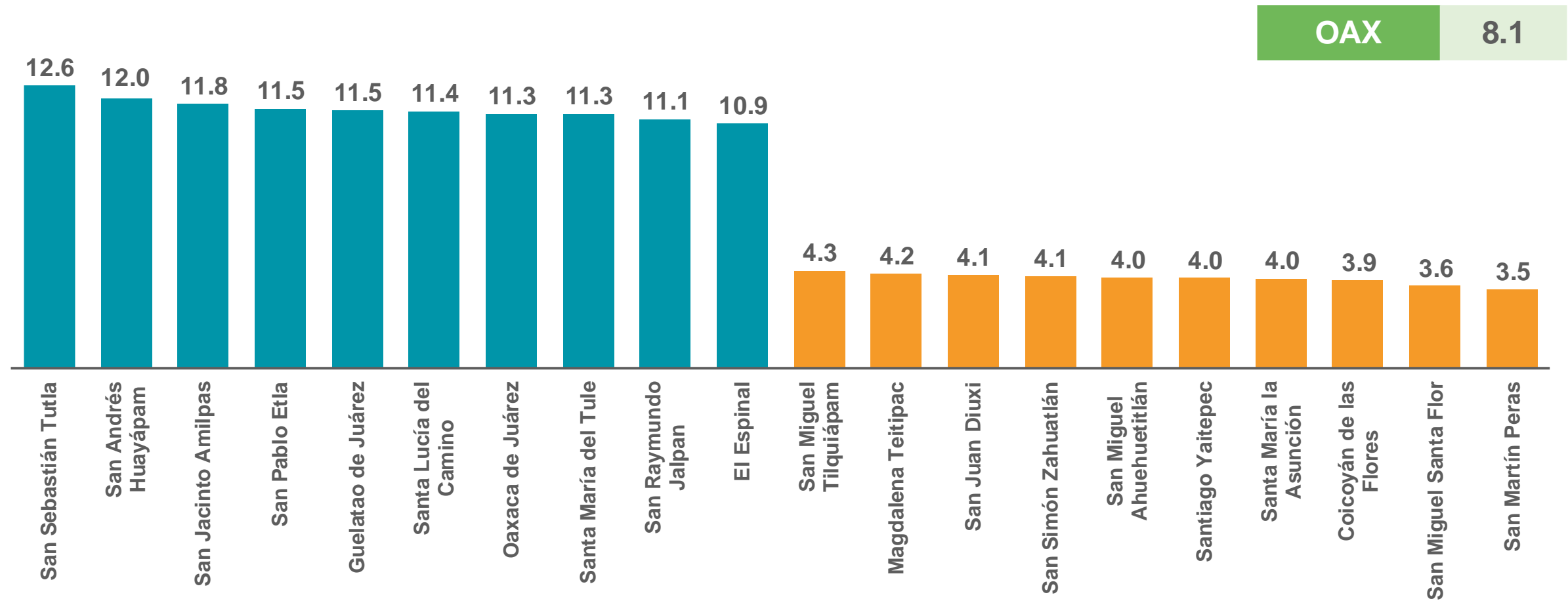



CARACTERÍSTICAS ECONÓMICAS

TASA DE PARTICIPACIÓN ECONÓMICA DE LA POBLACIÓN DE 12 AÑOS Y MÁS SEGÚN SEXO, 2000, 2010 Y 2020

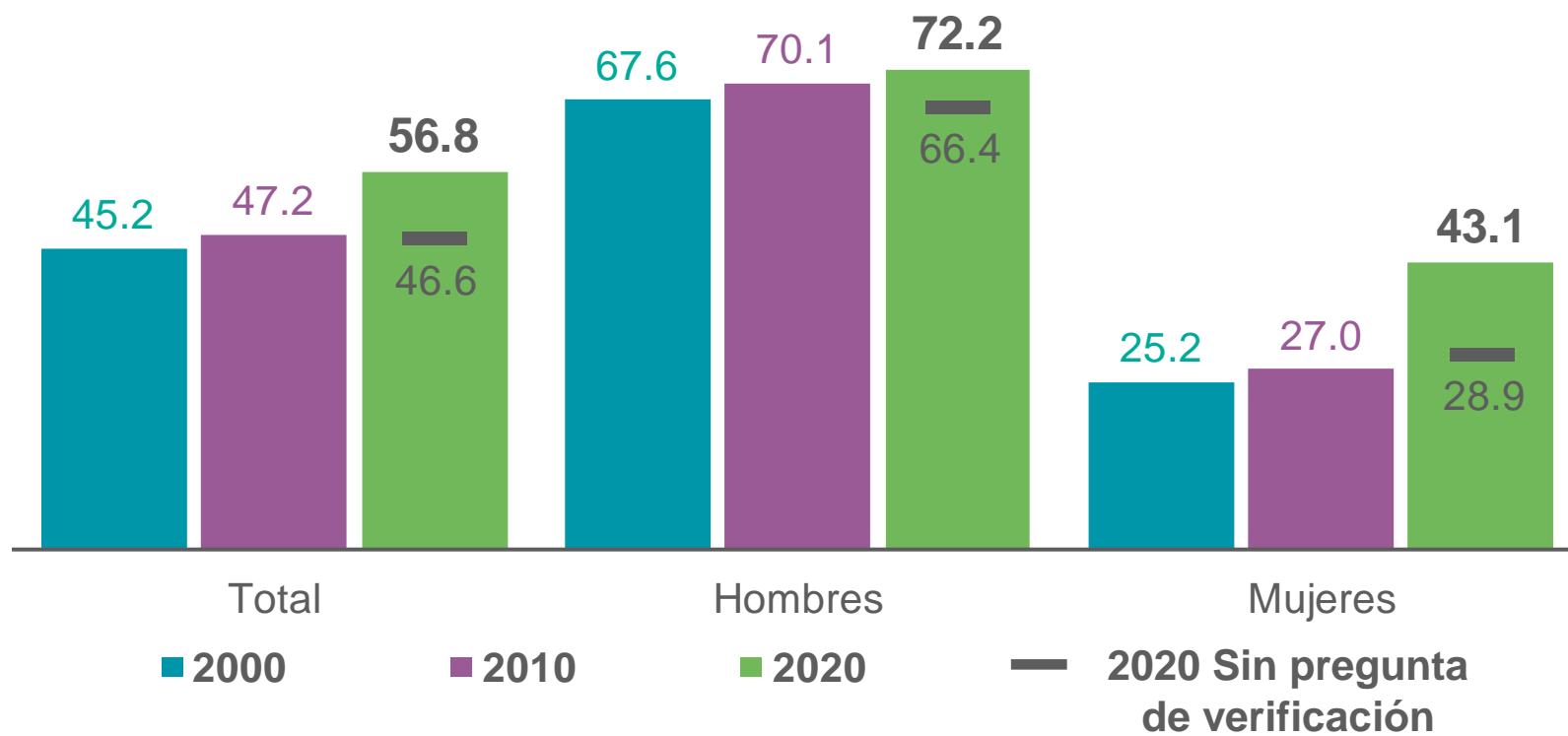

La tasa de participación de las mujeres creció 1.8 puntos porcentuales de 2000 a 2010 y 16.1 puntos porcentuales en los últimos 10 años.

Nota: En 2020 se implementó una pregunta para la verificación de condición de actividad, esta pregunta no se incluyó en censos anteriores.

TASA DE PARTICIPACIÓN ECONÓMICA DE LA POBLACIÓN DE 12 AÑOS Y MÁS POR ENTIDAD FEDERATIVA

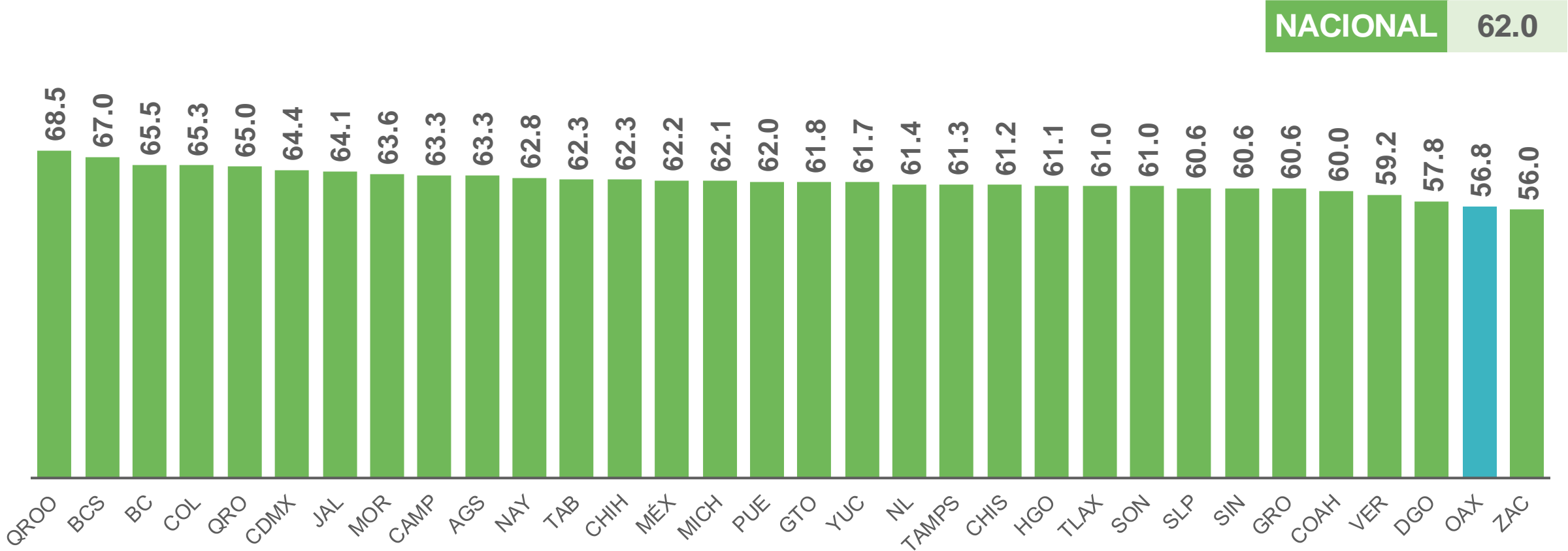

POBLACIÓN DE 12 AÑOS Y MÁS OCUPADA Y SU DISTRIBUCIÓN POR SEXO



1 791 164
98.1%

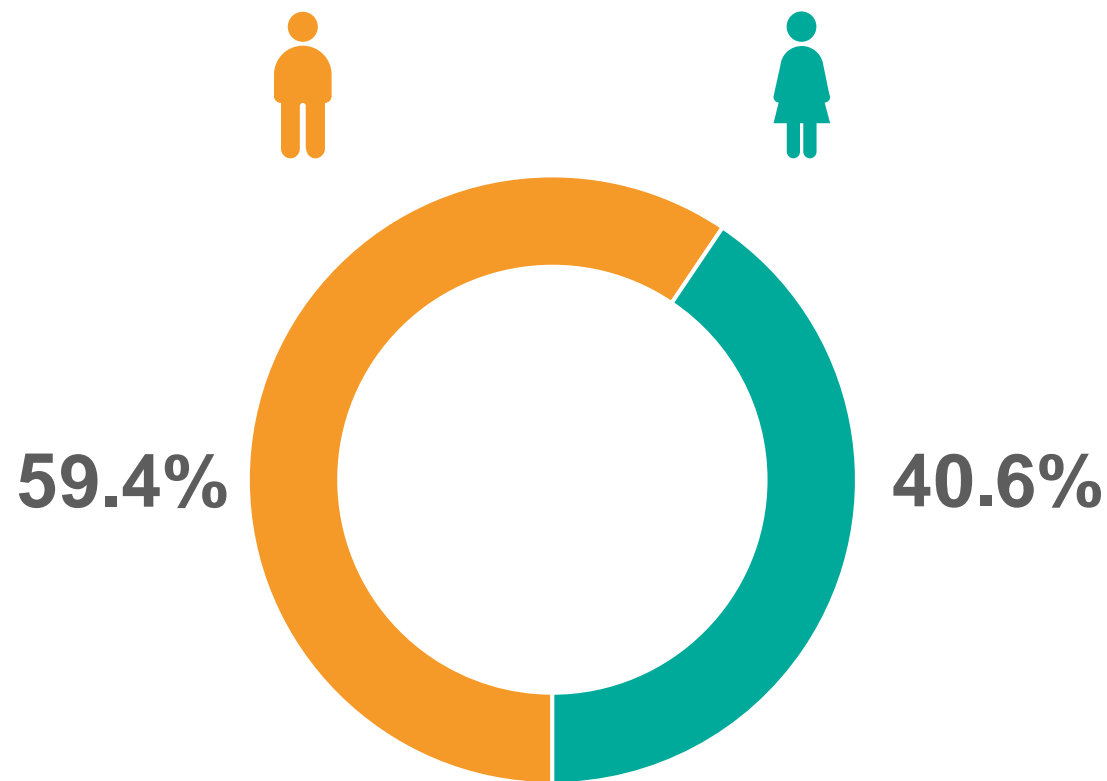

TASA DE OCUPACIÓN DE LA POBLACIÓN DE 12 AÑOS Y MÁS POR ENTIDAD FEDERATIVA



NACIONAL 98.1

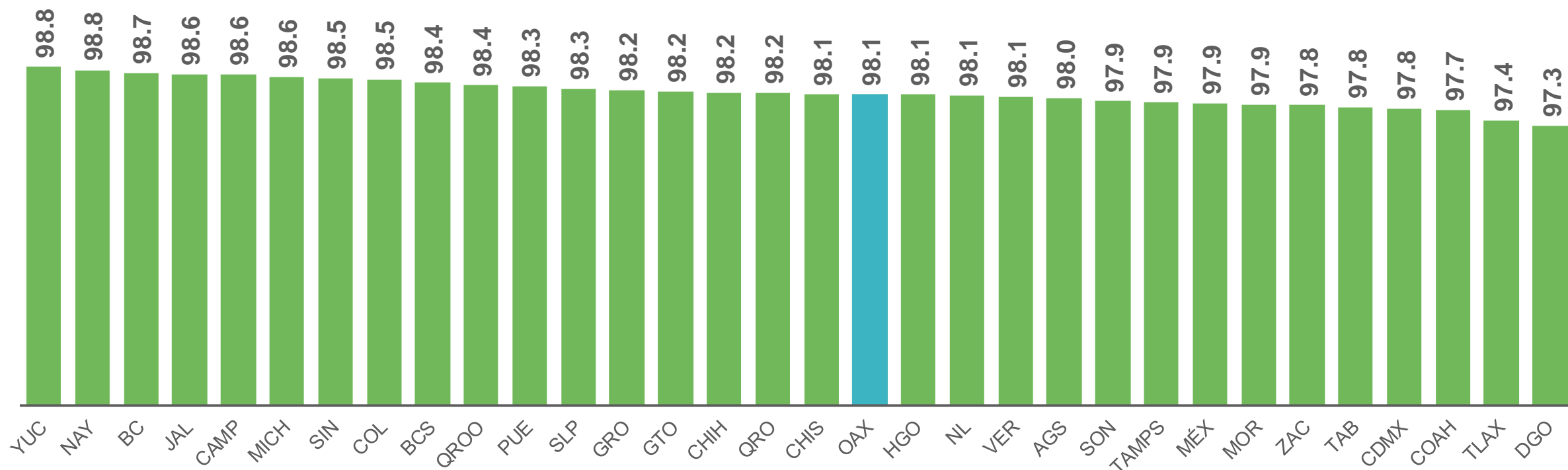

OAX

DISTRIBUCIÓN DE LA POBLACIÓN DE 12 AÑOS Y MÁS NO ECONÓMICAMENTE ACTIVA SEGÚN TIPO DE ACTIVIDAD NO ECONÓMICA



OAX 1 375 173

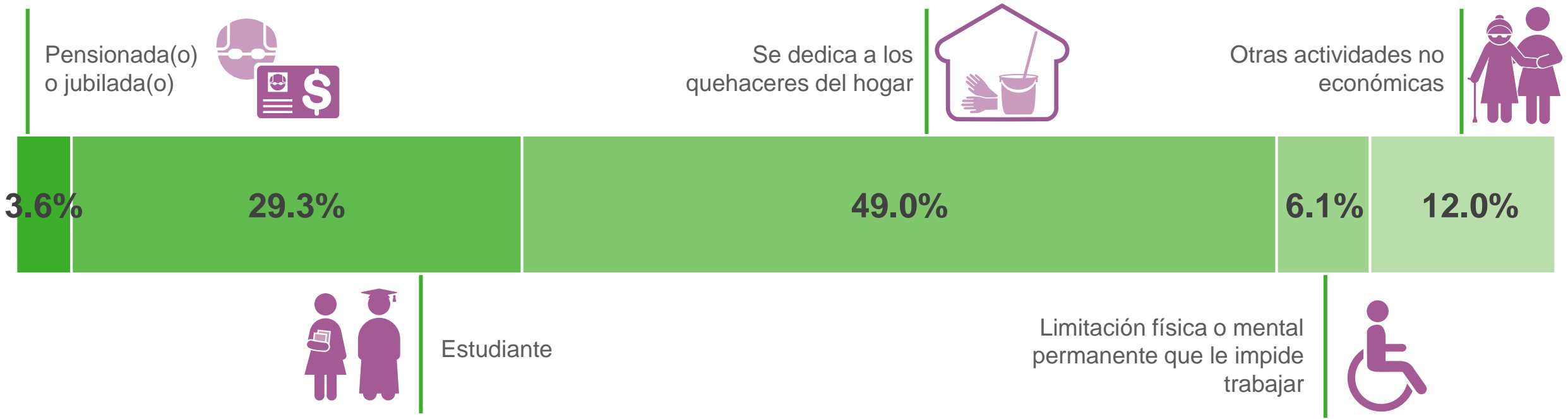

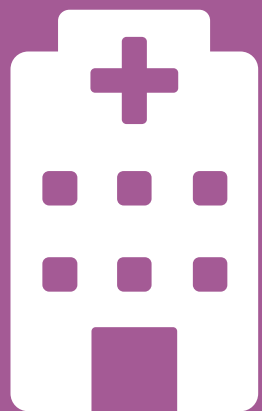

SERVICIOS DE SALUD

DISTRIBUCIÓN DE LA POBLACIÓN POR CONDICIÓN DE AFILIACIÓN A SERVICIOS DE SALUD, 2010 Y 2020



Porcentaje

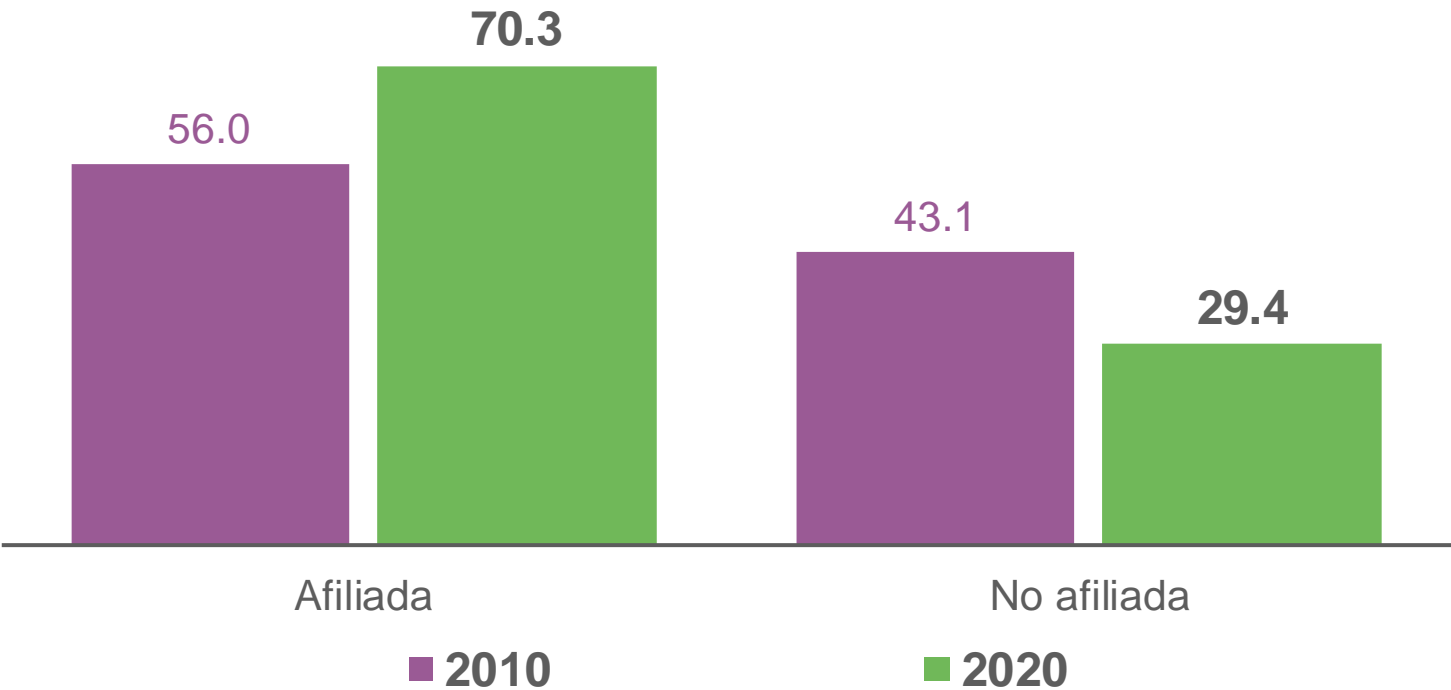

Nota: La distribución porcentual puede no sumar 100%, porque no se grafica el valor del No especificado.

DISTRIBUCIÓN DE LA POBLACIÓN AFILIADA POR INSTITUCIÓN DE SALUD



OAX 2 904 703



IMSS

20.1%

IMSS



ISSSTE

9.1%

ISSSTE



ISSSTE
ESTATAL

0.4%

ISSSTE estatal



PEMEX

2.1%

PEMEX, Defensa o Marina

INSABI

INSTITUTO DE SALUD PARA
EL BIENESTAR

65.5%

Instituto de Salud para el
Bienestar¹



IMSS

BIENESTAR

3.3%

IMSS-BIENESTAR



HOSPITAL

0.7%

Institución privada



0.4%

Otra institución

Nota: La suma de los porcentajes puede ser mayor a 100%, debido a la población que declaró estar afiliada a más de una institución de salud.

¹ Incluye a la población que declaró estar afiliada al Seguro Popular.



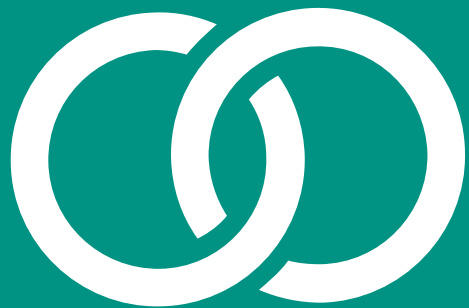

SITUACIÓN CONYUGAL

DISTRIBUCIÓN DE LA POBLACIÓN DE 12 AÑOS Y MÁS POR SITUACIÓN CONYUGAL, 2000, 2010 Y 2020

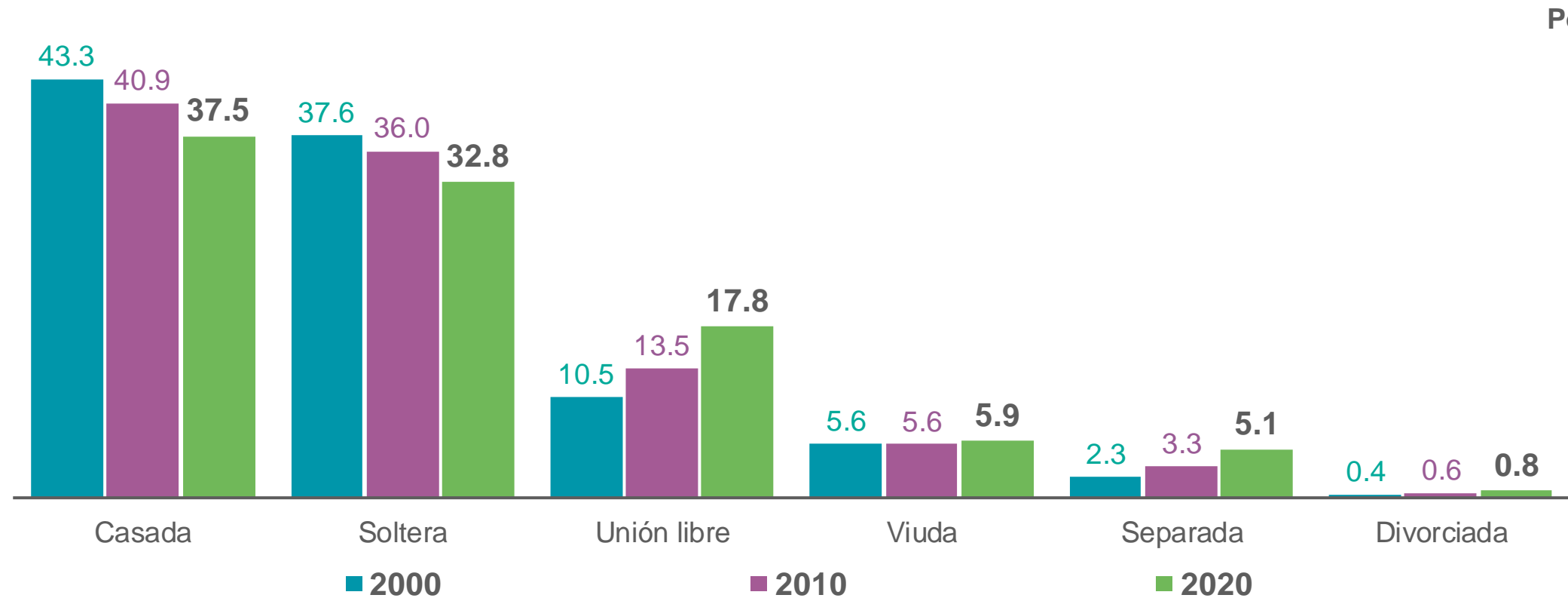

Nota: La distribución porcentual puede no sumar 100%, porque no se grafica el valor del No especificado.



RELIGIÓN

POBLACIÓN TOTAL POR GRUPO RELIGIOSO, 2010 Y 2020

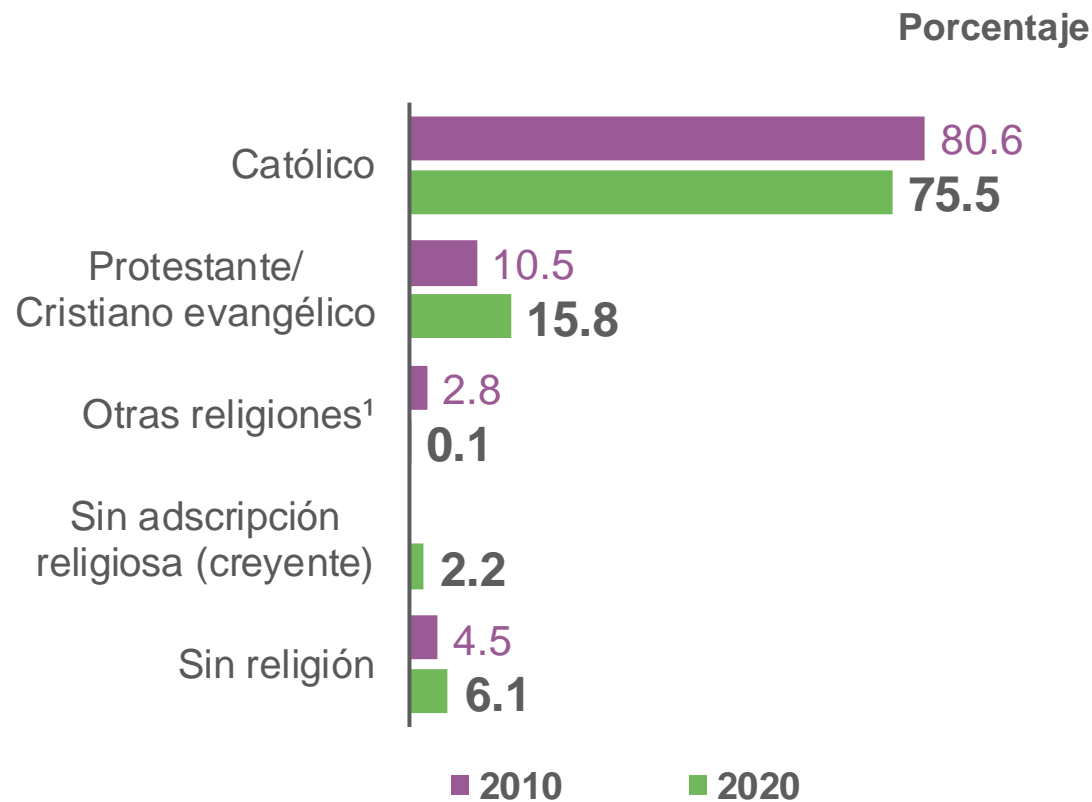
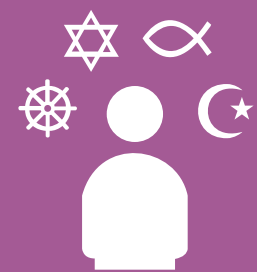

| Grupo religioso | 2020 |
|--------------------------------------|-----------|
| Católico | 3 118 763 |
| Protestante/Cristiano evangélico | 653 533 |
| Judaico | 846 |
| Islámico | 68 |
| Raíces étnicas | 39 |
| Raíces afro | 74 |
| Espiritualista | 1 315 |
| Otras religiones | 898 |
| Sin adscripción religiosa (creyente) | 90 500 |
| Sin religión | 252 527 |

¹ Incluye los grupos religiosos Judaico, Islámico, Raíces étnicas, Raíces afro, Espiritualista y Otras religiones.



HOGARES CENSALES

HOGARES CENSALES POR TIPO Y SU POBLACIÓN



Hogares censales

1 125 892

Población en
hogares censales

4 113 413

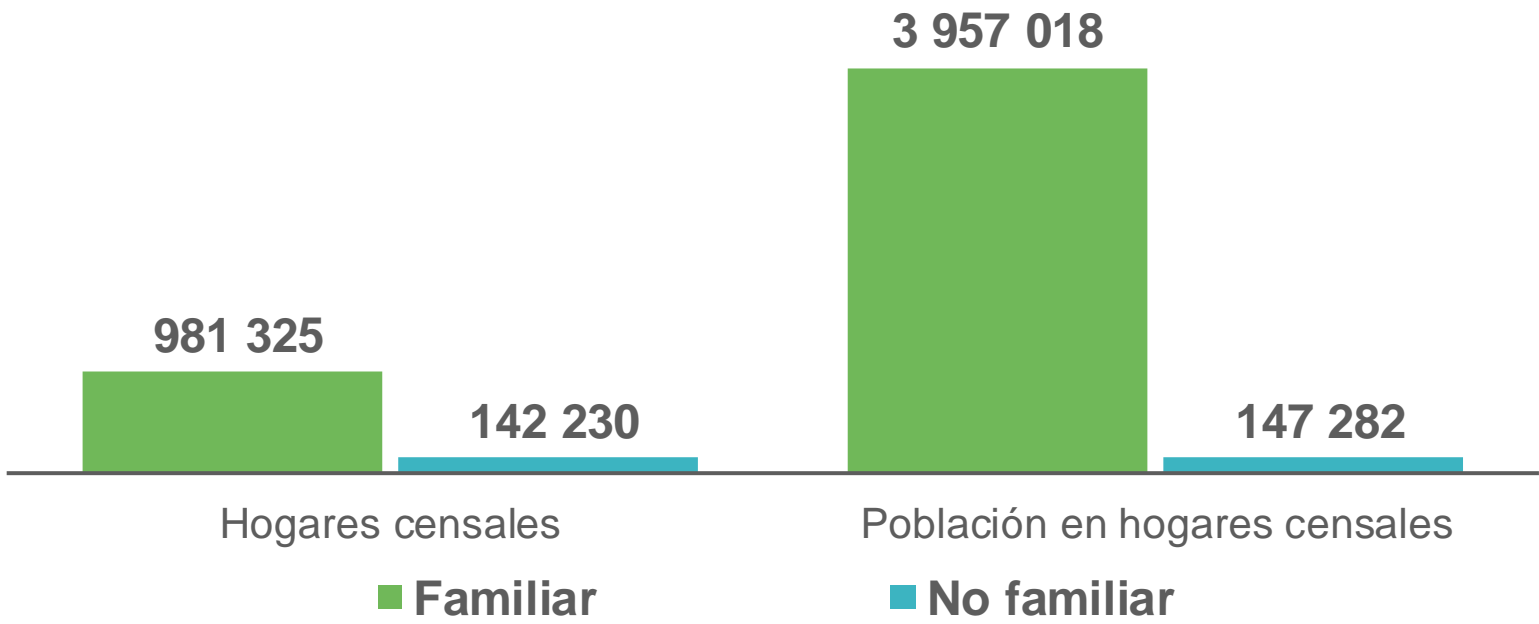

Nota: El hogar censal es la unidad formada por una o más personas, vinculadas o no por lazos de parentesco, que residen habitualmente en la misma vivienda particular.

DISTRIBUCIÓN DE HOGARES CENSALES POR TIPO Y CLASE

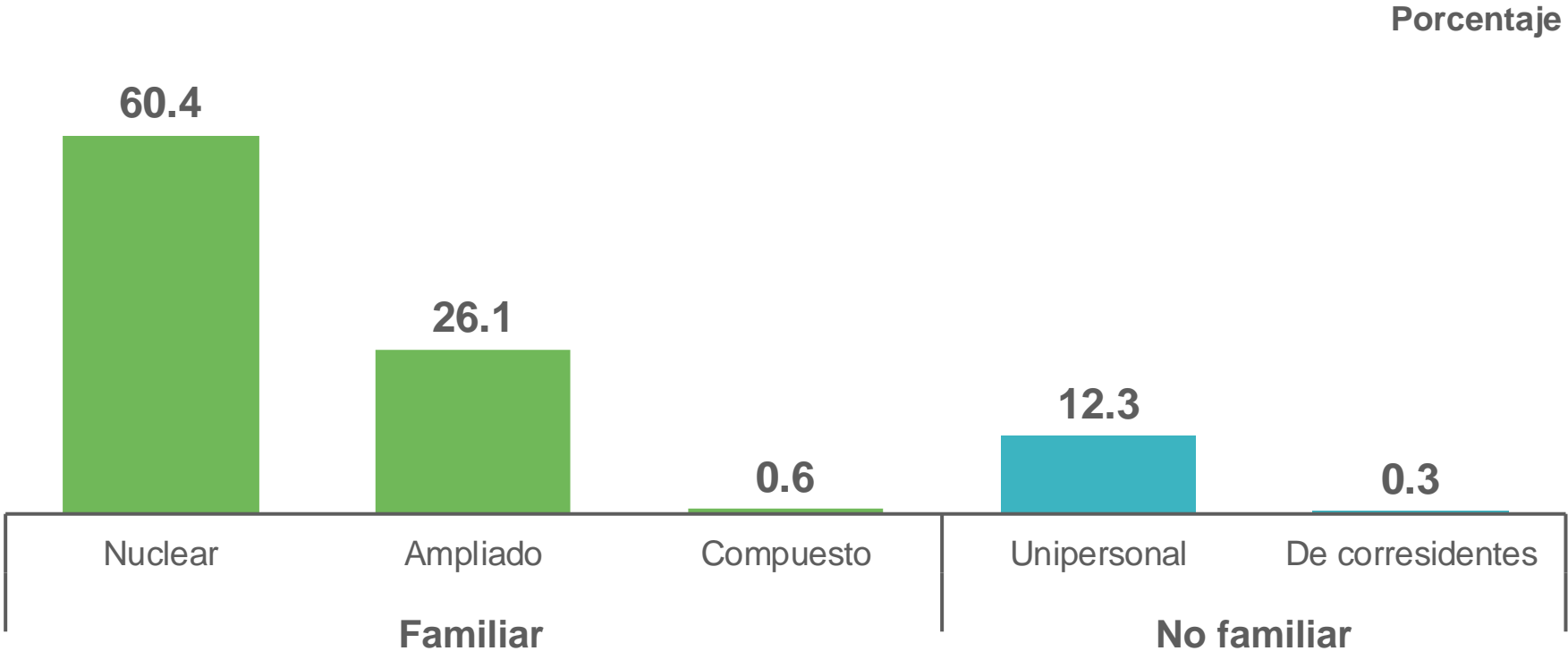

Nota: La distribución porcentual puede no sumar 100%, porque no se grafica el valor del No especificado.

MUJERES DECLARADAS COMO PERSONA DE REFERENCIA¹ POR ENTIDAD FEDERATIVA



NACIONAL 11 474 983

Hogares censales con persona de referencia mujer 30.7%

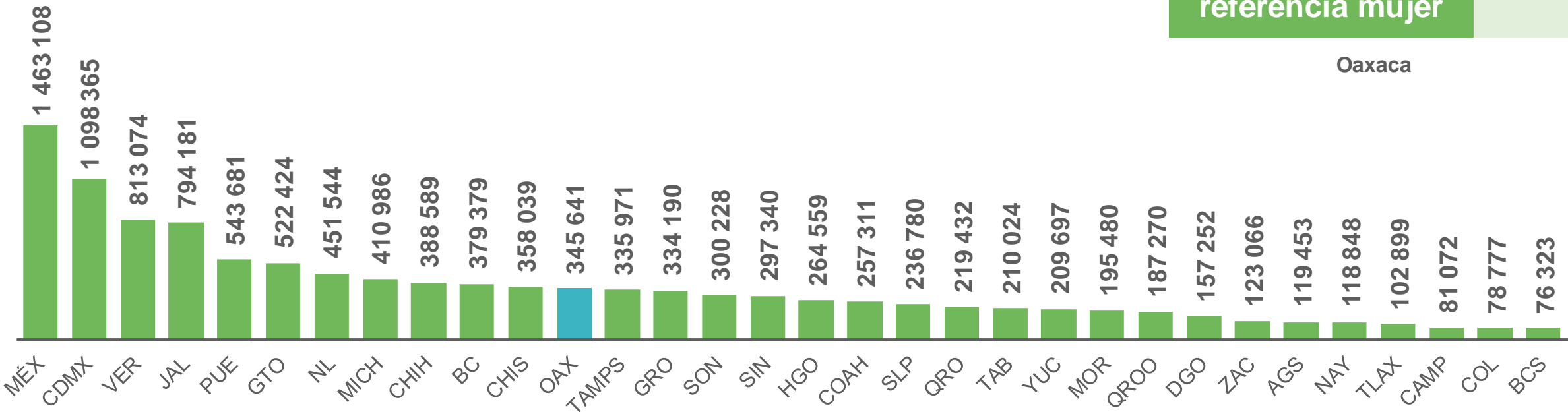

¹ Persona de referencia es la reconocida como la jefa o jefe de la vivienda por los demás residentes. En caso de no reconocer a alguien como jefa o jefe, se asigna una persona de referencia de 12 años y más para establecer las relaciones de parentesco.



VIVIENDA

VIVIENDAS PARTICULARES, HABITADAS, DESHABITADAS Y DE USO TEMPORAL

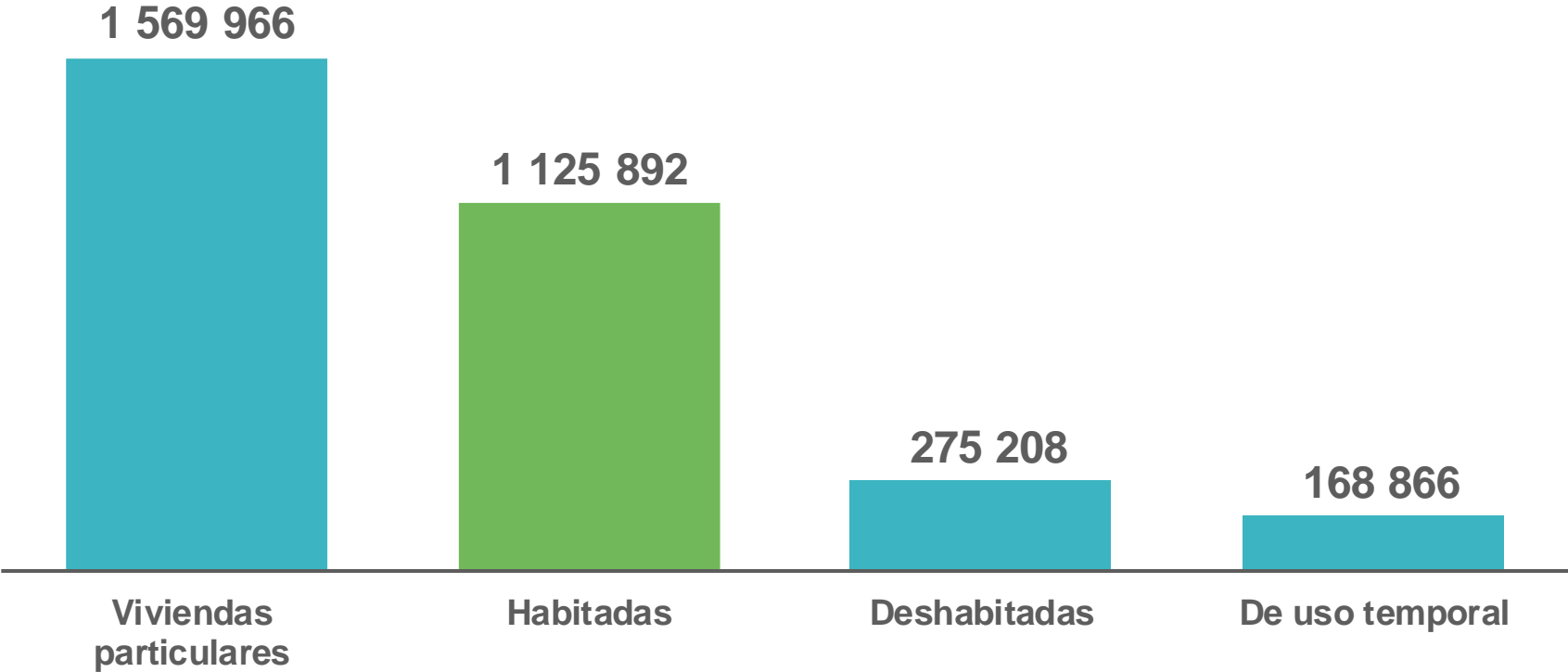

PORCENTAJE DE VIVIENDAS PARTICULARES NO HABITADAS, 2010 Y 2020

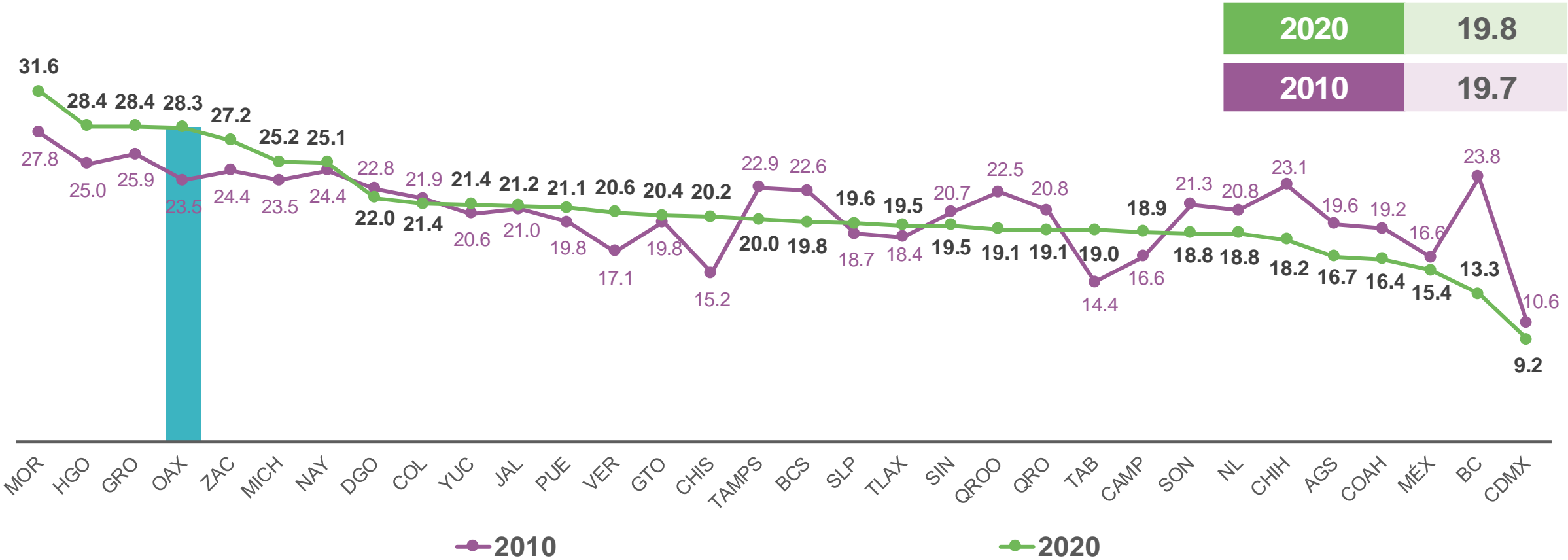

Nota: Las viviendas particulares no habitadas se componen de las deshabitadas y de uso temporal.

VIVIENDAS PARTICULARES HABITADAS Y TASA DE CRECIMIENTO PROMEDIO ANUAL, 2000, 2010 Y 2020



—●— Tasa de crecimiento

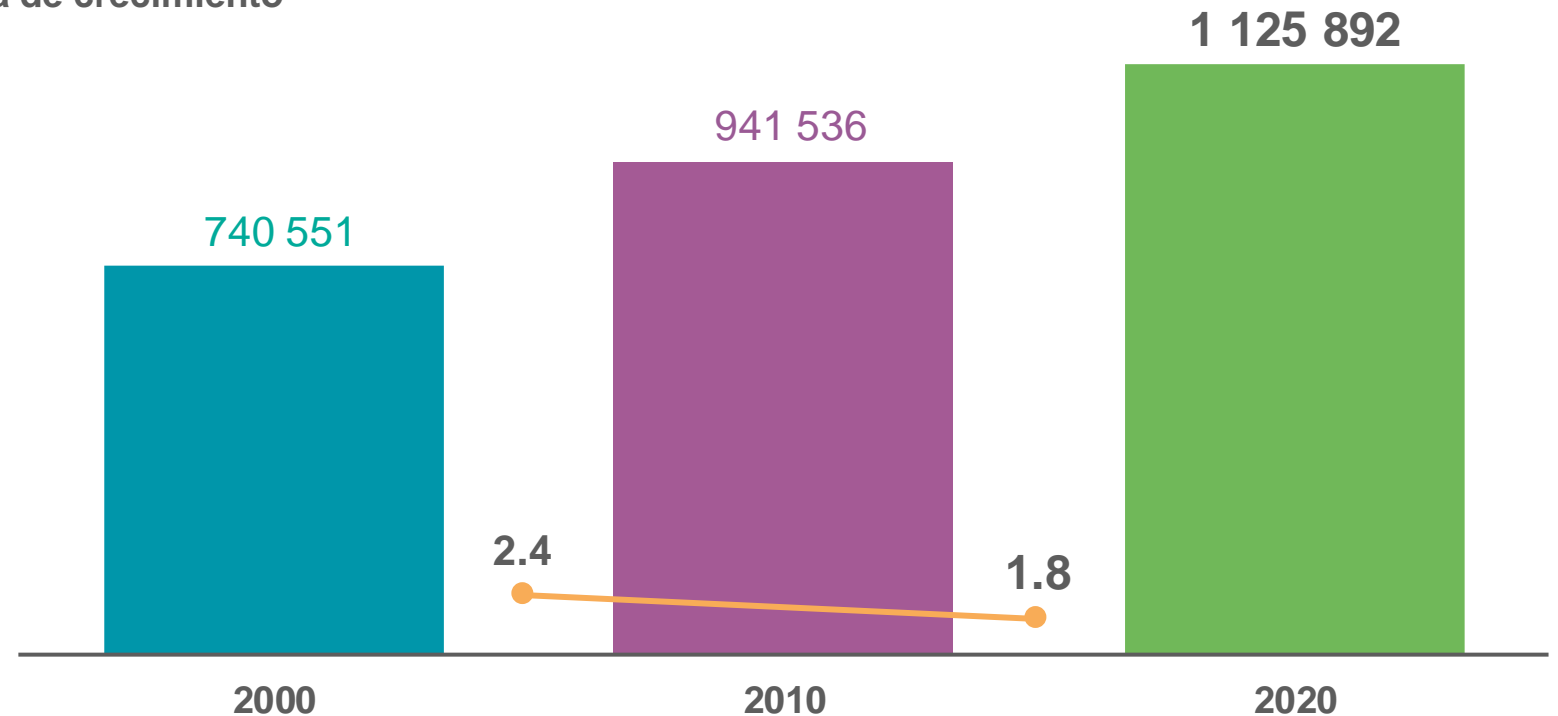

VIVIENDAS PARTICULARES HABITADAS POR ENTIDAD FEDERATIVA



Millones

NACIONAL 35 219 141

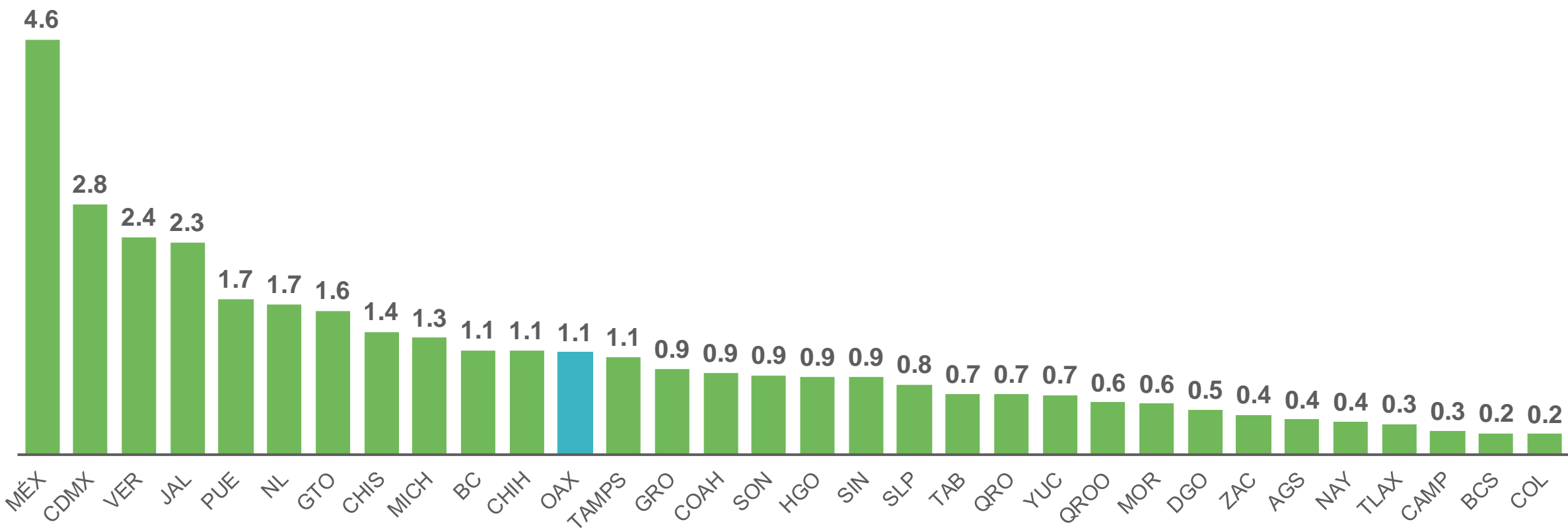

TASA DE CRECIMIENTO PROMEDIO ANUAL DE LAS VIVIENDAS PARTICULARES HABITADAS POR ENTIDAD FEDERATIVA, 2010-2020



NACIONAL

2.2

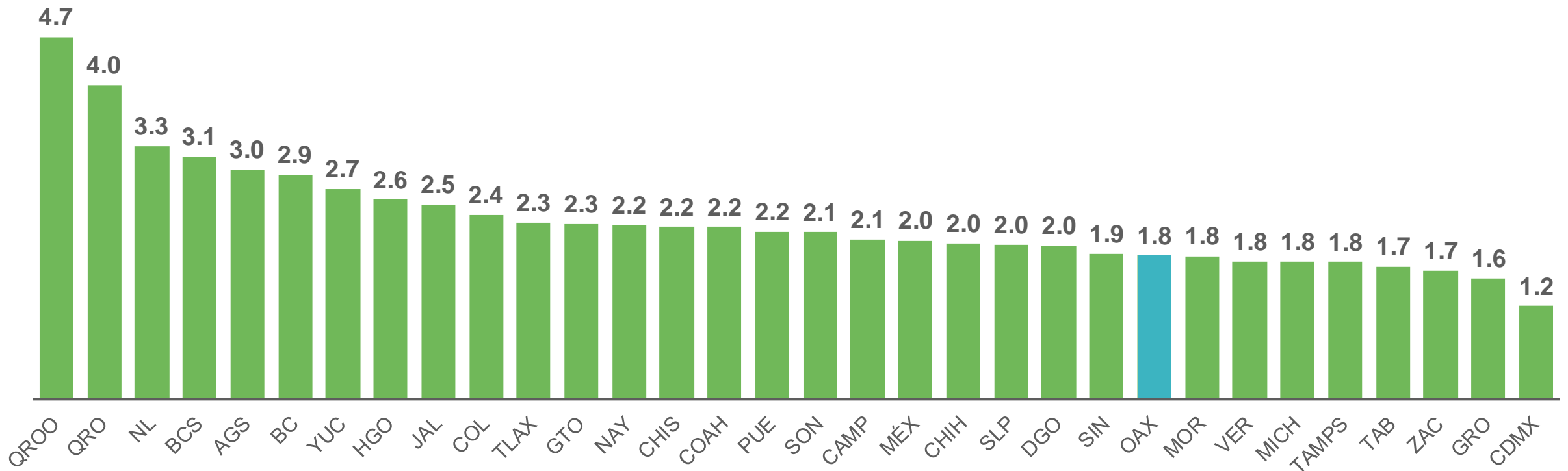

MUNICIPIOS CON MAYOR Y MENOR NÚMERO DE VIVIENDAS PARTICULARES HABITADAS



OAX 1 125 892

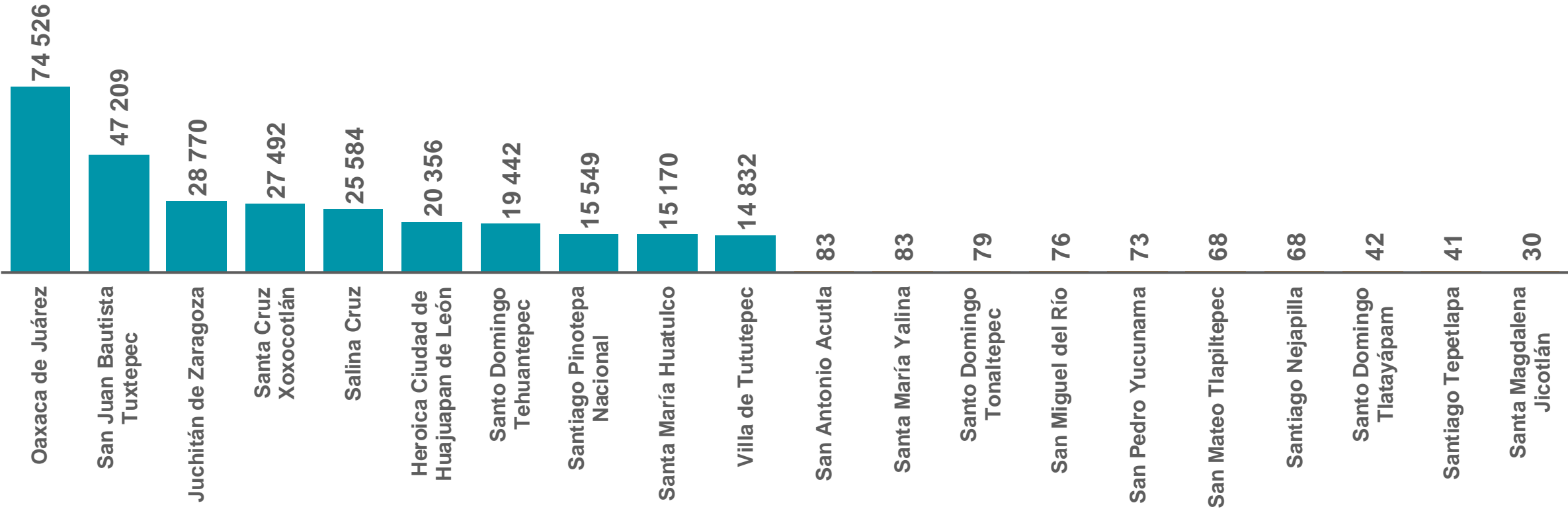

PROMEDIO DE OCUPANTES POR VIVIENDA PARTICULAR HABITADA, 2000, 2010 Y 2020

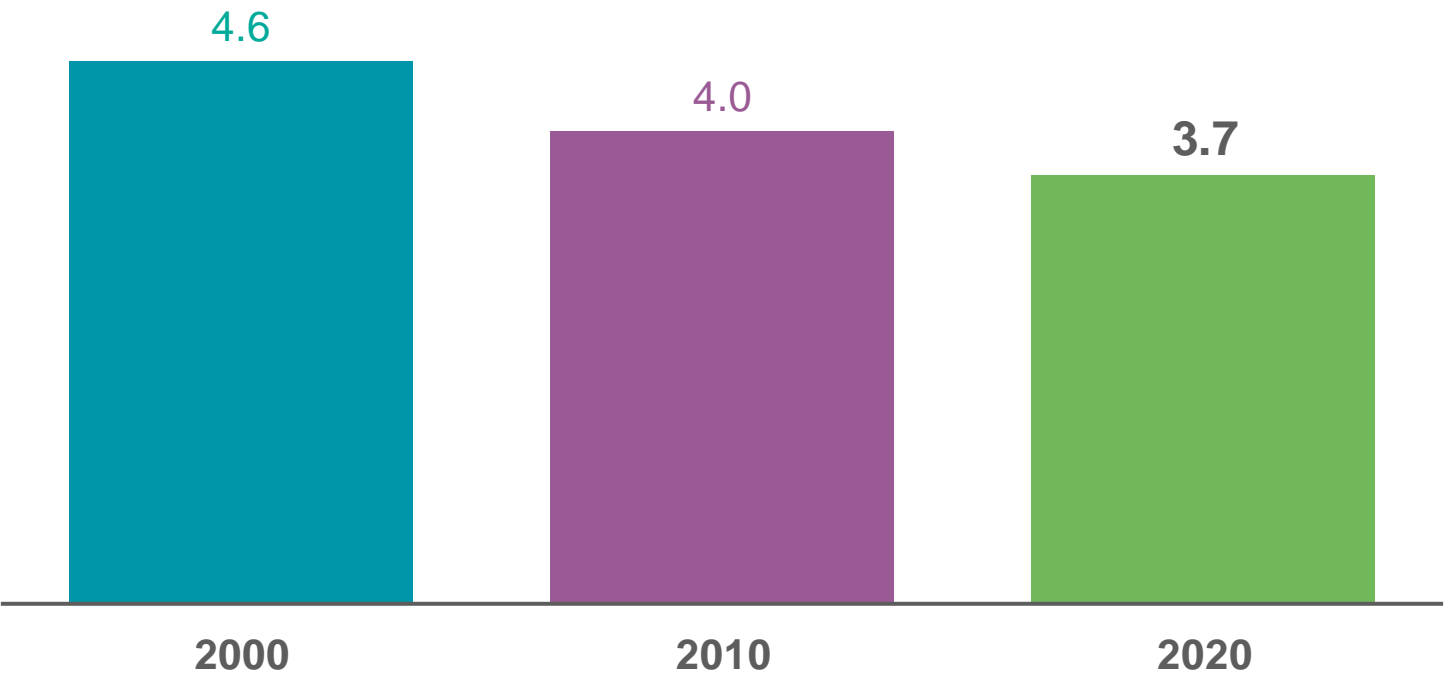

Nota: Se excluyen los locales no contruidos para habitación, las viviendas móviles y los refugios.

DISTRIBUCIÓN DE VIVIENDAS SEGÚN MATERIAL PREDOMINANTE EN PISOS, 2000, 2010 Y 2020



Porcentaje

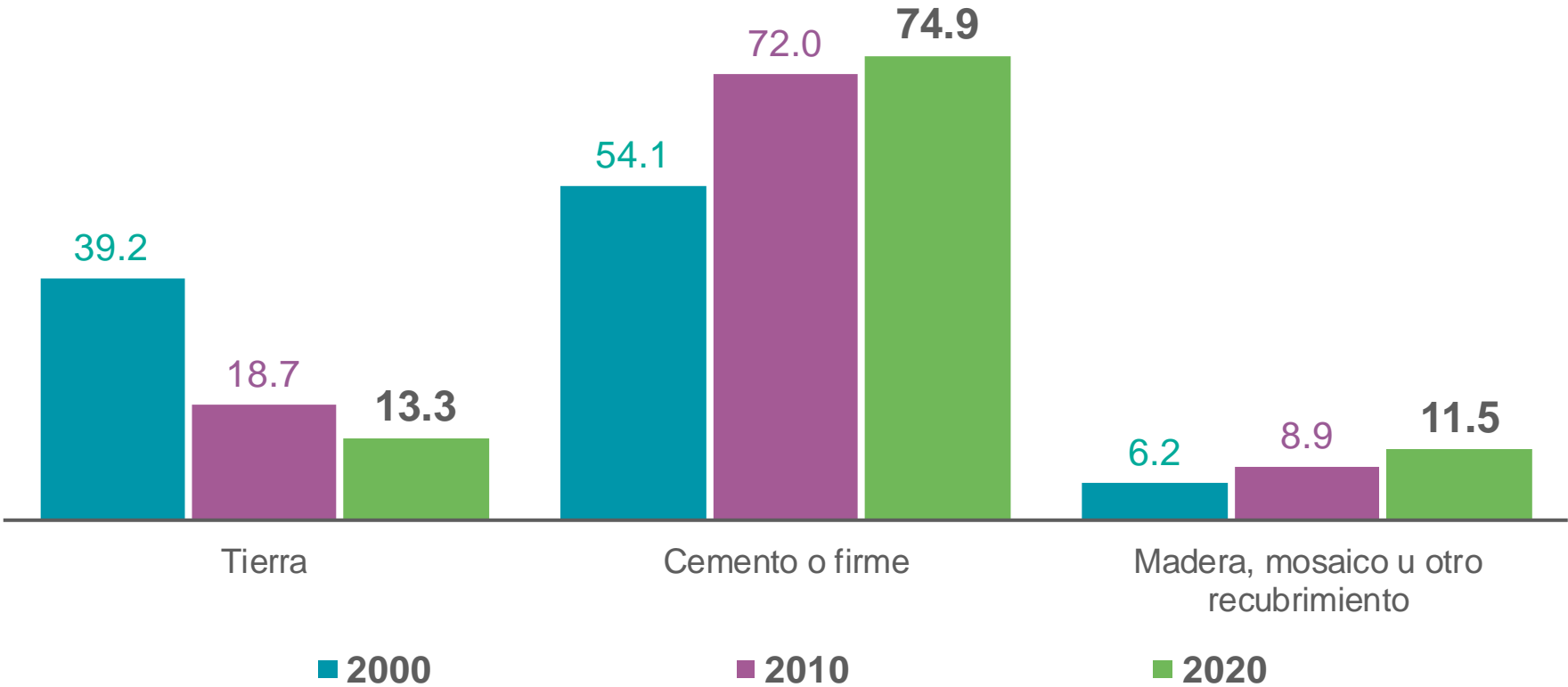

Nota: La distribución porcentual puede no sumar 100%, porque no se grafica el valor del No especificado.

PORCENTAJE DE VIVIENDAS CON PISO DE TIERRA POR ENTIDAD FEDERATIVA



NACIONAL 3.5

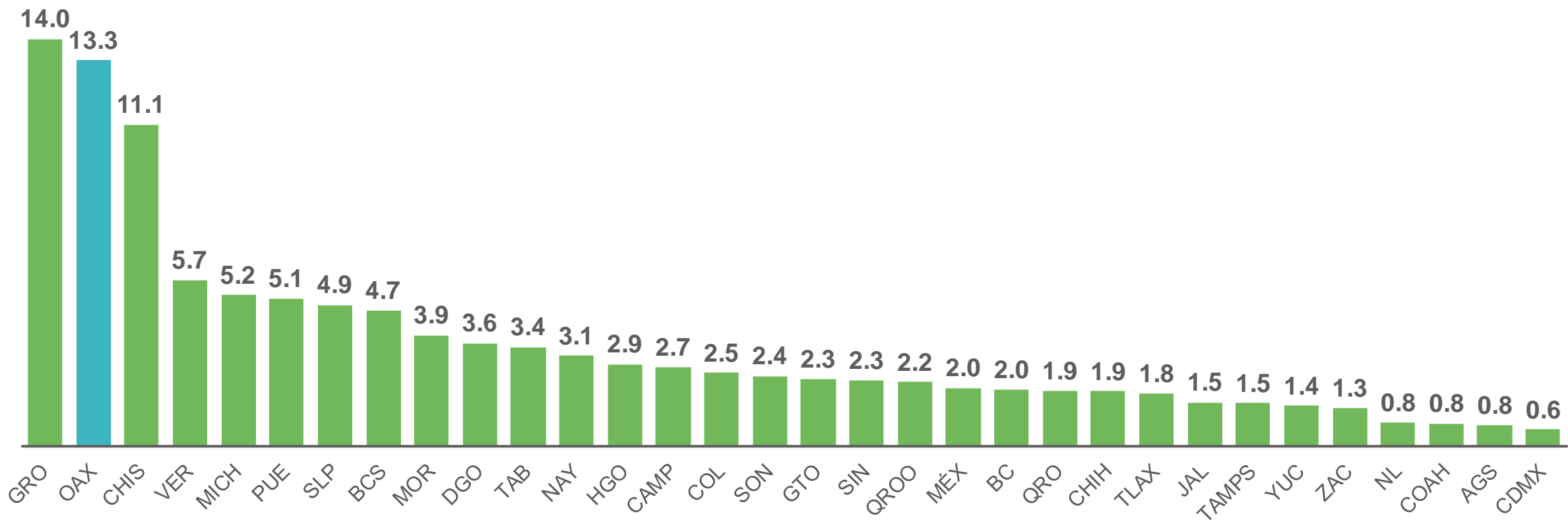

PORCENTAJE DE VIVIENDAS CON PISO DE TIERRA POR TAMAÑO DE LOCALIDAD

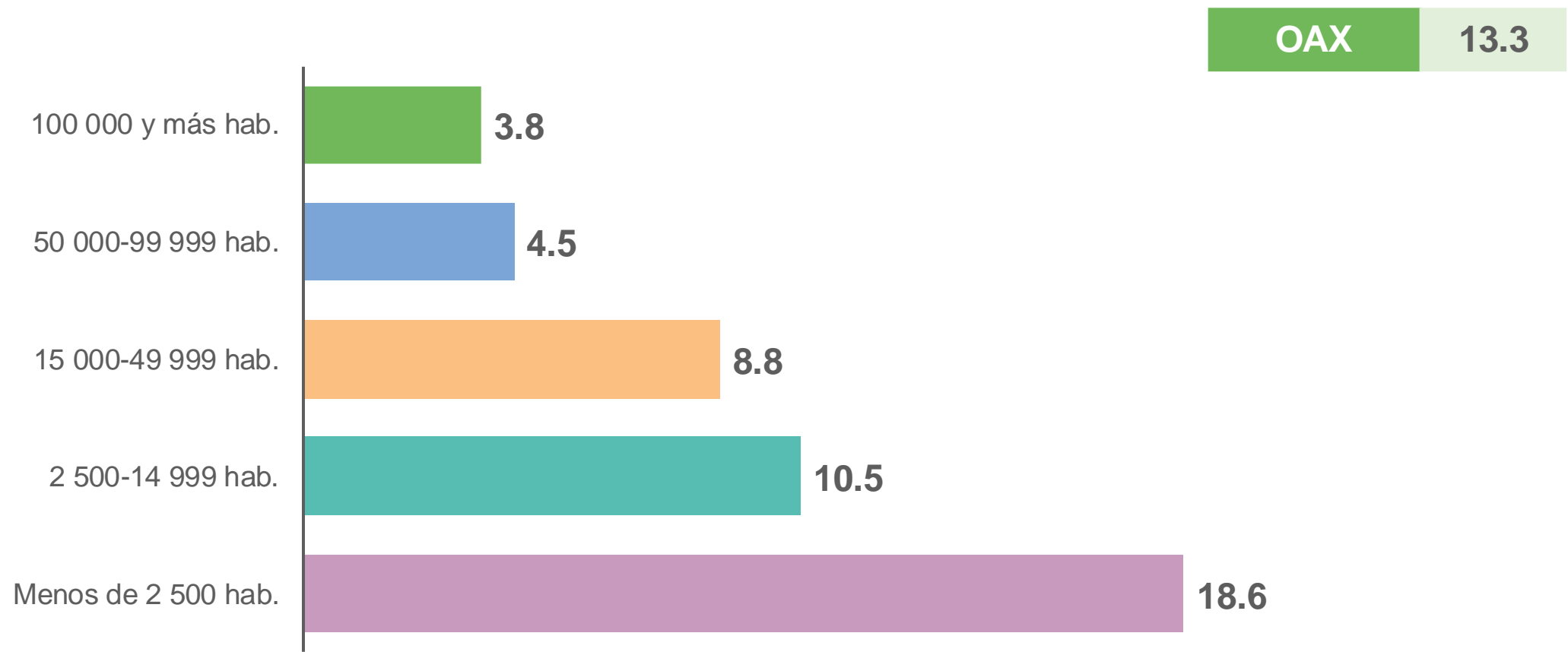

VIVIENDAS CON ENERGÍA ELÉCTRICA, 2000, 2010 Y 2020

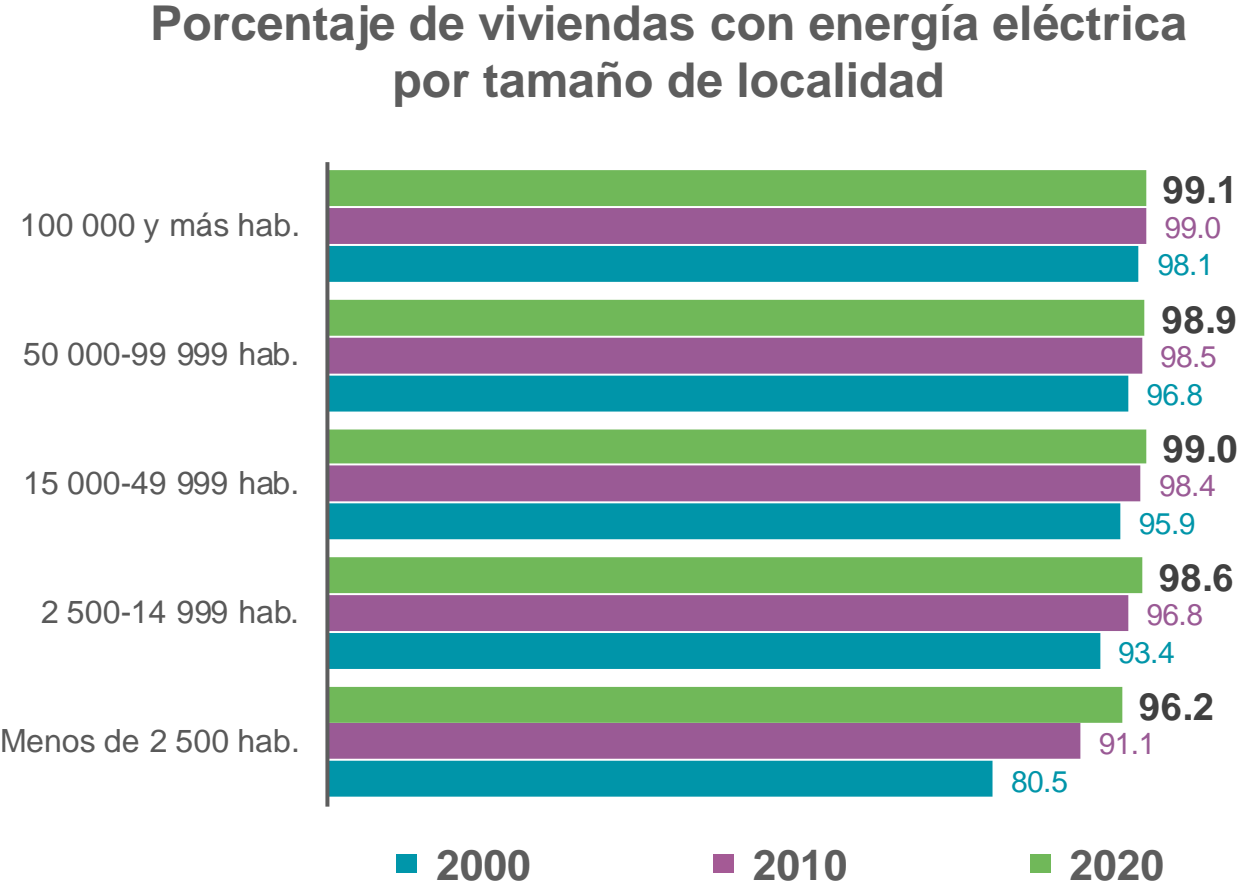
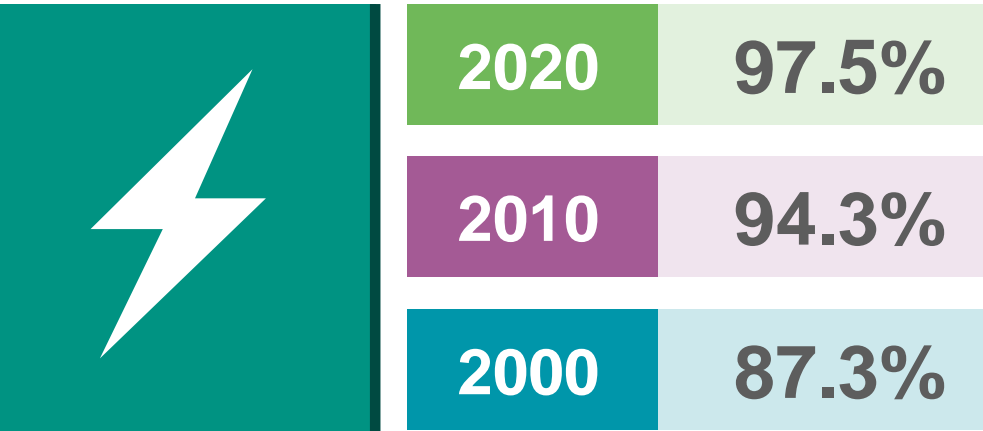

DISTRIBUCIÓN DE VIVIENDAS SEGÚN DISPONIBILIDAD DE AGUA ENTUBADA, 2000, 2010 Y 2020



Porcentaje

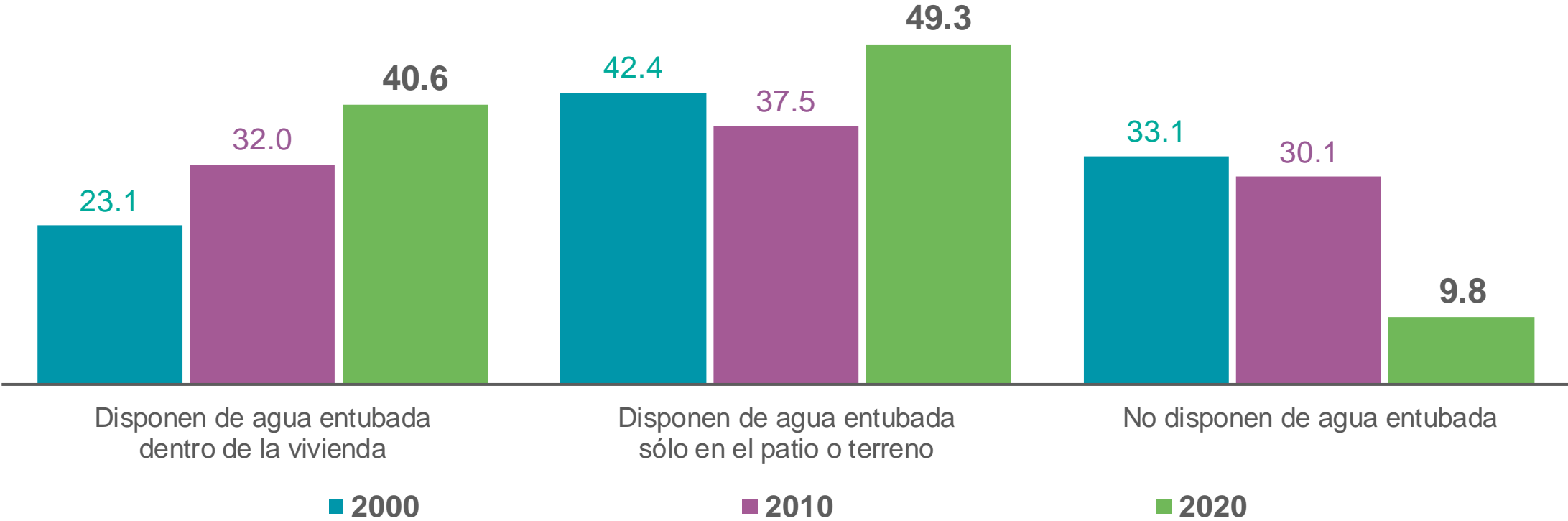

Nota: La distribución porcentual puede no sumar 100%, porque no se grafica el valor del No especificado.

DISTRIBUCIÓN DE VIVIENDAS SEGÚN DISPONIBILIDAD DE DRENAJE Y LUGAR DE DESALOJO, 2000, 2010 Y 2020

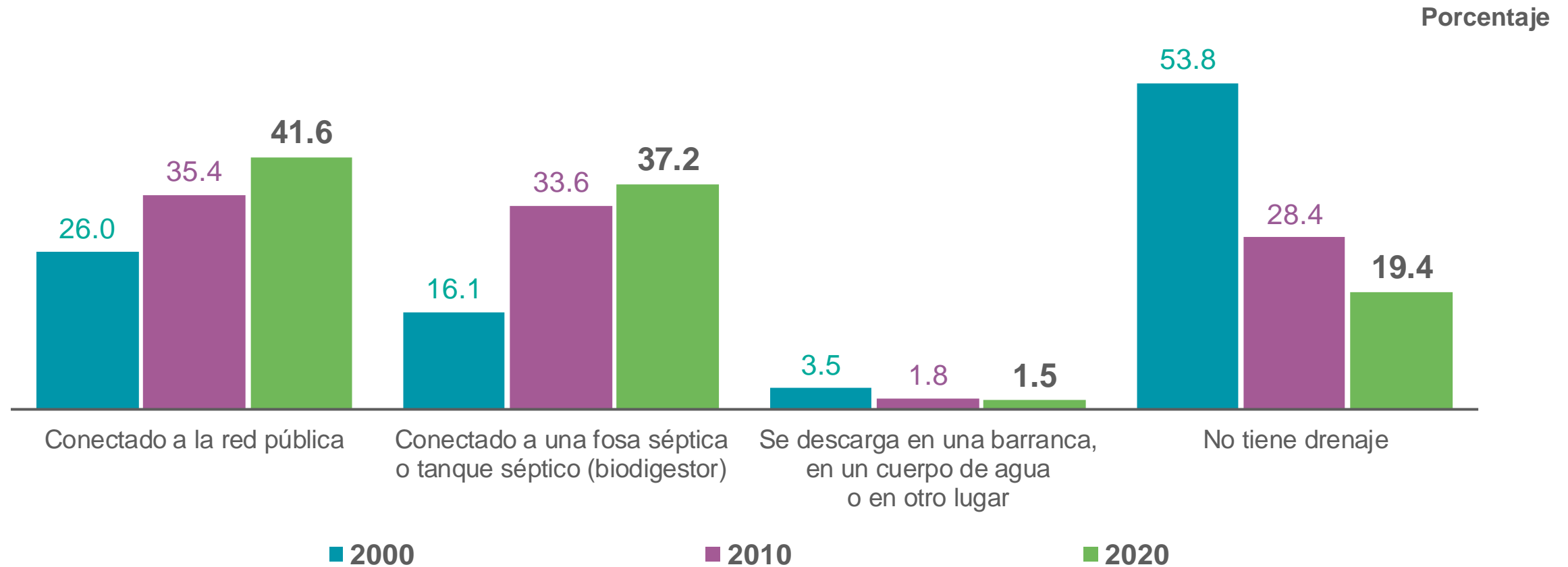

Nota: La distribución porcentual puede no sumar 100%, porque no se grafica el valor del No especificado.

PORCENTAJE DE VIVIENDAS QUE DISPONEN DE EQUIPAMIENTO PARA ALMACENAR AGUA

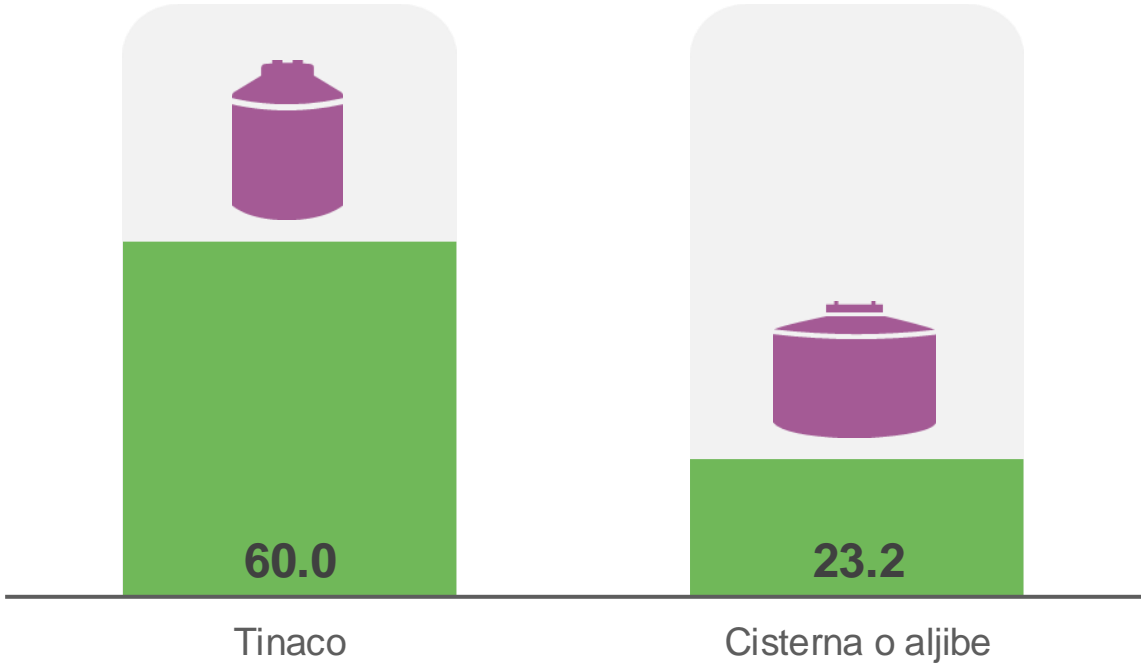
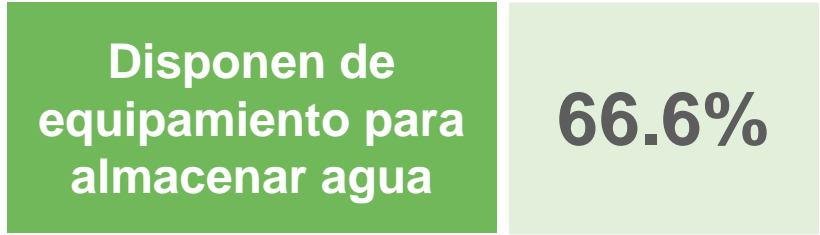

VIVIENDAS POR BIENES Y TECNOLOGÍAS DE LA INFORMACIÓN Y DE LA COMUNICACIÓN (TIC) QUE DISPONEN, 2010 Y 2020



Porcentaje

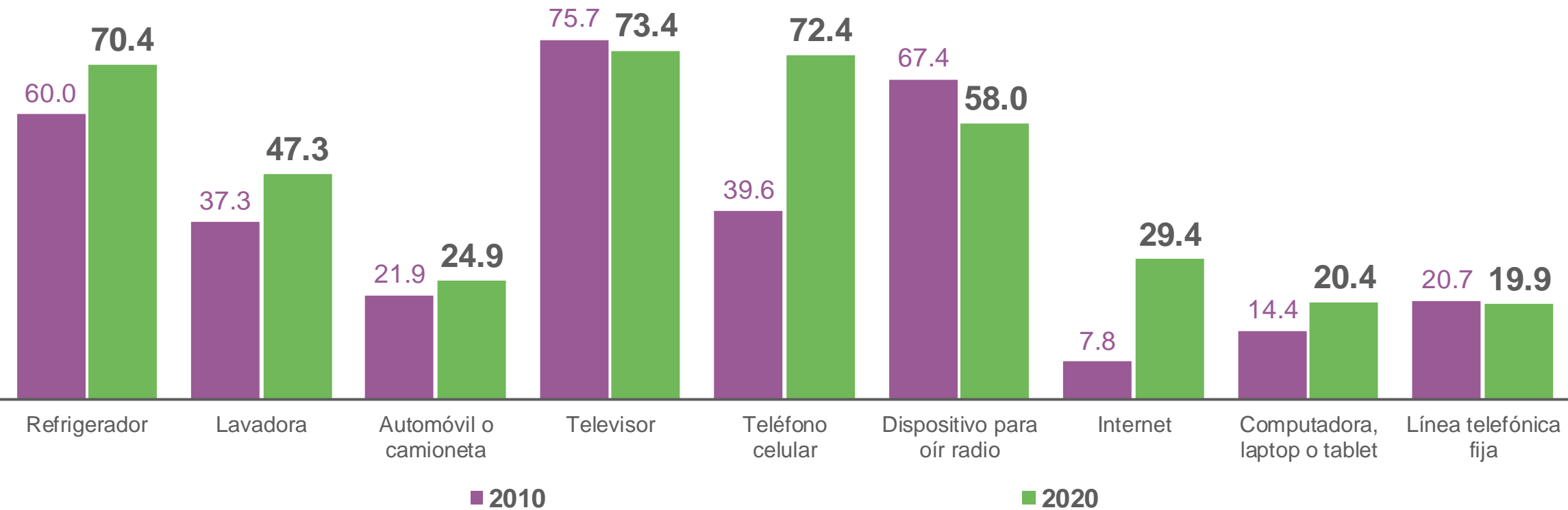

VIVIENDAS POR BIENES Y TECNOLOGÍAS DE LA INFORMACIÓN Y DE LA COMUNICACIÓN (TIC) QUE DISPONEN



Porcentaje

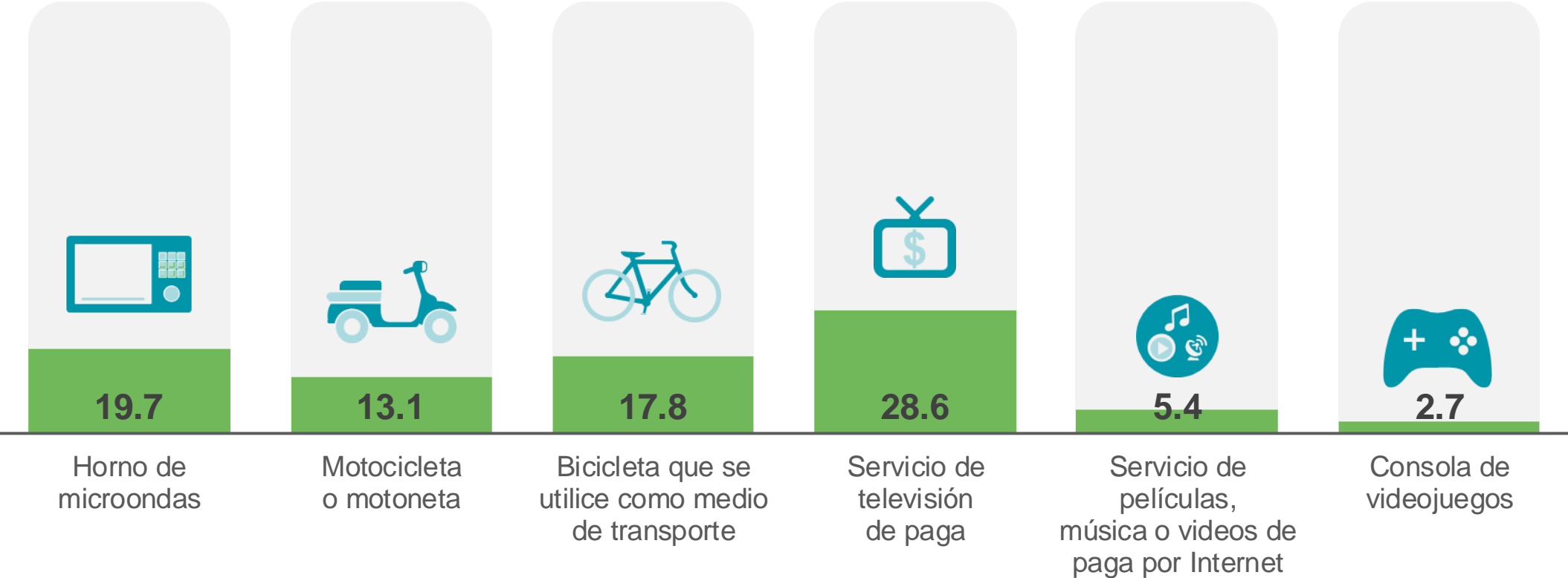



ETAPAS DE DIFUSIÓN

25 de enero de 2021

Resultados básicos

- Presentación de resultados.
- Panorama Sociodemográfico de México.
- Tabulados predefinidos del cuestionario básico.
- Tabulados interactivos (población y vivienda).
- Principales resultados por localidad.
- Principales resultados por AGEB y manzana urbana.
- Bases de datos ejemplo para acceso a microdatos.

PRODUCTOS DE DIFUSIÓN, PRIMERA ETAPA



25 de enero de 2021

Documentación

- Síntesis metodológica.
- Marco conceptual.
- Instrumentos de captación:
 - Cuestionario básico.
 - Listado de inmuebles.
- Manuales operativos.
- Clasificadores.
- Glosario.
- Acuerdo para realizar el Censo 2020.



PRODUCTOS DE DIFUSIÓN, SEGUNDA ETAPA



16 de marzo de 2021

Resultados complementarios

- Resultados del cuestionario ampliado.
- Sistema de Consulta de Información Censal (SCINCE).
- Tabulados interactivos (complementarios).
- Panorama Sociodemográfico por entidad federativa.
- Resultados de las características de las localidades y del entorno urbano.
- Resultados del cuestionario para Alojamientos de Asistencia Social.



16 de marzo de 2021

Documentación

- Cuestionario ampliado.
- Diseño de la muestra.
- Características de las localidades, entorno urbano y alojamientos de asistencia social:
 - Síntesis metodológica.
 - Instrumentos de captación.

PRODUCTOS DE DIFUSIÓN, TERCERA ETAPA



A partir del segundo semestre de 2021

Productos temáticos específicos

- Publicaciones de grupos sociales específicos.

Durante 2022

- Inventario Nacional de Viviendas.



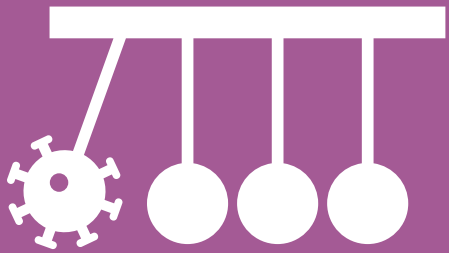

EFECTOS DE LA PANDEMIA COVID-19

CONTEXTO DE LA PANDEMIA COVID-19 DURANTE EL CENSO



| | |
|---------------|--|
| 27 de febrero | Primer caso confirmado en México-fase 1. |
| 11 de marzo | OMS declara pandemia global. |
| 14 de marzo | Inicia Jornada Nacional de Sana Distancia. |
| 18 de marzo | Primera muerte por COVID-19 confirmada en México. |
| 24 de marzo | Las autoridades decretan la fase 2 de la epidemia, que significa que se da contagio comunitario. Gobierno Federal suspende servicios no esenciales. |
| 27 de marzo | Cierre del operativo de enumeración. |
| 30 de marzo | Las autoridades de salud decretan el estado de emergencia sanitaria. Continúa la suspensión de actividades no esenciales. Nuevas medidas prohíben entrevistas cara a cara. |
| Junio - julio | Se retoman entrevistas cara a cara en cada entidad de acuerdo al semáforo sanitario. |

EFECTOS DE LA PANDEMIA COVID-19 EN EL OPERATIVO DE ENUMERACIÓN

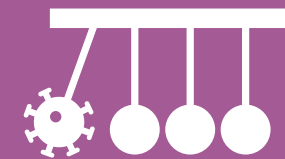

Temor adicional de los informantes, ahora al contagio

Sobre todo en la última semana de marzo, incremento en no respuesta e incluso algunas agresiones a entrevistadores.

Medidas de higiene y sana distancia para el personal

Desde mediados de marzo, distribución de recursos al personal que visita las viviendas para adquirir cubrebocas, gel antibacterial o jabón para manos.

Mayor rotación de personal

Los últimos días de la enumeración se presentaron algunas ausencias de personal, se retiró personal del grupo de riesgo y aislamiento de equipos de trabajo como medida preventiva.



EFFECTOS DE LA PANDEMIA COVID-19

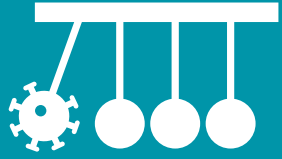

- La pandemia del COVID-19 afectó tanto el operativo de captación de información como el trabajo de gabinete del Censo 2020.
- Se tuvieron que reprogramar y suspender distintas etapas del censo y obligó al INEGI a adaptarse a las situaciones que cada día se presentaban.
- En todo momento se priorizó la seguridad del personal, así como de la población en general.
- Aunque se le dio mayor impulso a la autoenumeración, no se obtuvo la respuesta que se esperaba.





¡GRACIAS!

¡CONSÚÚÚLTALOS!

Conociendo
México

800 111 46 34 • www.inegi.org.mx • atencion.usuarios@inegi.org.mx

