

# Censo Nacional de Procuración de Justicia Federal 2015 - 2016

---

## Presentación de resultados generales

19 de enero de 2018

# Aspectos metodológicos y conceptuales



INSTITUTO NACIONAL  
DE ESTADÍSTICA Y GEOGRAFÍA

El objetivo general del Censo Nacional de Procuración de Justicia Federal 2015-2016 es el siguiente:

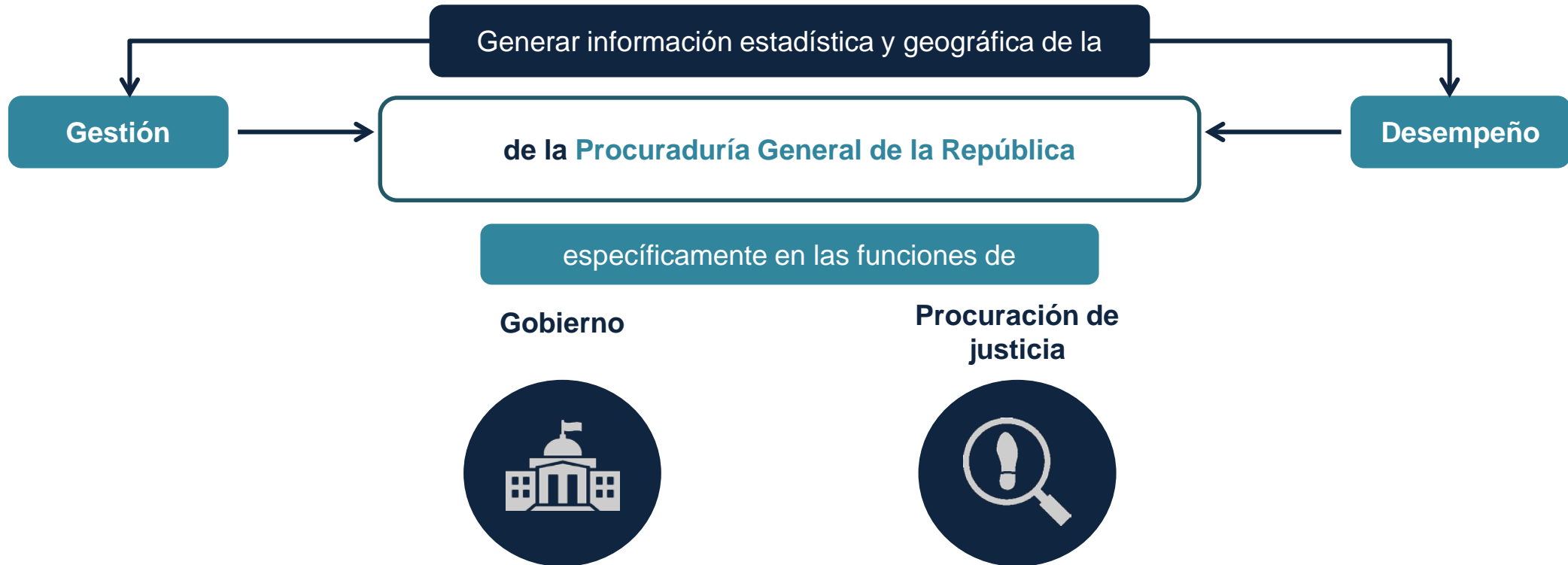

Con la finalidad que dicha información se vincule con el quehacer gubernamental dentro del proceso de diseño, implementación, monitoreo y evaluación de las **políticas públicas de alcance nacional** en los referidos temas de interés nacional.

El Censo Nacional de Procuración de Justicia Federal 2015-2016 presenta los siguientes aspectos metodológicos:

## Cobertura geográfica:

Nacional

## Cobertura temporal:

2014 y 2015

## Periodicidad:

Anual

## Población objetivo:

Gobierno (ámbito federal)

## Unidad de análisis:

Procuraduría General de la República (PGR)

## Periodo de levantamiento:

Del 01 de febrero al 10 de junio de 2016

## Publicación de resultados:

19 de enero de 2018

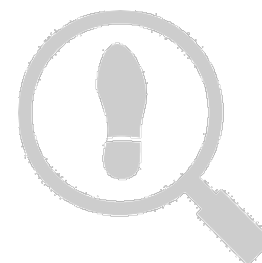

El instrumento de captación del Censo Nacional de Procuración de Justicia Federal 2015-2016 se compone de la siguiente manera:

## Módulo 1

### Estructura Organizacional y Recursos

- I. Estructura organizacional de la PGR.
- II. Recursos humanos, presupuestales y materiales de la PGR.
- III. Agencias del Ministerio Público Federal.
- IV. Infraestructura para el ejercicio de la función de procuración de justicia.
- V. Ejercicio de funciones específicas.
- VI. Servicios periciales.

## Módulo 2

### Procuración de Justicia Federal

- I. Ejercicio de la función de procuración de justicia.
- II. Denuncias y querellas.
- III. Actas circunstanciadas.
- IV. Existencias al inicio del año.
- V. Ingresos / aperturas durante el año.
- VI. Reingresos.
- VII. Conclusiones durante el año.
- VIII. Cierres durante el año.
- IX. Existencias al cierre del año.
- X. Reasignaciones.
- XI. Órdenes de aprehensión.
- XII. Combate y control de los delitos contra la salud.

# Resultados generales



INSTITUTO NACIONAL  
DE ESTADÍSTICA Y GEOGRAFÍA

# Módulo 1. Estructura organizacional y recursos



INSTITUTO NACIONAL  
DE ESTADÍSTICA Y GEOGRAFÍA

Al cierre de **2014 y 2015**, la estructura orgánica de la Procuraduría General de la República se conformó por **108 unidades administrativas**, siendo las más frecuentes las siguientes:

## Unidades administrativas por función 2015



Dichas unidades administrativas conforman **63%** del total

## Unidades administrativas por función 2014



Dichas unidades conforman **63%** del total



INSTITUTO NACIONAL  
DE ESTADÍSTICA Y GEOGRAFÍA

\* Despacho del Subprocurador de Control Regional, Procedimientos Penales y Amparo

\*\* Despacho del Subprocurador Especializado en Investigación de Delincuencia Organizada

\*\*\* Despacho del Subprocurador Especializado en Investigación de Delitos Federales



Al cierre de **2015** la PGR contó con **mil 076** agencias del **Ministerio Público Federal**, mientras que para **2014** reportaron la existencia de **914** agencias del **MP**. A continuación se presentan las 5 funciones principales con mayor número de agencias del Ministerio Público:

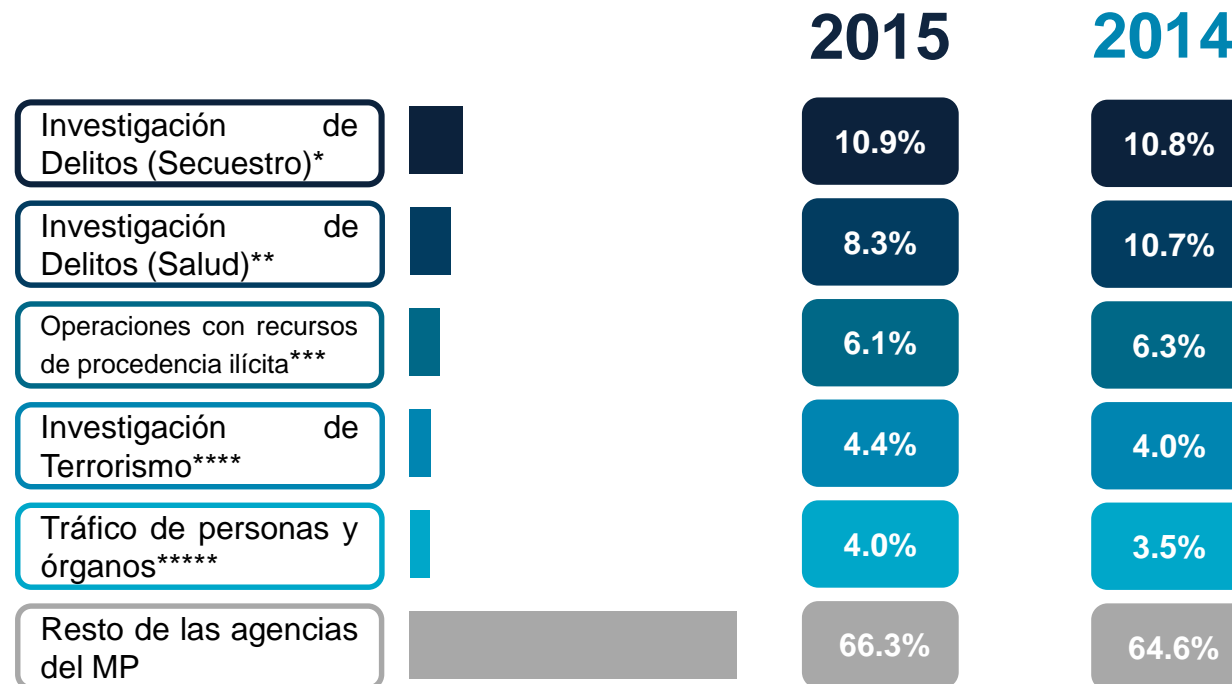

\* Unidad Especializada en Investigación de Delitos en Materia de Secuestro

\*\* Unidad Especializada en Investigación de Delitos contra la Salud

\*\*\* Unidad Especializada en Investigación de Operaciones con Recursos de Procedencia Ilícita y de Falsificación o Alteración de Moneda

\*\*\*\* Unidad Especializada en Investigación de Terrorismo, Acopio y Tráfico de Armas

\*\*\*\*\* Unidad Especializada en Investigación de Tráfico de Menores, Personas y Órganos

Al cierre de **2014**, el total de personal en la Procuraduría General de la República fue de **20 mil 812 servidores públicos**, y **20 mil 790** para **2015**, presentando la siguiente desagregación por edad, nivel de escolaridad y función:

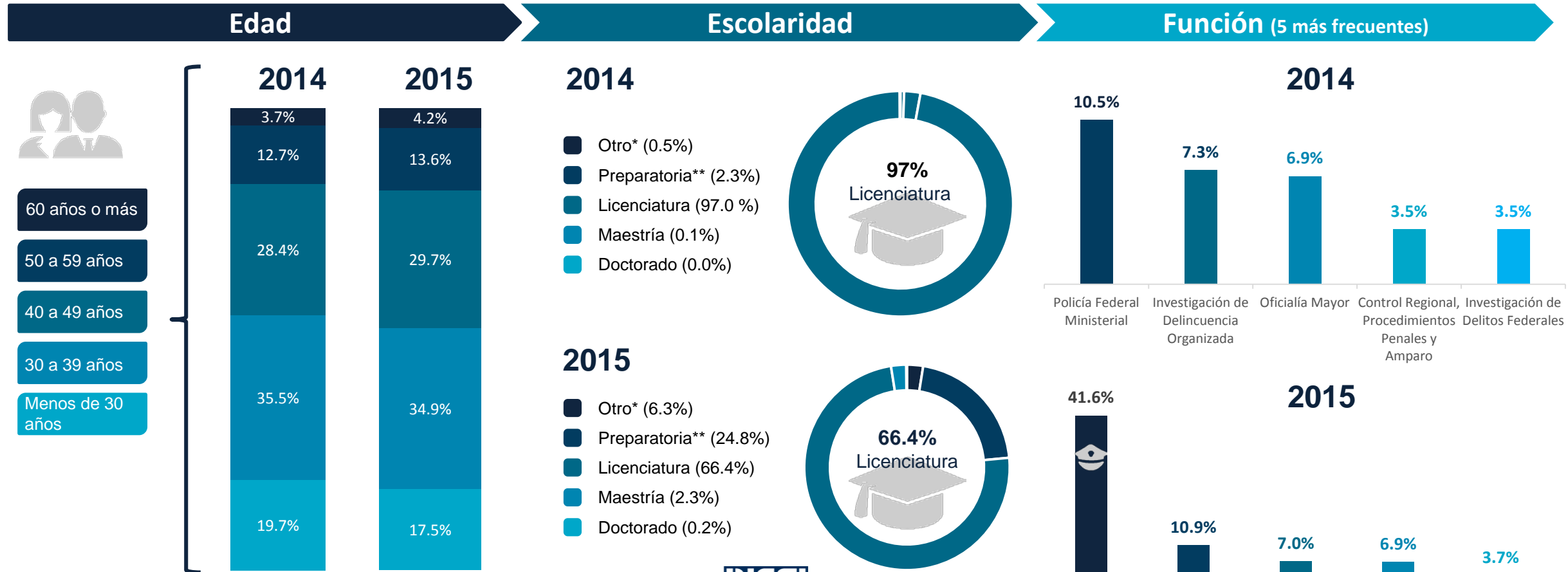

\* Incluye las opciones: ninguno, preescolar o primaria, y secundaria

\*\* Preparatoria y/o carrera técnica o comercial

Durante el año **2015**, el presupuesto ejercido por la PGR fue de **16 mil 058 millones 157 mil 535 pesos**, para el año anterior fue de **15 mil 473 millones 646 mil 266 pesos**. A continuación se muestra la distribución del mismo por capítulo de gasto:

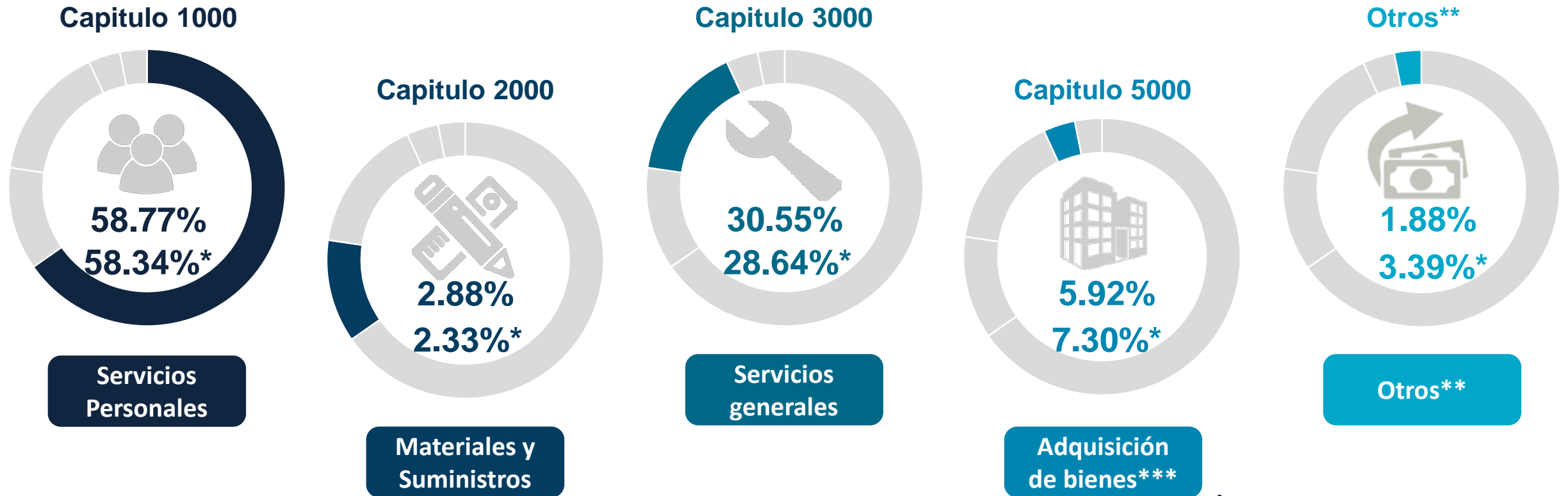

**\$16,058,157,535**  
Presupuesto total ejercido 2015

**\$15,473,646,266**  
Presupuesto total ejercido 2014

\* Corresponden a datos de 2014

\*\* Incluye los capítulos 4000 Subsidios y transferencias (0.39%) y 6000 Obra pública (1.49%) para 2015. Y 4000 Subsidios y transferencias (0.36%) y 6000 Obra pública (3.03%) para 2014

\*\*\* Adquisición de bienes muebles e inmuebles.

Al cierre de **2015** se reportaron **7 mil 846 aparatos telefónicos** y **21 mil 592 equipos de cómputo** en las Procuraduría General de la República. Para **2014**, el número de aparatos telefónicos fue de **7 mil 807** y **14 mil 043** equipos de cómputo, presentando la distribución siguiente:

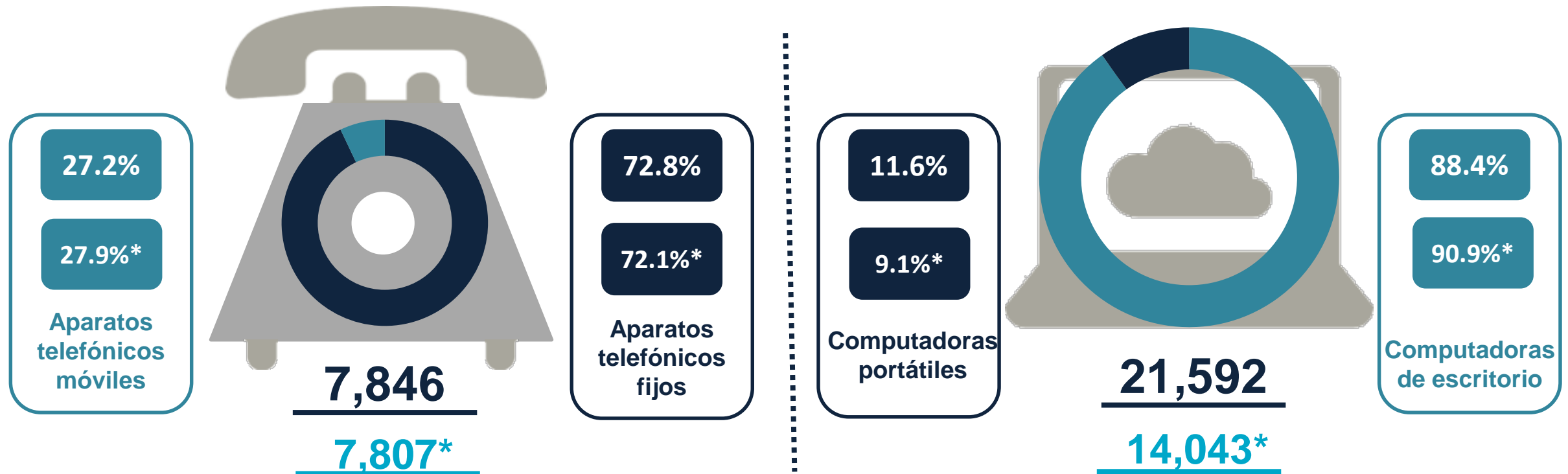

**37.7** por cada 100  
servidores públicos



INSTITUTO NACIONAL  
DE ESTADÍSTICA Y GEOGRAFÍA



**103.9** por cada 100  
servidores públicos

\* Corresponden a datos de 2014

Durante el año **2014** la PGR recibió un total de **71 mil 897 llamadas** en los sistemas de captación de denuncias y **78 mil 558 llamadas** en **2015**. A continuación se muestran dichas llamadas por tipo de sistema y registro:



Llamadas efectivas (que implicaron un proceso de atención).  
Llamadas no efectivas (falsas, incompletas, u otra similar).

Otros  
Sistema telefónico  
de emergencia

Sistema telefónico  
de emergencias  
01800-0085400

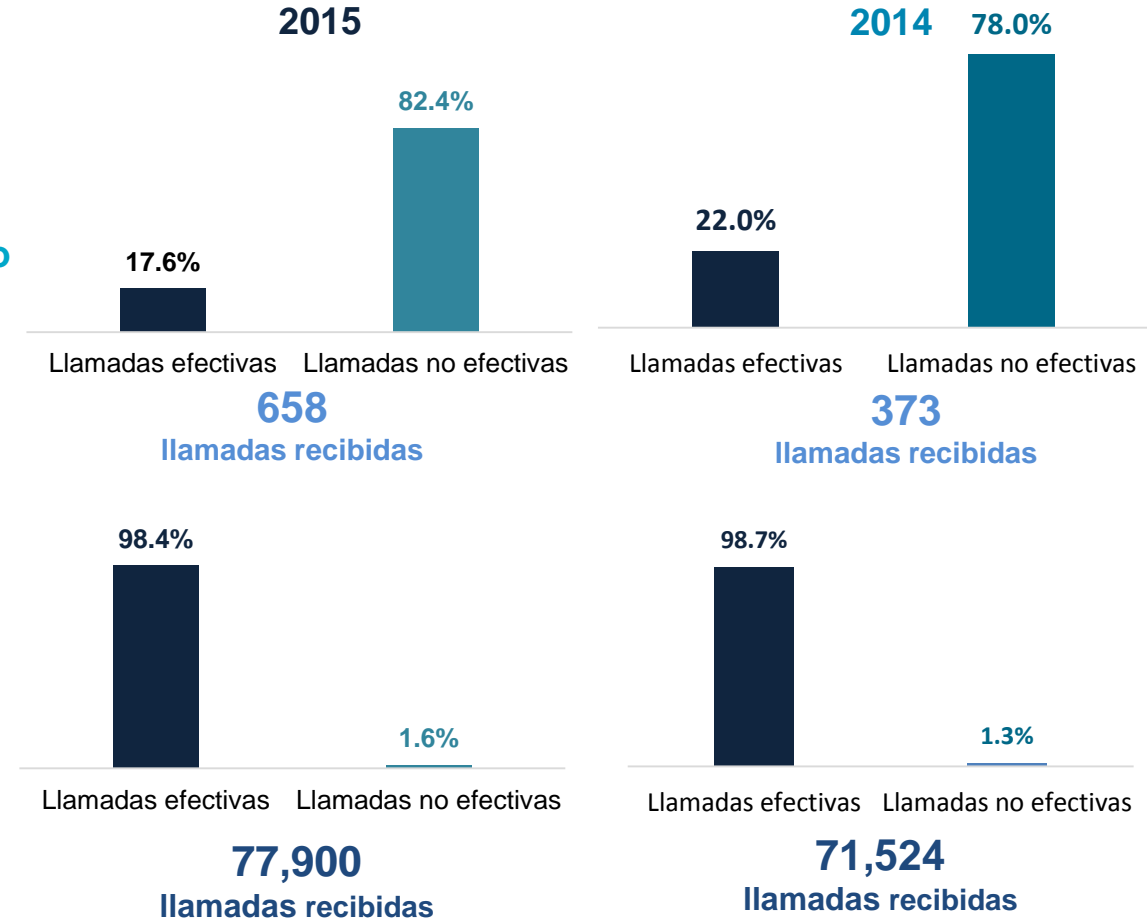

# Módulo 2

## Procuración de Justicia Federal



INSTITUTO NACIONAL  
DE ESTADÍSTICA Y GEOGRAFÍA

Al cierre de **2015** y **2014**, la PGR tuvo conocimiento del siguiente flujo de expedientes:

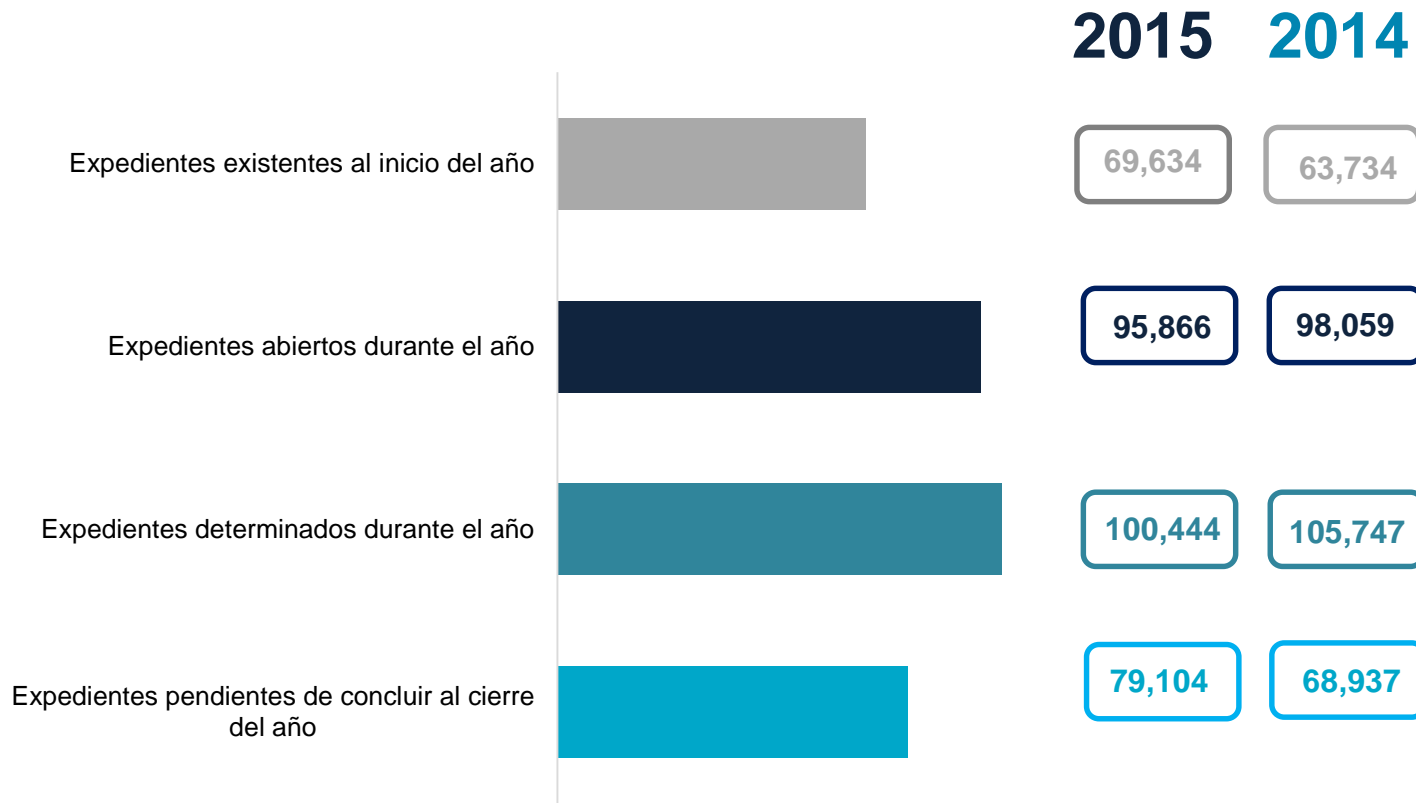

De los expedientes abiertos...

Sistema Tradicional

91.9%

99.8%\*



Sistema Acusatorio  
Oral

8.1%

0.2%\*

\* Corresponden a datos de 2014



Durante **2015** se reportaron **95 mil 866 presuntos delitos** registrados en expedientes abiertos e iniciados por la PGR. Para **2014** está misma categoría reportó **98 mil 059 presuntos delitos**. A continuación se presentan los más frecuentes:

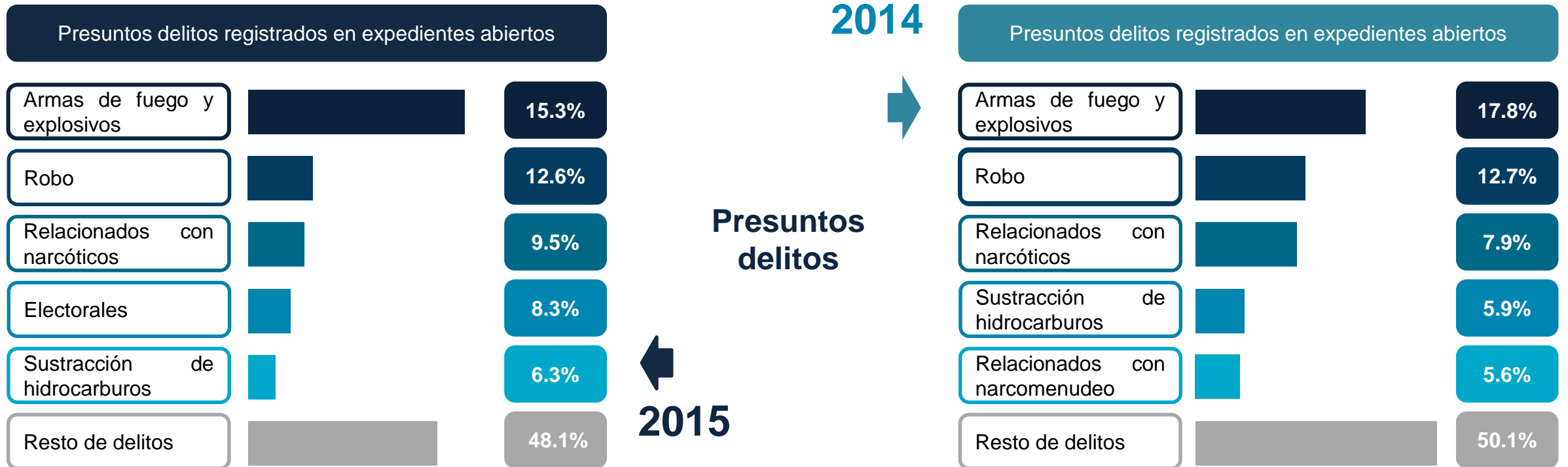



Durante **2015**, la PGR determinó **100 mil 444** averiguaciones previas y carpetas de investigación, mientras que al cierre de **2014** la Procuraduría determinó un total de **105 mil 747**:

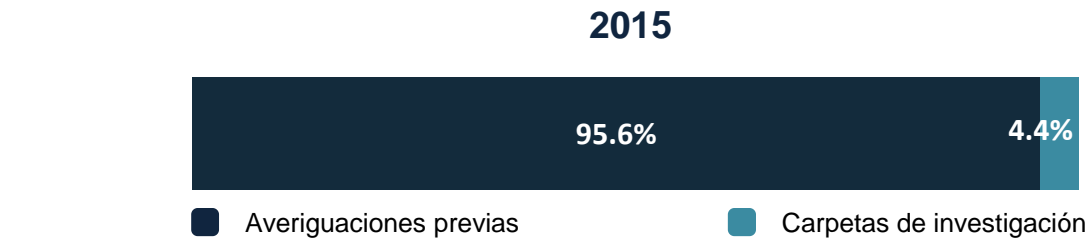

## Averiguaciones previas

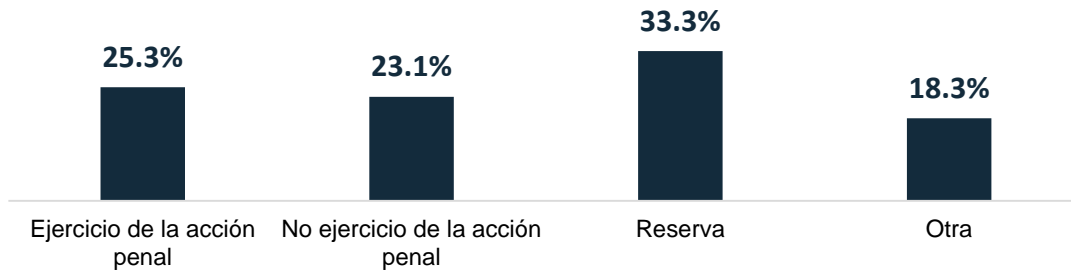

## Carpetas de investigación

■ Inicio de investigación (100.0%)

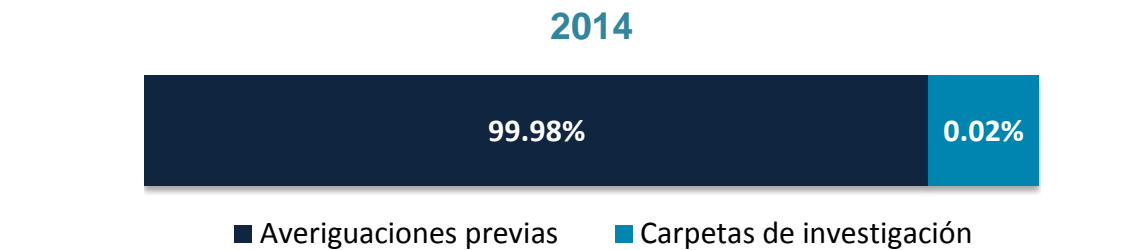
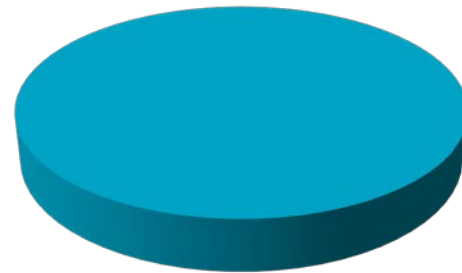

## Averiguaciones previas

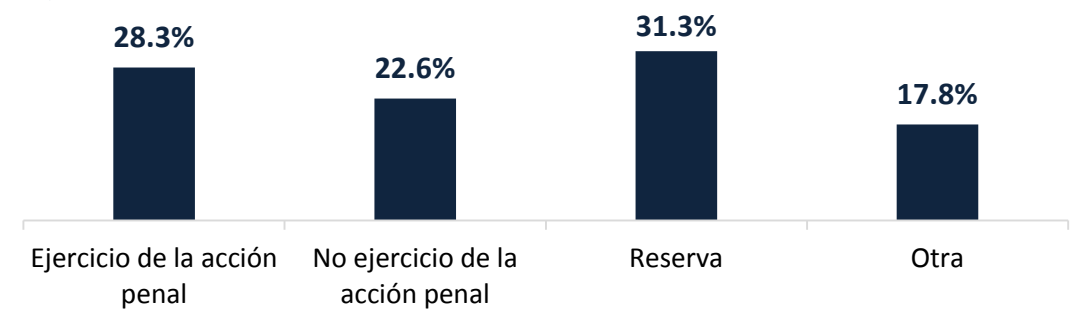

## Carpetas de investigación

■ Inicio de investigación (100.0%)

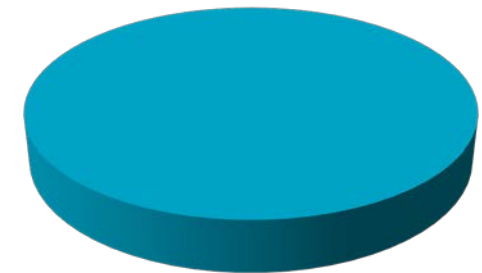

# ¡GRACIAS!

## Conociendo México



INEGI Informa



01 800 111 46 34



@INEGI\_INFORMA



[www.inegi.org.mx](http://www.inegi.org.mx)



[atencion.usuarios@inegi.org.mx](mailto:atencion.usuarios@inegi.org.mx)



INSTITUTO NACIONAL  
DE ESTADÍSTICA Y GEOGRAFÍA