



# ENIGH

Encuesta Nacional de  
Ingresos y Gastos  
de los Hogares

---

**2024**

**NUEVA SERIE**

DESCRIPCIÓN DE LA  
BASE DE DATOS



# **Encuesta Nacional de Ingresos y Gastos de los Hogares 2024**

**ENIGH**

**Nueva serie**

**Descripción de la base de datos**



**Obras complementarias publicadas por el INEGI sobre el tema:**  
ENIGH NS 2022. Descripción de la base de datos.

**Catalogación en la fuente INEGI:**

640.4201 Encuesta Nacional de Ingresos y Gastos de los Hogares (2024).  
Encuesta Nacional de Ingresos y Gastos de los Hogares 2024 : ENIGH : nueva serie : descripción de la base de datos / Instituto Nacional de Estadística y Geografía.-  
- México : INEGI, c2025.

vii, 294 p.

1. Hogar - México - Encuestas - Metodología. 2. Economía doméstica. I. Instituto Nacional de Estadística y Geografía (México).

**Conociendo México**

**800 111 4634**

**[www.inegi.org.mx](http://www.inegi.org.mx)**

**[atencion.usuarios@inegi.org.mx](mailto:atencion.usuarios@inegi.org.mx)**



**INEGI Informa**



**@INEGI\_INFORMA**

Registro en trámite

2025, **Instituto Nacional de Estadística y Geografía**

Edificio Sede

Avenida Héroe de Nacozari Sur 2301

Fraccionamiento Jardines del Parque, 20276, Aguascalientes,

Aguascalientes, Aguascalientes, entre la calle INEGI,

Avenida del Lago y Avenida Paseo de las Garzas.

## Presentación

---

El **Instituto Nacional de Estadística y Geografía (INEGI)** presenta diversos documentos metodológicos en los que se exponen las principales características de la Encuesta Nacional de Ingresos y Gastos de los Hogares 2024 (ENIGH 2024).

En el documento **Nueva serie: Descripción de la base de datos**, provee una guía con la información necesaria para el análisis de los microdatos.

**Nota:**

El **Instituto Nacional de Estadística y Geografía (INEGI)** publica los resultados de la Nueva Serie de la ENIGH 2024 con una nueva construcción de variables, que es distinta a la construcción tradicional de la ENIGH.

La Nueva Serie de la ENIGH 2024 adopta las recomendaciones de la ONU, específicamente, las emitidas en la 17.ª Conferencia Internacional de Estadísticos del Trabajo y en el Reporte del Grupo de Canberra.

# Índice

---

<b>Introducción</b>	<b>VII</b>
<b>1. Características de la base de datos de la ENIGH 2024</b>	<b>1</b>
1.1 Objetivo	1
1.2 Antecedentes	1
1.3 Conformación de la base de datos	3
1.3.1 Tablas (archivos de datos)	3
1.3.2 Unidades de análisis	4
1.3.3 Factor de expansión	5
1.3.4 Relación entre las tablas	5
1.4 Diagrama de relación	7
<b>2. Contenido de la base de datos de la ENIGH 2024</b>	<b>9</b>
2.1 Descripción de las tablas	10
2.2 Lista de variables	13
2.3 Descripción de las variables	30
2.4 Catálogos de códigos	231
2.4.1 Catálogo de parentesco	231
2.4.2 Catálogo de residencia	233
2.4.3 Catálogo de gastos	234
2.4.4 Catálogo de cantidades	259
2.4.5 Catálogo para mes_día	260
2.4.6 Catálogo para fecha_adqui, fecha_pago y ultim_pago	262
2.4.7 Catálogo de gastos con tarjeta	269
2.4.8 Catálogo de ingresos	270
2.4.9 Catálogos de negocios	273
2.4.9.1 Catálogo de productos agrícolas	273
2.4.9.2 Catálogo de gastos de negocios agropecuarios	286
2.4.9.3 Catálogo de negocios industriales, comerciales y de servicios	289
2.4.10 Catálogo de lengua indígena	290
2.4.11 Catálogo de entidades federativas	292
2.4.12 Catálogo de claves por rubros de gasto	293

## Introducción

---

La presente guía ha sido elaborada como un documento de consulta y apoyo que describe la conformación de la base de datos de la ENIGH 2024.

El contenido se organiza en dos capítulos.

El primero ofrece un panorama general sobre las características de la base de datos, el objetivo, los antecedentes, la conformación, seguido de todos aquellos elementos que permiten una mejor comprensión de datos, así como su diagrama de relación.

En el segundo, se presenta la descripción de las tablas que conforman la base de datos, los atributos de las variables y los catálogos de códigos que integran los microdatos.

# 1. Características de la base de datos de la ENIGH 2024

---

## 1.1 Objetivo

La información estadística que produce el INEGI y que pone a disposición del estado y la sociedad, contribuye al desarrollo del país, ya que permite que las autoridades y representantes de los diversos sectores tengan un mejor conocimiento de la realidad. Además, es un insumo fundamental para las investigaciones académicas que coadyuvan a la comprensión del progreso del país y nuestro entorno.

En este contexto, la base de datos de la ENIGH tiene como objetivo dar respuesta a los requerimientos de aquellos usuarios especializados, con un interés particular en el estudio de microdatos, permitiendo un análisis más detallado del monto, la estructura y la distribución de los ingresos de los hogares y del destino de los gastos del hogar en bienes de consumo duradero y no duradero. También se obtiene información sobre la infraestructura de las viviendas, la composición familiar de los hogares, así como de la actividad económica de cada uno de sus integrantes.

## 1.2 Antecedentes

La existencia de bases de datos en la ENIGH, data de 1984. Estas utilizaban archivos de texto plano que se exportaban a bases de datos para ser manipulados, lo que permitía poner al público los Tabulados Generales. En 1994 la Dirección General de Estadísticas inició su esfuerzo por manejar y publicar bases de datos en archivos DBF.

Las bases de datos de los años 1984 a 1992 manejaban un total de 5 tablas, de las cuales cada una contenía toda la información referente a un tema, por ejemplo: VIVIENDA contiene toda la información de la vivienda y el hogar; PERSONA contiene toda la información de la población; GASTO contiene la información referente a los gastos realizados por el hogar; INGRESO contiene la información de los ingresos por cada persona que integra al hogar; y NOMON contiene la información de los ingresos no monetarios por persona y por hogar. Sin embargo, de 1994 hasta 1998, además de las 5 tablas ya mencionadas, se agregó una más EROGA, que contiene la información de las erogaciones realizadas por el hogar.

Es a partir de 1994, que se comenzó a manejar una misma metodología para la explotación de la base de datos. Esto mediante un modelo relacional, propiciando que las correspondientes a los años de 1984 a 1992 se estandarizaran con versiones consecutivas que permitiera su comparación.

Para el periodo de 1992 a 2005 se realizó la Conciliación Demográfica (que consiste en valorar simultáneamente la población por edad y sexo del Censo 2005 y el Censo de 2000, incorporando la dinámica ocurrida durante el periodo intercensal), tratando que el modelo de la base de datos fuera el mismo. Para los años 2000 a 2005 el número de tablas fue de 7, conformándose de la siguiente forma: HOGARES (VIVI), POBLACION (PERSON), INGRESOS (INGRESO), GASTOS (GASTO), NOMONETARIO (NOMON), EROGACIONES (EROGA) y CONCENTRADO. Para el año 2006 se respetó el modelo utilizado en esta conciliación.



Para el modelo de la base de datos de la ENIGH 2008 se realizó una separación de la información por temas para evitar la duplicidad de campos, y reducir en lo posible la utilización de campos vacíos, teniendo como resultado que las consultas a las tablas sean más rápidas y eficientes. Al agrupar la información en tablas y por tema, se pueden realizar consultas sin tener que utilizar un gran número de condicionantes como se tenía que hacer en años anteriores.

A partir de las tablas usadas en 2006, se dividieron algunas para 2008. La tabla POBLACION se dividió en POBLACION y TRABAJOS; la tabla GASTOS se separó en GASTOS, GASTODIARIO y GASTO-EDUCA. También se crearon tres tablas nuevas en las que se incluye información que en los modelos de los años anteriores no existían: la tabla GASTOTARJETAS, que surge a partir del Cuestionario de Gasto en el Hogar y en el cual se obtiene información sobre el gasto efectuado con tarjeta de crédito o comercial; y las tablas de AGRO y NOAGRO, que surgen a partir del Cuestionario de Negocios del Hogar. Las demás tablas quedaron igual, resultando una base de datos con 13 tablas.

En 2010 se agregaron dos tablas nuevas al modelo usado en el 2008: la tabla GASTOCOSTO que depende de la tabla GASTO e incluye el costo de los artículos comprados en abonos y la tabla GASTO-RECIBO que está asociada a la tabla HOGARES e incluye los gastos del último recibo pagado por los servicios que son utilizados en la vivienda.

Para la ENIGH 2012 y 2014 se separó la información referente a las viviendas (antes contenida en la tabla HOGARES) en la tabla VIVIENDAS, de tal manera que ahora la tabla HOGARES solo contiene características relativas al hogar. Esta modificación corresponde a la incorporación de un factor de expansión exclusivo para la vivienda dentro del diseño muestral. También se reestructuraron las tablas correspondientes al gasto para respetar el nivel al que está asociada la información; los gastos asociados al hogar, tanto monetarios como no monetarios, se integraron en la tabla GASTOSHOGAR y los correspondientes a las personas se integraron en la tabla GASTOSPERSONA. Esta modificación facilita la explotación de la información referente al gasto, al encontrarse esta únicamente en dos tablas.

Para la ENIGH 2016, 2018, 2020 y 2022 se presenta una nueva serie de datos, para las cuales casi se duplica la cantidad de viviendas encuestadas de años anteriores, lo que permite entregar resultados a nivel estatal.

Con fines de atender las necesidades de los usuarios, a partir de la ENIGH 2022 se agregaron las variables de estrato de diseño (est\_dis), Unidad Primaria de Muestreo (upm), factor de expansión (factor) y entidad federativa (entidad) a las tablas HOGARES, POBLACIÓN, GASTOSHOGAR, GASTOSPERSONA, INGRESOS y TRABAJOS.

Para la edición 2024 de la encuesta, se realizaron modificaciones en los cuestionarios, incluyendo la incorporación de nuevas preguntas y la actualización de otras. Estos cambios pueden consultarse con más detalle en el documento Diseño Conceptual.

Con el objetivo de mejorar la captación del gasto de los hogares, se adoptó la Clasificación del Consumo Individual por Finalidades (CCIF), basada en las divisiones establecidas en la Clasificación del Gasto en Consumo Final de los Hogares por Finalidad 2018 (coicop, por sus siglas en inglés), un clasificador internacional de referencia para el análisis del gasto en los hogares. Como resultado, en esta edición, las claves en las tablas GASTOSHOGAR, GASTOSPERSONA y EROGACIONES se amplían de 4 a 6 dígitos.

## 1.3 Conformación de la base de datos

La base de datos de la ENIGH 2024, está conformada por 16 tablas de datos normalizadas (todos los atributos no llave de una relación dependen solo y exclusivamente de la llave) en las que se distribuye la información obtenida de la encuesta de acuerdo con los temas más usados para realizar análisis y tabulados; adicional a la base de datos se publica una tabla resumen con información a nivel hogar llamada CONCENTRADOHOGAR.

### 1.3.1 Tablas (archivos de datos)

Las tablas que conforman la base de datos contienen información asociada a tres niveles o grupos, uno a la vivienda, otro al hogar y el último al integrante del hogar. A continuación se listan las tablas para cada nivel y la información que contienen.

#### Tabla con información de las viviendas

VIVIENDAS. Contiene las características de las viviendas que se captaron en la sección I del CUESTIONARIO DE HOGARES Y VIVIENDA, el recuento de los residentes y los hogares de la vivienda, la ubicación y el diseño muestral correspondiente a esta, así como el factor de expansión.

#### Tablas con información de los hogares

HOGARES. Se integra con información sobre el acceso a la alimentación de los integrantes del hogar, el equipamiento del hogar, el tiempo de traslado al hospital, los hábitos de consumo del hogar, las estimaciones de gasto en alimentos y transporte, la información sobre los huéspedes y los trabajadores domésticos. Esta se capta en las secciones II, IV, V y VI del CUESTIONARIO DE HOGARES Y VIVIENDA y en el CUADERNILLO DE GASTOS DIARIOS.

GASTOSHOGAR. Contiene los gastos monetarios y no monetarios que realizó el hogar en el periodo de referencia, así como la estimación del alquiler, que fueron captados en el CUESTIONARIO DE GASTOS DEL HOGAR, en el CUADERNILLO DE GASTOS DIARIOS y en el CUESTIONARIO DE HOGARES Y VIVIENDA.

EROGACIONES. Erogaciones financieras y de capital captadas en el apartado 3.5 de la sección III del CUESTIONARIO DE GASTOS DEL HOGAR.

GASTOTARJETAS. Gastos realizados por el hogar y que fueron cubiertos mediante alguna tarjeta de crédito bancaria y/o comercial. Estos fueron captados al final de cada apartado del CUESTIONARIO DE GASTOS DEL HOGAR y en la sección 2 del CUADERNILLO DE GASTOS DIARIOS.

#### Tablas con información de las personas

POBLACION. Características sociodemográficas y ocupacionales de los integrantes del hogar. Esta información se capta en la sección III del CUESTIONARIO DE HOGARES Y VIVIENDA, en los apartados 1.1 y 6.2 y secciones VII, VIII, IX y X del CUESTIONARIO PARA PERSONAS DE 12 O MÁS AÑOS y en la sección II del CUESTIONARIO PARA PERSONAS MENORES DE 12 AÑOS.

**INGRESOS.** Ingresos y percepciones de capital de cada uno de los integrantes del hogar, captados en los apartados referentes al ingreso en el CUESTIONARIO PARA PERSONAS DE 12 O MÁS AÑOS y en el CUESTIONARIO PARA PERSONAS MENORES DE 12 AÑOS, así como los calculados a partir de la información del CUESTIONARIO PARA NEGOCIOS DEL HOGAR.

**INGRESOS\_JCF.** Ingresos provenientes del programa Jóvenes Construyendo el Futuro, esta tabla sirve para identificar si la persona declaró ingresos provenientes de dicho programa y precisa si fue declarado como parte del flujo de ingresos por trabajo, o bien, fue declarado en la pregunta exclusiva de dicho programa, la tabla sirve de referencia para identificar dicha situación y no forma parte del procesamiento de resultados. Esta información se capta en el CUESTIONARIO PARA PERSONAS DE 12 O MÁS AÑOS.

**GASTOSPERSONA.** Contiene los gastos monetarios y no monetarios asociados a los integrantes del hogar en el periodo de referencia y que fueron captados en el CUESTIONARIO DE GASTOS DEL HOGAR y en el CUADERNILLO DE GASTOS DIARIOS.

**TRABAJOS.** Condición de actividad de los integrantes del hogar de 12 o más años. Se integra con información captada en el CUESTIONARIO PARA PERSONAS DE 12 O MÁS AÑOS.

**AGRO.** Ingresos y gastos de los negocios del hogar dedicados tanto a las actividades agrícolas, forestales y de tala, como a actividades de cría, explotación y productos derivados de la pesca y caza. Esta información se capta en el CUESTIONARIO PARA NEGOCIOS DEL HOGAR.

**NOAGRO.** Ingresos y gastos de los negocios del hogar dedicados a las actividades industriales, comerciales y de servicios, y sus características propias. Esta información se capta en el CUESTIONARIO PARA NEGOCIOS DEL HOGAR.

**AGROPRODUCTOS.** Características de los productos de los negocios agrícolas, forestales y de tala, de cría y explotación y de pesca y caza de los hogares. Esta información se capta en el CUESTIONARIO PARA NEGOCIOS DEL HOGAR.

**AGROCONSUMO.** Identificar el destino, la cantidad y el valor estimado de los productos agrícolas del negocio del hogar. Esta información se capta en el CUESTIONARIO PARA NEGOCIOS DEL HOGAR.

**AGROGASTO.** Gastos que realizan los negocios agrícolas del hogar. Esta información se capta en el CUESTIONARIO PARA NEGOCIOS DEL HOGAR.

**NOAGROIMPORTES.** Gastos que realizan los negocios no agrícolas de los hogares. Esta información se capta en el CUESTIONARIO PARA NEGOCIOS DEL HOGAR.

### **Tabla resumen con información a nivel hogar**

**CONCENTRADOHOGAR.** Esta tabla contiene las variables construidas, a partir de las tablas de la base de datos, que permiten agrupar la información con la cual se obtienen los principales tabulados que el INEGI construye.

### **1.3.2 Unidades de análisis**

Las unidades de análisis para la ENIGH son la vivienda, el hogar y los integrantes del hogar; para poder hacer una correcta explotación de la base de datos se debe considerar lo siguiente:

Todas las tablas (excepto VIVIENDAS) se relacionan con la tabla de HOGARES mediante los campos llave folioviv y foliohog; adicionalmente las tablas que contienen información a nivel integrante del hogar se relacionan con la tabla POBLACION con el campo llave numren que identifica a cada integrante del hogar.

La descripción de estos campos es la siguiente:

folioviv (Folio de la vivienda)

Consta de 10 dígitos: dos dígitos con la clave de la entidad federativa, uno con el ámbito (urbano, código diferente a 6; rural, código 6), cuatro dígitos del número consecutivo de la UPM (Unidad Primaria de Muestreo), un dígito de la decena de levantamiento y dos dígitos con un número consecutivo para la vivienda seleccionada.

foliohog (Folio del hogar)

Dígito para identificar a los hogares en la vivienda: se asigna 1 al hogar principal (el que inicialmente atendió la entrevista) o cuando en la vivienda solo habita un hogar; cuando se detecten varios hogares (hogares adicionales) se les asignan dígitos del 2 al 5.

numren (Número de renglón)

Es el número de identificación único para cada integrante del hogar (es el número del renglón del cuestionario en el que se captó la información del mismo).

### 1.3.3 Factor de expansión

Una de las características distintivas de las encuestas probabilísticas es que las viviendas seleccionadas y las personas que en ellas residen, representan a otras viviendas y personas de condiciones socioeconómicas similares. El factor de expansión constituye el peso que se le da a cada unidad muestral para generalizar los resultados de la muestra a la población.

En la ENIGH 2024 el factor de expansión para cualquier nivel (vivienda, hogar o persona) se encuentra en la variable factor de las tablas VIVIENDA, HOGARES, POBLACION, GASTOSHOGAR, GASTOSPERSONA, INGRESOS, TRABAJOS y también en la tabla resumen CONCENTRADOHOGAR.

### 1.3.4 Relación entre las tablas

La información de la base de datos de la ENIGH 2024 se puede relacionar entre las diversas tablas que la integran. Para lo cual es necesario identificar si la tabla contiene información correspondiente a la vivienda, al hogar o al integrante del hogar, y con ese criterio identificar los campos llave que permitan relacionar los registros que cumplan con tener idéntica información en los campos llave. Estos campos se identifican en cada tabla, FOLIOVIV, FOLIOHOG y NUMREN.

Tabla con información relativa a las VIVIENDAS.

- VIVIENDAS.

Tablas con información relativa a los HOGARES.

- HOGARES, GASTOSHOGAR, EROGACIONES, GASTOTARJETAS, CONCENTRADOHOGAR.

Tablas con información relativas a los INTEGRANTES del hogar.

- POBLACION, INGRESOS, INGRESOS\_JCF, GASTOSPERSONA, TRABAJOS, AGRO, NOAGRO, AGROPRODUCTOS, AGROCONSUMO, AGROGASTO, NOAGROIMPORTES.

Tipos de análisis que se pueden hacer en función de los registros.

De uno a uno.

De uno a varios.

1.4 Diagrama de relación

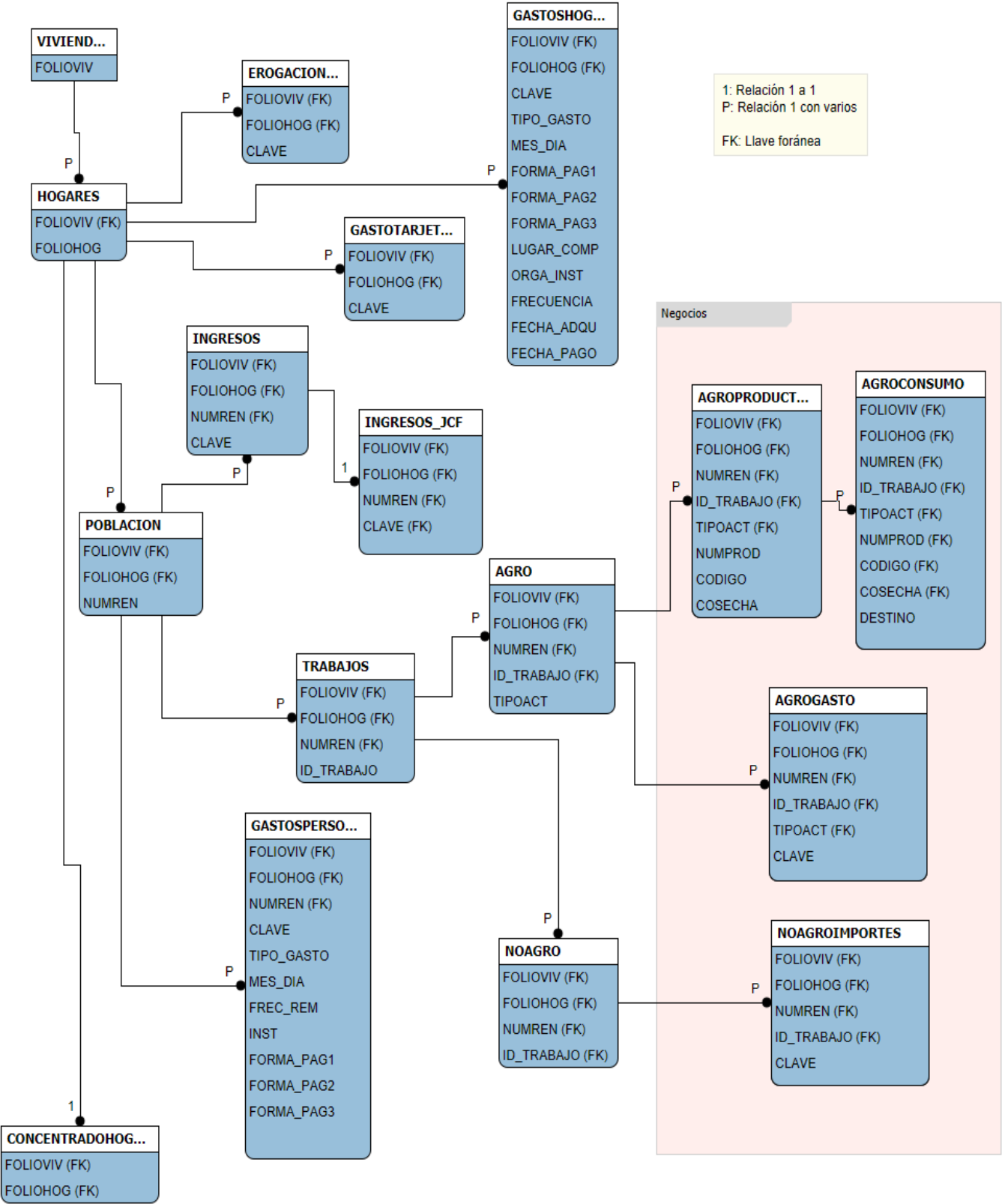

## 2. Contenido de la base de datos de la ENIGH 2024

---

En este capítulo se expone el contenido de la base de datos de la ENIGH en diferentes niveles, desde la descripción del contenido general de cada tabla hasta el significado de cada código presente en los microdatos, está compuesto por cuatro secciones descritas a continuación.

En la primera se describe de manera general el contenido de cada tabla, se especifica el número de variables que la componen, así como las variables llave que la relacionan con las demás tablas.

La segunda presenta la lista de variables incluidas en cada tabla, con su etiqueta correspondiente y el tipo de variable asociado.

La tercera se integra con la descripción de las variables de cada tabla. Esta descripción se presenta en forma de ficha y contiene: el número que ocupa la variable en la tabla, el nombre de la variable y su etiqueta; el tipo de variable (numérica o carácter y su longitud) y el rango de valores que toma; su definición y el origen de la variable, puede ser una variable que proviene de algún cuestionario de la encuesta o una variable construida; y la lista de valores que toma la variable en caso de que corresponda.

En la última se presentan los catálogos de códigos, que contienen la descripción para cada código que se presenta en los valores de las variables de la base de datos. Estos se encuentran en el orden en el que aparecen las variables asociadas a ellos.

## 2.1 Descripción de las tablas

### VIVIENDAS

Contenido	En esta tabla se encuentran las características de las viviendas que habitan los integrantes de los hogares encuestados.
Número de variables	82
Llave primaria	folioviv

### HOGARES

Contenido	En esta tabla se encuentran las características de los hogares.
Número de variables	148
Llave foránea	folioviv
Llave primaria	foliohog

### POBLACION

Contenido	Esta tabla identifica las características sociodemográficas de los integrantes del hogar; y el acceso a las instituciones de salud que tienen los integrantes del hogar.
Número de variables	185
Llave foránea	folioviv, foliohog
Llave primaria	numren

### GASTOSHOGAR

Contenido	Esta tabla permite identificar los gastos monetarios y no monetarios del hogar.
Número de variables	31
Llave foránea	folioviv, foliohog
Llave primaria	clave, tipo_gasto, mes_dia, forma_pag1, forma_pag2, forma_pag3, lugar_comp, orga_inst, frecuencia, fecha_adqu, fecha_pago

### EROGACIONES

Contenido	Esta tabla permite identificar las erogaciones financieras y de capital realizadas por hogar.
Número de variables	16
Llave foránea	folioviv, foliohog
Llave primaria	clave

### GASTOTARJETAS

Contenido	Esta tabla permite identificar en qué medida los hogares se auxilian del financiamiento que les ofrece la tarjeta de crédito bancaria o comercial para cubrir algunas necesidades básicas.
Número de variables	6
Llave foránea	folioviv, foliohog
Llave primaria	clave



## INGRESOS

<b>Contenido</b>	Esta tabla permite identificar los ingresos y percepciones financieras y de capital de cada uno de los integrantes del hogar, por diversos conceptos.
<b>Número de variables</b>	21
<b>Llave foránea</b>	folioviv, foliohog, numren
<b>Llave primaria</b>	clave

## GASTOSPERSONA

<b>Contenido</b>	Esta tabla permite identificar los gastos realizados por cada integrante del hogar en educación, transporte público y remuneraciones en especie.
<b>Número de variables</b>	23
<b>Llave foránea</b>	folioviv, foliohog, numren
<b>Llave primaria</b>	clave, tipo_gasto, mes_dia, frec_rem, inst, forma_pag1, forma_pag2, forma_pag3

## TRABAJO

<b>Contenido</b>	Esta tabla muestra la condición de actividad de los integrantes del hogar de 12 o más años y algunas características ocupacionales durante el periodo de referencia.
<b>Número de variables</b>	60
<b>Llave foránea</b>	folioviv, foliohog, numren
<b>Llave primaria</b>	id_trabajo

## AGRO

<b>Contenido</b>	Esta tabla muestra la información de los trabajadores independientes, mayores de 12 años que tienen en el hogar negocios dedicados a las actividades agrícolas, forestales y de tala, además de actividades de cría, explotación y productos derivados de la pesca y caza.
<b>Número de variables</b>	66
<b>Llave foránea</b>	folioviv, foliohog, numren, id_trabajo
<b>Llave primaria</b>	tipoact

## NOAGRO

<b>Contenido</b>	Esta tabla muestra a los trabajadores independientes mayores de 12 años, que tienen negocios en el hogar dedicados a las actividades industriales, comerciales y de servicios.
<b>Número de variables</b>	115
<b>Llave foránea</b>	folioviv, foliohog, numren, id_trabajo

## AGROPRODUCTOS

<b>Contenido</b>	En esta tabla se encuentran las características de los productos de los negocios agrícolas de los hogares.
<b>Número de variables</b>	25
<b>Llave foránea</b>	folioviv, foliohog, numren, id_trabajo, tipoact
<b>Llave primaria</b>	numprod, codigo, cosecha

AGROCONSUMO

Contenido	Esta tabla permite identificar el destino, la cantidad y el valor de los productos del negocio.
Número de variables	11
Llave foránea	folioviv, foliohog, numren, id_trabajo, tipoact, numprod, codigo, cosecha
Llave primaria	destino

AGROGASTO

Contenido	Esta tabla permite identificar el tipo de gasto que realiza el negocio.
Número de variables	7
Llave foránea	folioviv, foliohog, numren, id_trabajo, tipoact
Llave primaria	clave

NOAGROIMPORTES

Contenido	Esta tabla contiene los importes del negocio.
Número de variables	17
Llave foránea	folioviv, foliohog, numren, id_trabajo
Llave primaria	clave

CONCENTRADOHOGAR

Contenido	En esta tabla se encuentran las variables construidas a partir de las otras tablas de la base de datos. Registra el resumen concentrado por hogar, de ingresos y gastos en toda modalidad posible. Además todos los ingresos y gastos registrados en esta tabla son trimestrales.
Número de variables	126
Llave foránea	folioviv, foliohog

INGRESOS\_JCF

Contenido	Esta tabla permite identificar los ingresos del programa Jóvenes Construyendo el Futuro.
Número de variables	18
Llave foránea	folioviv, foliohog, numren
Llave primaria	clave

## 2.2 Lista de variables

Tabla VIVIENDAS

#	Variable	Etiqueta	Tipo
1	folioviv	Identificador de la vivienda	C (10)
2	tipo_viv	Tipo de vivienda	C (1)
3	mat_pared	Material de paredes	C (1)
4	mat_techos	Material de techos	C (2)
5	mat_pisos	Material de pisos	C (1)
6	antigüedad	Antigüedad de la vivienda	N (2)
7	antigua_ne	Antigüedad no especificada de la vivienda	C (1)
8	cocina	Tiene cocina	C (1)
9	cocina_dor	Utiliza cocina de dormitorio	C (1)
10	cuart_dorm	Cuartos dormitorio	N (2)
11	num_cuarto	Número de cuartos	N (2)
12	lugar_coc	Lugar donde cocinan	C (1)
13	agua_ent	Agua entubada	C (1)
14	ab_agua	Abastecimiento de agua	C (1)
15	agua_noe	Agua no entubada	C (1)
16	dotac_agua	Dotación de agua	C (1)
17	excusado	Tiene excusado	C (1)
18	uso_compar	Uso compartido del sanitario	C (1)
19	sanit_agua	Sanitario conexión agua	C (1)
20	biodigest	Dispone de biodigestor	C (1)
21	bano_comp	Baño con excusado y regadera	N (1)
22	bano_excus	Baño solo con excusado	N (1)
23	bano_regad	Baño solo con regadera	N (1)
24	drenaje	Destino de drenaje	C (1)
25	disp_elect	Disponibilidad eléctrica	C (1)
26	focos	Total de focos	N (2)
27	focos_ahor	Número de focos ahorradores	N (2)
28	combust	Tipo de combustible	C (1)
29	fogon_chi	Estufa o fogón con chimenea	C (1)
30	eli_basura	Eliminación de basura	C (1)
31	tenencia	Tipo de tenencia de la vivienda	C (1)
32	renta	Monto de la renta mensual	N (6)

(Continúa)

#	Variable	Etiqueta	Tipo
33	estim_pago	Estimación del pago de renta	N (9)
34	pago_viv	Pago de vivienda	N (6)
35	pago_mesp	Pagó el mes pasado	C (1)
36	tipo_adqui	Tipo de adquisición	C (1)
37	viv_usada	Compró la vivienda usada	C (1)
38	finan_1	Financiamiento INFONAVIT	C (1)
39	finan_2	Financiamiento FOVISSSTE	C (1)
40	finan_3	Financiamiento PEMEX	C (1)
41	finan_4	Financiamiento FONHAPO	C (1)
42	finan_5	Financiamiento crédito bancario	C (1)
43	finan_6	Financiamiento otra institución	C (1)
44	finan_7	Financiamiento préstamo familiar	C (1)
45	finan_8	Financiamiento con sus propios recursos	C (1)
46	num_dueno1	Identificador del primer dueño	C (2)
47	hog_dueno1	Hogar del primer dueño	C (1)
48	num_dueno2	Identificador del segundo dueño	C (2)
49	hog_dueno2	Hogar del segundo dueño	C (1)
50	escrituras	Escrituras de la vivienda	C (1)
51	lavadero	Dispone de lavadero	C (1)
52	fregadero	Dispone de fregadero	C (1)
53	regadera	Dispone de regadera	C (1)
54	tinaco_azo	Dispone de tinaco	C (1)
55	cisterna	Dispone de cisterna	C (1)
56	pileta	Dispone de pileta o tanque	C (1)
57	calent_sol	Dispone de calentador solar de agua	C (1)
58	calent_gas	Dispone de calentador de gas	C (1)
59	calen_lena	Dispone de calentador de leña	C (1)
60	medid_luz	Dispone de medidor de luz	C (1)
61	bomba_agua	Dispone de bomba de agua	C (1)
62	tanque_gas	Dispone de tanque de gas estacionario	C (1)
63	aire_acond	Dispone de aire acondicionado	C (1)
64	calefacc	Dispone de calefacción	C (1)

(Continúa)

#	Variable	Etiqueta	Tipo
65	p_grietas	Problema por grietas	C (1)
66	p_pandeos	Problema por pandeos	C (1)
67	p_levanta	Problema por levantamientos	C (1)
68	p_humedad	Problema por humedad	C (1)
69	p_fractura	Problema por fracturas	C (1)
70	p_electric	Problema con el sistema eléctrico	C (1)
71	p_tuberias	Problema con las tuberías de agua	C (1)
72	tot_resid	Total de residentes de la vivienda	N (2)
73	tot_hom	Total de residentes hombres	N (2)

(Continúa)

#	Variable	Etiqueta	Tipo
74	tot_muj	Total de residentes mujeres	N (2)
75	tot_hog	Total de hogares en la vivienda	N (1)
76	ubica_geo	Ubicación geográfica	C (5)
77	tam_loc	Tamaño de localidad	C (1)
78	est_socio	Estrato socioeconómico	C (1)
79	est_dis	Estrato de diseño muestral	C (3)
80	upm	Unidad Primaria de Muestreo	C (7)
81	factor	Factor de expansión	N (5)
82	procaptar	Viviendas PROCAPTAR	N (1)

Tabla HOGARES

#	Variable	Etiqueta	Tipo
1	folioviv	Identificador de la vivienda	C (10)
2	foliohog	Identificador del hogar	C (1)
3	huespedes	Huéspedes que pagan por dormir	N (1)
4	huesp_come	Huéspedes que pagan por comer	N (1)
5	num_trab_d	Número de trabajadores domésticos	N (1)
6	trab_come	Trabajadores domésticos que comen	N (1)
7	acc_alim1	Preocupación comida se acabe	C (1)
8	acc_alim2	Sin comida	C (1)
9	acc_alim3	Poca variedad de alimentos	C (1)
10	acc_alim4	Adulto poca variedad de alimentos	C (1)
11	acc_alim5	Dejó algún alimento	C (1)
12	acc_alim6	Comió menos	C (1)
13	acc_alim7	Sintió hambre y no comió	C (1)
14	acc_alim8	Una o menos comidas	C (1)
15	acc_alim9	Mendigar por comida	C (1)
16	acc_alim10	Menor con alimentos no sanos	C (1)
17	acc_alim11	Menor con poca variedad de alimentos	C (1)
18	acc_alim12	Menor comió menos	C (1)
19	acc_alim13	Disminuyó comida para menor	C (1)
20	acc_alim14	Menor sintió hambre y no comió	C (1)
21	acc_alim15	Menor se acostó con hambre	C (1)

(Continúa)

#	Variable	Etiqueta	Tipo
22	acc_alim16	Menor con una o menos comidas	C (1)
23	alim17_1	Número de días que comieron cereales	N (1)
24	alim17_2	Número de días que comieron tubérculos	N (1)
25	alim17_3	Número de días que comieron verduras	N (1)
26	alim17_4	Número de días que comieron frutas	N (1)
27	alim17_5	Número de días que comieron carne	N (1)
28	alim17_6	Número de días que comieron huevo	N (1)
29	alim17_7	Número de días que comieron pescado	N (1)
30	alim17_8	Número de días que comieron leguminosas	N (1)
31	alim17_9	Número de días que comieron lácteos	N (1)
32	alim17_10	Número de días que comieron aceites	N (1)
33	alim17_11	Número de días que comieron azúcar	N (1)
34	alim17_12	Número de días que comieron otros alimentos	N (1)
35	acc_alim18	Relación con el consumo regular	C (1)
36	telefono	Línea telefónica fija	C (1)
37	celular	Teléfono celular	C (1)
38	conex_inte	Dispone de conexión a internet	C (1)
39	tv_paga	Televisión de paga	C (1)
40	peliculas	Dispone de servicios de películas	C (1)
41	num_auto	Número de automóviles del hogar	N (2)
42	anio_auto	Año del último automóvil adquirido	C (2)

(Continúa)

#	Variable	Etiqueta	Tipo
43	num_van	Número de camionetas del hogar	N (2)
44	anio_van	Año de la última camioneta adquirida	C (2)
45	num_pick	Número de <i>pick-up</i> del hogar	N (2)
46	anio_pick	Año de la última <i>pick-up</i> adquirida	C (2)
47	num_moto	Número de motos del hogar	N (2)
48	anio_moto	Año de la última moto adquirida	C (2)
49	num_bici	Número de bicicletas del hogar	N (2)
50	anio_bici	Año de la última bicicleta adquirida	C (2)
51	num_trici	Número de triciclos del hogar	N (2)
52	anio_trici	Año del último triciclo adquirido	C (2)
53	num_carre	Número de carretas del hogar	N (2)
54	anio_carre	Año de la última carreta adquirida	C (2)
55	num_canoa	Número de canoas del hogar	N (2)
56	anio_canoa	Año de la última canoa adquirida	C (2)
57	num_otro	Número de otros vehículos del hogar	N (2)
58	anio_otro	Año del último vehículo adquirido	C (2)
59	num_ester	Número de estéreos del hogar	N (2)
60	anio_ester	Año del último estéreo adquirido	C (2)
61	num_radio	Número de radios del hogar	N (2)
62	anio_radio	Año del último radio adquirido	C (2)
63	num_tva	Número de televisores analógicos del hogar	N (2)
64	anio_tva	Año del último televisor analógico adquirido	C (2)
65	num_tvd	Número de televisores digitales del hogar	N (2)
66	anio_tvd	Año del último televisor digital adquirido	C (2)
67	num_dvd	Número de DVD del hogar	N (2)
68	anio_dvd	Año del último DVD adquirido	C (2)
69	num_licua	Número de licuadoras del hogar	N (2)
70	anio_licua	Año de la última licuadora adquirida	C (2)
71	num_tosta	Número de tostadores del hogar	N (2)
72	anio_tosta	Año del último tostador adquirido	C (2)
73	num_micro	Número de hornos de microondas del hogar	N (2)
74	anio_micro	Año del último horno adquirido	C (2)
75	num_refri	Número de refrigeradores del hogar	N (2)
76	anio_refri	Año del último refrigerador adquirido	C (2)

(Continúa)

#	Variable	Etiqueta	Tipo
77	num_estuf	Número de estufas del hogar	N (2)
78	anio_estuf	Año de la última estufa adquirida	C (2)
79	num_lavad	Número de lavadoras del hogar	N (2)
80	anio_lavad	Año de la última lavadora adquirida	C (2)
81	num_planc	Número de planchas del hogar	N (2)
82	anio_planc	Año de la última plancha adquirida	C (2)
83	num_maqui	Número de máquinas de coser del hogar	N (2)
84	anio_maqui	Año de la última máquina de coser adquirida	C (2)
85	num_venti	Número de ventiladores del hogar	N (2)
86	anio_venti	Año del último ventilador adquirido	C (2)
87	num_aspir	Número de aspiradoras del hogar	N (2)
88	anio_aspir	Año de la última aspiradora adquirida	C (2)
89	num_compu	Número de computadoras del hogar	N (2)
90	anio_compu	Año de la última computadora adquirida	C (2)
91	num_lap	Número de <i>laptop</i> adquiridas	N (2)
92	anio_lap	Año de la última <i>laptop</i> adquirida	C (2)
93	num_table	Número de <i>tablet</i> adquiridas	N (2)
94	anio_table	Año de la última <i>tablet</i> adquirida	C (2)
95	num_impre	Número de impresoras del hogar	N (2)
96	anio_impre	Año de la última impresora adquirida	C (2)
97	num_juego	Número de consola de videojuegos	N (2)
98	anio_juego	Año del última consola de videojuegos adquirida	C (2)
99	tsalud1_h	Horas en llegar al hospital	N (2)
100	tsalud1_m	Minutos en llegar al hospital	N (2)
101	camb_clim	Afectación por cambio climático	C (1)
102	f_sequia	Afectación por sequía	C (1)
103	f_inunda	Afectación por inundación	C (1)
104	f_helada	Afectación por helada	C (1)
105	f_incendio	Afectación por incendio	C (1)
106	f_huracan	Afectación por huracán o ciclón	C (1)
107	f_desliza	Afectación por deslizamiento de tierras	C (1)
108	f_otro	Afectación por otro fenómeno climático	C (1)
109	af_viv	Daños a la vivienda por fenómeno climático	C (1)
110	af_empleo	Perdida de empleo por fenómeno climático	C (1)

(Continúa)

#	Variable	Etiqueta	Tipo
111	af_negocio	Daño en su negocio por fenómeno climático	C (1)
112	af_cultivo	Afectación a cultivos por fenómeno climático	C (1)
113	af_trabajo	Perdida de animales de trabajo por fenómeno climático	C (1)
114	af_salud	Afectaciones graves a su salud por fenómeno climático	C (1)
115	af_otro	Otro tipo de afectación por fenómeno climático	C (1)
116	habito_1	Cada mes	C (1)
117	habito_2	Cada 15 días	C (1)
118	habito_3	Cada 8 días	C (1)
119	habito_4	Cada tercer día	C (1)
120	habito_5	Diariamente	C (1)
121	habito_6	Otros	C (1)
122	consumo	Consumo	C (1)
123	nr_viv	Número de renglón de vivienda	C (2)
124	tarjeta	Tarjeta	C (1)
125	pagotarjet	Pagos con tarjetas	C (1)
126	regalotar	Regalos con tarjeta	C (1)
127	regalodado	Regalos a otras personas	C (1)
128	autocons	Autoconsumo	C (1)
129	regalos	Regalos recibidos	C (1)

(Continúa)

Tabla POBLACION

#	Variable	Etiqueta	Tipo
1	folioviv	Identificador de la vivienda	C (10)
2	foliohog	Identificador del hogar	C (1)
3	numren	Identificador de la persona	C (2)
4	parentesco	Parentesco	C (3)
5	sexo	Sexo	C (1)
6	edad	Edad	N (3)
7	madre_hog	Identificador de la madre	C (1)
8	madre_id	Número de renglón de la madre	C (2)
9	padre_hog	Identificador del padre	C (1)
10	padre_id	Número de renglón del padre	C (2)
11	pais_nac	Entidad o país de nacimiento	C (1)
12	afrod	Afrodescendiente	C (1)
13	disc_ver	Discapacidad para ver	C (1)

(Continúa)

#	Variable	Etiqueta	Tipo
130	remunera	Remuneraciones	C (1)
131	transferen	Transferencias	C (1)
132	parto_g	Gasto en parto	C (1)
133	negcua	Negocio del hogar	C (1)
134	est_alim	Estimación de gastos en alimentos	N (9)
135	est_trans	Estimación en gastos de transporte	N (9)
136	bene_licon	Beneficiario Liconsa	C (1)
137	cond_licon	Otorgamiento condicionado	C (1)
138	lts_licon	Litros de leche Liconsa	C (1)
139	otros_lts	Otra cantidad de litros	N (2)
140	diconsa	Tienda Diconsa en la localidad	C (1)
141	frec_dicon	Frecuencia de compra en Diconsa	C (1)
142	cond_dicon	Venta condicionada	C (1)
143	pago_dicon	Gasto semanal en Diconsa	C (1)
144	otro_pago	Otro monto de gasto	N (3)
145	entidad	Entidad federativa	C (2)
146	est_dis	Estrato de diseño muestral	C (3)
147	upm	Unidad Primaria de Muestreo	C (7)
148	factor	Factor de expansión	N (5)

(Continúa)

#	Variable	Etiqueta	Tipo
27	etnia	Autoadscripción étnica	C (1)
28	alfabetism	Alfabetismo	C (1)
29	asis_esc	Asistencia a la escuela	C (1)
30	no_asisb	Razón de no asistencia escolar	C (2)
31	nivel	Nivel escolar al que asiste	C (2)
32	grado	Grado escolar al que asiste	C (1)
33	tipoesc	Tipo de escuela	C (1)
34	tiene_b	Beca escolar	C (1)
35	otorg_b	Otorga beca escolar	C (1)
36	forma_b	Forma de beca escolar	C (1)
37	tiene_c	Crédito educativo	C (1)
38	otorg_c	Otorga crédito educativo	C (1)
39	forma_c	Forma de crédito educativo	C (1)
40	nivelaprob	Nivel de instrucción aprobado	C (2)
41	gradoaprob	Grado aprobado	C (1)
42	antec_esc	Antecedente escolar	C (1)
43	residencia	Residencia	C (2)
44	edo_conyug	Situación conyugal	C (1)
45	pareja_hog	Identificador del cónyuge	C (1)
46	conyuge_id	Número de renglón del cónyuge	C (2)
47	segsoc	Contribución a la seguridad social	C (1)
48	ss_aa	Tiempo de contribución años	N (2)
49	ss_mm	Tiempo de contribución meses	N (2)
50	redsoc_1	Pedir ayuda para conseguir trabajo	C (1)
51	redsoc_2	Pedir ayuda para que lo (la) cuiden	C (1)
52	redsoc_3	Pedir la cantidad de dinero de un mes	C (1)
53	redsoc_4	Pedir que lo (la) acompañen al doctor	C (1)
54	redsoc_5	Pedir cooperación para mejoras en su colonia	C (1)
55	redsoc_6	Pedir que le cuiden a los (as) niños (as)	C (1)
56	hor_1	Horas de trabajo	N (3)
57	min_1	Minutos de trabajo	N (2)
58	usotiempo1	Trabajar	C (1)
59	hor_2	Horas de estudio	N (3)
60	min_2	Minutos de estudio	N (2)

(Continúa)

#	Variable	Etiqueta	Tipo
61	usotiempo2	Estudiar y hacer actividades	C (1)
62	hor_3	Horas de trabajo comunitario	N (2)
63	min_3	Minutos de trabajo comunitario	N (2)
64	usotiempo3	Trabajo comunitario	C (1)
65	hor_4	Horas de cuidado de otras personas	N (2)
66	min_4	Minutos de cuidado de otras personas	N (2)
67	usotiempo4	Cuidar, atender sin pago	C (1)
68	hor_5	Horas de reparación	N (2)
69	min_5	Minutos de reparación	N (2)
70	usotiempo5	Reparar su vivienda	C (1)
71	hor_6	Horas dedicadas a quehacer	N (2)
72	min_6	Minutos dedicados a quehacer	N (2)
73	usotiempo6	Realizar quehacer en su hogar	C (1)
74	hor_7	Horas de acarreo	N (2)
75	min_7	Minutos de acarreo	N (2)
76	usotiempo7	Acarrear agua o leña	C (1)
77	hor_8	Horas de actividades personales	N (2)
78	min_8	Minutos de actividades personales	N (2)
79	usotiempo8	Tiempo para realizar actividades	C (1)
80	inst_1	Institución médica IMSS	C (1)
81	inst_2	Institución médica ISSSTE	C (1)
82	inst_3	Institución médica ISSSTE estatal	C (1)
83	inst_4	Institución médica PEMEX	C (1)
84	inst_5	Institución médica IMSS-Bienestar	C (1)
85	inst_6	Institución de salud federal o estatal	C (1)
86	inst_7	Seguro de gastos médicos	C (1)
87	inst_8	Otra institución médica	C (1)
88	inst_9	Sin afiliación	C (1)
89	atedmed	Servicios médicos	C (1)
90	inscr_1	Afiliado por prestación en el trabajo	C (1)
91	inscr_2	Afiliado por jubilación o invalidez	C (1)
92	inscr_3	Afiliado por algún familiar en el hogar	C (1)
93	inscr_4	Afiliado por muerte del asegurado	C (1)
94	inscr_5	Afiliado por ser estudiante	C (1)

(Continúa)



#	Variable	Etiqueta	Tipo
95	<a href="#">inscr_6</a>	Afiliado por contratación propia	C (1)
96	<a href="#">inscr_7</a>	Afiliado por algún familiar de otro hogar	C (1)
97	<a href="#">inscr_8</a>	No sabe si está afiliado	C (1)
98	<a href="#">prob_anio</a>	Año con problemas de salud	C (4)
99	<a href="#">prob_mes</a>	Mes con problemas de salud	C (2)
100	<a href="#">prob_sal</a>	Búsqueda de atención médica	C (1)
101	<a href="#">aten_sal</a>	Recepción de atención médica	C (1)
102	<a href="#">servmed_1</a>	Atención en centros de salud	C (2)
103	<a href="#">servmed_2</a>	Atención en hospital	C (2)
104	<a href="#">servmed_3</a>	Atención en el IMSS	C (2)
105	<a href="#">servmed_4</a>	Atención en IMSS-Bienestar	C (2)
106	<a href="#">servmed_5</a>	Atención en ISSSTE	C (2)
107	<a href="#">servmed_6</a>	Atención en ISSSTE estatal	C (2)
108	<a href="#">servmed_7</a>	Atención médica en otra institución pública	C (2)
109	<a href="#">servmed_8</a>	Atención en consultorios privados	C (2)
110	<a href="#">servmed_9</a>	Atención en consultorios de farmacias	C (2)
111	<a href="#">servmed_10</a>	Atención con curandero	C (2)
112	<a href="#">servmed_11</a>	Atención en otro lugar	C (2)
113	<a href="#">hh_lug</a>	Horas de traslado	N (2)
114	<a href="#">mm_lug</a>	Minutos de traslado	N (2)
115	<a href="#">hh_esp</a>	Hora de espera	N (2)
116	<a href="#">mm_esp</a>	Minutos de espera	N (2)
117	<a href="#">pagoaten_1</a>	Pago por consulta	C (1)
118	<a href="#">pagoaten_2</a>	Pago por medicamentos	C (1)
119	<a href="#">pagoaten_3</a>	Pago por estudios de laboratorio	C (1)
120	<a href="#">pagoaten_4</a>	Pago por hospitalización	C (1)
121	<a href="#">pagoaten_5</a>	Pago por instrumental médico	C (1)
122	<a href="#">pagoaten_6</a>	Otro pago	C (1)
123	<a href="#">pagoaten_7</a>	No pagó por atención médica	C (1)
124	<a href="#">noatenc_1</a>	No hay donde atenderse	C (2)
125	<a href="#">noatenc_2</a>	Sin atención por falta de dinero	C (2)
126	<a href="#">noatenc_3</a>	Unidad médica lejana	C (2)
127	<a href="#">noatenc_4</a>	No lo atienden	C (2)
128	<a href="#">noatenc_5</a>	No le tiene confianza	C (2)

(Continúa)

#	Variable	Etiqueta	Tipo
129	<a href="#">noatenc_6</a>	Lo tratan mal	C (2)
130	<a href="#">noatenc_7</a>	No hablan la misma lengua	C (2)
131	<a href="#">noatenc_8</a>	Hay que esperar mucho	C (2)
132	<a href="#">noatenc_9</a>	No le dan medicamento	C (2)
133	<a href="#">noatenc_10</a>	Sin atención por unidad cerrada	C (2)
134	<a href="#">noatenc_11</a>	No hubo médicos	C (2)
135	<a href="#">noatenc_12</a>	Se lo impidieron	C (2)
136	<a href="#">noatenc_13</a>	Falta de tiempo	C (2)
137	<a href="#">noatenc_14</a>	No hubo quién lo llevara	C (2)
138	<a href="#">noatenc_15</a>	No era necesario	C (2)
139	<a href="#">noatenc_16</a>	Se automedicó	C (2)
140	<a href="#">norecib_1</a>	Sin atención centro de salud	C (2)
141	<a href="#">norecib_2</a>	Sin atención hospital o instituto	C (2)
142	<a href="#">norecib_3</a>	Sin atención IMSS	C (2)
143	<a href="#">norecib_4</a>	Sin atención IMSS-Bienestar	C (2)
144	<a href="#">norecib_5</a>	Sin atención ISSSTE	C (2)
145	<a href="#">norecib_6</a>	Sin atención ISSSTE estatal	C (2)
146	<a href="#">norecib_7</a>	Sin atención otro servicio médico público	C (2)
147	<a href="#">norecib_8</a>	Sin atención consultorios privados	C (2)
148	<a href="#">norecib_9</a>	Sin atención consultorio de farmacias	C (2)
149	<a href="#">norecib_10</a>	Sin atención curandero	C (2)
150	<a href="#">norecib_11</a>	Sin atención otro lugar	C (2)
151	<a href="#">razon_1</a>	No tenía dinero	C (2)
152	<a href="#">razon_2</a>	No entendía su lengua	C (2)
153	<a href="#">razon_3</a>	No quisieron	C (2)
154	<a href="#">razon_4</a>	Dijeron que no era necesario	C (2)
155	<a href="#">razon_5</a>	No tenían tiempo	C (2)
156	<a href="#">razon_6</a>	Razón por unidad médica cerrada	C (2)
157	<a href="#">razon_7</a>	Cita hasta mucho tiempo después	C (2)
158	<a href="#">razon_8</a>	No había médico	C (2)
159	<a href="#">razon_9</a>	No le dieron ninguna razón	C (2)
160	<a href="#">razon_10</a>	El personal dijo que no era necesario	C (2)
161	<a href="#">razon_11</a>	Otra razón de no atención	C (2)
162	<a href="#">diabetes</a>	Diabetes	C (1)

(Continúa)



#	Variable	Etiqueta	Tipo
163	pres_alta	Presión alta	C (1)
164	peso	Control de peso y talla	C (1)
165	segvol_1	Seguro voluntario SAR, AFORE	C (1)
166	segvol_2	Seguro voluntario de gastos médicos	C (1)
167	segvol_3	Seguro voluntario de vida	C (1)
168	segvol_4	Seguro voluntario de invalidez	C (1)
169	segvol_5	Otro tipo de seguro voluntario	C (1)
170	segvol_6	Ningún tipo de seguro voluntario	C (1)
171	segvol_7	No sabe si tiene seguros	C (1)
172	hijos_viv	Hijos nacidos vivos	N (2)
173	hijos_mue	Hijos fallecidos	N (2)
174	hijos_sob	Hijos sobrevivientes	N (2)

(Continúa)

**Tabla GASTOSHOGAR**

#	Variable	Etiqueta	Tipo
1	folioviv	Identificador de la vivienda	C (10)
2	foliohog	Identificador del hogar	C (1)
3	clave	Clave de gasto	C (6)
4	tipo_gasto	Tipo de gasto	C (2)
5	mes_dia	Mes y día del gasto	C (4)
6	forma_pag1	Forma de pago 1	C (2)
7	forma_pag2	Forma de pago 2	C (2)
8	forma_pag3	Forma de pago 3	C (2)
9	lugar_comp	Lugar de compra	C (2)
10	orga_inst	Organización o institución proveedora	C (2)
11	frecuencia	Frecuencia	C (1)
12	fecha_adqu	Fecha de adquisición	C (4)
13	fecha_pago	Fecha de pago	C (4)
14	cantidad	Cantidad de artículos o servicios	N (10,3)
15	gasto	Gasto efectuado	N (10,2)
16	pago_mp	Pagó mes pasado	N (10,2)

(Continúa)

#	Variable	Etiqueta	Tipo
175	trabajo_mp	Trabajó el mes pasado	C (1)
176	motivo_aus	Motivo de ausencia al trabajo	C (2)
177	act_pnea1	Primera actividad del integrante PNEA	C (1)
178	act_pnea2	Segunda actividad del integrante PNEA	C (1)
179	num_trabaj	Número de trabajos	C (1)
180	c_futuro	Jóvenes construyendo el futuro	C (1)
181	ct_futuro	Jóvenes construyendo el futuro, código de trabajo	C (1)
182	entidad	Entidad federativa	C (2)
183	est_dis	Estrato de diseño muestral	C (3)
184	upm	Unidad Primaria de Muestreo	C (7)
185	factor	Factor de expansión	N (5)

Tabla EROGACIONES

#	Variable	Etiqueta	Tipo
1	folioviv	Identificador de la vivienda	C (10)
2	foliohog	Identificador del hogar	C (1)
3	clave	Identificador del producto	C (6)
4	mes_1	Mes 1	C (2)
5	mes_2	Mes 2	C (2)
6	mes_3	Mes 3	C (2)
7	mes_4	Mes 4	C (2)
8	mes_5	Mes 5	C (2)

#	Variable	Etiqueta	Tipo
9	mes_6	Mes 6	C (2)
10	ero_1	Erogación en el mes de referencia 1	N (9)
11	ero_2	Erogación en el mes de referencia 2	N (9)
12	ero_3	Erogación en el mes de referencia 3	N (9)
13	ero_4	Erogación en el mes de referencia 4	N (9)
14	ero_5	Erogación en el mes de referencia 5	N (9)
15	ero_6	Erogación en el mes de referencia 6	N (9)
16	ero_tri	Erogación trimestral	N (12,2)

(Continúa)

Tabla GASTOTARJETAS

#	Variable	Etiqueta	Tipo
1	folioviv	Identificador de la vivienda	C (10)
2	foliohog	Identificador del hogar	C (1)
3	clave	Clave de gasto	C (4)

#	Variable	Etiqueta	Tipo
4	gasto	Gasto efectuado	N (9)
5	pago_mp	Pago mes pasado	N (9)
6	gasto_tri	Gasto monetario trimestral	N (12,2)

(Continúa)

Tabla INGRESOS

#	Variable	Etiqueta	Tipo
1	folioviv	Identificador de la vivienda	C (10)
2	foliohog	Identificador del hogar	C (1)
3	numren	Identificador de la persona	C (2)
4	clave	Clave de ingreso	C (4)
5	mes_1	Primer mes	C (2)
6	mes_2	Segundo mes	C (2)
7	mes_3	Tercer mes	C (2)
8	mes_4	Cuarto mes	C (2)
9	mes_5	Quinto mes	C (2)
10	mes_6	Sexto mes	C (2)
11	ing_1	Ingresos del primer mes	N (9)

#	Variable	Etiqueta	Tipo
12	ing_2	Ingresos del segundo mes	N (9)
13	ing_3	Ingresos del tercer mes	N (9)
14	ing_4	Ingresos del cuarto mes	N (9)
15	ing_5	Ingresos del quinto mes	N (9)
16	ing_6	Ingresos del sexto mes	N (9)
17	ing_tri	Ingreso trimestral	N (12,2)
18	entidad	Entidad federativa	C (2)
19	est_dis	Estrato de diseño muestral	C (3)
20	upm	Unidad Primaria de Muestreo	C (7)
21	factor	Factor de expansión	N (5)

(Continúa)

Tabla GASTOSPERSONA

#	Variable	Etiqueta	Tipo
1	folioviv	Identificador de la vivienda	C (10)
2	foliohog	Identificador del hogar	C (1)
3	numren	Identificador de la persona	C (2)
4	clave	Clave de gasto	C (6)
5	tipo_gasto	Tipo de gasto	C (2)
6	mes_dia	Mes y día del gasto	C (4)
7	frec_rem	Frecuencia remuneración	C (1)
8	inst	Institución para cuidados de la salud	C (2)
9	forma_pag1	Forma de pago 1	C (2)
10	forma_pag2	Forma de pago 2	C (2)
11	forma_pag3	Forma de pago 3	C (2)
12	inscrip	Gasto en inscripciones	N (9)

(Continúa)

Tabla TRABAJOS

#	Variable	Etiqueta	Tipo
1	folioviv	Identificador de la vivienda	C (10)
2	foliohog	Identificador del hogar	C (1)
3	numren	Identificador de la persona	C (2)
4	id_trabajo	Identificador del trabajo	C (1)
5	trapais	Trabajó en el país	C (1)
6	subor	Fue subordinado	C (1)
7	indep	Trabajó por su cuenta	C (1)
8	personal	Tuvo personal	C (1)
9	pago	Cómo le pagaron	C (1)
10	contrato	Tuvo contrato	C (1)
11	tipocontr	Tipo de contrato	C (1)
12	pres_1	Incapacidad médica	C (2)
13	pres_2	Aguinaldo	C (2)
14	pres_3	Vacaciones	C (2)
15	pres_4	Reparto de utilidades	C (2)
16	pres_5	Crédito de vivienda	C (2)
17	pres_6	Guarderías	C (2)
18	pres_7	Cuidados maternos o paternos	C (2)

(Continúa)

#	Variable	Etiqueta	Tipo
13	colegia	Gasto en colegiaturas	N (9)
14	cantidad	Cantidad de artículos o servicios	N (10,3)
15	gasto	Gasto efectuado	N (10,2)
16	costo	Costo del producto, artículo o servicio	N (10,2)
17	gasto_tri	Gasto trimestral	N (12,2)
18	gasto_nm	Gasto no monetario	N (10,2)
19	gas_nm_tri	Gasto no monetario trimestral	N (12,2)
20	entidad	Entidad federativa	C (2)
21	est_dis	Estrato de diseño muestral	C (3)
22	upm	Unidad Primaria de Muestreo	C (7)
23	factor	Factor de expansión	N (5)

#	Variable	Etiqueta	Tipo
19	pres_8	SAR o AFORE	C (2)
20	pres_9	Seguro de vida	C (2)
21	pres_10	Préstamos	C (2)
22	pres_11	Prima vacacional	C (2)
23	pres_12	Apoyos educativos	C (2)
24	pres_13	Servicio de comedor	C (2)
25	pres_14	Crédito FONACOT	C (2)
26	pres_15	Ayuda de despensas	C (2)
27	pres_16	Ayuda en el pago de servicios	C (2)
28	pres_17	Pensión en caso de invalidez	C (2)
29	pres_18	Pensión en caso de fallecimiento	C (2)
30	pres_19	Otras prestaciones	C (2)
31	pres_20	No tiene prestaciones	C (2)
32	htrab	Horas trabajadas	N (3)
33	sinco	Catálogo SINCO	C (4)
34	scian	Catálogo SCIAN	C (4)
35	clas_emp	Clasificación de la empresa	C (1)
36	tam_emp	Tamaño de la empresa	C (2)

(Continúa)

#	Variable	Etiqueta	Tipo
37	no_ing	No ingresos	C (2)
38	tiene_suel	Asignación de sueldo	C (1)
39	tipoact	Actividad de la empresa	C (1)
40	socios	Socios del negocio	C (1)
41	soc_nr1	Primer socio del negocio	C (2)
42	soc_nr2	Segundo socio del negocio	C (2)
43	soc_resp	Responsable del negocio	C (2)
44	otra_act	Otras actividades del negocio	C (1)
45	tipoact2	Segunda actividad del negocio	C (1)
46	tipoact3	Tercera actividad del negocio	C (1)
47	tipoact4	Cuarta actividad del negocio	C (1)
48	lugar	Confirmación de establecimiento	C (1)

(Continúa)

Tabla AGRO

#	Variable	Etiqueta	Tipo
1	folioviv	Identificador de la vivienda	C (10)
2	foliohog	Identificador del hogar	C (1)
3	numren	Identificador de la persona	C (2)
4	id_trabajo	Identificador del trabajo	C (1)
5	tipoact	Tipo de actividad	C (1)
6	cose_cria	Cosecha o cría	C (1)
7	prep_deriv	Preparación o derivados	C (1)
8	otro_pago	Forma de pago alterna	C (1)
9	fpago_1	Domiciliación	C (1)
10	fpago_2	Transferencia electrónica de fondos	C (1)
11	fpago_3	Tarjeta de crédito	C (1)
12	fpago_4	Tarjeta de débito	C (1)
13	fpago_5	Cheque	C (1)
14	fpago_6	Vale	C (1)
15	fpago_7	Pago móvil	C (1)
16	fpago_8	Otra forma de pago	C (1)
17	nofpago	No acepta forma de pago alterna	C (1)
18	t_emp	Personal total	N (2)
19	h_emp	Personal hombres	N (2)
20	m_emp	Personal mujeres	N (2)

(Continúa)

#	Variable	Etiqueta	Tipo
49	conf_pers	Confirmación de personal	C (1)
50	medtrab_1	Servicios médicos del IMSS	C (1)
51	medtrab_2	Servicios médicos del ISSSTE	C (1)
52	medtrab_3	Servicios médicos ISSSTE Estatal	C (1)
53	medtrab_4	Servicios médicos de PEMEX	C (1)
54	medtrab_5	Servicios médicos de universidades	C (1)
55	medtrab_6	Servicios médicos privados	C (1)
56	medtrab_7	No tiene servicios médicos	C (1)
57	entidad	Entidad federativa	C (2)
58	est_dis	Estrato de diseño muestral	C (3)
59	upm	Unidad Primaria de Muestreo	C (7)
60	factor	Factor de expansión	N (5)

(Continúa)

#	Variable	Etiqueta	Tipo
21	t_cpago	Personal con pago	N (2)
22	h_cpago	Hombres con pago	N (2)
23	m_cpago	Mujeres con pago	N (2)
24	t_ispago	Integrantes del hogar sin pago	N (2)
25	h_ispago	Hombres integrantes sin pago	N (2)
26	m_ispago	Mujeres integrantes sin pago	N (2)
27	t_nispago	No integrantes del hogar sin pago	N (2)
28	h_nispago	Hombres no integrantes sin pago	N (2)
29	m_nispago	Mujeres no integrantes sin pago	N (2)
30	valrema	Valor de productos en remanente	N (9)
31	valproc	Valor de productos en proceso	N (9)
32	apoyo	Apoyo para los negocios	C (1)
33	apoyo_1	Apoyo de gobierno federal con pago	N (9)
34	apoyo_2	Apoyo de gobierno estatal con pago	N (9)
35	apoyo_3	Apoyo de gobierno municipal con pago	N (9)
36	apoyo_4	Apoyo de gobierno federal sin pago	N (9)
37	apoyo_5	Apoyo de gobierno estatal sin pago	N (9)
38	apoyo_6	Apoyo de gobierno municipal sin pago	N (9)
39	apoyo_7	Apoyo no gubernamental con pago	N (9)
40	apoyo_8	Apoyo no gubernamental sin pago	N (9)

#	Variable	Etiqueta	Tipo
41	proagro	Apoyo PROCAMPO / PROAGRO / Bienestar	N (9)
42	mesproc	Mes PROCAMPO / PROAGRO / Bienestar	C (2)
43	progan	Apoyo del PROGAN	N (9)
44	mesprogan	Mes PROGAN	C (2)
45	nvo_apoyo	Recibe apoyo el negocio de nuevos programas sociales	C (1)
46	nvo_prog1	Nuevo programa social, primer apoyo	C (4)
47	nvo_act1	Actividad que recibe el nuevo programa social, primer apoyo	C (1)
48	nvo_cant1	Cantidad recibida del nuevo programa social, primer apoyo	N (9)
49	nvo_prog2	Nuevo programa social, segundo apoyo	C (4)
50	nvo_act2	Actividad que recibe el nuevo programa social, segundo apoyo	C (1)
51	nvo_cant2	Cantidad recibida del nuevo programa social, segundo apoyo	N (9)
52	nvo_prog3	Nuevo programa social, tercer apoyo	C (4)
53	nvo_act3	Actividad que recibe el nuevo programa social, tercer apoyo	C (1)

(Continúa)

#	Variable	Etiqueta	Tipo
54	nvo_cant3	Cantidad recibida del nuevo programa social, tercer apoyo	N (9)
55	reg_not	Registro ante notario	C (1)
56	reg_cont	Registro contable	C (1)
57	ventas	Ingreso por ventas	N (10)
58	autocons	Autoconsumo del hogar	N (10)
59	otrosnom	Otros montos no monetarios	N (10)
60	gasneg	Gasto del negocio	N (10)
61	ventas_tri	Ingreso trimestral por ventas	N (12,2)
62	auto_tri	Autoconsumo trimestral	N (12,2)
63	otros_tri	Otros montos trimestral	N (12,2)
64	gasto_tri	Gasto negocio trimestral	N (12,2)
65	ing_tri	Ingreso trimestral	N (12,2)
66	ero_tri	Erogación trimestral	N (12,2)

Tabla NOAGRO

#	Variable	Etiqueta	Tipo
1	folioviv	Identificador de la vivienda	C (10)
2	foliohog	Identificador del hogar	C (1)
3	numren	Identificador de la persona	C (2)
4	id_trabajo	Identificador del trabajo	C (1)
5	tipoact	Tipo actividad	C (1)
6	numesta	Número de establecimientos	C (1)
7	totesta	Total de establecimientos	N (2)
8	lugact	Lugar de actividades	C (1)
9	socios	Socios del negocio	C (1)
10	numsocio	Total de socios	N (2)
11	phogar1	Porcentaje mes pasado	N (2)
12	mismop	Mismo porcentaje de ganancias	C (1)
13	mes_2	Mes de referencia 2	C (2)
14	mes_3	Mes de referencia 3	C (2)
15	mes_4	Mes de referencia 4	C (2)
16	mes_5	Mes de referencia 5	C (2)
17	mes_6	Mes de referencia 6	C (2)

(Continúa)

#	Variable	Etiqueta	Tipo
18	phogar2	Porcentaje del mes 2	N (2)
19	phogar3	Porcentaje del mes 3	N (2)
20	phogar4	Porcentaje del mes 4	N (2)
21	phogar5	Porcentaje del mes 5	N (2)
22	phogar6	Porcentaje del mes 6	N (2)
23	otro_pago	Forma de pago alterna	C (1)
24	fpago_1	Domiciliación	C (1)
25	fpago_2	Transferencia electrónica de fondos	C (1)
26	fpago_3	Tarjeta de crédito	C (1)
27	fpago_4	Tarjeta de débito	C (1)
28	fpago_5	Cheque	C (1)
29	fpago_6	Vale	C (1)
30	fpago_7	Pago móvil	C (1)
31	fpago_8	Otra forma de pago	C (1)
32	nofpago	No acepta forma de pago alterna	C (1)
33	t_emp	Personal total	N (2)
34	h_emp	Personal hombres	N (2)

(Continúa)

#	Variable	Etiqueta	Tipo
35	m_emp	Personal mujeres	N (2)
36	t_cpago	Personal con pago	N (2)
37	h_cpago	Hombres con pago	N (2)
38	m_cpago	Mujeres con pago	N (2)
39	t_ispago	Integrantes del hogar sin pago	N (2)
40	h_ispago	Hombres integrantes sin pago	N (2)
41	m_ispago	Mujeres integrantes sin pago	N (2)
42	t_nispago	No integrantes del hogar sin pago	N (2)
43	h_nispago	Hombres no integrantes sin pago	N (2)
44	m_nispago	Mujeres no integrantes sin pago	N (2)
45	autocons	Autoconsumo	C (1)
46	enproduc	Valor en producción	N (9)
47	novend	Valor de mercancías sin vender	N (9)
48	consinter	Valor de insumos	N (9)
49	peract	Periodo de inicio de actividades	C (1)
50	mesact_1	Actividades en enero	C (2)
51	mesact_2	Actividades en febrero	C (2)
52	mesact_3	Actividades en marzo	C (2)
53	mesact_4	Actividades en abril	C (2)
54	mesact_5	Actividades en mayo	C (2)
55	mesact_6	Actividades en junio	C (2)
56	mesact_7	Actividades en julio	C (2)
57	mesact_8	Actividades en agosto	C (2)
58	mesact_9	Actividades en septiembre	C (2)
59	mesact_10	Actividades en octubre	C (2)
60	mesact_11	Actividades en noviembre	C (2)
61	mesact_12	Actividades en diciembre	C (2)
62	nvo_apoyo	Recibe apoyo el negocio de nuevos programas sociales	C (1)
63	nvo_prog1	Nuevo programa social, primer apoyo	C (4)
64	nvo_act1	Actividad que recibe el nuevo programa social, primer apoyo	C (1)
65	nvo_cant1	Cantidad recibida del nuevo programa social, primer apoyo	N (9)
66	nvo_prog2	Nuevo programa social, segundo apoyo	C (4)
67	nvo_act2	Actividad que recibe el nuevo programa social, segundo apoyo	C (1)
68	nvo_cant2	Cantidad recibida del nuevo programa social, segundo apoyo	N (9)

(Continúa)

#	Variable	Etiqueta	Tipo
69	nvo_prog3	Nuevo programa social, tercer apoyo	C (4)
70	nvo_act3	Actividad que recibe el nuevo programa social, tercer apoyo	C (1)
71	nvo_cant3	Cantidad recibida del nuevo programa social, tercer apoyo	N (9)
72	reg_not	Registro ante notario	C (1)
73	reg_cont	Registro contable	C (1)
74	ventas1	Ventas del negocio 1	N (13,2)
75	ventas2	Ventas del negocio 2	N (13,2)
76	ventas3	Ventas del negocio 3	N (13,2)
77	ventas4	Ventas del negocio 4	N (13,2)
78	ventas5	Ventas del negocio 5	N (13,2)
79	ventas6	Ventas del negocio 6	N (13,2)
80	autocons1	Autoconsumo 1	N (13,2)
81	autocons2	Autoconsumo 2	N (13,2)
82	autocons3	Autoconsumo 3	N (13,2)
83	autocons4	Autoconsumo 4	N (13,2)
84	autocons5	Autoconsumo 5	N (13,2)
85	autocons6	Autoconsumo 6	N (13,2)
86	otrosnom1	Otros montos no monetarios 1	N (13,2)
87	otrosnom2	Otros montos no monetarios 2	N (13,2)
88	otrosnom3	Otros montos no monetarios 3	N (13,2)
89	otrosnom4	Otros montos no monetarios 4	N (13,2)
90	otrosnom5	Otros montos no monetarios 5	N (13,2)
91	otrosnom6	Otros montos no monetarios 6	N (13,2)
92	gasneg1	Gastos del negocio 1	N (13,2)
93	gasneg2	Gastos del negocio 2	N (13,2)
94	gasneg3	Gastos del negocio 3	N (13,2)
95	gasneg4	Gastos del negocio 4	N (13,2)
96	gasneg5	Gastos del negocio 5	N (13,2)
97	gasneg6	Gastos del negocio 6	N (13,2)
98	ing1	Ingresos del negocio 1	N (13,2)
99	ing2	Ingresos del negocio 2	N (13,2)
100	ing3	Ingresos del negocio 3	N (13,2)
101	ing4	Ingresos del negocio 4	N (13,2)
102	ing5	Ingresos del negocio 5	N (13,2)

(Continúa)

#	Variable	Etiqueta	Tipo
103	ing6	Ingresos del negocio 6	N (13,2)
104	ero1	Erogaciones del negocio 1	N (13,2)
105	ero2	Erogaciones del negocio 2	N (13,2)
106	ero3	Erogaciones del negocio 3	N (13,2)
107	ero4	Erogaciones del negocio 4	N (13,2)
108	ero5	Erogaciones del negocio 5	N (13,2)
109	ero6	Erogaciones del negocio 6	N (13,2)

(Continúa)

#	Variable	Etiqueta	Tipo
110	ing_tri	Ingreso trimestrales del negocio	N (15,2)
111	ero_tri	Erogación trimestral del negocio	N (15,2)
112	ventas_tri	Ventas trimestrales del negocio	N (15,2)
113	auto_tri	Autoconsumo trimestral del negocio	N (15,2)
114	otros_tri	Otros montos trimestrales del negocio	N (15,2)
115	gasto_tri	Gastos trimestrales del negocio	N (15,2)

**Tabla AGROPRODUCTOS**

#	Variable	Etiqueta	Tipo
1	folioviv	Identificador de la vivienda	C (10)
2	foliohog	Identificador del hogar	C (1)
3	numren	Identificador de la persona	C (2)
4	id_trabajo	Identificador del trabajo	C (1)
5	tipoact	Tipo de actividad	C (1)
6	numprod	Número de producto	C (2)
7	codigo	Código del producto	C (3)
8	cosecha	Cosecha	C (1)
9	aparce	Aparcerías	C (1)
10	nocos	Causa de no cosecha	C (1)
11	vendio	Vendió el producto	C (1)
12	uso_hog	Consumo hogar	C (1)
13	uso_prod	Uso del producto	C (1)

(Continúa)

#	Variable	Etiqueta	Tipo
14	deu_hog	Usó para pagar deudas	C (1)
15	deu_neg	Pagar deudas del negocio	C (1)
16	pag_trab	Pagar a trabajadores	C (1)
17	uso_reg	Regalar	C (1)
18	uso_int	Intercambio de productos	C (1)
19	cicloagr	Ciclo agrícola	C (1)
20	cantidad	Cantidad designada	N (9)
21	cant_venta	Cantidad designada a ventas	N (9)
22	vtapie	Valor de la siembra	N (9)
23	valor	Valor de la cosecha	N (10)
24	preciokg	Precio por kilo	N (9,2)
25	val_venta	Valor de la venta	N (10)

**Tabla AGROCONSUMO**

#	Variable	Etiqueta	Tipo
1	folioviv	Identificador de la vivienda	C (10)
2	foliohog	Identificador del hogar	C (1)
3	numren	Identificador de la persona	C (2)
4	id_trabajo	Identificador del trabajo	C (1)
5	tipoact	Tipo de actividad	C (1)
6	numprod	Número de producto	C (2)

(Continúa)

#	Variable	Etiqueta	Tipo
7	codigo	Código del producto	C (3)
8	cosecha	Cosecha	C (1)
9	destino	Destino que se le dio	C (1)
10	cantidad	Cantidad designada	N (9)
11	valestim	Valor consumido del hogar	N (9)



Tabla AGROGASTO

#	Variable	Etiqueta	Tipo
1	folioviv	Identificador de la vivienda	C (10)
2	foliohog	Identificador del hogar	C (1)
3	numren	Identificador de la persona	C (2)
4	id_trabajo	Identificador del trabajo	C (1)

(Continúa)

#	Variable	Etiqueta	Tipo
5	tipoact	Tipo de actividad	C (1)
6	clave	Identificador de gasto del negocio	C (3)
7	gasto	Gasto efectuado	N (9)

Tabla NOAGROIMPORTES

#	Variable	Etiqueta	Tipo
1	folioviv	Identificador de la vivienda	C (10)
2	foliohog	Identificador del hogar	C (1)
3	numren	Identificador de la persona	C (2)
4	id_trabajo	Identificador del trabajo	C (1)
5	clave	Claves de negocios industriales	C (6)
6	mes_1	Mes de actividad	C (2)
7	mes_2	Mes de actividad	C (2)
8	mes_3	Mes de actividad	C (2)
9	mes_4	Mes de actividad	C (2)

(Continúa)

#	Variable	Etiqueta	Tipo
10	mes_5	Mes de actividad	C (2)
11	mes_6	Mes de actividad	C (2)
12	importe_1	Gasto de operación mes anterior	N (9)
13	importe_2	Gasto de operación mes 2	N (9)
14	importe_3	Gasto de operación mes 3	N (9)
15	importe_4	Gasto de operación mes 4	N (9)
16	importe_5	Gasto de operación mes 5	N (9)
17	importe_6	Gasto de operación mes 6	N (9)



Tabla CONCENTRADOHOGAR

#	Variable	Etiqueta	Tipo
1	folioviv	Identificador de la vivienda	C (10)
2	foliohog	Identificador del hogar	C (1)
3	ubica_geo	Ubicación geográfica	C (5)
4	tam_loc	Tamaño de localidad	C (1)
5	est_socio	Estrato socioeconómico	C (1)
6	est_dis	Estrato de diseño muestral	C (3)
7	upm	Unidad primaria de muestreo	C (7)
8	factor	Factor de expansión	N (5)
9	clase_hog	Clase de hogar	C (1)
10	sexo_jefe	Sexo del jefe del hogar	C (1)
11	edad_jefe	Edad del jefe del hogar	N (3)
12	educa_jefe	Educación formal del jefe del hogar	C (2)
13	tot_integ	Número de integrantes del hogar	N (2)
14	hombres	Integrantes del hogar hombres	N (2)
15	mujeres	Integrantes del hogar mujeres	N (2)
16	mayores	Integrantes mayores	N (2)
17	menores	Integrantes menores	N (2)
18	p12_64	Integrantes de 12 a 64 años	N (2)
19	p65mas	Integrantes de 65 años y más	N (2)
20	ocupados	Número de ocupados	N (2)
21	percep_ing	Perceptores de ingreso	N (2)
22	perc_ocupa	Perceptores de ingreso ocupados	N (2)
23	ing_cor	Ingreso corriente	N (12,2)
24	ingtrab	Ingreso por trabajo	N (12,2)
25	trabajo	Ingreso por trabajo subordinado	N (12,2)
26	sueldos	Sueldos	N (12,2)
27	horas_extr	Horas extras	N (12,2)
28	comisiones	Comisiones y propinas	N (12,2)
29	aguinaldo	Aguinaldo y reparto de utilidades	N (12,2)
30	indemtrab	Indemnizaciones	N (12,2)
31	otra_rem	Otras remuneraciones	N (12,2)
32	remu_espec	Remuneraciones en especie	N (12,2)
33	negocio	Ingresos independiente	N (12,2)
34	noagrop	Negocios no agropecuarios	N (12,2)

(Continúa)

#	Variable	Etiqueta	Tipo
35	industria	Negocios industriales	N (12,2)
36	comercio	Negocios comerciales	N (12,2)
37	servicios	Negocios de servicios	N (12,2)
38	agrope	Negocios agropecuarios	N (12,2)
39	agricolas	Negocios agrícolas	N (12,2)
40	pecuarios	Negocios pecuarios	N (12,2)
41	reproducc	Negocios de recolección	N (12,2)
42	pesca	Negocios de pesca	N (12,2)
43	otros_trab	Otros ingresos por trabajo	N (12,2)
44	rentas	Renta de la propiedad	N (12,2)
45	utilidad	Ingresos de sociedades	N (12,2)
46	arrenda	Arrendamiento	N (12,2)
47	transfer	Transferencias	N (12,2)
48	jubilacion	Jubilaciones	N (12,2)
49	becas	Becas	N (12,2)
50	donativos	Donativos	N (12,2)
51	remesas	Remesas	N (12,2)
52	bene_gob	Beneficios gubernamentales	N (12,2)
53	transf_hog	Transferencias de hogares	N (12,2)
54	trans_inst	Transferencias de instituciones	N (12,2)
55	estim_alqu	Estimación del alquiler	N (12,2)
56	otros_ing	Otros ingresos corrientes	N (12,2)
57	gasto_mon	Gasto corriente monetario	N (12,2)
58	alimentos	Alimentos	N (12,2)
59	ali_dentro	Alimentos dentro del hogar	N (12,2)
60	cereales	Cereales	N (12,2)
61	carnes	Carnes	N (12,2)
62	pescado	Pescados y mariscos	N (12,2)
63	leche	Leche y derivados	N (12,2)
64	huevo	Huevo	N (12,2)
65	aceites	Aceites y grasas	N (12,2)
66	tuberculo	Tubérculos	N (12,2)
67	verduras	Verduras	N (12,2)
68	frutas	Frutas	N (12,2)

(Continúa)

#	Variable	Etiqueta	Tipo
69	azucar	Azúcar y mieles	N (12,2)
70	cafe	Café, té y chocolate	N (12,2)
71	especias	Especias y aderezos	N (12,2)
72	otros_alim	Otros alimentos diversos	N (12,2)
73	bebidas	Bebidas	N (12,2)
74	ali_fuera	Alimentos fuera del hogar	N (12,2)
75	tabaco	Tabaco	N (12,2)
76	vesti_calz	Vestido y calzado	N (12,2)
77	vestido	Vestido	N (12,2)
78	calzado	Calzado y su reparación	N (12,2)
79	vivienda	Vivienda	N (12,2)
80	alquiler	Alquileres brutos	N (12,2)
81	pred_cons	Predial y cuotas	N (12,2)
82	agua	Agua	N (12,2)
83	energia	Electricidad y combustibles	N (12,2)
84	limpieza	Limpieza	N (12,2)
85	cuidados	Cuidados de la casa	N (12,2)
86	utensilios	Utensilios domésticos	N (12,2)
87	enseres	Enseres domésticos	N (12,2)
88	salud	Cuidados de la salud	N (12,2)
89	ambul_serv	Atención ambulatoria y otros servicios	N (12,2)
90	aten_hosp	Atención hospitalaria	N (12,2)
91	medic_prod	Medicamentos y productos sanitarios	N (12,2)
92	transporte	Transporte	N (12,2)
93	publico	Transporte público	N (12,2)
94	foraneo	Transporte foráneo	N (12,2)
95	adqui_vehi	Adquisición de vehículos	N (12,2)
96	mantenim	Mantenimiento de vehículos	N (12,2)
97	refaccion	Refacciones para vehículos	N (12,2)

(Continúa)

#	Variable	Etiqueta	Tipo
98	combus	Combustibles para vehículos	N (12,2)
99	comunica	Comunicaciones	N (12,2)
100	educa_espa	Educación y esparcimiento	N (12,2)
101	educacion	Educación	N (12,2)
102	esparci	Esparcimiento	N (12,2)
103	paq_turist	Paquetes turísticos	N (12,2)
104	personales	Personales	N (12,2)
105	cuida_pers	Cuidados personales	N (12,2)
106	acces_pers	Accesorios personales	N (12,2)
107	otros_gas	Otros gastos diversos	N (12,2)
108	transf_gas	Transferencias de gasto	N (12,2)
109	percep_tot	Percepciones totales	N (12,2)
110	retiro_inv	Retiro de inversiones	N (12,2)
111	prestamos	Préstamos	N (12,2)
112	otras_perc	Otras percepciones	N (12,2)
113	ero_nm_viv	Erogaciones patrimoniales	N (12,2)
114	ero_nm_hog	Transferencias no regulares	N (12,2)
115	erogac_tot	Erogaciones totales	N (12,2)
116	cuota_viv	Cuota por vivienda	N (12,2)
117	mater_serv	Servicios y materiales	N (12,2)
118	material	Materiales	N (12,2)
119	servicio	Servicios de reparación	N (12,2)
120	deposito	Depósito de ahorro	N (12,2)
121	prest_terc	Préstamos a terceros	N (12,2)
122	pago_tarje	Pago por tarjeta de crédito	N (12,2)
123	deudas	Pago de deudas	N (12,2)
124	balance	Pérdidas del negocio	N (12,2)
125	otras_erog	Otras erogaciones	N (12,2)
126	smg	Salario mínimo general	N (8,2)

Tabla INGRESOS\_JCF

#	Variable	Etiqueta	Tipo
1	folioviv	Identificador de la vivienda	C (10)
2	foliohog	Identificador del hogar	C (1)
3	numren	Identificador de la persona	C (2)
4	clave	Clave de ingreso	C (4)
5	mes_1	Primer mes	C (2)
6	mes_2	Segundo mes	C (2)
7	mes_3	Tercer mes	C (2)
8	mes_4	Cuarto mes	C (2)
9	mes_5	Quinto mes	C (2)

(Continúa)

#	Variable	Etiqueta	Tipo
10	mes_6	Sexto mes	C (2)
11	ing_1	Ingresos del primer mes	N (9)
12	ing_2	Ingresos del segundo mes	N (9)
13	ing_3	Ingresos del tercer mes	N (9)
14	ing_4	Ingresos del cuarto mes	N (9)
15	ing_5	Ingresos del quinto mes	N (9)
16	ing_6	Ingresos del sexto mes	N (9)
17	ing_tri	Ingreso trimestral	N (12,2)
18	ct_futuro	Jóvenes construyendo el futuro, código de trabajo	C (1)

2.3 Descripción de las variables

Tabla VIVIENDAS

#1 folioviv: Identificador de la vivienda			
Tipo	C (10)	Cuestionario	
Rango		Sección y/o apartado	
Definición	Identificador de la vivienda compuesto por dos dígitos con la clave de la entidad federativa, uno con el ámbito (urbano, código diferente a 6; rural, código 6), cuatro dígitos del número consecutivo de la UPM, un dígito de la decena de levantamiento y dos dígitos con un número consecutivo para la vivienda seleccionada.	Número de pregunta	
		Pregunta textual	
Nota: Variable construida en el proceso de selección de la muestra.			
#2 tipo_viv: Tipo de vivienda			
Tipo	C (1)	Cuestionario	Hogares y vivienda
Rango	{1,..., 7}	Sección y/o apartado	Sección I
Definición	Clase de vivienda particular.	Número de pregunta	1
		Pregunta textual	Esta vivienda es:
Valor	Etiqueta		
1	Casa única en el terreno		
2	Casa que comparte terreno con otra(s)		
3	Casa duplex		
4	Departamento en edificio		
5	Vivienda en vecindad o cuartería		
6	Vivienda en cuarto de azotea de un edificio		
7	Local no construido para habitación		
Nota: El valor & representa un dato “no especificado”.			
#3 mat_pared: Material de paredes			
Tipo	C (1)	Cuestionario	Hogares y vivienda
Rango	{1,..., 8}	Sección y/o apartado	Sección I
Definición	Material predominante en las paredes de la vivienda.	Número de pregunta	2
		Pregunta textual	¿De qué material es la mayor parte de las paredes o muros de esta vivienda?
Valor	Etiqueta		
1	Material de desecho		
2	Lámina de cartón		
3	Lámina de asbesto o metálica		
4	Carrizo bambú o palma		
5	Embarro o bajareque		
6	Madera		
7	Adobe		
8	Tabique, ladrillo, block, piedra, cantera, cemento o concreto		

(Continúa)

#4 mat_techos: Material de techos			
Tipo	C (2)	Cuestionario	Hogares y vivienda
Rango	{01,..., 10}	Sección y/o apartado	Sección I
Definición	Material predominante en el techo de la vivienda.	Número de pregunta	3
		Pregunta textual	¿De qué material es la mayor parte del techo de esta vivienda?
Valor	Etiqueta		
01	Material de desecho		
02	Lámina de cartón		
03	Lámina metálica		
04	Lámina de asbesto		
05	Lámina de fibrocemento ondulada (techo fijo)		
06	Palma o paja		
07	Madera o tejamanil		
08	Terrado con viguería		
09	Teja		
10	Losa de concreto o viguetas con bovedilla		
#5 mat_pisos: Material de pisos			
Tipo	C (1)	Cuestionario	Hogares y vivienda
Rango	{1,..., 3}	Sección y/o apartado	Sección I
Definición	Material predominante en el piso de la vivienda.	Número de pregunta	4
		Pregunta textual	¿De qué material es la mayor parte del piso de esta vivienda?
Valor	Etiqueta		
1	Tierra		
2	Cemento o firme		
3	Madera, mosaico u otro recubrimiento		
Nota: El valor & representa un dato “no especificado”.			
#6 antigüedad: Antigüedad de la vivienda			
Tipo	N (2)	Cuestionario	Hogares y vivienda
Rango	{0,..., 99}	Sección y/o apartado	Sección I
Definición	Tiempo que tiene la vivienda de haber sido construida.	Número de pregunta	5
		Pregunta textual	¿Cuántos años hace que se construyó esta vivienda?
Nota: 0, menos de un año; 1 a 98, años transcurridos; 99, igual o mayor a 99 años.			
#7 antigua_ne: Antigüedad no especificada de la vivienda			
Tipo	C (1)	Cuestionario	Hogares y vivienda
Rango	{1}	Sección y/o apartado	Sección I
Definición	No sabe la antigüedad de la vivienda	Número de pregunta	5
		Pregunta textual	¿Cuántos años hace que se construyó esta vivienda?
Valor	Etiqueta		
1	No sabe		

(Continúa)

#8 cocina: Tiene cocina			
Tipo	C (1)	Cuestionario	Hogares y vivienda
Rango	{1, 2}	Sección y/o apartado	Sección I
Definición	Cuarto de la vivienda dispuesto para preparar o calentar alimentos, aunque también tenga otros usos.	Número de pregunta	6
		Pregunta textual	¿Esta vivienda tiene un cuarto para cocinar?
Valor	Etiqueta		
1	Sí		
2	No		
#9 cocina_dor: Utiliza cocina de dormitorio			
Tipo	C (1)	Cuestionario	Hogares y vivienda
Rango	{1, 2}	Sección y/o apartado	Sección I
Definición	Cocina utilizada de manera habitual también para dormir.	Número de pregunta	7
		Pregunta textual	¿En el cuarto donde cocinan también duermen?
Valor	Etiqueta		
1	Sí		
2	No		
#10 cuart_dorm: Cuartos dormitorio			
Tipo	N (2)	Cuestionario	Hogares y vivienda
Rango		Sección y/o apartado	Sección I
Definición	Número de cuartos de la vivienda que son usados habitualmente para dormir, aunque también tengan otros usos.	Número de pregunta	8
		Pregunta textual	¿Cuántos cuartos se usan para dormir sin contar pasillos ni baños?
#11 num_cuarto: Número de cuartos			
Tipo	N (2)	Cuestionario	Hogares y vivienda
Rango		Sección y/o apartado	Sección I
Definición	Número total de cuartos que tiene la vivienda, independientemente de su uso.	Número de pregunta	9
		Pregunta textual	¿Cuántos cuartos tiene en total esta vivienda, contando la cocina? (no cuente pasillos ni baños)?
#12 lugar_coc: Lugar donde cocinan			
Tipo	C (1)	Cuestionario	Hogares y vivienda
Rango	{1,..., 6}	Sección y/o apartado	Sección I
Definición	Espacio que se utiliza para cocinar o preparar alimentos.	Número de pregunta	10
		Pregunta textual	¿El espacio para cocinar o preparar alimentos está...
Valor	Etiqueta		
1	Al interior de la vivienda		
2	En un cuarto separado de la vivienda		
3	En un pasillo o corredor fuera de la vivienda		
4	En un tejabán o techito		
5	Al aire libre		
6	No tiene espacio para cocinar		

(Continúa)

#13 agua_ent: Agua entubada			
Tipo	C (1)	Cuestionario	Hogares y vivienda
Rango	{1,..., 3}	Sección y/o apartado	Sección I
Definición	Lugar donde se encuentra ubicada la llave o manguera con la que obtienen el agua.	Número de pregunta	11
		Pregunta textual	¿El agua la obtienen de llaves o mangueras que están...
Valor	Etiqueta		
1	Dentro de la vivienda		
2	Solo en el patio o terreno		
3	¿No tiene agua entubada?		
#14 ab_agua: Abastecimiento de agua			
Tipo	C (1)	Cuestionario	Hogares y vivienda
Rango	{1,..., 7}	Sección y/o apartado	Sección I
Definición	Lugar de donde proviene el agua.	Número de pregunta	12
		Pregunta textual	¿El agua que usan en su vivienda proviene...
Valor	Etiqueta		
1	Del servicio público de agua		
2	De un pozo comunitario		
3	De un pozo particular		
4	De una pipa		
5	De otra vivienda		
6	De la lluvia		
7	De otro lugar		
#15 agua_noe: Agua no entubada			
Tipo	C (1)	Cuestionario	Hogares y vivienda
Rango	{1,..., 6}	Sección y/o apartado	Sección I
Definición	Lugar de donde acarrear agua para abastecer el hogar.	Número de pregunta	13
		Pregunta textual	Entonces, ¿acarrear el agua de...
Valor	Etiqueta		
1	Un pozo		
2	Una llave comunitaria		
3	Otra vivienda		
4	Un río, arroyo o lago		
5	La trae una pipa		
6	La captan de la lluvia		
#16 dotac_agua: Dotación de agua			
Tipo	C (1)	Cuestionario	Hogares y vivienda
Rango	{1,..., 5}	Sección y/o apartado	Sección I
Definición	Frecuencia con la que llega a la vivienda el agua entubada.	Número de pregunta	14
		Pregunta textual	¿Cuántos días a la semana llega el agua a esta vivienda?
Valor	Etiqueta		
1	Diario		
2	Cada tercer día		

(Continúa)

3	Dos veces por semana		
4	Una vez por semana		
5	De vez en cuando		
Nota: El valor & representa un dato “no especificado”.			
#17 excusado: Tiene excusado			
Tipo	C (1)	Cuestionario	Hogares y vivienda
Rango	{1,..., 3}	Sección y/o apartado	Sección I
Definición	Instalación sanitaria o excusado en la vivienda para el desalojo de los desechos humanos.	Número de pregunta	15
		Pregunta textual	¿Tienen...
Valor	Etiqueta		
1	Taza de baño (excusado o sanitario)		
2	Letrina (pozo y hoyo)		
3	No tienen taza de baño ni letrina		
#18 uso_compar: Uso compartido del sanitario			
Tipo	C (1)	Cuestionario	Hogares y vivienda
Rango	{1, 2}	Sección y/o apartado	Sección I
Definición	Uso compartido de la instalación sanitaria con los habitantes de otra vivienda.	Número de pregunta	16
		Pregunta textual	¿La taza de baño (letrina) es compartida con otra vivienda?
Valor	Etiqueta		
1	Sí		
2	No		
#19 sanit_agua: Sanitario conexión agua			
Tipo	C (1)	Cuestionario	Hogares y vivienda
Rango	{1,..., 3}	Sección y/o apartado	Sección I
Definición	Funcionamiento de la instalación sanitaria con o sin conexión de agua.	Número de pregunta	17
		Pregunta textual	¿La taza de baño (letrina)...
Valor	Etiqueta		
1	Tiene descarga directa de agua		
2	Le echan agua con cubeta		
3	No se le puede echar agua		
#20 biodigest: Dispone de biodigestor			
Tipo	C (1)	Cuestionario	Hogares y vivienda
Rango	{1, 2}	Sección y/o apartado	Sección I
Definición	Disponibilidad de biodigestor conectado al servicio sanitario.	Número de pregunta	18
		Pregunta textual	¿El servicio sanitario cuenta con biodigestor?
Valor	Etiqueta		
1	Sí		
2	No		
#21 bano_comp: Baño con excusado y regadera			
Tipo	N (1)	Cuestionario	Hogares y vivienda
Rango		Sección y/o apartado	Sección I
Definición	Número de baños con excusado y regadera.	Número de pregunta	19
		Pregunta textual	¿Cuántos baños tiene esta vivienda con excusado y regadera?

(Continúa)



#22 bano_excus: Baño solo con excusado			
Tipo	N (1)	Cuestionario	Hogares y vivienda
Rango		Sección y/o apartado	Sección I
Definición	Número de baños solo con excusado.	Número de pregunta	19
		Pregunta textual	¿Cuántos baños tiene esta vivienda solo con excusado?
#23 bano_regad: Baño solo con regadera			
Tipo	N (1)	Cuestionario	Hogares y vivienda
Rango		Sección y/o apartado	Sección I
Definición	Número de baños solo con regadera.	Número de pregunta	19
		Pregunta textual	¿Cuántos baños tiene esta vivienda solo con regadera?
#24 drenaje: Destino de drenaje			
Tipo	C (1)	Cuestionario	Hogares y vivienda
Rango	{1,..., 5}	Sección y/o apartado	Sección I
Definición	Disponibilidad de un sistema de drenaje para desalojar de la vivienda los desechos humanos y las aguas utilizadas.	Número de pregunta	20
		Pregunta textual	¿Esta vivienda tiene drenaje o desagüe conectado a...
Valor	Etiqueta		
1	La red pública		
2	Una fosa séptica o tanque séptico (biodigestor)		
3	Una tubería que va a dar a una barranca o grieta		
4	Una tubería que va a dar a un río, lago o mar		
5	No tiene drenaje		
#25 disp_elect: Disponibilidad eléctrica			
Tipo	C (1)	Cuestionario	Hogares y vivienda
Rango	{1,..., 5}	Sección y/o apartado	Sección I
Definición	Fuente de donde se obtiene la energía eléctrica en la vivienda.	Número de pregunta	21
		Pregunta textual	¿En esta vivienda la luz eléctrica la obtienen...
Valor	Etiqueta		
1	Del servicio público		
2	De una planta particular		
3	De panel solar		
4	De otra fuente		
5	No tiene luz eléctrica		
#26 focos: Total de focos			
Tipo	N (2)	Cuestionario	Hogares y vivienda
Rango		Sección y/o apartado	Sección I
Definición	Total de focos que se usan para iluminar la vivienda, tanto en el interior como en el exterior.	Número de pregunta	22
		Pregunta textual	¿Cuántos focos tiene esta vivienda?
#27 focos_ahor: Número de focos ahorradores			
Tipo	N (2)	Cuestionario	Hogares y vivienda
Rango		Sección y/o apartado	Sección I
Definición	Número de focos ahorradores que se usan para iluminar la vivienda, tanto en el interior como en el exterior.	Número de pregunta	22.1
		Pregunta textual	¿Cuántos focos son ahorradores?

(Continúa)

#28 combus: Tipo de combustible			
Tipo	C (1)	Cuestionario	Hogares y vivienda
Rango	{1,..., 7}	Sección y/o apartado	Sección I
Definición	Combustible más utilizado para preparar o calentar alimentos en la vivienda.	Número de pregunta	23
		Pregunta textual	¿El combustible que más usan para cocinar es...
Valor	Etiqueta		
1	Leña		
2	Carbón		
3	Gas de tanque		
4	Gas natural o de tubería		
5	Electricidad		
6	Otro combustible		
7	No cocinan		
Nota: El valor & representa un dato “no especificado”.			
#29 fogon_chi: Estufa o fogón con chimenea			
Tipo	C (1)	Cuestionario	Hogares y vivienda
Rango	{1, 2}	Sección y/o apartado	Sección I
Definición	Presencia de chimenea para desalojar el humo de la vivienda al cocinar.	Número de pregunta	24
		Pregunta textual	¿El fogón (anafre, estufa, comal) donde cocinan con leña o carbón...
Valor	Etiqueta		
1	Tiene tubo o chimenea para sacar el humo		
2	No tiene tubo o chimenea para sacar el humo		
#30 eli_basura: Eliminación de basura			
Tipo	C (1)	Cuestionario	Hogares y vivienda
Rango	{1,..., 8}	Sección y/o apartado	Sección I
Definición	Formas de eliminar la basura de la vivienda.	Número de pregunta	25
		Pregunta textual	¿La basura de esta vivienda...
Valor	Etiqueta		
1	Se la da a un camión o carrito de basura		
2	La llevan al basurero público		
3	La dejan en un contenedor o depósito		
4	La queman		
5	La entierran		
6	La tiran en un terreno baldío o calle		
7	La tiran en barranca o grieta		
8	La tiran al río, lago o mar		
#31 tenencia: Tipo de tenencia de la vivienda			
Tipo	C (1)	Cuestionario	Hogares y vivienda
Rango	{1,..., 6}	Sección y/o apartado	Sección I
Definición	Dominio o posesión legal de la vivienda por sus ocupantes.	Número de pregunta	26
		Pregunta textual	¿Esta vivienda...
Valor	Etiqueta		
1	Es rentada		

(Continúa)

2	Es prestada		
3	Es propia pero la están pagando		
4	Es propia		
5	Está intestada o en litigio		
6	Otra situación		
#32 renta: Monto de la renta mensual			
Tipo	N (6)	Cuestionario	Hogares y vivienda
Rango		Sección y/o apartado	Sección I
Definición	Monto de la renta mensual.	Número de pregunta	26.1
		Pregunta textual	¿Cuál es el monto de la renta mensual?
#33 estim_pago: Estimación del pago de renta			
Tipo	N (9)	Cuestionario	Hogares y vivienda
Rango		Sección y/o apartado	Sección I
Definición	Valor estimado del alquiler mensual de la vivienda que habita el hogar.	Número de pregunta	26.2
		Pregunta textual	¿Cuánto pagaría mensualmente si la estuviera rentando?
Nota: El valor -1, representa un dato “no especificado”.			
#34 pago_viv: Pago de vivienda			
Tipo	N (6)	Cuestionario	Hogares y vivienda
Rango		Sección y/o apartado	Sección I
Definición	Monto del pago mensual por la vivienda.	Número de pregunta	26.3
		Pregunta textual	¿Cuánto está pagando al mes?
#35 pago_mesp: Pagó el mes pasado			
Tipo	C (1)	Cuestionario	Hogares y vivienda
Rango	{1, 2}	Sección y/o apartado	Sección I
Definición	Pagó por la vivienda el mes pasado.	Número de pregunta	26.4
		Pregunta textual	¿La pagó el mes pasado?
Valor	Etiqueta		
1	Sí		
2	No		
#36 tipo_adqui: Tipo de adquisición			
Tipo	C (1)	Cuestionario	Hogares y vivienda
Rango	{1,..., 6}	Sección y/o apartado	Sección I
Definición	Situación de la vivienda al momento de adquirirla.	Número de pregunta	27
		Pregunta textual	¿La persona dueña o propietaria de esta vivienda...
Valor	Etiqueta		
1	La compró hecha		
2	La mandó construir		
3	La construyó ella (él) misma(o) o familiares		
4	La heredó		
5	La recibió como apoyo del gobierno		
6	La obtuvo de otra manera		

(Continúa)

#37 viv_usada: Compró la vivienda usada			
Tipo	C (1)	Cuestionario	Hogares y vivienda
Rango	{1, 2}	Sección y/o apartado	Sección I
Definición	Estado de la vivienda al momento de adquirirla.	Número de pregunta	28
		Pregunta textual	Cuando compraron esta vivienda, ¿era usada?
Valor	Etiqueta		
1	Sí		
2	No		
#38 finan_1: Financiamiento INFONAVIT			
Tipo	C (1)	Cuestionario	Hogares y vivienda
Rango	{1}	Sección y/o apartado	Sección I
Definición	Tipo de financiamiento para comprar o construir su casa.	Número de pregunta	29
		Pregunta textual	¿Para pagar o construir esta vivienda...
Valor	Etiqueta		
1	Le dio crédito el INFONAVIT		
#39 finan_2: Financiamiento FOVISSSTE			
Tipo	C (1)	Cuestionario	Hogares y vivienda
Rango	{2}	Sección y/o apartado	Sección I
Definición	Tipo de financiamiento para comprar o construir su casa.	Número de pregunta	29
		Pregunta textual	¿Para pagar o construir esta vivienda...
Valor	Etiqueta		
2	Le dio crédito el FOVISSSTE		
#40 finan_3: Financiamiento PEMEX			
Tipo	C (1)	Cuestionario	Hogares y vivienda
Rango	{3}	Sección y/o apartado	Sección I
Definición	Tipo de financiamiento para comprar o construir su casa.	Número de pregunta	29
		Pregunta textual	¿Para pagar o construir esta vivienda...
Valor	Etiqueta		
3	Le dio crédito PEMEX		
#41 finan_4: Financiamiento FONHAPO			
Tipo	C (1)	Cuestionario	Hogares y vivienda
Rango	{4}	Sección y/o apartado	Sección I
Definición	Tipo de financiamiento para comprar o construir su casa.	Número de pregunta	29
		Pregunta textual	¿Para pagar o construir esta vivienda...
Valor	Etiqueta		
4	Le dio crédito FONHAPO		
#42 finan_5: Financiamiento crédito bancario			
Tipo	C (1)	Cuestionario	Hogares y vivienda
Rango	{5}	Sección y/o apartado	Sección I
Definición	Tipo de financiamiento para comprar o construir su casa.	Número de pregunta	29
		Pregunta textual	¿Para pagar o construir esta vivienda...

(Continúa)

Valor	Etiqueta		
5	Le dio crédito un banco		
#43 finan_6: Financiamiento otra institución			
Tipo	C (1)	Cuestionario	Hogares y vivienda
Rango	{6}	Sección y/o apartado	Sección I
Definición	Tipo de financiamiento para comprar o construir su casa.	Número de pregunta	29
		Pregunta textual	¿Para pagar o construir esta vivienda...
Valor	Etiqueta		
6	Le dio crédito otra institución		
#44 finan_7: Financiamiento préstamo familiar			
Tipo	C (1)	Cuestionario	Hogares y vivienda
Rango	{7}	Sección y/o apartado	Sección I
Definición	Tipo de financiamiento para comprar o construir su casa.	Número de pregunta	29
		Pregunta textual	¿Para pagar o construir esta vivienda...
Valor	Etiqueta		
7	Le prestó un familiar, amiga(o) o prestamista		
#45 finan_8: Financiamiento con sus propios recursos			
Tipo	C (1)	Cuestionario	Hogares y vivienda
Rango	{8}	Sección y/o apartado	Sección I
Definición	Tipo de financiamiento para comprar o construir su casa.	Número de pregunta	29
		Pregunta textual	¿Quién de las personas que viven aquí es la dueña o dueño o dueña de esta vivienda?
Valor	Etiqueta		
8	Usó sus propios recursos		
Nota: El valor & representa un dato “no especificado”.			
#46 num_dueno1: Identificador del primer dueño			
Tipo	C (2)	Cuestionario	Hogares y vivienda
Rango		Sección y/o apartado	Sección I
Definición	Número de renglón del dueño o dueña de la vivienda.	Número de pregunta	30
		Pregunta textual	¿Quién de las personas que viven aquí es la dueña o dueño o dueña de esta vivienda?
#47 hog_dueno1: Hogar del primer dueño			
Tipo	C (1)	Cuestionario	Hogares y vivienda
Rango		Sección y/o apartado	Sección I
Definición	Número de hogar del dueño o dueña de la vivienda.	Número de pregunta	30
		Pregunta textual	¿Quién de las personas que viven aquí es la dueña o dueño o dueña de esta vivienda?
#48 num_dueno2: Identificador del segundo dueño			
Tipo	C (2)	Cuestionario	Hogares y vivienda
Rango		Sección y/o apartado	Sección I
Definición	Número de renglón del segundo dueño o dueña de la vivienda.	Número de pregunta	30
		Pregunta textual	¿Quién de las personas que viven aquí es la dueña o dueño o dueña de esta vivienda?

(Continúa)

#49 hog_dueno2: Hogar del segundo dueño			
Tipo	C (1)	Cuestionario	Hogares y vivienda
Rango		Sección y/o apartado	Sección I
Definición	Número de hogar del segundo dueño o dueña de la vivienda.	Número de pregunta	30
		Pregunta textual	¿ Quién de las personas que viven aquí es la dueña o dueño o dueña de esta vivienda?
#50 escrituras: Escrituras de la vivienda			
Tipo	C (1)	Cuestionario	Hogares y vivienda
Rango	{1,..., 4}	Sección y/o apartado	Sección I
Definición	Escrituras o título de propiedad de la vivienda.	Número de pregunta	31
		Pregunta textual	¿ Esta vivienda cuenta con escrituras o título de propiedad...
Valor	Etiqueta		
1	A nombre de la dueña o dueño		
2	A nombre de otra persona		
3	No tiene escrituras		
4	No sabe		
#51 lavadero: Dispone de lavadero			
Tipo	C (1)	Cuestionario	Hogares y vivienda
Rango	{1, 2}	Sección y/o apartado	Sección I
Definición	Lavadero.	Número de pregunta	32
		Pregunta textual	¿ Esta vivienda tiene lavadero?
Valor	Etiqueta		
1	Sí		
2	No		
#52 fregadero: Dispone de fregadero			
Tipo	C (1)	Cuestionario	Hogares y vivienda
Rango	{1, 2}	Sección y/o apartado	Sección I
Definición	Fregadero o tarja.	Número de pregunta	32
		Pregunta textual	¿ Esta vivienda tiene fregadero o tarja?
Valor	Etiqueta		
1	Sí		
2	No		
#53 regadera: Dispone de regadera			
Tipo	C (1)	Cuestionario	Hogares y vivienda
Rango	{1, 2}	Sección y/o apartado	Sección I
Definición	Regadera.	Número de pregunta	32
		Pregunta textual	¿ Esta vivienda tiene regadera?
Valor	Etiqueta		
1	Sí		
2	No		

(Continúa)

#54 tinaco_azo: Dispone de tinaco			
Tipo	C (1)	Cuestionario	Hogares y vivienda
Rango	{1, 2}	Sección y/o apartado	Sección I
Definición	Tinaco en la azotea.	Número de pregunta	32
		Pregunta textual	¿Esta vivienda tiene tinaco en la azotea?
Valor	Etiqueta		
1	Sí		
2	No		
#55 cisterna: Dispone de cisterna			
Tipo	C (1)	Cuestionario	Hogares y vivienda
Rango	{1, 2}	Sección y/o apartado	Sección I
Definición	Cisterna o aljibe.	Número de pregunta	32
		Pregunta textual	¿Esta vivienda tiene cisterna o aljibe?
Valor	Etiqueta		
1	Sí		
2	No		
#56 pileta: Dispone de pileta o tanque			
Tipo	C (1)	Cuestionario	Hogares y vivienda
Rango	{1, 2}	Sección y/o apartado	Sección I
Definición	Pileta, tanque o depósito de agua.	Número de pregunta	32
		Pregunta textual	¿Esta vivienda tiene pileta, tanque o depósito de agua?
Valor	Etiqueta		
1	Sí		
2	No		
#57 calent_sol: Dispone de calentador solar de agua			
Tipo	C (1)	Cuestionario	Hogares y vivienda
Rango	{1, 2}	Sección y/o apartado	Sección I
Definición	Calentador de agua solar.	Número de pregunta	32
		Pregunta textual	¿Esta vivienda tiene calentador solar de agua?
Valor	Etiqueta		
1	Sí		
2	No		
#58 calent_gas: Dispone de calentador de gas			
Tipo	C (1)	Cuestionario	Hogares y vivienda
Rango	{1, 2}	Sección y/o apartado	Sección I
Definición	Boiler o calentador de agua (gas, eléctrico)	Número de pregunta	32
		Pregunta textual	¿Esta vivienda tiene boiler o calentador de agua (gas, eléctrico)?
Valor	Etiqueta		
1	Sí		
2	No		

(Continúa)

#59 calen_lena: Dispone de calentador de leña			
Tipo	C (1)	Cuestionario	Hogares y vivienda
Rango	{1, 2}	Sección y/o apartado	Sección I
Definición	Boiler o calentador de agua (leña)	Número de pregunta	32
		Pregunta textual	¿Esta vivienda tiene boiler o calentador de agua (leña)?
Valor	Etiqueta		
1	Sí		
2	No		
#60 medid_luz: Dispone de medidor de luz			
Tipo	C (1)	Cuestionario	Hogares y vivienda
Rango	{1, 2}	Sección y/o apartado	Sección I
Definición	Medidor de luz.	Número de pregunta	32
		Pregunta textual	¿Esta vivienda tiene medidor de luz?
Valor	Etiqueta		
1	Sí		
2	No		
#61 bomba_agua: Dispone de bomba de agua			
Tipo	C (1)	Cuestionario	Hogares y vivienda
Rango	{1, 2}	Sección y/o apartado	Sección I
Definición	Bomba de agua.	Número de pregunta	32
		Pregunta textual	¿Esta vivienda tiene bomba de agua?
Valor	Etiqueta		
1	Sí		
2	No		
#62 tanque_gas: Dispone de tanque de gas estacionario			
Tipo	C (1)	Cuestionario	Hogares y vivienda
Rango	{1, 2}	Sección y/o apartado	Sección I
Definición	Tanque de gas estacionario.	Número de pregunta	32
		Pregunta textual	¿Esta vivienda tiene tanque de gas estacionario?
Valor	Etiqueta		
1	Sí		
2	No		
#63 aire_acond: Dispone de aire acondicionado			
Tipo	C (1)	Cuestionario	Hogares y vivienda
Rango	{1, 2}	Sección y/o apartado	Sección I
Definición	Aire acondicionado.	Número de pregunta	32
		Pregunta textual	¿Esta vivienda tiene aire acondicionado?
Valor	Etiqueta		
1	Sí		
2	No		

(Continúa)



#64 calefacc: Dispone de calefacción			
Tipo	C (1)	Cuestionario	Hogares y vivienda
Rango	{1, 2}	Sección y/o apartado	Sección I
Definición	Calefacción.	Número de pregunta	32
		Pregunta textual	¿Esta vivienda tiene calefacción?
Valor	Etiqueta		
1	Sí		
2	No		
#65 p_grietas: Problema por grietas			
Tipo	C (1)	Cuestionario	Hogares y vivienda
Rango	{1, 2, 9}	Sección y/o apartado	Sección I
Definición	Problema estructural en la vivienda por grietas o cuarteaduras en techos o muros.	Número de pregunta	33
		Pregunta textual	¿Esta vivienda, ¿tiene problemas con grietas o cuarteaduras en techos o muros?
Valor	Etiqueta		
1	Sí		
2	No		
9	No sabe		
#66 p_pandeos: Problema por pandeos			
Tipo	C (1)	Cuestionario	Hogares y vivienda
Rango	{1, 2, 9}	Sección y/o apartado	Sección I
Definición	Problema estructural en la vivienda por pandeos o deformaciones en los marcos de las puertas o ventanas.	Número de pregunta	33
		Pregunta textual	¿Esta vivienda, ¿tiene problemas con pandeos o deformaciones en los marcos de las puertas o ventanas?
Valor	Etiqueta		
1	Sí		
2	No		
9	No sabe		
#67 p_levanta: Problema por levantamientos			
Tipo	C (1)	Cuestionario	Hogares y vivienda
Rango	{1, 2, 9}	Sección y/o apartado	Sección I
Definición	Problema estructural en la vivienda por levantamientos o hundimientos del piso.	Número de pregunta	33
		Pregunta textual	¿Esta vivienda, ¿tiene problemas con levantamientos o hundimientos del piso?
Valor	Etiqueta		
1	Sí		
2	No		
9	No sabe		
#68 p_humedad: Problema por humedad			
Tipo	C (1)	Cuestionario	Hogares y vivienda
Rango	{1, 2, 9}	Sección y/o apartado	Sección I
Definición	Problema estructural en la vivienda por humedad o filtraciones de agua en cimientos, muros o techos.	Número de pregunta	33
		Pregunta textual	¿Esta vivienda, ¿tiene problemas con humedad o filtraciones de agua en cimientos, muros o techos?

(Continúa)

Valor	Etiqueta		
1	Sí		
2	No		
9	No sabe		
#69 p_fractura: Problema por fracturas			
Tipo	C (1)	Cuestionario	Hogares y vivienda
Rango	{1, 2, 9}	Sección y/o apartado	Sección I
Definición	Problema estructural en la vivienda por fracturas, pandeos o deformación de columnas, vigas o trabes.	Número de pregunta	33
		Pregunta textual	¿Esta vivienda, ¿tiene problemas con fracturas, pandeos o deformación de columnas, vigas o trabes?
1	Sí		
2	No		
9	No sabe		
#70 p_electric: Problema con el sistema eléctrico			
Tipo	C (1)	Cuestionario	Hogares y vivienda
Rango	{1, 2, 9}	Sección y/o apartado	Sección I
Definición	Problema estructural en la vivienda por el sistema eléctrico (muros, techos, etcétera).	Número de pregunta	33
		Pregunta textual	¿Esta vivienda, ¿tiene problemas con el sistema eléctrico (muros, techos, etcétera)?
1	Sí		
2	No		
9	No sabe		
#71 p_tuberias: Problema con las tuberías de agua			
Tipo	C (1)	Cuestionario	Hogares y vivienda
Rango	{1, 2, 9}	Sección y/o apartado	Sección I
Definición	Problema estructural en la vivienda por las tuberías de agua o drenaje dentro de la vivienda.	Número de pregunta	33
		Pregunta textual	¿Esta vivienda, ¿tiene problemas con las tuberías de agua o drenaje dentro de la vivienda?
1	Sí		
2	No		
9	No sabe		
#72 tot_resid: Total de residentes de la vivienda			
Tipo	N (2)	Cuestionario	
Rango		Sección y/o apartado	
Definición	Número de personas que habitan la vivienda.	Número de pregunta	
		Pregunta textual	
Nota: Variable construida: contar todos los registros de la tabla POBLACION.			
#73 tot_hom: Total de residentes hombres			
Tipo	N (2)	Cuestionario	
Rango		Sección y/o apartado	
Definición	Número de personas hombres que habitan en la vivienda.	Número de pregunta	
		Pregunta textual	
Nota: Variable construida: contar a las personas de la tabla POBLACION donde SEXO = 1.			

(Continúa)

#74 tot_muj: Total de residentes mujeres			
Tipo	N (2)	Cuestionario	
Rango		Sección y/o apartado	
Definición	Número de personas mujeres que habitan en la vivienda.	Número de pregunta	
		Pregunta textual	
Nota: Variable construida: contar a las personas de la tabla POBLACION donde SEXO = 2.			
#75 tot_hog: Total de hogares en la vivienda			
Tipo	N (1)	Cuestionario	
Rango		Sección y/o apartado	
Definición	Total de hogares en la vivienda.	Número de pregunta	
		Pregunta textual	
Nota: Variable construida: contar todos los registros de la tabla HOGARES.			
#76 ubica_geo: Ubicación geográfica			
Tipo	C (5)	Cuestionario	
Rango		Sección y/o apartado	
Definición	Contiene la ubicación geográfica de la vivienda. Los dos primeros dígitos representan la clave de la entidad y los siguientes tres la clave del municipio. Estas corresponden al Catálogo de claves de entidades federativas, municipios y localidades, que está disponible en el sitio del INEGI. <a href="https://www.inegi.org.mx/app/ageeml/">https://www.inegi.org.mx/app/ageeml/</a> .	Número de pregunta	
		Pregunta textual	
Nota: Variable construida con las claves de la entidad y del municipio.			
#77 tam_loc: Tamaño de localidad			
Tipo	C (1)	Cuestionario	
Rango	{1,..., 4}	Sección y/o apartado	
Definición	Tamaño de la localidad por número de habitantes.	Número de pregunta	
		Pregunta textual	
Valor	Etiqueta		
1	Localidades con 100 000 y más habitantes		
2	Localidades con 15 000 a 99 999 habitantes		
3	Localidades con 2 500 a 14 999 habitantes		
4	Localidades con menos de 2 500 habitantes		
Nota: Variable definida en el diseño muestral.			
#78 est_socio: Estrato socioeconómico			
Tipo	C (1)	Cuestionario	
Rango	{1,..., 4}	Sección y/o apartado	
Definición	Clasificación de las viviendas del país de acuerdo a ciertas características socioeconómicas de las personas que las habitan, así como características físicas y el equipamiento de las mismas expresadas por medio de 34 indicadores contruidos con información del Censo de Población y Vivienda 2010. Esta estratificación se realizó por medio de métodos estadísticos multivariados.	Número de pregunta	
		Pregunta textual	
Valor	Etiqueta		
1	Bajo		

(Continúa)

2	Medio bajo		
3	Medio alto		
4	Alto		
Nota: Variable definida en el diseño muestral.			
#79 est_dis: Estrato de diseño muestral			
Tipo	C (3)	Cuestionario	
Rango		Sección y/o apartado	
Definición	Son los estratos seleccionados en la segunda etapa del muestreo y corresponden a grupos de UPM de acuerdo con su estrato geográfico (entidad-ámbito-zona).	Número de pregunta	
		Pregunta textual	
Nota: Variable definida en el diseño muestral.			
#80 upm: Unidad Primaria de Muestreo			
Tipo	C (7)	Cuestionario	
Rango		Sección y/o apartado	
Definición	Las Unidades Primarias de Muestreo están constituidas por agrupaciones de viviendas con características diferenciadas dependiendo del ámbito al que pertenecen. Estas unidades son seleccionadas en la primera etapa del muestreo y corresponden a áreas geográficas con límites identificables en el terreno que agrupan un conjunto de viviendas, cuyo número depende del tamaño de las localidades.	Número de pregunta	
		Pregunta textual	
Nota: Variable definida en el diseño muestral.			
#81 factor: Factor de expansión			
Tipo	N (5)	Cuestionario	
Rango		Sección y/o apartado	
Definición	Factor de expansión.	Número de pregunta	
		Pregunta textual	
Nota: Variable definida en el diseño muestral.			
#82 procaptar: Viviendas PROCAPTAR			
Tipo	N (1)	Cuestionario	
Rango	{0, 1}	Sección y/o apartado	
Definición	Indica si la vivienda es objetivo del Programa Nacional para Captación de Agua de Lluvia y Ecotecnias en Zonas Rurales (PROCAPTAR) de la Comisión Nacional del Agua (CONAGUA), las cuales son viviendas que se encuentran bajo condiciones de Alta y Muy Alta Marginación, así también que presentan lluvias anuales acumuladas iguales o mayores a 1 500mm, además se encontraban dentro de la Cruzada Nacional Contra el Hambre, para las cuales el apoyo del programa es de hasta el 100 % para la instalación de un sistema de captación de agua de lluvia con fines de abasto de agua potable a nivel familiar por vivienda.	Número de pregunta	
		Pregunta textual	

# Tabla HOGARES

#1 folioviv: Identificador de la vivienda			
Tipo	C (10)	Cuestionario	
Rango		Sección y/o apartado	
Definición	Identificador de la vivienda compuesto por dos dígitos con la clave de la entidad federativa, uno con el ámbito (urbano, código diferente a 6; rural, código 6), cuatro dígitos del número consecutivo de la UPM, un dígito de la decena de levantamiento y dos dígitos con un número consecutivo para la vivienda seleccionada.	Número de pregunta	
		Pregunta textual	
Nota: Variable construida en el proceso de selección de la muestra.			
#2 foliohog: Identificador del hogar			
Tipo	C (1)	Cuestionario	
Rango		Sección y/o apartado	
Definición	El código 1 identifica al hogar principal y del 2 al 5 los hogares adicionales.	Número de pregunta	
		Pregunta textual	
Nota: Variable construida a partir del folio registrado en la portada de los cuestionarios.			
#3 huespedes: Huéspedes que pagan por dormir			
Tipo	N (1)	Cuestionario	Hogares y vivienda
Rango		Sección y/o apartado	Sección II
Definición	Personas que pagan en esta vivienda para dormir.	Número de pregunta	5
		Pregunta textual	Hay personas en este hogar que paguen por dormir aquí en sus vivienda ¿Cuántos?
#4 huesp_come: Huéspedes que pagan por comer			
Tipo	N (1)	Cuestionario	Hogares y vivienda
Rango		Sección y/o apartado	Sección II
Definición	Personas que pagan para comer en el hogar.	Número de pregunta	6
		Pregunta textual	¿De esa o esas personas cuántas de ellas también le pagan para comer en este hogar?
#5 num_trab_d: Número de trabajadores domésticos			
Tipo	N (1)	Cuestionario	Hogares y vivienda
Rango		Sección y/o apartado	Sección II
Definición	Trabajadores domésticos, incluyendo a sus familiares.	Número de pregunta	8
		Pregunta textual	¿Cuántos son, incluyendo a los familiares de estos?
#6 trab_come: Trabajadores domésticos que comen			
Tipo	N (1)	Cuestionario	Hogares y vivienda
Rango		Sección y/o apartado	Sección II
Definición	Comen de los mismos alimentos que preparan en este hogar.	Número de pregunta	9
		Pregunta textual	¿De esa o esas personas cuántas de ellas comen de los alimentos que se preparan en este hogar ?

(Continúa)

#7 acc_alim1: Preocupación comida se acabe			
Tipo	C (1)	Cuestionario	Hogares y vivienda
Rango	{1, 2}	Sección y/o apartado	Sección IV
Definición	Alguna vez por falta de dinero o recursos, se vio en la preocupación que la comida se acabara.	Número de pregunta	1
		Pregunta textual	En los últimos tres meses, por falta de dinero o recursos ¿alguna vez usted se preocupó de que la comida se acabara?
Valor	Etiqueta		
1	Sí		
2	No		
#8 acc_alim2: Sin comida			
Tipo	C (1)	Cuestionario	Hogares y vivienda
Rango	{1, 2}	Sección y/o apartado	Sección IV
Definición	Alguna vez por falta de dinero o recursos se quedaron sin comida.	Número de pregunta	2
		Pregunta textual	En los últimos tres meses, por falta de dinero o recursos ¿alguna vez se quedaron sin comida?
Valor	Etiqueta		
1	Sí		
2	No		
#9 acc_alim3: Poca variedad de alimentos			
Tipo	C (1)	Cuestionario	Hogares y vivienda
Rango	{1, 2}	Sección y/o apartado	Sección IV
Definición	Alguna vez por falta de dinero o recursos no obtuvieron una alimentación sana y variada.	Número de pregunta	3
		Pregunta textual	En los últimos tres meses, ¿alguna vez se quedaron sin dinero o recursos para obtener una alimentación sana y variada?
Valor	Etiqueta		
1	Sí		
2	No		
#10 acc_alim4: Adulto poca variedad de alimentos			
Tipo	C (1)	Cuestionario	Hogares y vivienda
Rango	{1, 2}	Sección y/o apartado	Sección IV
Definición	Alguna vez por falta de dinero o recursos alguna persona adulta no obtuvo una alimentación sana y variada.	Número de pregunta	4
		Pregunta textual	En los últimos tres meses, por falta de dinero o recursos, ¿alguna vez usted o alguna persona adulta en su hogar tuvo una alimentación basada en muy poca variedad de alimentos?
Valor	Etiqueta		
1	Sí		
2	No		
#11 acc_alim5: Dejó algún alimento			
Tipo	C (1)	Cuestionario	Hogares y vivienda
Rango	{1, 2}	Sección y/o apartado	Sección IV
Definición	Alguna vez por falta de dinero o recursos alguna persona adulta no tuvo desayuno, comida o cena.	Número de pregunta	5
		Pregunta textual	En los últimos tres meses, por falta de dinero o recursos ¿alguna vez usted o alguna persona adulta en su hogar dejó de desayunar, comer o cenar?

(Continúa)

Valor	Etiqueta		
1	Sí		
2	No		
#12 acc_alim6: Comió menos			
Tipo	C (1)	Cuestionario	Hogares y vivienda
Rango	{1, 2}	Sección y/o apartado	Sección IV
Definición	Alguna vez por falta de dinero o recursos alguna persona adulta comió menos de lo pensado.	Número de pregunta	6
		Pregunta textual	En los últimos tres meses, por falta de dinero o recursos ¿alguna vez usted o alguna persona adulta en su hogar comió menos de lo que usted piensa debía comer?
Valor	Etiqueta		
1	Sí		
2	No		
#13 acc_alim7: Sintió hambre y no comió			
Tipo	C (1)	Cuestionario	Hogares y vivienda
Rango	{1, 2}	Sección y/o apartado	Sección IV
Definición	Alguna vez por falta de dinero o recursos alguna persona adulta sintió hambre pero no comió.	Número de pregunta	7
		Pregunta textual	En los últimos tres meses, por falta de dinero o recursos, ¿alguna vez usted o alguna persona adulta en su hogar sintió hambre pero no comió?
Valor	Etiqueta		
1	Sí		
2	No		
#14 acc_alim8: Una o menos comidas			
Tipo	C (1)	Cuestionario	Hogares y vivienda
Rango	{1, 2}	Sección y/o apartado	Sección IV
Definición	Alguna vez por falta de dinero o recursos alguna persona adulta comió solo una vez o dejó de comer un día.	Número de pregunta	8
		Pregunta textual	En los últimos tres meses, por falta de dinero o recursos ¿alguna vez usted o alguna persona adulta en su hogar solo comió una vez al día o dejó de comer todo un día?
Valor	Etiqueta		
1	Sí		
2	No		
#15 acc_alim9: Mendigar por comida			
Tipo	C (1)	Cuestionario	Hogares y vivienda
Rango	{1, 2}	Sección y/o apartado	Sección IV
Definición	Alguna vez por falta de dinero o recursos algún familiar tuvo que mendigar o mandar a niños a trabajar.	Número de pregunta	9
		Pregunta textual	En los últimos tres meses, por falta de dinero o recursos ¿alguna vez tuvieron que hacer algo que hubieran preferido no hacer para conseguir comida, tal como mendigar (pedir limosna) o mandar a los niños a trabajar?
Valor	Etiqueta		
1	Sí		
2	No		

(Continúa)

#16 acc_alim10: Menor con alimentos no sanos			
Tipo	C (1)	Cuestionario	Hogares y vivienda
Rango	{1, 2}	Sección y/o apartado	Sección IV
Definición	Alguna vez por falta de dinero o recursos algún menor no tuvo alimentación sana y variada.	Número de pregunta	10
		Pregunta textual	En los últimos tres meses, por falta de dinero o recursos ¿alguna vez algún menor de 18 años en su hogar dejó de tener una alimentación sana y variedad?
Valor	Etiqueta		
1	Sí		
2	No		
#17 acc_alim11: Menor con poca variedad de alimentos			
Tipo	C (1)	Cuestionario	Hogares y vivienda
Rango	{1, 2}	Sección y/o apartado	Sección IV
Definición	Alguna vez por falta de dinero o recursos algún menor tuvo una alimentación poco variada.	Número de pregunta	11
		Pregunta textual	En los últimos tres meses, por falta de dinero o recursos ¿alguna vez algún menor de 18 años en su hogar tuvo una alimentación basada en muy poca variedad?
Valor	Etiqueta		
1	Sí		
2	No		
#18 acc_alim12: Menor comió menos			
Tipo	C (1)	Cuestionario	Hogares y vivienda
Rango	{1, 2}	Sección y/o apartado	Sección IV
Definición	Alguna vez por falta de dinero o recursos algún menor tuvo una reducida alimentación.	Número de pregunta	12
		Pregunta textual	En los últimos tres meses, por falta de dinero o recursos ¿alguna vez algún menor de 18 años en su hogar comió menos de lo que debía?
Valor	Etiqueta		
1	Sí		
2	No		
#19 acc_alim13: Disminuyó comida para menor			
Tipo	C (1)	Cuestionario	Hogares y vivienda
Rango	{1, 2}	Sección y/o apartado	Sección IV
Definición	Alguna vez por falta de dinero o recursos algún menor recibió menos cantidad de alimentos.	Número de pregunta	13
		Pregunta textual	En los últimos tres meses, por falta de dinero o recursos ¿alguna vez tuvieron que disminuir la cantidad servida en las comidas a algún menor de 18 años del hogar?
Valor	Etiqueta		
1	Sí		
2	No		

(Continúa)



#20 acc_alim14: Menor sintió hambre y no comió			
Tipo	C (1)	Cuestionario	Hogares y vivienda
Rango	{1, 2}	Sección y/o apartado	Sección IV
Definición	Alguna vez por falta de dinero o recursos algún menor sintió hambre pero no comió.	Número de pregunta	14
		Pregunta textual	En los últimos tres meses, por falta de dinero o recursos ¿alguna vez algún menor de 18 años en su hogar sintió hambre pero no comió?
Valor	Etiqueta		
1	Sí		
2	No		
#21 acc_alim15: Menor se acostó con hambre			
Tipo	C (1)	Cuestionario	Hogares y vivienda
Rango	{1, 2}	Sección y/o apartado	Sección IV
Definición	Alguna vez por falta de dinero o recursos algún menor se acostó con hambre.	Número de pregunta	15
		Pregunta textual	En los últimos tres meses, por falta de dinero o recursos ¿alguna vez algún menor de 18 años en su hogar se acostó con hambre?
Valor	Etiqueta		
1	Sí		
2	No		
#22 acc_alim16: Menor con una o menos comidas			
Tipo	C (1)	Cuestionario	Hogares y vivienda
Rango	{1, 2}	Sección y/o apartado	Sección IV
Definición	Alguna vez por falta de dinero o recursos algún menor dejó de comer todo un día.	Número de pregunta	16
		Pregunta textual	En los últimos tres meses, por falta de dinero o recursos ¿alguna vez algún menor de 18 años en su hogar comió una vez al día o dejó de comer todo un día?
Valor	Etiqueta		
1	Sí		
2	No		
#23 alim17_1: Número de días que comieron cereales			
Tipo	N (1)	Cuestionario	Hogares y vivienda
Rango		Sección y/o apartado	Sección IV
Definición	Número de días que comieron alimentos hechos de maíz, trigo, arroz, avena, salvado, etcétera, durante la última semana.	Número de pregunta	17.A
		Pregunta textual	Durante los últimos siete días, ¿cuántos días comieron tortilla, alimentos hechos de masa de maíz, pan (blanco, integral, de caja, rústico, dulce), galletas, cereales de caja, pasta para sopa o cualquier otro alimento hecho de maíz, trigo, arroz, avena, salvado, etcétera?
#24 alim17_2: Número de días que comieron tubérculos			
Tipo	N (1)	Cuestionario	Hogares y vivienda
Rango		Sección y/o apartado	Sección IV
Definición	Número de días que comieron alimentos provenientes de raíces o tubérculos, durante la última semana.	Número de pregunta	17.B
		Pregunta textual	Durante los últimos siete días, ¿cuántos días comieron papas, camote, u otro alimento proveniente de raíces o tubérculos?

(Continúa)

#25 alim17_3: Número de días que comieron verduras			
Tipo	N (1)	Cuestionario	Hogares y vivienda
Rango		Sección y/o apartado	Sección IV
Definición	Número de días que comieron verduras durante la última semana.	Número de pregunta	17.C
		Pregunta textual	Durante los últimos siete días, ¿cuántos días comieron verduras (frescas, en guisados, sopas, salsas, enlatadas o deshidratadas)?
#26 alim17_4: Número de días que comieron frutas			
Tipo	N (1)	Cuestionario	Hogares y vivienda
Rango		Sección y/o apartado	Sección IV
Definición	Número de días que comieron frutas durante la última semana.	Número de pregunta	17.D
		Pregunta textual	Durante los últimos siete días, ¿cuántos días comieron frutas (frescas, enlatadas, deshidratadas, en postres o ensaladas)?
#27 alim17_5: Número de días que comieron carne			
Tipo	N (1)	Cuestionario	Hogares y vivienda
Rango		Sección y/o apartado	Sección IV
Definición	Número de días que comieron carne durante la última semana.	Número de pregunta	17.E
		Pregunta textual	Durante los últimos siete días, ¿cuántos días comieron carne de vaca, cerdo, cordero, cabra, conejo, pollo, pato u otras aves?, ¿hígado, riñón, corazón u otras vísceras?
#28 alim17_6: Número de días que comieron huevo			
Tipo	N (1)	Cuestionario	Hogares y vivienda
Rango		Sección y/o apartado	Sección IV
Definición	Número de días que comieron huevo durante la última semana.	Número de pregunta	17.F
		Pregunta textual	Durante los últimos siete días, ¿cuántos días comieron huevos (de gallina, codorniz, pato u otras aves)?
#29 alim17_7: Número de días que comieron pescado			
Tipo	N (1)	Cuestionario	Hogares y vivienda
Rango		Sección y/o apartado	Sección IV
Definición	Número de días que comieron pescado o mariscos durante la última semana.	Número de pregunta	17.G
		Pregunta textual	Durante los últimos siete días, ¿cuántos días comieron pescado, sardinas, atún, camarón o cualquier otro marisco fresco o seco?
#30 alim17_8: Número de días que comieron leguminosas			
Tipo	N (1)	Cuestionario	Hogares y vivienda
Rango		Sección y/o apartado	Sección IV
Definición	Número de días que comieron leguminosas o semillas durante la última semana.	Número de pregunta	17.H
		Pregunta textual	Durante los últimos siete días, ¿cuántos días comieron alimentos a base de frijoles, lentejas, habas, garbanzos, soya, cacahuates, pepitas, granola, palanquetas, nueces, amaranto, frutos secos?

(Continúa)

#31 alim17_9: Número de días que comieron lácteos			
Tipo	N (1)	Cuestionario	Hogares y vivienda
Rango		Sección y/o apartado	Sección IV
Definición	Número de días que comieron productos lácteos durante la última semana.	Número de pregunta	17.I
		Pregunta textual	Durante los últimos siete días, ¿cuántos días comieron queso, yogurt, leche u otros productos lácteos?
#32 alim17_10: Número de días que comieron aceites			
Tipo	N (1)	Cuestionario	Hogares y vivienda
Rango		Sección y/o apartado	Sección IV
Definición	Número de días que comieron aceites o grasas durante la última semana.	Número de pregunta	17.J
		Pregunta textual	Durante los últimos siete días, ¿cuántos días comieron cualquier tipo de aceite (soya, cártamo, canola, girasol, maíz); mantequilla, mantequilla de cacahuete, mayonesa, crema o manteca?
#33 alim17_11: Número de días que comieron azúcar			
Tipo	N (1)	Cuestionario	Hogares y vivienda
Rango		Sección y/o apartado	Sección IV
Definición	Número de días que comieron azúcar o mieles durante la última semana.	Número de pregunta	17.K
		Pregunta textual	Durante los últimos siete días, ¿cuántos días comieron azúcar o miel (de abeja o maple), jarabe de maíz, gelatina, mermelada, cajeta, polvo para preparar bebidas, flan, dulces, chocolates, refrescos o bebidas industrializadas?
#34 alim17_12: Número de días que comieron otros alimentos			
Tipo	N (1)	Cuestionario	Hogares y vivienda
Rango		Sección y/o apartado	Sección IV
Definición	Número de días que comieron otros alimentos como condimentos, café, té durante la última semana.	Número de pregunta	17.L
		Pregunta textual	Durante los últimos siete días, ¿cuántos días comieron otros alimentos como condimentos, café, té?
#35 acc_alim18: Relación con el consumo regular			
Tipo	C (1)	Cuestionario	Hogares y vivienda
Rango	{1,..., 3}	Sección y/o apartado	Sección IV
Definición	Relación del consumo regular de alimentos con lo reportado durante la semana de entrevista.	Número de pregunta	18
		Pregunta textual	¿Considera usted que el consumo que reportó fue semejante a lo que come normalmente? Si no, ¿fue mayor o menor?
Valor	Etiqueta		
1	Igual		
2	Mayor		
3	Menor		
#36 telefono: Línea telefónica fija			
Tipo	C (1)	Cuestionario	Hogares y vivienda
Rango	{1, 2}	Sección y/o apartado	Sección V
Definición	Servicio de línea telefónica en el hogar ya sea con instalación alámbrica o satelital (antena).	Número de pregunta	1.1
		Pregunta textual	¿Este hogar cuenta con línea telefónica fija?
Valor	Etiqueta		
1	Sí		
2	No		

(Continúa)

#37 celular: Teléfono celular			
Tipo	C (1)	Cuestionario	Hogares y vivienda
Rango	{1, 2}	Sección y/o apartado	Sección V
Definición	Hogares que cuentan con el servicio de teléfono móvil aunque sea un solo integrante del hogar.	Número de pregunta	1.2
		Pregunta textual	¿Este hogar cuenta con teléfono celular?
Valor	Etiqueta		
1	Sí		
2	No		
#38 conex_inte: Dispone de conexión a internet			
Tipo	C (1)	Cuestionario	Hogares y vivienda
Rango	{1, 2}	Sección y/o apartado	Sección V
Definición	Hogares que cuentan con el servicio de internet.	Número de pregunta	1.3
		Pregunta textual	¿Este hogar cuenta con internet?
Valor	Etiqueta		
1	Sí		
2	No		
#39 tv_paga: Televisión de paga			
Tipo	C (1)	Cuestionario	Hogares y vivienda
Rango	{1, 2}	Sección y/o apartado	Sección V
Definición	Hogares que cuentan con los servicios de televisión por pago, considerando que el servicio está en funcionamiento.	Número de pregunta	1.4
		Pregunta textual	¿Este hogar cuenta con servicio de televisión de paga? ( <i>Cable o satelital</i> )
Valor	Etiqueta		
1	Sí		
2	No		
#40 películas: Dispone de servicios de películas			
Tipo	C (1)	Cuestionario	Hogares y vivienda
Rango	{1, 2}	Sección y/o apartado	Sección V
Definición	Hogares que cuentan con servicios de películas, música o videos de paga por internet.	Número de pregunta	1.5
		Pregunta textual	¿Este hogar cuenta con servicios de películas música o videos de paga por internet?
Valor	Etiqueta		
1	Sí		
2	No		
#41 num_auto: Número de automóviles del hogar			
Tipo	N (2)	Cuestionario	Hogares y vivienda
Rango		Sección y/o apartado	Sección V
Definición	Número de automóviles con los que cuenta el hogar.	Número de pregunta	3.1
		Pregunta textual	¿Cuántos tiene?
#42 año_auto: Año del último automóvil adquirido			
Tipo	C (2)	Cuestionario	Hogares y vivienda
Rango	{00,..., 24, 51,..., 99}	Sección y/o apartado	Sección V
Definición	Año de adquisición del último automóvil.	Número de pregunta	4.1
		Pregunta textual	¿En qué año adquirió su último automóvil?
Nota: El valor & representa un dato “no especificado”.			

(Continúa)

#43 num_van: Número de camionetas del hogar			
Tipo	N (2)	Cuestionario	Hogares y vivienda
Rango		Sección y/o apartado	Sección V
Definición	Número de camionetas cerradas o con cabina (van o minivan) con las que cuenta el hogar.	Número de pregunta	3.2
		Pregunta textual	¿Cuántos tiene?
#44 anio_van: Año de la última camioneta adquirida			
Tipo	C (2)	Cuestionario	Hogares y vivienda
Rango	{00,..., 24, 51,..., 99}	Sección y/o apartado	Sección V
Definición	Año de adquisición de la última camioneta cerrada o con cabina.	Número de pregunta	4.2
		Pregunta textual	¿En qué año adquirió su última camioneta cerrada o con cabina?
Nota: El valor & representa un dato “no especificado”.			
#45 num_pick: Número de <i>pick-up</i> del hogar			
Tipo	N (2)	Cuestionario	Hogares y vivienda
Rango		Sección y/o apartado	Sección V
Definición	Número de camionetas con caja con las que cuenta el hogar.	Número de pregunta	3.3
		Pregunta textual	¿Cuántos tiene?
#46 anio_pick: Año de la última <i>pick-up</i> adquirida			
Tipo	C (2)	Cuestionario	Hogares y vivienda
Rango	{00,..., 24, 51,..., 99}	Sección y/o apartado	Sección V
Definición	Año de adquisición de la última camioneta de caja.	Número de pregunta	4.3
		Pregunta textual	¿En qué año adquirió su última camioneta de caja?
Nota: El valor & representa un dato “no especificado”.			
#47 num_moto: Número de motos del hogar			
Tipo	N (2)	Cuestionario	Hogares y vivienda
Rango		Sección y/o apartado	Sección V
Definición	Número de motocicletas o motonetas con las que cuenta el hogar.	Número de pregunta	3.4
		Pregunta textual	¿Cuántos tiene?
#48 anio_moto: Año de la última moto adquirida			
Tipo	C (2)	Cuestionario	Hogares y vivienda
Rango	{00,..., 24, 51,..., 99}	Sección y/o apartado	Sección V
Definición	Año de adquisición de la última motocicleta o motoneta.	Número de pregunta	4.4
		Pregunta textual	¿En qué año adquirió su última motocicleta o motoneta?
Nota: El valor & representa un dato “no especificado”.			
#49 num_bici: Número de bicicletas del hogar			
Tipo	N (2)	Cuestionario	Hogares y vivienda
Rango		Sección y/o apartado	Sección V
Definición	Número de bicicletas que se utilicen como medio de transporte en el hogar.	Número de pregunta	3.5
		Pregunta textual	¿Cuántos tiene?

(Continúa)

#50 anio_bici: Año de la última bicicleta adquirida			
Tipo	C (2)	Cuestionario	Hogares y vivienda
Rango	{00,..., 24, 51,..., 99}	Sección y/o apartado	Sección V
Definición	Año de adquisición de la última bicicleta.	Número de pregunta	4.5
		Pregunta textual	¿En qué año adquirió su última bicicleta que se utilice como medio de transporte?
Nota: El valor & representa un dato “no especificado”.			
#51 num_trici: Número de triciclos del hogar			
Tipo	N (2)	Cuestionario	Hogares y vivienda
Rango		Sección y/o apartado	Sección V
Definición	Número de triciclos que se utilicen como medio de transporte en el hogar.	Número de pregunta	3.6
		Pregunta textual	¿Cuántos tiene?
#52 anio_trici: Año del último triciclo adquirido			
Tipo	C (2)	Cuestionario	Hogares y vivienda
Rango	{00,..., 24, 51,..., 99}	Sección y/o apartado	Sección V
Definición	Año de adquisición del último triciclo.	Número de pregunta	4.6
		Pregunta textual	¿En qué año adquirió su último triciclo de carga utilizado como medio de transporte?
Nota: El valor & representa un dato “no especificado”.			
#53 num_carre: Número de carretas del hogar			
Tipo	N (2)	Cuestionario	Hogares y vivienda
Rango		Sección y/o apartado	Sección V
Definición	Número de carretas, calandrias u otros vehículos de tracción animal con los que cuenta el hogar.	Número de pregunta	3.7
		Pregunta textual	¿Cuántos tiene?
#54 anio_carre: Año de la última carreta adquirida			
Tipo	C (2)	Cuestionario	Hogares y vivienda
Rango	{00,..., 24, 51,..., 99}	Sección y/o apartado	Sección V
Definición	Año de adquisición de la última carreta.	Número de pregunta	4.7
		Pregunta textual	¿En qué año adquirió su última carreta, calandria u otros vehículos de tracción animal?
Nota: El valor & representa un dato “no especificado”.			
#55 num_canoa: Número de canoas del hogar			
Tipo	N (2)	Cuestionario	Hogares y vivienda
Rango		Sección y/o apartado	Sección V
Definición	Número de canoas, lanchas, trajineras u otros vehículos para navegar con los que cuenta el hogar.	Número de pregunta	3.8
		Pregunta textual	¿Cuántos tiene?
#56 anio_canoa: Año de la última canoa adquirida			
Tipo	C (2)	Cuestionario	Hogares y vivienda
Rango	{00,..., 24, 51,..., 99}	Sección y/o apartado	Sección V
Definición	Año de adquisición de la última canoa, lancha, trajinera u otros vehículos para navegar.	Número de pregunta	4.8
		Pregunta textual	¿En qué año adquirió su última canoa, lancha, trajinera u otro vehículo para navegar?
Nota: El valor & representa un dato “no especificado”.			

(Continúa)

#57 num_otro: Número de otros vehículos del hogar			
Tipo	N (2)	Cuestionario	Hogares y vivienda
Rango		Sección y/o apartado	Sección V
Definición	Número de otro tipo de vehículos con los que cuenta el hogar.	Número de pregunta	3.9
		Pregunta textual	¿Cuántos tiene?
#58 anio_otro: Año del último vehículo adquirido			
Tipo	C (2)	Cuestionario	Hogares y vivienda
Rango	{00,..., 24, 51,..., 99}	Sección y/o apartado	Sección V
Definición	Año de adquisición del último vehículo de otro tipo.	Número de pregunta	4.9
		Pregunta textual	¿En qué año adquirió el último vehículo de otro tipo?
Nota: El valor & representa un dato “no especificado”.			
#59 num_ester: Número de estéreos del hogar			
Tipo	N (2)	Cuestionario	Hogares y vivienda
Rango		Sección y/o apartado	Sección V
Definición	Número de estéreos, modulares o minicomponentes con los que cuenta el hogar.	Número de pregunta	6.1
		Pregunta textual	¿Cuántos tiene?
Nota: El valor -1, representa un dato “no especificado”.			
#60 anio_ester: Año del último estéreo adquirido			
Tipo	C (2)	Cuestionario	Hogares y vivienda
Rango	{00,..., 24, 51,..., 99}	Sección y/o apartado	Sección V
Definición	Año de adquisición del último estéreo, modular, minicomponente.	Número de pregunta	7.1
		Pregunta textual	¿En qué año adquirió su último estéreo, modular o minicomponente?
Nota: El valor & representa un dato “no especificado”.			
#61 num_radio: Número de radios del hogar			
Tipo	N (2)	Cuestionario	Hogares y vivienda
Rango		Sección y/o apartado	Sección V
Definición	Número de radios con los que cuenta el hogar.	Número de pregunta	6.2
		Pregunta textual	¿Cuántos tiene?
#62 anio_radio: Año del último radio adquirido			
Tipo	C (2)	Cuestionario	Hogares y vivienda
Rango	{00,..., 24, 51,..., 99}	Sección y/o apartado	Sección V
Definición	Año de adquisición del último radio.	Número de pregunta	7.2
		Pregunta textual	¿En qué año adquirió su último aparato o dispositivo para oír la radio?
Nota: El valor & representa un dato “no especificado”.			
#63 num_tva: Número de televisores analógicos del hogar			
Tipo	N (2)	Cuestionario	Hogares y vivienda
Rango		Sección y/o apartado	Sección V
Definición	Número de televisores analógicos con los que cuenta el hogar.	Número de pregunta	6.3
		Pregunta textual	¿Cuántos tiene?
Nota: El valor -1, representa un dato “no especificado”.			

(Continúa)

#64 anio_tva: Año del último televisor analógico adquirido			
Tipo	C (2)	Cuestionario	Hogares y vivienda
Rango	{00,..., 24, 51,..., 99}	Sección y/o apartado	Sección V
Definición	Año de adquisición del último televisor analógico.	Número de pregunta	7.3
		Pregunta textual	¿En qué año adquirió su último televisor analógico (de cinescopio)?
Nota: El valor & representa un dato “no especificado”.			
#65 num_tvd: Número de televisores digitales del hogar			
Tipo	N (2)	Cuestionario	Hogares y vivienda
Rango		Sección y/o apartado	Sección V
Definición	Número de televisores digitales con los que cuenta el hogar.	Número de pregunta	6.4
		Pregunta textual	¿Cuántos tiene?
Nota: El valor -1, representa un dato “no especificado”.			
#66 anio_tvd: Año del último televisor digital adquirido			
Tipo	C (2)	Cuestionario	Hogares y vivienda
Rango	{00,..., 24, 51,..., 99}	Sección y/o apartado	Sección V
Definición	Año de adquisición del último televisor digital.	Número de pregunta	7.4
		Pregunta textual	¿En qué año adquirió su última plana (televisión digital, LCD o LED)?
Nota: El valor & representa un dato “no especificado”.			
#67 num_dvd: Número de DVD del hogar			
Tipo	N (2)	Cuestionario	Hogares y vivienda
Rango		Sección y/o apartado	Sección V
Definición	Número de DVD, <i>Blu-ray</i> (reproductores de discos de video) con los que cuenta el hogar.	Número de pregunta	6.5
		Pregunta textual	¿Cuántos tiene?
Nota: El valor -1, representa un dato “no especificado”.			
#68 anio_dvd: Año del último DVD adquirido			
Tipo	C (2)	Cuestionario	Hogares y vivienda
Rango	{00,..., 24, 51,..., 99}	Sección y/o apartado	Sección V
Definición	Año de adquisición del último DVD, <i>Blu-ray</i> (reproductor de discos de video).	Número de pregunta	7.5
		Pregunta textual	¿En qué año adquirió su último DVD, <i>Blue-ray</i> (reproductor de discos de video)?
Nota: El valor & representa un dato “no especificado”.			
#69 num_licua: Número de licuadoras del hogar			
Tipo	N (2)	Cuestionario	Hogares y vivienda
Rango		Sección y/o apartado	Sección V
Definición	Número de licuadoras con las que cuenta el hogar.	Número de pregunta	6.6
		Pregunta textual	¿Cuántos tiene?
Nota: El valor -1, representa un dato “no especificado”.			
#70 anio_licua: Año de la última licuadora adquirida			
Tipo	C (2)	Cuestionario	Hogares y vivienda
Rango	{00,..., 24, 51,..., 99}	Sección y/o apartado	Sección V
Definición	Año de adquisición de la última licuadora.	Número de pregunta	7.6
		Pregunta textual	¿En qué año adquirió su última licuadora?
Nota: El valor & representa un dato “no especificado”.			

(Continúa)



#71 num_tosta: Número de tostadores del hogar			
Tipo	N (2)	Cuestionario	Hogares y vivienda
Rango		Sección y/o apartado	Sección V
Definición	Número de tostadores con los que cuenta el hogar.	Número de pregunta	6.7
		Pregunta textual	¿Cuántos tiene?
Nota: El valor -1, representa un dato “no especificado”.			
#72 anio_tosta: Año del último tostador adquirido			
Tipo	C (2)	Cuestionario	Hogares y vivienda
Rango	{00,..., 24, 51,..., 99}	Sección y/o apartado	Sección V
Definición	Año de adquisición del último tostador eléctrico.	Número de pregunta	7.7
		Pregunta textual	¿En qué año adquirió su último tostador eléctrico?
Nota: El valor & representa un dato “no especificado”.			
#73 num_micro: Número de hornos de microondas del hogar			
Tipo	N (2)	Cuestionario	Hogares y vivienda
Rango		Sección y/o apartado	Sección V
Definición	Número de hornos de microondas con los que cuenta el hogar.	Número de pregunta	6.8
		Pregunta textual	¿Cuántos tiene?
Nota: El valor -1, representa un dato “no especificado”.			
#74 anio_micro: Año del último horno adquirido			
Tipo	C (2)	Cuestionario	Hogares y vivienda
Rango	{00,..., 24, 51,..., 99}	Sección y/o apartado	Sección V
Definición	Año de adquisición del último horno de microondas.	Número de pregunta	7.8
		Pregunta textual	¿En qué año adquirió su último horno de microondas?
Nota: El valor & representa un dato “no especificado”.			
#75 num_refri: Número de refrigeradores del hogar			
Tipo	N (2)	Cuestionario	Hogares y vivienda
Rango		Sección y/o apartado	Sección V
Definición	Número de refrigeradores con los que cuenta el hogar.	Número de pregunta	6.9
		Pregunta textual	¿Cuántos tiene?
Nota: El valor -1, representa un dato “no especificado”.			
#76 anio_refri: Año del último refrigerador adquirido			
Tipo	C (2)	Cuestionario	Hogares y vivienda
Rango	{00,..., 24, 51,..., 99}	Sección y/o apartado	Sección V
Definición	Año de adquisición del último refrigerador.	Número de pregunta	7.9
		Pregunta textual	¿En qué año adquirió su último refrigerador?
Nota: El valor & representa un dato “no especificado”.			
#77 num_estuf: Número de estufas del hogar			
Tipo	N (2)	Cuestionario	Hogares y vivienda
Rango		Sección y/o apartado	Sección V
Definición	Número de estufas de gas o eléctricas con las que cuenta el hogar.	Número de pregunta	6.10
		Pregunta textual	¿Cuántos tiene?
Nota: El valor -1, representa un dato “no especificado”.			

(Continúa)

#78 anio_estuf: Año de la última estufa adquirida			
Tipo	C (2)	Cuestionario	Hogares y vivienda
Rango	{00,..., 24, 51,..., 99}	Sección y/o apartado	Sección V
Definición	Año de adquisición de la última estufa de gas o eléctrica.	Número de pregunta	7.10
		Pregunta textual	¿En qué año adquirió su última estufa de gas o estufa eléctrica?
Nota: El valor & representa un dato “no especificado”.			
#79 num_lavad: Número de lavadoras del hogar			
Tipo	N (2)	Cuestionario	Hogares y vivienda
Rango		Sección y/o apartado	Sección V
Definición	Número de lavadoras con las que cuenta el hogar.	Número de pregunta	6.11
		Pregunta textual	¿Cuántos tiene?
Nota: El valor -1, representa un dato “no especificado”.			
#80 anio_lavad: Año de la última lavadora adquirida			
Tipo	C (2)	Cuestionario	Hogares y vivienda
Rango	{00,..., 24, 51,..., 99}	Sección y/o apartado	Sección V
Definición	Año de adquisición de la última lavadora.	Número de pregunta	7.11
		Pregunta textual	¿En qué año adquirió su última lavadora?
Nota: El valor & representa un dato “no especificado”.			
#81 num_planc: Número de planchas del hogar			
Tipo	N (2)	Cuestionario	Hogares y vivienda
Rango		Sección y/o apartado	Sección V
Definición	Número de planchas eléctricas con las que cuenta el hogar.	Número de pregunta	6.12
		Pregunta textual	¿Cuántos tiene?
Nota: El valor -1, representa un dato “no especificado”.			
#82 anio_planc: Año de la última plancha adquirida			
Tipo	C (2)	Cuestionario	Hogares y vivienda
Rango	{00,..., 24, 51,..., 99}	Sección y/o apartado	Sección V
Definición	Año de adquisición de la última plancha eléctrica.	Número de pregunta	7.12
		Pregunta textual	¿En qué año adquirió su última plancha eléctrica?
Nota: El valor & representa un dato “no especificado”.			
#83 num_maqui: Número de máquinas de coser del hogar			
Tipo	N (2)	Cuestionario	Hogares y vivienda
Rango		Sección y/o apartado	Sección V
Definición	Número de máquinas de coser con las que cuenta el hogar.	Número de pregunta	6.13
		Pregunta textual	¿Cuántos tiene?
Nota: El valor -1, representa un dato “no especificado”.			
#84 anio_maqui: Año de la última máquina de coser adquirida			
Tipo	C (2)	Cuestionario	Hogares y vivienda
Rango	{00,..., 24, 51,..., 99}	Sección y/o apartado	Sección V
Definición	Año de adquisición de la última máquina de coser.	Número de pregunta	7.13
		Pregunta textual	¿En qué año adquirió su última máquina de coser?
Nota: El valor & representa un dato “no especificado”.			

(Continúa)

#85 num_venti: Número de ventiladores del hogar			
Tipo	N (2)	Cuestionario	Hogares y vivienda
Rango		Sección y/o apartado	Sección V
Definición	Número de ventiladores con los que cuenta el hogar.	Número de pregunta	6.14
		Pregunta textual	¿Cuántos tiene?
Nota: El valor -1, representa un dato “no especificado”.			
#86 anio_venti: Año del último ventilador adquirido			
Tipo	C (2)	Cuestionario	Hogares y vivienda
Rango	{00,..., 24, 51,..., 99}	Sección y/o apartado	Sección V
Definición	Año de adquisición del último ventilador.	Número de pregunta	7.14
		Pregunta textual	¿En qué año adquirió su último ventilador?
Nota: El valor & representa un dato “no especificado”.			
#87 num_aspir: Número de aspiradoras del hogar			
Tipo	N (2)	Cuestionario	Hogares y vivienda
Rango		Sección y/o apartado	Sección V
Definición	Número de aspiradoras con las que cuenta el hogar.	Número de pregunta	6.15
		Pregunta textual	¿Cuántos tiene?
Nota: El valor -1, representa un dato “no especificado”.			
#88 anio_aspir: Año de la última aspiradora adquirida			
Tipo	C (2)	Cuestionario	Hogares y vivienda
Rango	{00,..., 24, 51,..., 99}	Sección y/o apartado	Sección V
Definición	Año de adquisición de la última aspiradora.	Número de pregunta	7.15
		Pregunta textual	¿En qué año adquirió su última aspiradora?
Nota: El valor & representa un dato “no especificado”.			
#89 num_compu: Número de computadoras del hogar			
Tipo	N (2)	Cuestionario	Hogares y vivienda
Rango		Sección y/o apartado	Sección V
Definición	Número de computadoras con las que cuenta el hogar.	Número de pregunta	6.16
		Pregunta textual	¿Cuántos tiene?
Nota: El valor -1, representa un dato “no especificado”.			
#90 anio_compu: Año de la última computadora adquirida			
Tipo	C (2)	Cuestionario	Hogares y vivienda
Rango	{00,..., 24, 51,..., 99}	Sección y/o apartado	Sección V
Definición	Año de adquisición de la última computadora.	Número de pregunta	7.16
		Pregunta textual	¿En qué año adquirió su última computadora de escritorio?
Nota: El valor & representa un dato “no especificado”.			
#91 num_lap: Número de laptop adquiridas			
Tipo	N (2)	Cuestionario	Hogares y vivienda
Rango		Sección y/o apartado	Sección V
Definición	Número de computadoras portatiles (laptop, notebook) con las que cuenta el hogar.	Número de pregunta	6.17
		Pregunta textual	¿Cuántos tiene?
Nota: El valor -1, representa un dato “no especificado”.			

(Continúa)

#92 anio_lap: Año de la última laptop adquirida			
Tipo	C (2)	Cuestionario	Hogares y vivienda
Rango	{00,..., 24, 51,..., 99}	Sección y/o apartado	Sección V
Definición	Año de adquisición de la última computadora portátil ( <i>laptop, notebook</i> ).	Número de pregunta	7.17
		Pregunta textual	¿En qué año adquirió su última computadora portátil ( <i>laptop, notebook</i> )?
Nota: El valor & representa un dato “no especificado”.			
#93 num_table: Número de <i>tablet</i> adquiridas			
Tipo	N (2)	Cuestionario	Hogares y vivienda
Rango		Sección y/o apartado	Sección V
Definición	Número de <i>tablet</i> con las que cuenta el hogar.	Número de pregunta	6.18
		Pregunta textual	¿Cuántos tiene?
Nota: El valor -1, representa un dato “no especificado”.			
#94 anio_table: Año de la última <i>tablet</i> adquirida			
Tipo	C (2)	Cuestionario	Hogares y vivienda
Rango	{00,..., 24, 51,..., 99}	Sección y/o apartado	Sección V
Definición	Año de adquisición de la última <i>tablet</i> .	Número de pregunta	7.18
		Pregunta textual	¿En qué año adquirió su última <i>tablet</i> ?
Nota: El valor & representa un dato “no especificado”.			
#95 num_impre: Número de impresoras del hogar			
Tipo	N (2)	Cuestionario	Hogares y vivienda
Rango		Sección y/o apartado	Sección V
Definición	Número de impresoras con las que cuenta el hogar.	Número de pregunta	6.19
		Pregunta textual	¿Cuántos tiene?
Nota: El valor -1, representa un dato “no especificado”.			
#96 anio_impre: Año de la última impresora adquirida			
Tipo	C (2)	Cuestionario	Hogares y vivienda
Rango	{00,..., 24, 51,..., 99}	Sección y/o apartado	Sección V
Definición	Año de adquisición de la última impresora.	Número de pregunta	7.19
		Pregunta textual	¿En qué año adquirió su última impresora?
Nota: El valor & representa un dato “no especificado”.			
#97 num_juego: Número de consola de videojuegos			
Tipo	N (2)	Cuestionario	Hogares y vivienda
Rango		Sección y/o apartado	Sección V
Definición	Número de consolas de videojuegos con los que cuenta el hogar.	Número de pregunta	6.20
		Pregunta textual	¿Cuántos tiene?
Nota: El valor -1, representa un dato “no especificado”.			
#98 anio_juego: Año del última consola de videojuegos adquirida			
Tipo	C (2)	Cuestionario	Hogares y vivienda
Rango	{00,..., 24, 51,..., 99}	Sección y/o apartado	Sección V
Definición	Año de adquisición de la última consola de videojuegos.	Número de pregunta	7.20
		Pregunta textual	¿En qué año adquirió su última consola de videojuegos?
Nota: El valor & representa un dato “no especificado”.			

(Continúa)

#99 tsalud1_h: Horas en llegar al hospital			
Tipo	N (2)	Cuestionario	Hogares y vivienda
Rango		Sección y/o apartado	Sección VI
Definición	Número de horas que tardaría en llegar a un hospital en una emergencia.	Número de pregunta	1
		Pregunta textual	En caso de emergencia y considerando el medio de transporte que utilizaría, ¿cuánto tiempo cree que tardaría en llegar a un hospital en donde lo(a) pudieran atender?
#100 tsalud1_m: Minutos en llegar al hospital			
Tipo	N (2)	Cuestionario	Hogares y vivienda
Rango		Sección y/o apartado	Sección VI
Definición	Número de minutos que tardaría en llegar a un hospital en una emergencia.	Número de pregunta	1
		Pregunta textual	En caso de emergencia y considerando el medio de transporte que utilizaría, ¿cuánto tiempo cree que tardaría en llegar a un hospital en donde lo(a) pudieran atender?
#101 camb_clim: Afectación por cambio climático			
Tipo	C (1)	Cuestionario	Hogares y vivienda
Rango	{1, 2}	Sección y/o apartado	Sección VII
Definición	Hogares que se vieron afectados por algún fenómeno climático como sequía, inundación, helada, incendio, huracán o tormenta tropical.	Número de pregunta	1
		Pregunta textual	De 2023 a la fecha, ¿en este hogar se vieron afectados por algún fenómeno climático como sequía, inundación, helada, incendio, huracán o tormenta tropical?
Valor	Etiqueta		
1	Sí		
2	No		
#102 f_sequia: Afectación por sequía			
Tipo	C (1)	Cuestionario	Hogares y vivienda
Rango	{1}	Sección y/o apartado	Sección VII
Definición	Afectación por sequía durante el año pasado.	Número de pregunta	1.1
		Pregunta textual	¿Cuál fue el último fenómeno climático que los afectó de 2023 a la fecha?
Valor	Etiqueta		
1	Sequía		
#103 f_inunda: Afectación por inundación			
Tipo	C (1)	Cuestionario	Hogares y vivienda
Rango	{2}	Sección y/o apartado	Sección VII
Definición	Afectación por inundación durante el año pasado.	Número de pregunta	1.1
		Pregunta textual	¿Cuál fue el último fenómeno climático que los afectó de 2023 a la fecha?
Valor	Etiqueta		
2	Inundación		

(Continúa)

#104 f_helada: Afectación por helada			
Tipo	C (1)	Cuestionario	Hogares y vivienda
Rango	{3}	Sección y/o apartado	Sección VII
Definición	Afectación por helada durante el año pasado.	Número de pregunta	1.1
		Pregunta textual	¿Cuál fue el último fenómeno climático que los afectó de 2023 a la fecha?
Valor	Etiqueta		
3	Helada		
#105 f_incendio: Afectación por incendio			
Tipo	C (1)	Cuestionario	Hogares y vivienda
Rango	{4}	Sección y/o apartado	Sección VII
Definición	Afectación por incendio durante el año pasado.	Número de pregunta	1.1
		Pregunta textual	¿Cuál fue el último fenómeno climático que los afectó de 2023 a la fecha?
Valor	Etiqueta		
4	Incendio		
#106 f_huracan: Afectación por huracán o ciclón			
Tipo	C (1)	Cuestionario	Hogares y vivienda
Rango	{5}	Sección y/o apartado	Sección VII
Definición	Afectación por huracán o ciclón durante el año pasado.	Número de pregunta	1.1
		Pregunta textual	¿Cuál fue el último fenómeno climático que los afectó de 2023 a la fecha?
Valor	Etiqueta		
5	Huracán o ciclón		
#107 f_desliza: Afectación por deslizamiento de tierras			
Tipo	C (1)	Cuestionario	Hogares y vivienda
Rango	{6}	Sección y/o apartado	Sección VII
Definición	Afectación por deslizamiento de tierras durante el año pasado.	Número de pregunta	1.1
		Pregunta textual	¿Cuál fue el último fenómeno climático que los afectó de 2023 a la fecha?
Valor	Etiqueta		
6	Deslizamiento de tierras		
#108 f_otro: Afectación por otro fenómeno climático			
Tipo	C (1)	Cuestionario	Hogares y vivienda
Rango	{7}	Sección y/o apartado	Sección VII
Definición	Afectación por otro fenómeno climático durante el año pasado.	Número de pregunta	1.1
		Pregunta textual	¿Cuál fue el último fenómeno climático que los afectó de 2023 a la fecha?
Valor	Etiqueta		
7	Otro		
#109 af_viv: Daños a la vivienda por fenómeno climático			
Tipo	C (1)	Cuestionario	Hogares y vivienda
Rango	{1, 2}	Sección y/o apartado	Sección VII
Definición	Daños en la vivienda ante fenómenos climáticos.	Número de pregunta	2
		Pregunta textual	Respecto al fenómeno climático referido, ¿cómo les afectó?

(Continúa)

Valor	Etiqueta		
1	Sí		
2	No		
#110 af_empleo: Pérdida de empleo por fenómeno climático			
Tipo	C (1)	Cuestionario	Hogares y vivienda
Rango	{1, 2}	Sección y/o apartado	Sección VII
Definición	Alguno de los integrantes del hogar, perdió su empleo o se quedó sin trabajo por un tiempo ante fenómenos climáticos.	Número de pregunta	2
		Pregunta textual	Respecto al fenómeno climático referido, ¿cómo les afectó?
Valor	Etiqueta		
1	Sí		
2	No		
#111 af_negocio: Daño en su negocio por fenómeno climático			
Tipo	C (1)	Cuestionario	Hogares y vivienda
Rango	{1, 2}	Sección y/o apartado	Sección VII
Definición	Daño a su negocio ante fenómenos climáticos.	Número de pregunta	2
		Pregunta textual	Respecto al fenómeno climático referido, ¿cómo les afectó?
Valor	Etiqueta		
1	Sí		
2	No		
#112 af_cultivo: Afectación a cultivos por fenómeno climático			
Tipo	C (1)	Cuestionario	Hogares y vivienda
Rango	{1, 2}	Sección y/o apartado	Sección VII
Definición	Afectación en sus cultivos ante fenómenos climáticos.	Número de pregunta	2
		Pregunta textual	Respecto al fenómeno climático referido, ¿cómo les afectó?
Valor	Etiqueta		
1	Sí		
2	No		
#113 af_trabajo: Pérdida de animales de trabajo por fenómeno climático			
Tipo	C (1)	Cuestionario	Hogares y vivienda
Rango	{1, 2}	Sección y/o apartado	Sección VII
Definición	Pérdida de animales de trabajo o de producción ante fenómenos climáticos.	Número de pregunta	2
		Pregunta textual	Respecto al fenómeno climático referido, ¿cómo les afectó?
Valor	Etiqueta		
1	Sí		
2	No		
#114 af_salud: Afectaciones graves a su salud por fenómeno climático			
Tipo	C (1)	Cuestionario	Hogares y vivienda
Rango	{1, 2}	Sección y/o apartado	Sección VII
Definición	Sufrió afectaciones graves a su salud ante fenómenos climáticos.	Número de pregunta	2
		Pregunta textual	Respecto al fenómeno climático referido, ¿cómo les afectó?

(Continúa)

Valor	Etiqueta		
1	Sí		
2	No		
#115 af_otro: Otro tipo de afectación por fenómeno climático			
Tipo	C (1)	Cuestionario	Hogares y vivienda
Rango	{1, 2}	Sección y/o apartado	Sección VII
Definición	Otra afectación ante fenómenos climáticos.	Número de pregunta	2
		Pregunta textual	Respecto al fenómeno climático referido, ¿cómo les afectó?
Valor	Etiqueta		
1	Sí		
2	No		
#116 habito_1: Cada mes			
Tipo	C (1)	Cuestionario	Gastos diarios
Rango	{1}	Sección y/o apartado	Portada
Definición	Frecuencia con la que realiza las compras de alimentos y bebidas.	Número de pregunta	1
		Pregunta textual	¿Cada cuándo realizan las compras en alimentos y bebidas, ya sea para preparar sus alimentos o para su despensa?
Valor	Etiqueta		
1	Cada mes		
#117 habito_2: Cada 15 días			
Tipo	C (1)	Cuestionario	Gastos diarios
Rango	{2}	Sección y/o apartado	Portada
Definición	Frecuencia con la que realiza las compras de alimentos y bebidas.	Número de pregunta	1
		Pregunta textual	¿Cada cuándo realizan las compras en alimentos y bebidas, ya sea para preparar sus alimentos o para su despensa?
Valor	Etiqueta		
2	Cada 15 días		
#118 habito_3: Cada 8 días			
Tipo	C (1)	Cuestionario	Gastos diarios
Rango	{3}	Sección y/o apartado	Portada
Definición	Frecuencia con la que realiza las compras de alimentos y bebidas.	Número de pregunta	1
		Pregunta textual	¿Cada cuándo realizan las compras en alimentos y bebidas, ya sea para preparar sus alimentos o para su despensa?
Valor	Etiqueta		
3	Cada 8 días		
#119 habito_4: Cada tercer día			
Tipo	C (1)	Cuestionario	Gastos diarios
Rango	{4}	Sección y/o apartado	Portada
Definición	Frecuencia con la que realiza las compras de alimentos y bebidas.	Número de pregunta	1
		Pregunta textual	¿Cada cuándo realizan las compras en alimentos y bebidas, ya sea para preparar sus alimentos o para su despensa?
Valor	Etiqueta		
4	Cada tercer día		

(Continúa)



#120 habito_5: Diariamente			
Tipo	C (1)	Cuestionario	Gastos diarios
Rango	{5}	Sección y/o apartado	Portada
Definición	Frecuencia con la que realiza las compras de alimentos y bebidas.	Número de pregunta	1
		Pregunta textual	¿Cada cuándo realizan las compras en alimentos y bebidas, ya sea para preparar sus alimentos o para su despensa?
Valor	Etiqueta		
5	Diariamente		
#121 habito_6: Otros			
Tipo	C (1)	Cuestionario	Gastos diarios
Rango	{6}	Sección y/o apartado	Portada
Definición	Algún otro intervalo de frecuencia con que haga las compras.	Número de pregunta	1
		Pregunta textual	¿Cada cuándo realizan las compras en alimentos y bebidas, ya sea para preparar sus alimentos o para su despensa?
Valor	Etiqueta		
6	Otros		
#122 consumo: Consumo			
Tipo	C (1)	Cuestionario	Gastos diarios
Rango	{1, 2}	Sección y/o apartado	Hábitos de compra
Definición	Verificación del gasto que acostumbra realizar el hogar en alimentos y bebidas, para preparar el desayuno, la comida o la cena o para la despensa, en alguno de los días de la semana de referencia.	Número de pregunta	1
		Pregunta textual	Las compras en alimentos y bebidas que hace cada ... ¿las realizó en alguno de los días en los que ha registrado (proporcionado) la información de sus gastos en alimentos?
Valor	Etiqueta		
1	Sí		
2	No		
#123 nr_viv: Número de renglón de vivienda			
Tipo	C (2)	Cuestionario	Gastos del hogar
Rango		Sección y/o apartado	Sección I, Apartado 1.5
Definición	Número de renglón de la persona que recibe una cuota por la vivienda como prestación en el trabajo.	Número de pregunta	1
		Pregunta textual	Asignar el número de renglón que corresponda según el cuestionario de Hogares y Viviendas Sección III
Nota: Esta pregunta se encuentra en el cuestionario de gastos del hogar.			
#124 tarjeta: Tarjeta			
Tipo	C (1)	Cuestionario	Gastos del hogar, Gastos diarios
Rango	{1, 2}	Sección y/o apartado	Al inicio de cada sección (tarjetas de crédito)
Definición	Instrumento mediante el cual se puede adquirir artículos y servicios, ya que se dispone de un monto en dinero (crédito) como una forma de financiamiento por parte de la institución, que es propiedad de algún integrante del hogar.	Número de pregunta	1
		Pregunta textual	¿Alguna de las personas que conforman su hogar cuenta con tarjeta de crédito bancaria o comercial?
Valor	Etiqueta		
1	Sí		
2	No		
Nota: Variable construida en validación.			

(Continúa)

#125 pagotarjet: Pagos con tarjetas			
Tipo	C (1)	Cuestionario	Gastos del hogar, Gastos diarios
Rango	{1, 2}	Sección y/o apartado	
Definición	Utilización en el periodo de referencia mensual de tarjeta de crédito bancario propiedad de un integrante del hogar para la adquisición de tabaco o alimentos y bebidas consumidos dentro o fuera del hogar.	Número de pregunta	
		Pregunta textual	Durante el mes pasado, ¿pagó usted o alguna de las personas que forman parte de su hogar alguno de estos artículos con tarjeta de crédito bancaria o comercial?
Valor	Etiqueta		
1	Sí		
2	No		
Nota: Esta variable proviene de diferentes secciones y preguntas dependiendo el cuestionario.			
#126 regalotar: Regalos con tarjeta			
Tipo	C (1)	Cuestionario	Gastos del hogar, Gastos diarios
Rango	{1, 2}	Sección y/o apartado	
Definición	Gasto en regalos a personas ajenas al hogar pagado con tarjeta de crédito bancaria o comercial.	Número de pregunta	
		Pregunta textual	De los artículos o servicios que compró o pagó durante el mes pasado para regalar, ¿pagó alguno con tarjeta de crédito bancaria o comercial
Valor	Etiqueta		
1	Sí		
2	No		
Nota: Esta variable proviene de diferentes secciones y preguntas dependiendo el cuestionario.			
#127 regalodado: Regalos a otras personas			
Tipo	C (1)	Cuestionario	Gastos del hogar
Rango	{1, 2}	Sección y/o apartado	Sección I, II, III
Definición	Gasto en regalos a personas ajenas al hogar.	Número de pregunta	
		Pregunta textual	Durante el mes pasado, ¿compró algún artículo o pagó algún servicio para regalar a personas que no forman parte de su hogar?
Valor	Etiqueta		
1	Sí		
2	No		
Nota: El número de pregunta es diferente en cada sección.			
#128 autocons: Autoconsumo			
Tipo	C (1)	Cuestionario	Gastos del hogar, Gastos diarios
Rango	{1, 2}	Sección y/o apartado	
Definición	Los alimentos, bebidas, servicios de alimentación y transporte público que el hogar obtuvo de un negocio que es de su propiedad, durante la semana de referencia.	Número de pregunta	
		Pregunta textual	
Valor	Etiqueta		
1	Sí		
2	No		
Nota: Esta variable proviene de diferentes secciones y preguntas dependiendo de la sección y apartado.			

(Continúa)

#129 regalos: Regalos recibidos			
Tipo	C (1)	Cuestionario	Gastos del hogar, Gastos diarios
Rango	{1, 2}	Sección y/o apartado	
Definición	Estimación con base al valor en el mercado a precio de menudeo de los productos y servicios para su consumo final y privado, que fueron recibidos como regalo de personas que pertenecen a otro hogar.	Número de pregunta	
		Pregunta textual	
Valor	Etiqueta		
1	Sí		
2	No		
Nota: Esta variable proviene de diferentes secciones y preguntas dependiendo el cuestionario.			
#130 remunera: Remuneraciones			
Tipo	C (1)	Cuestionario	Gastos del hogar, Gastos diarios
Rango	{1, 2}	Sección y/o apartado	
Definición	Estimación realizada con base al valor en el mercado a precio de menudeo, de los productos y servicios de consumo final y privado que reciben los trabajadores subordinados.	Número de pregunta	
		Pregunta textual	
Valor	Etiqueta		
1	Sí		
2	No		
Nota: Esta variable proviene de diferentes secciones y preguntas dependiendo el cuestionario.			
#131 transferen: Transferencias			
Tipo	C (1)	Cuestionario	Gastos del hogar, Gastos diarios
Rango	{1, 2}	Sección y/o apartado	
Definición	Beneficio otorgado por organizaciones privadas o del gobierno para la ayuda de una población, individuo o familia con el fin de que estos puedan disfrutar de ciertos artículos o servicios, esta ayuda consiste en que el organismo absorbe parte o el total del valor del bien o servicio.	Número de pregunta	
		Pregunta textual	
Valor	Etiqueta		
1	Sí		
2	No		
Nota: Esta variable proviene de diferentes secciones y preguntas dependiendo el cuestionario.			
#132 parto_g: Gasto en parto			
Tipo	C (1)	Cuestionario	Gastos del hogar
Rango	{1, 2}	Sección y/o apartado	Sección II, Apartado 2.3
Definición	Gastos en servicios médicos durante el parto proporcionado por personas profesionales o no, así como los medicamentos recetados, análisis clínicos, etcétera.	Número de pregunta	1
		Pregunta textual	Durante los meses _____ a _____, ¿el hogar realizó gasto por concepto de parto y/o embarazo?
Valor	Etiqueta		
1	Sí		
2	No		

(Continúa)

#133 negcua: Negocio del hogar			
Tipo	C (1)	Cuestionario	Gastos diarios
Rango	{1, 2}	Sección y/o apartado	Autoconsumo
Definición	Algún integrante de la familia cuenta con un negocio que se dedique a procesar, vender o prestar un servicio.	Número de pregunta	1
		Pregunta textual	¿Algún integrante cuenta con algún negocio propiedad del hogar que se dedique a elaborar, vender o procesar alimentos, bebidas o tabaco, o bien, a prestar servicios de alimentación o transporte?
Valor	Etiqueta		
1	Sí		
2	No		
#134 est_alim: Estimación de gastos en alimentos			
Tipo	N (9)	Cuestionario	Gastos diarios
Rango		Sección y/o apartado	Estimación del gasto mensual en alimentos, bebidas, servicios de alimentación y tabaco
Definición	Estimación del gasto mensual en alimentos, bebidas y tabaco consumidos dentro y fuera de casa.	Número de pregunta	
		Pregunta textual	
Nota: Sumatoria de las claves A805, A806 y A807			
#135 est_trans: Estimación en gastos de transporte			
Tipo	N (9)	Cuestionario	Gastos diarios
Rango		Sección y/o apartado	Estimación del gasto mensual en transporte público
Definición	Estimación del gasto mensual en transporte público.	Número de pregunta	1
		Pregunta textual	Durante el mes pasado ¿cuánto gastó en total usted y las demás personas que conforman este hogar en servicios de transporte público como autobús, colectivo, taxi, etcétera?
#136 bene_licon: Beneficiario Liconsa			
Tipo	C (1)	Cuestionario	Gastos diarios
Rango	{1, 2}	Sección y/o apartado	Programas sociales (Liconsa y Diconsa)
Definición	Beneficiario en el hogar del Programa de Abasto Social de Leche (Liconsa).	Número de pregunta	1
		Pregunta textual	Actualmente, ¿usted o algún integrante del hogar es beneficiario del Programa de Abasto Social de Leche (Liconsa)?
Valor	Etiqueta		
1	Sí		
2	No		
#137 cond_licon: Otorgamiento condicionado			
Tipo	C (1)	Cuestionario	Gastos diarios
Rango	{1, 2}	Sección y/o apartado	Programas sociales (Liconsa y Diconsa)
Definición	Compra condicionada por Liconsa.	Número de pregunta	2
		Pregunta textual	¿Les condicionan el otorgamiento de leche Liconsa con la compra de algún otro artículo?
Valor	Etiqueta		
1	Sí		
2	No		

(Continúa)

#138 Its_licon: Litros de leche Liconsa			
Tipo	C (1)	Cuestionario	Gastos diarios
Rango	{1,..., 7}	Sección y/o apartado	Programas sociales (Liconsa y Diconsa)
Definición	Estimación de los litros de leche que el hogar compra a la semana.	Número de pregunta	3
		Pregunta textual	¿Cuántos litros de leche Liconsa compra el hogar a la semana?
Valor	Etiqueta		
1	4 litros		
2	8 litros		
3	12 litros		
4	16 litros		
5	20 litros		
6	24 litros		
7	Otro		
#139 otros_Its: Otra cantidad de litros			
Tipo	N (2)	Cuestionario	Gastos diarios
Rango		Sección y/o apartado	Programas sociales (Liconsa y Diconsa)
Definición	Estimación de los litros de leche que el hogar compra a la semana.	Número de pregunta	3
		Pregunta textual	¿Cuántos litros de leche Liconsa compra el hogar a la semana?
#140 diconsa: Tienda Diconsa en la localidad			
Tipo	C (1)	Cuestionario	Gastos diarios
Rango	{1, 2, 9}	Sección y/o apartado	Programas sociales (Liconsa y Diconsa)
Definición	Tienda de Diconsa en la colonia o localidad.	Número de pregunta	4
		Pregunta textual	¿Hay tienda Diconsa en su colonia o localidad?
Valor	Etiqueta		
1	Sí		
2	No		
9	No sabe		
#141 frec_dicon: Frecuencia de compra en Diconsa			
Tipo	C (1)	Cuestionario	Gastos diarios
Rango	{1,..., 3}	Sección y/o apartado	Programas sociales (Liconsa y Diconsa)
Definición	Frecuencia de compra en tienda Diconsa.	Número de pregunta	5
		Pregunta textual	¿Con qué frecuencia usted o algún integrante del hogar compra en la tienda Diconsa?
Valor	Etiqueta		
1	Siempre		
2	A veces		
3	Nunca		

(Continúa)

#142 cond_dicon: Venta condicionada			
Tipo	C (1)	Cuestionario	Gastos diarios
Rango	{1, 2}	Sección y/o apartado	Programas sociales (Liconsa y Diconsa)
Definición	Venta condicionada en tienda Diconsa.	Número de pregunta	6
		Pregunta textual	¿Les condicionan la venta de artículos alimentarios en la tienda Diconsa con la compra de algún otro artículo?
Valor	Etiqueta		
1	Sí		
2	No		
#143 pago_dicon: Gasto semanal en Diconsa			
Tipo	C (1)	Cuestionario	Gastos diarios
Rango	{1,..., 5, 7}	Sección y/o apartado	Programas sociales (Liconsa y Diconsa)
Definición	Cantidad pagada por alimentos en tienda Diconsa.	Número de pregunta	7
		Pregunta textual	¿Cuánto paga usted o algún integrante del hogar por alimentos semanalmente en la tienda Diconsa?
Valor	Etiqueta		
1	50 pesos		
2	100 pesos		
3	150 pesos		
4	200 pesos		
5	250 pesos		
7	Otro		
#144 otro_pago: Otro monto de gasto			
Tipo	N (3)	Cuestionario	Gastos diarios
Rango		Sección y/o apartado	Programas sociales (Liconsa y Diconsa)
Definición	Otro pago por alimentos en tienda Diconsa.	Número de pregunta	7
		Pregunta textual	¿Cuánto paga usted o algún integrante del hogar por alimentos semanalmente en la tienda Diconsa?
#145 entidad: Entidad federativa			
Tipo	C (2)	Cuestionario	
Rango	Catálogo de entidades federativas	Sección y/o apartado	
Definición	Contiene la clave de la entidad federativa, estas corresponden al Catálogo de claves de entidades federativas, municipios y localidades, que está disponible en el sitio del INEGI.	Número de pregunta	
		Pregunta textual	
Nota: Variable definida en el diseño muestral.			
#146 est_dis: Estrato de diseño muestral			
Tipo	C (3)	Cuestionario	
Rango		Sección y/o apartado	
Definición	Son los estratos seleccionados en la segunda etapa del muestreo y corresponden a grupos de UPM de acuerdo con su estrato geográfico (entidad-ámbito-zona).	Número de pregunta	
		Pregunta textual	
Nota: Variable definida en el diseño muestral.			

(Continúa)

#147 upm: Unidad Primaria de Muestreo			
Tipo	C (7)	Cuestionario	
Rango		Sección y/o apartado	
Definición	Las Unidades Primarias de Muestreo están constituidas por agrupaciones de viviendas con características diferenciadas dependiendo del ámbito al que pertenecen. Estas unidades son seleccionadas en la primera etapa del muestreo y corresponden a áreas geográficas con límites identificables en el terreno que agrupan un conjunto de viviendas, cuyo número depende del tamaño de las localidades.	Número de pregunta	
		Pregunta textual	
Nota: Variable definida en el diseño muestral.			
#148 factor: Factor de expansión			
Tipo	N (5)	Cuestionario	
Rango		Sección y/o apartado	
Definición	Factor de expansión.	Número de pregunta	
		Pregunta textual	
Nota: Variable definida en el diseño muestral.			

Tabla POBLACION

#1 folioviv: Identificador de la vivienda			
Tipo	C (10)	Cuestionario	
Rango		Sección y/o apartado	
Definición	Identificador de la vivienda compuesto por dos dígitos con la clave de la entidad federativa, uno con el ámbito (urbano, código diferente a 6; rural, código 6), cuatro dígitos del número consecutivo de la UPM, un dígito de la decena de levantamiento y dos dígitos con un número consecutivo para la vivienda seleccionada.	Número de pregunta	
		Pregunta textual	
Nota: Variable construida en el proceso de selección de la muestra.			
#2 foliohog: Identificador del hogar			
Tipo	C (1)	Cuestionario	
Rango		Sección y/o apartado	
Definición	El código 1 identifica al hogar principal y del 2 al 5 los hogares adicionales.	Número de pregunta	
		Pregunta textual	
Nota: Variable construida a partir del folio registrado en la portada de los cuestionarios.			
#3 numren: Identificador de la persona			
Tipo	C (2)	Cuestionario	Hogares y vivienda
Rango		Sección y/o apartado	Sección III
Definición	Número consecutivo en el registro de personas integrantes del hogar.	Número de pregunta	1
		Pregunta textual	¿Cuál es el nombre de los integrantes de este hogar, empezando por la jefa o el jefe?
Nota: Incluya a los bebés, a las niñas y niños chiquitos, a las personas mayores, huéspedes y también a las personas contratadas para realizar trabajo doméstico, así como a los familiares de estas que duermen aquí.			
#4 parentesco: Parentesco			
Tipo	C (3)	Cuestionario	Hogares y vivienda
Rango	Catálogo de parentesco	Sección y/o apartado	Sección III
Definición	Vínculo o lazo de unión que existe entre el(la) jefe(a) y los integrantes del hogar, ya sea conyugal, por consanguinidad, adopción, afinidad o costumbre.	Número de pregunta	2
		Pregunta textual	¿Qué parentesco tiene (NOMBRE) con la jefa o jefe del hogar?
#5 sexo: Sexo			
Tipo	C (1)	Cuestionario	Hogares y vivienda
Rango	{1, 2}	Sección y/o apartado	Sección III
Definición	Distinción biológica que clasifica a las personas en hombres o mujeres.	Número de pregunta	3
		Pregunta textual	(NOMBRE) es ...
Valor	Etiqueta		
1	Hombre		
2	Mujer		
#6 edad: Edad			
Tipo	N (3)	Cuestionario	Hogares y vivienda
Rango		Sección y/o apartado	Sección III
Definición	Años transcurridos entre la fecha de nacimiento de la persona y la fecha de la entrevista.	Número de pregunta	4
		Pregunta textual	¿Cuántos años cumplidos tiene (NOMBRE)?

(Continúa)



#7 madre_hog: Identificador de la madre			
Tipo	C (1)	Cuestionario	Hogares y vivienda
Rango	{1, 2}	Sección y/o apartado	Sección III
Definición	Identifican a la madre de las personas del hogar.	Número de pregunta	5
		Pregunta textual	En este hogar, ¿vive la madre de (NOMBRE)?
Valor	Etiqueta		
1	Sí		
2	No		
#8 madre_id: Número de renglón de la madre			
Tipo	C (2)	Cuestionario	Hogares y vivienda
Rango		Sección y/o apartado	Sección III
Definición	Número de renglón correspondiente a la madre.	Número de pregunta	5.1
		Pregunta textual	¿Quién es?
Nota: El valor & representa un dato “no especificado”.			
#9 padre_hog: Identificador del padre			
Tipo	C (1)	Cuestionario	Hogares y vivienda
Rango	{1, 2}	Sección y/o apartado	Sección III
Definición	Identifican al padre de las personas del hogar.	Número de pregunta	6
		Pregunta textual	En este hogar, ¿vive el padre de (NOMBRE)?
Valor	Etiqueta		
1	Sí		
2	No		
#10 padre_id: Número de renglón del padre			
Tipo	C (2)	Cuestionario	Hogares y vivienda
Rango		Sección y/o apartado	Sección III
Definición	Número de renglón correspondiente al padre.	Número de pregunta	6.1
		Pregunta textual	¿Quién es?
Nota: El valor & representa un dato “no especificado”.			
#11 pais_nac: Entidad o país de nacimiento			
Tipo	C (1)	Cuestionario	Hogares y vivienda
Rango	{1,..., 4}	Sección y/o apartado	Sección III
Definición	Estado de la república o el país en que nació	Número de pregunta	
		Pregunta textual	¿En qué estado de la República o en qué país nació (NOMBRE)?
Valor	Etiqueta		
1	Aquí, en este estado		
2	En otro estado		
3	En los Estados Unidos de América		
4	En otro país		

(Continúa)

#12 afrod: Afrodescendiente			
Tipo	C (1)	Cuestionario	Hogares y vivienda
Rango	{1, 2}	Sección y/o apartado	Sección III
Definición	La persona se considera afromexicano(a) negro(a) afrodescendiente.	Número de pregunta	
		Pregunta textual	Por su antepasados y de acuerdo con sus costumbres y tradiciones, ¿(NOMBRE) se considera afromexicano(a) negro(a) afrodescendiente?
Valor	Etiqueta		
1	Sí		
2	No		
#13 disc_ver: Discapacidad para ver			
Tipo	C (1)	Cuestionario	Hogares y vivienda
Rango	{1,..., 4}	Sección y/o apartado	Sección III
Definición	Discapacidad que presenta algún integrante del hogar para ver (aunque use lentes).	Número de pregunta	
		Pregunta textual	En su vida diaria (NOMBRE), ¿cuánta dificultad tiene para ver, aun usando sus lentes?
Valor	Etiqueta		
1	No tiene dificultad		
2	Lo hace con poca dificultad		
3	Lo hace con mucha dificultad		
4	No puede hacerlo		
Nota: El valor & representa una discapacidad no especificada.			
#14 disc_oir: Discapacidad para escuchar			
Tipo	C (1)	Cuestionario	Hogares y vivienda
Rango	{1,..., 4}	Sección y/o apartado	Sección III
Definición	Discapacidad que presenta algún integrante del hogar para escuchar (aunque use aparato auditivo).	Número de pregunta	
		Pregunta textual	En su vida diaria (NOMBRE), ¿cuánta dificultad tiene para oír, aun usando su aparato auditivo?
Valor	Etiqueta		
1	No tiene dificultad		
2	Lo hace con poca dificultad		
3	Lo hace con mucha dificultad		
4	No puede hacerlo		
Nota: El valor & representa una discapacidad no especificada.			
#15 disc_brazo: Discapacidad para usar brazos			
Tipo	C (1)	Cuestionario	Hogares y vivienda
Rango	{1,..., 4}	Sección y/o apartado	Sección III
Definición	Discapacidad que presenta algún integrante del hogar para mover o usar brazos o manos.	Número de pregunta	
		Pregunta textual	En su vida diaria (NOMBRE), ¿cuánta dificultad tiene para mover o usar brazos o manos?
Valor	Etiqueta		
1	No tiene dificultad		
2	Lo hace con poca dificultad		
3	Lo hace con mucha dificultad		
4	No puede hacerlo		
Nota: El valor & representa una discapacidad no especificada.			

(Continúa)

#16 disc_camin: Discapacidad para caminar			
Tipo	C (1)	Cuestionario	Hogares y vivienda
Rango	{1,..., 4}	Sección y/o apartado	Sección III
Definición	Discapacidad que presenta algún integrante del hogar para caminar, subir o bajar usando sus piernas.	Número de pregunta	
		Pregunta textual	En su vida diaria (NOMBRE), ¿cuánta dificultad tiene para caminar, subir o bajar usando sus piernas?
Valor	Etiqueta		
1	No tiene dificultad		
2	Lo hace con poca dificultad		
3	Lo hace con mucha dificultad		
4	No puede hacerlo		
Nota: El valor & representa una discapacidad no especificada.			
#17 disc_apren: Discapacidad para aprender			
Tipo	C (1)	Cuestionario	Hogares y vivienda
Rango	{1,..., 4}	Sección y/o apartado	Sección III
Definición	Discapacidad que presenta algún integrante del hogar para aprender, recordar o concentrarse.	Número de pregunta	
		Pregunta textual	En su vida diaria (NOMBRE), ¿cuánta dificultad tiene para recordar o concentrarse?
Valor	Etiqueta		
1	No tiene dificultad		
2	Lo hace con poca dificultad		
3	Lo hace con mucha dificultad		
4	No puede hacerlo		
Nota: El valor & representa una discapacidad no especificada.			
#18 disc_vest: Discapacidad para vestirse			
Tipo	C (1)	Cuestionario	Hogares y vivienda
Rango	{1,..., 4}	Sección y/o apartado	Sección III
Definición	Discapacidad que presenta algún integrante del hogar para bañarse, vestirse o comer.	Número de pregunta	
		Pregunta textual	En su vida diaria (NOMBRE), ¿cuánta dificultad tiene para bañarse, vestirse o comer?
Valor	Etiqueta		
1	No tiene dificultad		
2	Lo hace con poca dificultad		
3	Lo hace con mucha dificultad		
4	No puede hacerlo		
Nota: El valor & representa una discapacidad no especificada.			
#19 disc_habla: Discapacidad para hablar			
Tipo	C (1)	Cuestionario	Hogares y vivienda
Rango	{1,..., 4}	Sección y/o apartado	Sección III
Definición	Discapacidad que presenta algún integrante del hogar para hablar o comunicarse.	Número de pregunta	
		Pregunta textual	En su vida diaria (NOMBRE), ¿cuánta dificultad tiene para hablar o comunicarse?
Valor	Etiqueta		
1	No tiene dificultad		
2	Lo hace con poca dificultad		
3	Lo hace con mucha dificultad		
4	No puede hacerlo		
Nota: El valor & representa una discapacidad no especificada.			

(Continúa)

#20 disc_acti: Discapacidad para realizar actividades diarias			
Tipo	C (1)	Cuestionario	Hogares y vivienda
Rango	{1,..., 4}	Sección y/o apartado	Sección III
Definición	Discapacidad que presenta algún integrante del hogar para realizar actividades diarias por problemas emocionales o mentales (con autonomía e independencia).	Número de pregunta	
		Pregunta textual	En su vida diaria (NOMBRE), ¿cuánta dificultad tiene para realizar sus actividades diarias por problemas emocionales o mentales?
Valor	Etiqueta		
1	No tiene dificultad		
2	Lo hace con poca dificultad		
3	Lo hace con mucha dificultad		
4	No puede hacerlo		
Nota: El valor & representa una discapacidad no especificada.			
#21 edu_ini: Asistencia educación inicial			
Tipo	C (1)	Cuestionario	Hogares y vivienda
Rango	{1,..., 6}	Sección y/o apartado	Sección III
Definición	Lugar al que asiste para su educación inicial.	Número de pregunta	
		Pregunta textual	¿(NOMBRE) asiste actualmente a...?
Valor	Etiqueta		
1	Una estancia infantil		
2	Una guardería pública (IMSS, ISSSTE, SEDENA, SEMAR, PEMEX)		
3	Un centro de Desarrollo Infantil (CENDI) o Centro Asistencial de Desarrollo Infantil (CADI)		
4	Educación inicial		
5	Otras guarderías		
6	No asiste a guardería		
#22 no_asis: Razón de no asistencia escolar			
Tipo	C (1)	Cuestionario	Hogares y vivienda
Rango	{1,..., 9}	Sección y/o apartado	Sección III
Definición	Razón por la cual la persona de 0 a 2 años no asiste a la escuela, estancia infantil, CENDI, CADI o guardería.	Número de pregunta	
		Pregunta textual	¿Cuál es la razón principal por que (NOMBRE) no asiste a la estancia infantil, CENDI, CADI, guardería o educación inicial?
Valor	Etiqueta		
1	Mamá o Papá le cuida		
2	Otro familiar le cuida		
3	No puede pagar los gastos escolares		
4	No había cupo, esta en lista de espera		
5	No hay guardería o estancia infantil, está en malas condiciones o queda lejos		
6	Los horarios no se ajustan a las necesidades de mamá/papá/tutor(a)		
7	Por discapacidad		
8	Otra		
9	No sabe		

(Continúa)

#23 hablaind: Hablante indígena			
Tipo	C (1)	Cuestionario	Hogares y vivienda
Rango	{1, 2}	Sección y/o apartado	Sección III
Definición	Personas de 3 años o más que hablan alguna lengua indígena o dialecto.	Número de pregunta	
		Pregunta textual	¿(NOMBRE) habla alguna lengua indígena o dialecto?
Valor	Etiqueta		
1	Sí		
2	No		
#24 languaind: Lengua indígena			
Tipo	C (4)	Cuestionario	Hogares y vivienda
Rango	Catálogo de lengua indígena	Sección y/o apartado	Sección III
Definición	Lengua indígena o dialecto que hablan los residentes de la vivienda de 3 años o más.	Número de pregunta	13
		Pregunta textual	¿Qué dialecto o lengua indígena habla (NOMBRE)?
Nota: Liga a la clasificación de lenguas indígenas: <a href="https://www.inegi.org.mx/app/biblioteca/ficha.html?upc=702825064617">https://www.inegi.org.mx/app/biblioteca/ficha.html?upc=702825064617</a> .			
#25 hablaesp: Español			
Tipo	C (1)	Cuestionario	Hogares y vivienda
Rango	{1, 2}	Sección y/o apartado	Sección III
Definición	Personas de 3 años o más que hablan alguna lengua indígena o dialecto que también habla español.	Número de pregunta	
		Pregunta textual	¿(NOMBRE) habla también español?
Valor	Etiqueta		
1	Sí		
2	No		
#26 comprenind: Comprensión			
Tipo	C (1)	Cuestionario	Hogares y vivienda
Rango	{1, 2}	Sección y/o apartado	Sección III
Definición	Personas de 3 años o más que entiende alguna lengua indígena.	Número de pregunta	
		Pregunta textual	¿(NOMBRE) entiende alguna lengua indígena?
Valor	Etiqueta		
1	Sí		
2	No		
#27 etnia: Autoadscripción étnica			
Tipo	C (1)	Cuestionario	Hogares y vivienda
Rango	{1, 2}	Sección y/o apartado	Sección III
Definición	Personas de 3 años o más que de acuerdo con su cultura se consideran indígenas.	Número de pregunta	
		Pregunta textual	De acuerdo con la cultura de (NOMBRE), ¿ella (él) se considera indígena?
Valor	Etiqueta		
1	Sí		
2	No		

(Continúa)

#28 alfabetism: Alfabetismo			
Tipo	C (1)	Cuestionario	Hogares y vivienda
Rango	{1, 2}	Sección y/o apartado	Sección III
Definición	Situación que distingue a las personas de 3 o más años según sepan leer y escribir un recado.	Número de pregunta	
		Pregunta textual	¿(NOMBRE) sabe leer y escribir un recado?
Valor	Etiqueta		
1	Sí		
2	No		
#29 asis_esc: Asistencia a la escuela			
Tipo	C (1)	Cuestionario	Hogares y vivienda
Rango	{1, 2}	Sección y/o apartado	Sección III
Definición	Situación que distingue a las personas de 3 o más años según asistan o no a algún establecimiento de enseñanza escolar del Sistema Educativo Nacional (SEN), en cualquier nivel.	Número de pregunta	
		Pregunta textual	¿(NOMBRE) asiste actualmente a la escuela, estancia infantil, CENDI, CADI o guardería?
Valor	Etiqueta		
1	Sí		
2	No		
#30 no_asisb: Razón de no asistencia escolar			
Tipo	C (2)	Cuestionario	Hogares y vivienda
Rango	{01,..., 13, 99}	Sección y/o apartado	Sección III
Definición	Razón por la cual la persona de 3 a 24 años no asiste a la escuela, estancia infantil, CENDI, CADI o guardería.	Número de pregunta	
		Pregunta textual	¿Cuál es la razón principal por la que (NOMBRE) no asiste o dejó de asistir a la escuela, estancia infantil, CENDI, CADI o guardería?
Valor	Etiqueta		
01	Mamá o Papá le cuida		
02	Otro familiar le cuida		
03	Los horarios no se ajustan a las necesidades de mamá/papá/tutor(a)		
04	Tenía que trabajar o entró a trabajar para ayudar a los gastos del hogar		
05	Falta de interés o aptitud para la escuela (no quiso o no le gustó)		
06	Se unió, casó o embarazó (la persona o su pareja)		
07	Tenía que hacer trabajo doméstico, cuidar a sus hijas(os) o a un familiar u otra persona		
08	Se graduó o logró su meta educativa		
09	Por falta de dinero o recursos		
10	No había cupo, está en lista de espera		
11	No hay escuela, está en malas condiciones o queda lejos		
12	Por discapacidad		
13	Otra		
99	No sabe		

(Continúa)

#31 nivel: Nivel escolar al que asiste			
Tipo	C (2)	Cuestionario	Hogares y vivienda
Rango	{01,..., 14}	Sección y/o apartado	Sección III
Definición	Nivel al que asiste a la escuela el integrante del hogar de 3 o más años dentro del Sistema Educativo Nacional.	Número de pregunta	
		Pregunta textual	¿Cuál es el año o grado al que asiste (NOMBRE)?
Valor	Etiqueta		
01	Estancias infantiles		
02	Guarderías públicas (IMSS, ISSSTE, SEDENA, SEMAR, PEMEX)		
03	Centro de Desarrollo Infantil (CENDI) o Centro Asistencial de Desarrollo Infantil (CADI)		
04	Otras guarderías		
05	Preescolar o kinder		
06	Primaria		
07	Secundaria		
08	Estudios técnicos con secundaria terminada		
09	Preparatoria o bachillerato		
10	Estudios técnicos con preparatoria terminada		
11	Licenciatura o Ingeniería (profesional)		
12	Especialidad		
13	Maestría		
14	Doctorado		
#32 grado: Grado escolar al que asiste			
Tipo	C (1)	Cuestionario	Hogares y vivienda
Rango	{1,..., 6}	Sección y/o apartado	Sección III
Definición	Grado al que asiste a la escuela el integrante del hogar de 3 o más años dentro del Sistema Educativo Nacional.	Número de pregunta	
		Pregunta textual	¿Cuál es el año o grado al que asiste (NOMBRE)?
Valor	Etiqueta		
1	Primer año		
2	Segundo año		
3	Tercer año		
4	Cuarto año		
5	Quinto año		
6	Sexto año		
#33 tipoesc: Tipo de escuela			
Tipo	C (1)	Cuestionario	Hogares y vivienda
Rango	{1,..., 3}	Sección y/o apartado	Sección III
Definición	Tipo de escuela a la que asiste el integrante del hogar de 3 o más años dentro del Sistema Educativo Nacional según sea pública, privada o de otro tipo.	Número de pregunta	
		Pregunta textual	¿La escuela a la que asiste (NOMBRE) es...
Valor	Etiqueta		
1	Pública o de gobierno		
2	Privada o de paga		
3	De otro tipo		

(Continúa)

#34 tiene_b: Beca escolar			
Tipo	C (1)	Cuestionario	Hogares y vivienda
Rango	{1, 2}	Sección y/o apartado	Sección III
Definición	Apoyo en dinero o especie que se proporciona a los integrantes del hogar que asisten a la escuela.	Número de pregunta	
		Pregunta textual	¿Le otorgaron beca a (NOMBRE) para este año escolar?
Valor	Etiqueta		
1	Sí		
2	No		
#35 otorg_b: Otorga beca escolar			
Tipo	C (1)	Cuestionario	Hogares y vivienda
Rango	{1,..., 5}	Sección y/o apartado	Sección III
Definición	Institución u organismo que otorgó la beca escolar.	Número de pregunta	
		Pregunta textual	¿Quién se la otorga?
Valor	Etiqueta		
1	El programa Becas Benito Juárez (antes PROSPERA)		
2	Su escuela pública o de gobierno		
3	Su escuela privada o de paga		
4	Un organismo de gobierno		
5	Una institución privada		
#36 forma_b: Forma de beca escolar			
Tipo	C (1)	Cuestionario	Hogares y vivienda
Rango	{1,..., 5}	Sección y/o apartado	Sección III
Definición	Forma en la que se recibió la beca escolar.	Número de pregunta	
		Pregunta textual	¿Cómo recibe (NOMBRE) su beca...
Valor	Etiqueta		
1	Sólo en dinero		
2	Sólo en artículos		
3	En dinero y en artículos		
4	No paga colegiatura		
5	Sólo paga parte de la colegiatura		
#37 tiene_c: Crédito educativo			
Tipo	C (1)	Cuestionario	Hogares y vivienda
Rango	{1, 2}	Sección y/o apartado	Sección III
Definición	Aportación que recibe el integrante del hogar que asiste a la escuela para el pago de colegiatura, hospedaje, alimentación, materiales, etcétera. Quien lo recibe está comprometido a pagarlo en parte o en su totalidad al concluir sus estudios.	Número de pregunta	
		Pregunta textual	¿Le otorgaron crédito educativo a (NOMBRE) para este año escolar?
Valor	Etiqueta		
1	Sí		
2	No		

(Continúa)



#38 otorg_c: Otorga crédito educativo			
Tipo	C (1)	Cuestionario	Hogares y vivienda
Rango	{1,..., 4}	Sección y/o apartado	Sección III
Definición	Institución u organismo que otorgó el crédito educativo.	Número de pregunta	
		Pregunta textual	¿Quién se lo otorga?
Valor	Etiqueta		
1	Su escuela pública o de gobierno		
2	Su escuela privada o de paga		
3	Un organismo de gobierno		
4	Una institución privada		
#39 forma_c: Forma de crédito educativo			
Tipo	C (1)	Cuestionario	Hogares y vivienda
Rango	{1,..., 3}	Sección y/o apartado	Sección III
Definición	Forma en la que se recibió el crédito educativo.	Número de pregunta	
		Pregunta textual	¿Cómo recibe (NOMBRE) su crédito educativo...
Valor	Etiqueta		
1	Solo en dinero		
2	No paga colegiatura		
3	Solo paga parte de la colegiatura		
#40 nivelaprob: Nivel de instrucción aprobado			
Tipo	C (2)	Cuestionario	Hogares y vivienda
Rango	{00,..., 10}	Sección y/o apartado	Sección III
Definición	Año máximo aprobado en la escuela, por el integrante del hogar de 3 o más años dentro del Sistema Educativo Nacional.	Número de pregunta	
		Pregunta textual	¿Hasta qué año o grado aprobó (NOMBRE) en la escuela?
Valor	Etiqueta		
00	Ninguno		
01	Preescolar o kínder		
02	Primaria		
03	Secundaria		
04	Preparatoria o bachillerato		
05	Normal		
06	Estudios técnicos o comerciales		
07	Licenciatura o Ingeniería (profesional)		
08	Especialidad		
09	Maestría		
10	Doctorado		
#41 gradoaprob: Grado aprobado			
Tipo	C (1)	Cuestionario	Hogares y vivienda
Rango	{0,...,6}	Sección y/o apartado	Sección III
Definición	Grado máximo aprobado en la escuela, por el integrante del hogar de 3 o más años dentro del Sistema Educativo Nacional.	Número de pregunta	
		Pregunta textual	¿Hasta qué año o grado aprobó (NOMBRE) en la escuela?
Valor	Etiqueta		
0	Ninguno		

(Continúa)

1	Primer año		
2	Segundo año		
3	Tercer año		
4	Cuarto año		
5	Quinto año		
6	Sexto año		
#42 antec_esc: Antecedente escolar			
Tipo	C (1)	Cuestionario	Hogares y vivienda
Rango	{1,..., 5}	Sección y/o apartado	Sección III
Definición	Antecedente escolar que se pide al integrante del hogar, para cursar sus estudios (a partir de Normal), dentro del Sistema Educativo Nacional.	Número de pregunta	
		Pregunta textual	¿Qué estudios le pidieron a (NOMBRE) para ingresar a...?
Valor	Etiqueta		
1	Primaria		
2	Secundaria		
3	Preparatoria o bachillerato		
4	Licenciatura o profesional		
5	Maestría		
#43 residencia: Residencia			
Tipo	C (2)	Cuestionario	Hogares y vivienda
Rango	<a href="#">Catálogo de residencia</a>	Sección y/o apartado	Sección III
Definición	Entidad o país de residencia del integrante del hogar, 5 años antes del momento de la entrevista.	Número de pregunta	30
		Pregunta textual	¿Hace 5 años, en octubre de 2019, en qué estado de la República Mexicana o país vivía (NOMBRE)?
#44 edo_conyug: Situación conyugal			
Tipo	C (1)	Cuestionario	Hogares y vivienda
Rango	{1,..., 8}	Sección y/o apartado	Sección III
Definición	Estado conyugal del integrante del hogar de 12 o más años.	Número de pregunta	
		Pregunta textual	¿Actualmente (NOMBRE)...
Valor	Etiqueta		
1	Vive con su pareja o en unión libre		
2	Está casada(o) solo por el civil		
3	Está casada(o) solo religiosamente		
4	Está casada(o) civil y religiosamente		
5	Está separada(o)		
6	Está divorciada(o)		
7	Es viuda(o)		
8	Está soltera(o)		

(Continúa)

#45 pareja_hog: Identificador del cónyuge			
Tipo	C (1)	Cuestionario	Hogares y vivienda
Rango	{1, 2}	Sección y/o apartado	Sección III
Definición	Cónyuge del integrante del hogar de 12 o más años.	Número de pregunta	
		Pregunta textual	En este hogar, ¿vive la pareja o esposa(o) de (NOMBRE)?
Valor	Etiqueta		
1	Sí		
2	No		
#46 conyuge_id: Número de renglón del cónyuge			
Tipo	C (2)	Cuestionario	Hogares y vivienda
Rango	{01,...,50}	Sección y/o apartado	Sección III
Definición	Número de renglón del cónyuge del integrante del hogar de 12 o más años.	Número de pregunta	33
		Pregunta textual	¿Quién es?
Nota: El valor & representa un dato “no especificado”.			
#47 segsoc: Contribución a la seguridad social			
Tipo	C (1)	Cuestionario	Para personas de 12 o más años
Rango	{1, 2}	Sección y/o apartado	Sección VI (Apartado 6.2 Contribución a la seguridad social)
Definición	Todas las aportaciones monetarias realizadas por los integrantes del hogar a las instituciones de seguridad social a lo largo de su vida productiva a fin de gozar de los beneficios de esta. Pueden ser instituciones nacionales y/o extranjeras.	Número de pregunta	
		Pregunta textual	¿Alguna vez ha contribuido o cotizado para alguna institución de seguridad social?
Valor	Etiqueta		
1	Sí		
2	No		
#48 ss_aa: Tiempo de contribución años			
Tipo	N (2)	Cuestionario	Para personas de 12 o más años
Rango		Sección y/o apartado	Sección VI
Definición	Número de años de contribución a la seguridad social.	Número de pregunta	2
		Pregunta textual	¿Por cuánto tiempo en total?
Nota: El valor -1, representa un dato “no especificado”.			
#49 ss_mm: Tiempo de contribución meses			
Tipo	N (2)	Cuestionario	Para personas de 12 o más años
Rango		Sección y/o apartado	Sección VI
Definición	Número de meses de contribución a la seguridad social.	Número de pregunta	2
		Pregunta textual	¿Por cuánto tiempo en total?
Nota: El valor -1, representa un dato “no especificado”.			

(Continúa)

#50 redsoc_1: Pedir ayuda para conseguir trabajo			
Tipo	C (1)	Cuestionario	Para personas de 12 o más años
Rango	{1,..., 5}	Sección y/o apartado	Sección VIII
Definición	El nivel de dificultad o facilidad con que las personas podrían conseguir ayuda para conseguir un trabajo.	Número de pregunta	1.1
		Pregunta textual	¿Cree usted que si necesitara pedir ayuda para conseguir un trabajo, le sería ... ?
Valor	Etiqueta		
1	Imposible conseguirla		
2	Difícil conseguirla		
3	Fácil conseguirla		
4	Muy fácil conseguirla		
5	Ni fácil ni difícil conseguirla (espontánea)		
#51 redsoc_2: Pedir ayuda para que lo (la) cuiden			
Tipo	C (1)	Cuestionario	Para personas de 12 o más años
Rango	{1,..., 5}	Sección y/o apartado	Sección VIII
Definición	El nivel de dificultad o facilidad con que las personas podrían conseguir ayuda para que lo(a) cuiden en una enfermedad.	Número de pregunta	1.2
		Pregunta textual	¿Cree usted que si necesitara pedir ayuda para que lo(a) cuiden a usted en una enfermedad, le sería ... ?
Valor	Etiqueta		
1	Imposible conseguirla		
2	Difícil conseguirla		
3	Fácil conseguirla		
4	Muy fácil conseguirla		
5	Ni fácil ni difícil conseguirla (espontánea)		
#52 redsoc_3: Pedir la cantidad de dinero de un mes			
Tipo	C (1)	Cuestionario	Para personas de 12 o más años
Rango	{1,..., 5}	Sección y/o apartado	Sección VIII
Definición	El nivel de dificultad o facilidad con que las personas podrían conseguir prestada la cantidad de dinero que ingresa al hogar en un mes.	Número de pregunta	1.3
		Pregunta textual	¿Cree usted que si necesitara pedirle a alguien la cantidad de dinero que se gana en su hogar en un mes, le sería ... ?
Valor	Etiqueta		
1	Imposible conseguirla		
2	Difícil conseguirla		
3	Fácil conseguirla		
4	Muy fácil conseguirla		
5	Ni fácil ni difícil conseguirla (espontánea)		
#53 redsoc_4: Pedir que lo (la) acompañen al doctor			
Tipo	C (1)	Cuestionario	Para personas de 12 o más años
Rango	{1,..., 5}	Sección y/o apartado	Sección VIII
Definición	El nivel de dificultad o facilidad con que las personas podrían conseguir ayuda para que lo(a) acompañen al doctor.	Número de pregunta	1.4
		Pregunta textual	¿Cree usted que si necesitara pedir ayuda para que lo(a) acompañen al doctor, le sería ... ?
Valor	Etiqueta		
1	Imposible conseguirla		

(Continúa)

2	Difícil conseguirla		
3	Fácil conseguirla		
4	Muy fácil conseguirla		
5	Ni fácil ni difícil conseguirla (espontánea)		
#54 redsoc_5: Pedir cooperación para mejoras en su colonia			
Tipo	C (1)	Cuestionario	Para personas de 12 o más años
Rango	{1,..., 5}	Sección y/o apartado	Sección VIII
Definición	El nivel de dificultad o facilidad con que las personas podrían conseguir cooperación para realizar mejoras en su colonia o localidad.	Número de pregunta	1.5
		Pregunta textual	¿Cree usted que si necesitara pedir cooperación para realizar mejoras en su colonia o localidad, le sería ... ?
Valor	Etiqueta		
1	Imposible conseguirla		
2	Difícil conseguirla		
3	Fácil conseguirla		
4	Muy fácil conseguirla		
5	Ni fácil ni difícil conseguirla (espontánea)		
#55 redsoc_6: Pedir que le cuiden a los (as) niños (as)			
Tipo	C (1)	Cuestionario	Para personas de 12 o más años
Rango	{1,..., 5}	Sección y/o apartado	Sección VIII
Definición	El nivel de dificultad o facilidad con que las personas podrían conseguir ayuda para que cuiden a los(as) niños(as) en este hogar.	Número de pregunta	1.6
		Pregunta textual	¿Cree usted que si necesitara pedir ayuda para que cuiden a los(as) niños(as) en este hogar, le sería ... ?
Valor	Etiqueta		
1	Imposible conseguirla		
2	Difícil conseguirla		
3	Fácil conseguirla		
4	Muy fácil conseguirla		
5	Ni fácil ni difícil conseguirla (espontánea)		
#56 hor_1: Horas de trabajo			
Tipo	N (3)	Cuestionario	Para personas de 12 o más años
Rango		Sección y/o apartado	Sección IX
Definición	El tiempo, en horas, que las personas dedicaron a trabajar.	Número de pregunta	1.1
		Pregunta textual	Durante la semana pasada ¿cuánto tiempo dedicó a trabajar?
#57 min_1: Minutos de trabajo			
Tipo	N (2)	Cuestionario	Para personas de 12 o más años
Rango		Sección y/o apartado	Sección IX
Definición	El tiempo, en minutos, que las personas dedicaron a trabajar.	Número de pregunta	1.1
		Pregunta textual	Durante la semana pasada ¿cuánto tiempo dedicó a trabajar?

(Continúa)

#58 usotiempo1: Trabajar			
Tipo	C (1)	Cuestionario	Para personas de 12 o más años
Rango	{8, 9}	Sección y/o apartado	Sección IX
Definición	No recuerda haber trabajado.	Número de pregunta	1.1
		Pregunta textual	Durante la semana pasada ¿cuánto tiempo dedicó a trabajar?
Valor	Etiqueta		
8	No recuerda		
9	No lo hizo		
#59 hor_2: Horas de estudio			
Tipo	N (3)	Cuestionario	Para personas de 12 o más años
Rango		Sección y/o apartado	Sección IX
Definición	El tiempo, en horas, que las personas dedicaron a estudiar y hacer actividades relacionadas con el estudio.	Número de pregunta	1.2
		Pregunta textual	Durante la semana pasada ¿cuánto tiempo dedicó a estudiar y hacer actividades relacionadas con el estudio?
#60 min_2: Minutos de estudio			
Tipo	N (2)	Cuestionario	Para personas de 12 o más años
Rango		Sección y/o apartado	Sección IX
Definición	El tiempo, en minutos, que las personas dedicaron a estudiar y hacer actividades relacionadas con el estudio.	Número de pregunta	1.2
		Pregunta textual	Durante la semana pasada ¿cuánto tiempo dedicó a estudiar y hacer actividades relacionadas con el estudio?
#61 usotiempo2: Estudiar y hacer actividades			
Tipo	C (1)	Cuestionario	Para personas de 12 o más años
Rango	{8, 9}	Sección y/o apartado	Sección IX
Definición	No recuerda haber dedicado tiempo para estudiar.	Número de pregunta	1.2
		Pregunta textual	Durante la semana pasada ¿cuánto tiempo dedicó a estudiar y hacer actividades relacionadas con el estudio?
Valor	Etiqueta		
8	No recuerda		
9	No lo hizo		
#62 hor_3: Horas de trabajo comunitario			
Tipo	N (2)	Cuestionario	Para personas de 12 o más años
Rango		Sección y/o apartado	Sección IX
Definición	El tiempo, en horas, que las personas dedicaron a realizar trabajo comunitario o voluntario.	Número de pregunta	1.3
		Pregunta textual	Durante la semana pasada ¿cuánto tiempo dedicó a realizar trabajo comunitario o voluntario?
#63 min_3: Minutos de trabajo comunitario			
Tipo	N (2)	Cuestionario	Para personas de 12 o más años
Rango		Sección y/o apartado	Sección IX
Definición	El tiempo, en minutos, que las personas dedicaron a realizar trabajo comunitario o voluntario.	Número de pregunta	1.3
		Pregunta textual	Durante la semana pasada ¿cuánto tiempo dedicó a realizar trabajo comunitario o voluntario?

(Continúa)

#64 usotiempo3: Trabajo comunitario			
Tipo	C (1)	Cuestionario	Para personas de 12 o más años
Rango	{8, 9}	Sección y/o apartado	Sección IX
Definición	No recuerda haber dedicado tiempo para realizar trabajo comunitario o voluntario.	Número de pregunta	1.3
		Pregunta textual	Durante la semana pasada ¿cuánto tiempo dedicó a realizar trabajo comunitario o voluntario?
Valor	Etiqueta		
8	No recuerda		
9	No lo hizo		
#65 hor_4: Horas de cuidado de otras personas			
Tipo	N (2)	Cuestionario	Para personas de 12 o más años
Rango		Sección y/o apartado	Sección IX
Definición	El tiempo, en horas, que las personas dedicaron a cuidar, atender sin pago y de manera exclusiva a niños, ancianos, enfermos, discapacitados.	Número de pregunta	1.4
		Pregunta textual	Durante la semana pasada ¿cuánto tiempo dedicó a cuidar, atender sin pago y de manera exclusiva a niñas, niños, personas adultas mayores, enfermos, personas con discapacidad?
#66 min_4: Minutos de cuidado de otras personas			
Tipo	N (2)	Cuestionario	Para personas de 12 o más años
Rango		Sección y/o apartado	Sección IX
Definición	El tiempo, en minutos, que las personas dedicaron a cuidar, atender sin pago y de manera exclusiva a niños, ancianos, enfermos, discapacitados.	Número de pregunta	1.4
		Pregunta textual	Durante la semana pasada ¿cuánto tiempo dedicó a cuidar, atender sin pago y de manera exclusiva a niñas, niños, personas adultas mayores, enfermos, personas con discapacidad?
#67 usotiempo4: Cuidar, atender sin pago			
Tipo	C (1)	Cuestionario	Para personas de 12 o más años
Rango	{8, 9}	Sección y/o apartado	Sección IX
Definición	No recuerda haber dedicado tiempo para cuidar, atender sin pago y de manera exclusiva a niños, ancianos, enfermos, discapacitados.	Número de pregunta	1.4
		Pregunta textual	Durante la semana pasada ¿cuánto tiempo dedicó a cuidar, atender sin pago y de manera exclusiva a niñas, niños, personas adultas mayores, enfermos, personas con discapacidad?
Valor	Etiqueta		
8	No recuerda		
9	No lo hizo		
#68 hor_5: Horas de reparación			
Tipo	N (2)	Cuestionario	Para personas de 12 o más años
Rango		Sección y/o apartado	Sección IX
Definición	El tiempo, en horas, que las personas dedicaron a reparar o dar mantenimiento a su vivienda, muebles, aparatos domésticos o vehículos	Número de pregunta	1.5
		Pregunta textual	Durante la semana pasada ¿cuánto tiempo dedicó a reparar o dar mantenimiento a su vivienda, muebles, aparatos domésticos o vehículos?

(Continúa)

#69 min_5: Minutos de reparación			
Tipo	N (2)	Cuestionario	Para personas de 12 o más años
Rango		Sección y/o apartado	Sección IX
Definición	El tiempo, en minutos, que las personas dedicaron a reparar o dar mantenimiento a su vivienda, muebles, aparatos domésticos o vehículos.	Número de pregunta	1.5
		Pregunta textual	Durante la semana pasada ¿cuánto tiempo dedicó a reparar o dar mantenimiento a su vivienda, muebles, aparatos domésticos o vehículos?
#70 usotiempo5: Reparar su vivienda			
Tipo	C (1)	Cuestionario	Para personas de 12 o más años
Rango	{8, 9}	Sección y/o apartado	Sección IX
Definición	No recuerda haber dedicado tiempo a reparar o dar mantenimiento a su vivienda, muebles, aparatos domésticos o vehículos.	Número de pregunta	1.5
		Pregunta textual	Durante la semana pasada ¿cuánto tiempo dedicó a reparar o dar mantenimiento a su vivienda, muebles, aparatos domésticos o vehículos?
Valor	Etiqueta		
8	No recuerda		
9	No lo hizo		
#71 hor_6: Horas dedicadas a quehacer			
Tipo	N (2)	Cuestionario	Para personas de 12 o más años
Rango		Sección y/o apartado	Sección IX
Definición	El tiempo, en horas, que las personas dedicaron a los quehaceres del hogar.	Número de pregunta	1.6
		Pregunta textual	Durante la semana pasada ¿cuánto tiempo dedicó a realizar el quehacer de su hogar?
#72 min_6: Minutos dedicados a quehacer			
Tipo	N (2)	Cuestionario	Para personas de 12 o más años
Rango		Sección y/o apartado	Sección IX
Definición	El tiempo, en minutos, que las personas dedicaron a los quehaceres del hogar.	Número de pregunta	1.6
		Pregunta textual	Durante la semana pasada ¿cuánto tiempo dedicó a realizar el quehacer de su hogar?
#73 usotiempo6: Realizar quehacer en su hogar			
Tipo	C (1)	Cuestionario	Para personas de 12 o más años
Rango	{8, 9}	Sección y/o apartado	Sección IX
Definición	No recuerda haber dedicado tiempo a quehaceres del hogar.	Número de pregunta	1.6
		Pregunta textual	Durante la semana pasada ¿cuánto tiempo dedicó a realizar el quehacer de su hogar?
Valor	Etiqueta		
8	No recuerda		
9	No lo hizo		
#74 hor_7: Horas de acarreo			
Tipo	N (2)	Cuestionario	Para personas de 12 o más años
Rango		Sección y/o apartado	Sección IX
Definición	El tiempo, en horas, que las personas dedicaron a acarrear agua o leña.	Número de pregunta	1.7
		Pregunta textual	Durante la semana pasada ¿cuánto tiempo dedicó a acarrear agua o leña?

(Continúa)



#75 min_7: Minutos de acarreo			
Tipo	N (2)	Cuestionario	Para personas de 12 o más años
Rango		Sección y/o apartado	Sección IX
Definición	El tiempo, en minutos, que las personas dedicaron a acarrear agua o leña.	Número de pregunta	1.7
		Pregunta textual	Durante la semana pasada ¿cuánto tiempo dedicó a acarrear agua o leña?
#76 usotiempo7: Acarrear agua o leña			
Tipo	C (1)	Cuestionario	Para personas de 12 o más años
Rango	{8, 9}	Sección y/o apartado	Sección IX
Definición	No recuerda haber dedicado tiempo para acarrear agua o leña.	Número de pregunta	1.7
		Pregunta textual	Durante la semana pasada ¿cuánto tiempo dedicó a acarrear agua o leña?
Valor	Etiqueta		
8	No recuerda		
9	No lo hizo		
#77 hor_8: Horas de actividades personales			
Tipo	N (2)	Cuestionario	Para personas de 12 o más años
Rango		Sección y/o apartado	Sección IX
Definición	El tiempo, en horas, que las personas dedicaron a realizar actividades de su gusto.	Número de pregunta	1.8
		Pregunta textual	Durante la semana pasada ¿Cuánto tiempo le quedó para realizar actividades que a usted le gustan?
#78 min_8: Minutos de actividades personales			
Tipo	N (2)	Cuestionario	Para personas de 12 o más años
Rango		Sección y/o apartado	Sección IX
Definición	El tiempo, en minutos, que las personas dedicaron a realizar actividades de su gusto.	Número de pregunta	1.8
		Pregunta textual	Durante la semana pasada ¿Cuánto tiempo le quedó para realizar actividades que a usted le gustan?
#79 usotiempo8: Tiempo para realizar actividades			
Tipo	C (1)	Cuestionario	Para personas de 12 o más años
Rango	{8, 9}	Sección y/o apartado	Sección IX
Definición	No recuerda haber dedicado tiempo para realizar actividades de su gusto.	Número de pregunta	1.8
		Pregunta textual	Durante la semana pasada ¿Cuánto tiempo le quedó para realizar actividades que a usted le gustan?
Valor	Etiqueta		
8	No recuerda		
9	No lo hizo		
#80 inst_1: Institución médica IMSS			
Tipo	C (1)	Cuestionario	Para personas de 12 o más años; para personas menores de 12 años
Rango	{1}	Sección y/o apartado	De mayores, Sección X; de menores Sección II
Definición	Institución que proporciona servicios de salud a la persona que está afiliada al IMSS.	Número de pregunta	
		Pregunta textual	¿Usted está afiliado o tiene acceso a servicios médicos en...
Valor	Etiqueta		
1	El Seguro Social (IMSS)		

(Continúa)

#81 inst_2: Institución médica ISSSTE			
Tipo	C (1)	Cuestionario	Para personas de 12 o más años; para personas menores de 12 años
Rango	{2}	Sección y/o apartado	De mayores, Sección X; de menores Sección II
Definición	Institución que proporciona servicios de salud a la persona que está afiliada al ISSSTE.	Número de pregunta	
		Pregunta textual	¿Usted está afiliado o tiene acceso a servicios médicos en...
Valor	Etiqueta		
2	El ISSSTE		
#82 inst_3: Institución médica ISSSTE estatal			
Tipo	C (1)	Cuestionario	Para personas de 12 o más años; para personas menores de 12 años
Rango	{3}	Sección y/o apartado	De mayores, Sección X; de menores Sección II
Definición	Institución que proporciona servicios de salud a la persona que está afiliada al ISSSTE estatal.	Número de pregunta	
		Pregunta textual	¿Usted está afiliado o tiene acceso a servicios médicos en...
Valor	Etiqueta		
3	El ISSSTE estatal		
#83 inst_4: Institución médica PEMEX			
Tipo	C (1)	Cuestionario	Para personas de 12 o más años; para personas menores de 12 años
Rango	{4}	Sección y/o apartado	De mayores, Sección X; de menores Sección II
Definición	Institución que proporciona servicios de salud a la persona que está afiliada a PEMEX, la defensa o la Marina.	Número de pregunta	
		Pregunta textual	¿Usted está afiliado o tiene acceso a servicios médicos en...
Valor	Etiqueta		
4	PEMEX, la defensa o la Marina		
#84 inst_5: Institución médica IMSS-Bienestar			
Tipo	C (1)	Cuestionario	Para personas de 12 o más años; para personas menores de 12 años
Rango	{5}	Sección y/o apartado	De mayores, Sección X; de menores Sección II
Definición	Institución que proporciona servicios de salud a la persona que está afiliada al IMSS-Bienestar.	Número de pregunta	
		Pregunta textual	¿Usted está afiliado o tiene acceso a servicios médicos en...
Valor	Etiqueta		
5	El IMSS-BIENESTAR		
#85 inst_6: Institución de salud federal o estatal			
Tipo	C (1)	Cuestionario	Para personas de 12 o más años; para personas menores de 12 años
Rango	{6}	Sección y/o apartado	De mayores, Sección X; de menores Sección II
Definición	Institución que proporciona servicios de salud a la persona que está afiliada o inscrita a un centro de salud.	Número de pregunta	
		Pregunta textual	¿Usted está afiliado o tiene acceso a servicios médicos en...
Valor	Etiqueta		
6	Un centro de salud, hospital o Instituto de Salud Público (federal o estatal)		

(Continúa)

#86 inst_7: Seguro de gastos médicos			
Tipo	C (1)	Cuestionario	Para personas de 12 o más años; para personas menores de 12 años
Rango	{7}	Sección y/o apartado	
Definición	Institución que proporciona servicios de salud a la persona que está afiliada o inscrita a un seguro privado.	Número de pregunta	
		Pregunta textual	¿Usted está afiliado o tiene acceso a servicios médicos en...
Valor	Etiqueta		
7	Un seguro privado de gastos médicos		
#87 inst_8: Otra institución médica			
Tipo	C (1)	Cuestionario	Para personas de 12 o más años; para personas menores de 12 años
Rango	{8}	Sección y/o apartado	De mayores, Sección X; de menores Sección II
Definición	Institución que proporciona servicios de salud a la persona que está afiliada o inscrita a otra institución.	Número de pregunta	
		Pregunta textual	¿Usted está afiliado o tiene acceso a servicios médicos en...
Valor	Etiqueta		
8	Otra institución		
#88 inst_9: Sin afiliación			
Tipo	C (1)	Cuestionario	Para personas de 12 o más años; para personas menores de 12 años
Rango	{9}	Sección y/o apartado	De mayores, Sección X; de menores Sección II
Definición	No cuenta con Institución que le proporcione servicios de salud.	Número de pregunta	
		Pregunta textual	¿Usted está afiliado o tiene acceso a servicios médicos en...
Valor	Etiqueta		
9	Entonces, carece de afiliación o acceso a servicios médicos		
#89 atemed: Servicios médicos			
Tipo	C (1)	Cuestionario	Para personas de 12 o más años; para personas menores de 12 años
Rango	{1, 2}	Sección y/o apartado	De mayores, Sección X; de menores Sección II
Definición	Acceso a servicios médicos en un Instituto de Salud Público (federal o estatal).	Número de pregunta	1a
		Pregunta textual	En caso de sufrir algún dolor, malestar, enfermedad o accidente que requiera de atención médica ¿tendría usted acceso a la atención en un Instituto de Salud Público (federal o estatal)?
Valor	Etiqueta		
1	Sí		
2	No		
#90 inscr_1: Afiliado por prestación en el trabajo			
Tipo	C (1)	Cuestionario	Para personas de 12 o más años
Rango	{1}	Sección y/o apartado	Sección X
Definición	El origen de la afiliación o inscripción es por prestación en el trabajo.	Número de pregunta	
		Pregunta textual	¿Está usted afiliado o inscrito por:
Valor	Etiqueta		
1	Prestación en el trabajo		

(Continúa)

#91 inscr_2: Afiliado por jubilación o invalidez			
Tipo	C (1)	Cuestionario	Para personas de 12 o más años
Rango	{2}	Sección y/o apartado	Sección X
Definición	El origen de la afiliación o inscripción es por jubilación o invalidez	Número de pregunta	
		Pregunta textual	¿Está usted afiliado o inscrito por:
Valor	Etiqueta		
2	Jubilación o invalidez		
#92 inscr_3: Afiliado por algún familiar en el hogar			
Tipo	C (1)	Cuestionario	Para personas de 12 o más años; para personas menores de 12 años
Rango	{3}	Sección y/o apartado	De mayores, Sección X; de menores Sección II
Definición	El origen de la afiliación o inscripción es por algún familiar en el hogar.	Número de pregunta	
		Pregunta textual	¿Está usted afiliado o inscrito por:
Valor	Etiqueta		
3	Algún familiar en el hogar		
#93 inscr_4: Afiliado por muerte del asegurado			
Tipo	C (1)	Cuestionario	Para personas de 12 o más años; para personas menores de 12 años
Rango	{4}	Sección y/o apartado	De mayores, Sección X; de menores Sección II
Definición	El origen de la afiliación o inscripción es por muerte del asegurado.	Número de pregunta	
		Pregunta textual	¿Está usted afiliado o inscrito por:
Valor	Etiqueta		
4	Muerte del asegurado		
#94 inscr_5: Afiliado por ser estudiante			
Tipo	C (1)	Cuestionario	Para personas de 12 o más años
Rango	{5}	Sección y/o apartado	Sección X
Definición	El origen de la afiliación o inscripción es por ser estudiante.	Número de pregunta	
		Pregunta textual	¿Está usted afiliado o inscrito por:
Valor	Etiqueta		
5	Ser estudiante		
#95 inscr_6: Afiliado por contratación propia			
Tipo	C (1)	Cuestionario	Para personas de 12 o más años
Rango	{6}	Sección y/o apartado	Sección X
Definición	El origen de la afiliación o inscripción es por contratación propia.	Número de pregunta	
		Pregunta textual	¿Está usted afiliado o inscrito por:
Valor	Etiqueta		
6	Contratación propia		
#96 inscr_7: Afiliado por algún familiar de otro hogar			
Tipo	C (1)	Cuestionario	Para personas de 12 o más años; para personas menores de 12 años
Rango	{7}	Sección y/o apartado	De mayores, Sección X; de menores Sección II
Definición	El origen de la afiliación o inscripción es por algún familiar.	Número de pregunta	
		Pregunta textual	¿Está usted afiliado o inscrito por:
Valor	Etiqueta		
7	Algún familiar de otro hogar		

(Continúa)

#97 inscr_8: No sabe si está afiliado			
Tipo	C (1)	Cuestionario	Para personas de 12 o más años; para personas menores de 12 años
Rango	{8}	Sección y/o apartado	De mayores, Sección X; de menores Sección II
Definición	Desconoce el origen de la afiliación o inscripción.	Número de pregunta	
		Pregunta textual	¿Está usted afiliado o inscrito por:
Valor	Etiqueta		
8	No sabe		
#98 prob_año: Año con problemas de salud			
Tipo	C (4)	Cuestionario	Para personas de 12 o más años; para personas menores de 12 años
Rango		Sección y/o apartado	De mayores, Sección X, Pregunta 3; de menores Sección II, Pregunta 4
Definición	Fecha de la última vez que tuvo problemas de salud.	Número de pregunta	
		Pregunta textual	¿Cuándo fue la última vez que sufrió algún dolor, malestar, enfermedad o accidente que le impidiera realizar sus actividades cotidianas?
Nota: Esta pregunta es igual en las secciones, solo cambia el número de pregunta. El valor & representa un dato “no especificado”.			
#99 prob_mes: Mes con problemas de salud			
Tipo	C (2)	Cuestionario	Para personas de 12 o más años; para personas menores de 12 años
Rango	{01,..., 12}	Sección y/o apartado	De mayores, Sección X, Pregunta 3; de menores Sección II, Pregunta 4
Definición	Fecha de la última vez que tuvo problemas de salud.	Número de pregunta	
		Pregunta textual	¿Cuándo fue la última vez que sufrió algún dolor, malestar, enfermedad o accidente que le impidiera realizar sus actividades cotidianas?
Valor	Etiqueta		
01	Enero		
02	Febrero		
03	Marzo		
04	Abril		
05	Mayo		
06	Junio		
07	Julio		
08	Agosto		
09	Septiembre		
10	Octubre		
11	Noviembre		
12	Diciembre		
Nota: Esta pregunta es igual en las secciones, solo cambia el número de pregunta. El valor & representa un dato “no especificado”.			

(Continúa)

#100 prob_sal: Búsqueda de atención médica			
Tipo	C (1)	Cuestionario	Para personas de 12 o más años; para personas menores de 12 años
Rango	{1, 2}	Sección y/o apartado	De mayores, Sección X, Pregunta 4; de menores Sección II, Pregunta 5
Definición	Búsqueda de atención médica por problemas de salud.	Número de pregunta	
		Pregunta textual	En esta ocasión, ¿buscó que lo atendieran?
Valor	Etiqueta		
1	Sí		
2	No		
Nota: Esta pregunta es igual en las secciones, solo cambia el número de pregunta.			
#101 aten_sal: Recepción de atención médica			
Tipo	C (1)	Cuestionario	Para personas de 12 o más años; para personas menores de 12 años
Rango	{1, 2}	Sección y/o apartado	De mayores, Sección X, Pregunta 5; de menores Sección II, Pregunta 6
Definición	Recepción de atención médica por problemas de salud.	Número de pregunta	
		Pregunta textual	¿Recibió atención?
Valor	Etiqueta		
1	Sí		
2	No		
Nota: Esta pregunta es igual en las secciones, solo cambia el número de pregunta.			
#102 servmed_1: Atención en centros de salud			
Tipo	C (2)	Cuestionario	Para personas de 12 o más años; para personas menores de 12 años
Rango	{01}	Sección y/o apartado	De mayores, Sección X, Pregunta 6; de menores Sección II, Pregunta 7
Definición	Recibe atención médica en centros de salud.	Número de pregunta	
		Pregunta textual	¿En dónde se atendió?
Valor	Etiqueta		
01	Centros de salud (Secretaría de Salud)		
Nota: Esta pregunta es igual en las secciones, solo cambia el número de pregunta.			
#103 servmed_2: Atención en hospital			
Tipo	C (2)	Cuestionario	Para personas de 12 o más años; para personas menores de 12 años
Rango	{02}	Sección y/o apartado	De mayores, Sección X, Pregunta 6; de menores Sección II, Pregunta 7
Definición	Recibe atención médica en hospital.	Número de pregunta	
		Pregunta textual	¿En dónde se atendió?
Valor	Etiqueta		
02	Hospital o instituto (Secretaría de Salud)		
Nota: Esta pregunta es igual en las secciones, solo cambia el número de pregunta.			

(Continúa)

#104 servmed_3: Atención en el IMSS			
Tipo	C (2)	Cuestionario	Para personas de 12 o más años; para personas menores de 12 años
Rango	{03}	Sección y/o apartado	De mayores, Sección X, Pregunta 6; de menores Sección II, Pregunta 7
Definición	Recibe atención médica en el IMSS.	Número de pregunta	
		Pregunta textual	¿En dónde se atendió?
Valor	Etiqueta		
03	Seguro Social o IMSS		
Nota: Esta pregunta es igual en las secciones, solo cambia el número de pregunta.			
#105 servmed_4: Atención en IMSS-Bienestar			
Tipo	C (2)	Cuestionario	Para personas de 12 o más años; para personas menores de 12 años
Rango	{04}	Sección y/o apartado	De mayores, Sección X, Pregunta 6; de menores Sección II, Pregunta 7
Definición	Recibe atención médica en IMSS-Bienestar.	Número de pregunta	
		Pregunta textual	¿En dónde se atendió?
Valor	Etiqueta		
04	IMSS-BIENESTAR		
Nota: Esta pregunta es igual en las secciones, solo cambia el número de pregunta.			
#106 servmed_5: Atención en ISSSTE			
Tipo	C (2)	Cuestionario	Para personas de 12 o más años; para personas menores de 12 años
Rango	{05}	Sección y/o apartado	De mayores, Sección X, Pregunta 6; de menores Sección II, Pregunta 7
Definición	Recibe atención médica en ISSSTE.	Número de pregunta	
		Pregunta textual	¿En dónde se atendió?
Valor	Etiqueta		
05	ISSSTE		
Nota: Esta pregunta es igual en las secciones, solo cambia el número de pregunta.			
#107 servmed_6: Atención en ISSSTE estatal			
Tipo	C (2)	Cuestionario	Para personas de 12 o más años; para personas menores de 12 años
Rango	{06}	Sección y/o apartado	De mayores, Sección X, Pregunta 6; de menores Sección II, Pregunta 7
Definición	Recibe atención médica en ISSSTE estatal.	Número de pregunta	
		Pregunta textual	¿En dónde se atendió?
Valor	Etiqueta		
06	ISSSTE estatal		
Nota: Esta pregunta es igual en las secciones, solo cambia el número de pregunta.			

(Continúa)

#108 servmed_7: Atención médica en otra institución pública			
Tipo	C (2)	Cuestionario	Para personas de 12 o más años; para personas menores de 12 años
Rango	{07}	Sección y/o apartado	De mayores, Sección X, Pregunta 6; de menores Sección II, Pregunta 7
Definición	Recibe atención médica en otra institución pública .	Número de pregunta	
		Pregunta textual	¿En dónde se atendió?
	Etiqueta		
07	Otro servicio médico público (PEMEX, Defensa, Marina, DIF, INI)		
Nota: Esta pregunta es igual en las secciones, solo cambia el número de pregunta.			
#109 servmed_8: Atención en consultorios privados			
Tipo	C (2)	Cuestionario	Para personas de 12 o más años; para personas menores de 12 años
Rango	{08}	Sección y/o apartado	De mayores, Sección X, Pregunta 6; de menores Sección II, Pregunta 7
Definición	Recibe atención médica en consultorios privados.	Número de pregunta	
		Pregunta textual	¿En dónde se atendió?
Valor	Etiqueta		
08	Consultorios y hospitales privados		
Nota: Esta pregunta es igual en las secciones, solo cambia el número de pregunta.			
#110 servmed_9: Atención en consultorios de farmacias			
Tipo	C (2)	Cuestionario	Para personas de 12 o más años; para personas menores de 12 años
Rango	{09}	Sección y/o apartado	De mayores, Sección X, Pregunta 6; de menores Sección II, Pregunta 7
Definición	Recibe atención médica en consultorios de farmacias.	Número de pregunta	
		Pregunta textual	¿En dónde se atendió?
Valor	Etiqueta		
09	Consultorio de farmacias		
Nota: Esta pregunta es igual en las secciones, solo cambia el número de pregunta.			
#111 servmed_10: Atención con curandero			
Tipo	C (2)	Cuestionario	Para personas de 12 o más años; para personas menores de 12 años
Rango	{10}	Sección y/o apartado	De mayores, Sección X, Pregunta 6; de menores Sección II, Pregunta 7
Definición	Recibe atención médica con curandero.	Número de pregunta	
		Pregunta textual	¿En dónde se atendió?
Valor	Etiqueta		
10	Curandero, hierbero, comadrona, brujo, etcétera		
Nota: Esta pregunta es igual en las secciones, solo cambia el número de pregunta.			

(Continúa)



#112 servmed_11: Atención en otro lugar			
Tipo	C (2)	Cuestionario	Para personas de 12 o más años; para personas menores de 12 años
Rango	{11}	Sección y/o apartado	De mayores, Sección X, Pregunta 6; de menores Sección II, Pregunta 7
Definición	Recibe atención médica en otro lugar.	Número de pregunta	
		Pregunta textual	¿En dónde se atendió?
Valor	Etiqueta		
11	Otro		
Nota: Esta pregunta es igual en las secciones, solo cambia el número de pregunta.			
#113 hh_lug: Horas de traslado			
Tipo	N (2)	Cuestionario	Para personas de 12 o más años; para personas menores de 12 años
Rango		Sección y/o apartado	De mayores, Sección X, Pregunta 7; de menores Sección II, Pregunta 8
Definición	Horas de traslado para recibir atención médica.	Número de pregunta	
		Pregunta textual	¿Cuánto tiempo tardó en llegar al lugar donde se atendió?
Nota: Esta pregunta es igual en las secciones, solo cambia el número de pregunta. El valor -1, representa un dato “no especificado”.			
#114 mm_lug: Minutos de traslado			
Tipo	N (2)	Cuestionario	Para personas de 12 o más años; para personas menores de 12 años
Rango		Sección y/o apartado	De mayores, Sección X, Pregunta 7; de menores Sección II, Pregunta 8
Definición	Minutos de traslado para recibir atención médica.	Número de pregunta	
		Pregunta textual	¿Cuánto tiempo tardó en llegar al lugar donde se atendió?
Nota: Esta pregunta es igual en las secciones, solo cambia el número de pregunta. El valor -1, representa un dato “no especificado”.			
#115 hh_esp: Hora de espera			
Tipo	N (2)	Cuestionario	Para personas de 12 o más años; para personas menores de 12 años
Rango		Sección y/o apartado	De mayores, Sección X, Pregunta 8; de menores Sección II, Pregunta 9
Definición	Horas de espera para recibir atención médica.	Número de pregunta	
		Pregunta textual	Cuando llegó al lugar, ¿cuánto tiempo tuvo que esperar para ser atendido?
Nota: Esta pregunta es igual en las secciones, solo cambia el número de pregunta. El valor -1, representa un dato “no especificado”.			
#116 mm_esp: Minutos de espera			
Tipo	N (2)	Cuestionario	Para personas de 12 o más años; para personas menores de 12 años
Rango		Sección y/o apartado	De mayores, Sección X, Pregunta 8; de menores Sección II, Pregunta 9
Definición	Minutos de espera para recibir atención médica.	Número de pregunta	
		Pregunta textual	Cuando llegó al lugar, ¿cuánto tiempo tuvo que esperar para ser atendido?
Nota: Esta pregunta es igual en las secciones, solo cambia el número de pregunta.			

(Continúa)

#117 pagoaten_1: Pago por consulta			
Tipo	C (1)	Cuestionario	Para personas de 12 o más años; para personas menores de 12 años
Rango	{1}	Sección y/o apartado	De mayores, Sección X, Pregunta 9; de menores Sección II, Pregunta 10
Definición	Pago por consulta en su atención médica.	Número de pregunta	
		Pregunta textual	En aquella ocasión, ¿tuvo que pagar por algunos de los siguientes rubros?
Valor	Etiqueta		
1	Consulta		
Nota: Esta pregunta es igual en las secciones, solo cambia el número de pregunta.			
#118 pagoaten_2: Pago por medicamentos			
Tipo	C (1)	Cuestionario	Para personas de 12 o más años; para personas menores de 12 años
Rango	{2}	Sección y/o apartado	De mayores, Sección X, Pregunta 9; de menores Sección II, Pregunta 10
Definición	Pago por medicamentos en su atención médica.	Número de pregunta	
		Pregunta textual	En aquella ocasión, ¿tuvo que pagar por algunos de los siguientes rubros?
Valor	Etiqueta		
2	Medicamentos		
Nota: Esta pregunta es igual en las secciones, solo cambia el número de pregunta.			
#119 pagoaten_3: Pago por estudios de laboratorio			
Tipo	C (1)	Cuestionario	Para personas de 12 o más años; para personas menores de 12 años
Rango	{3}	Sección y/o apartado	De mayores, Sección X, Pregunta 9; de menores Sección II, Pregunta 10
Definición	Pago por estudios de laboaratorio en su atención médica.	Número de pregunta	
		Pregunta textual	En aquella ocasión, ¿tuvo que pagar por algunos de los siguientes rubros?
Valor	Etiqueta		
3	Estudios de laboratorio		
Nota: Esta pregunta es igual en las secciones, solo cambia el número de pregunta.			
#120 pagoaten_4: Pago por hospitalización			
Tipo	C (1)	Cuestionario	Para personas de 12 o más años; para personas menores de 12 años
Rango	{4}	Sección y/o apartado	De mayores, Sección X, Pregunta 9; de menores Sección II, Pregunta 10
Definición	Pago por hospitalización en su atención médica.	Número de pregunta	
		Pregunta textual	En aquella ocasión, ¿tuvo que pagar por algunos de los siguientes rubros?
Valor	Etiqueta		
4	Hospitalización		
Nota: Esta pregunta es igual en las secciones, solo cambia el número de pregunta.			

(Continúa)

#121 pagoaten_5: Pago por instrumental médico			
Tipo	C (1)	Cuestionario	Para personas de 12 o más años; para personas menores de 12 años
Rango	{5}	Sección y/o apartado	De mayores, Sección X, Pregunta 9; de menores Sección II, Pregunta 10
Definición	Pago por instrumento médico en su atención médica.	Número de pregunta	
		Pregunta textual	En aquella ocasión, ¿tuvo que pagar por algunos de los siguientes rubros?
Valor	Etiqueta		
5	Instrumental médico		
Nota: Esta pregunta es igual en las secciones, solo cambia el número de pregunta.			
#122 pagoaten_6: Otro pago			
Tipo	C (1)	Cuestionario	Para personas de 12 o más años; para personas menores de 12 años
Rango	{6}	Sección y/o apartado	De mayores, Sección X, Pregunta 9; de menores Sección II, Pregunta 10
Definición	Otro pago en su atención médica.	Número de pregunta	
		Pregunta textual	En aquella ocasión, ¿tuvo que pagar por algunos de los siguientes rubros?
Valor	Etiqueta		
6	Otro		
Nota: Esta pregunta es igual en las secciones, solo cambia el número de pregunta.			
#123 pagoaten_7: No pagó por atención médica			
Tipo	C (1)	Cuestionario	Para personas de 12 o más años; para personas menores de 12 años
Rango	{7}	Sección y/o apartado	De mayores, Sección X, Pregunta 9; de menores Sección II, Pregunta 10
Definición	No pagó nada en su atención médica.	Número de pregunta	
		Pregunta textual	En aquella ocasión, ¿tuvo que pagar por algunos de los siguientes rubros?
Valor	Etiqueta		
7	No pagó nada		
Nota: Esta pregunta es igual en las secciones, solo cambia el número de pregunta.			
#124 noatenc_1: No hay donde atenderse			
Tipo	C (2)	Cuestionario	Para personas de 12 o más años; para personas menores de 12 años
Rango	{01}	Sección y/o apartado	De mayores, Sección X, Pregunta 10; de menores Sección II, Pregunta 11
Definición	No hay donde atenderse, ese es el motivo por el cual la gente no se atiende cuando lo requiere.	Número de pregunta	
		Pregunta textual	¿Por qué no buscó atención médica?
Valor	Etiqueta		
01	No hay donde atenderse		
Nota: Esta pregunta es igual en las secciones, solo cambia el número de pregunta.			

(Continúa)

#125 noatenc_2: Sin atención por falta de dinero			
Tipo	C (2)	Cuestionario	Para personas de 12 o más años; para personas menores de 12 años
Rango	{02}	Sección y/o apartado	De mayores, Sección X, Pregunta 10; de menores Sección II, Pregunta 11
Definición	Sin atención por falra de dinero, ese es el motivo por el cual la gente no se atiende cuando lo requiere.	Número de pregunta	
		Pregunta textual	¿Por qué no buscó atención médica?
Valor	Etiqueta		
02	No tenía dinero		
Nota: Esta pregunta es igual en las secciones, solo cambia el número de pregunta.			
#126 noatenc_3: Unidad médica lejana			
Tipo	C (2)	Cuestionario	Para personas de 12 o más años; para personas menores de 12 años
Rango	{03}	Sección y/o apartado	De mayores, Sección X, Pregunta 10; de menores Sección II, Pregunta 11
Definición	Unidad médica lejana, ese es el motivo por el cual la gente no se atiende cuando lo requiere.	Número de pregunta	
		Pregunta textual	¿Por qué no buscó atención médica?
Valor	Etiqueta		
03	La clínica u hospital queda lejos		
Nota: Esta pregunta es igual en las secciones, solo cambia el número de pregunta.			
#127 noatenc_4: No lo atienden			
Tipo	C (2)	Cuestionario	Para personas de 12 o más años; para personas menores de 12 años
Rango	{04}	Sección y/o apartado	De mayores, Sección X, Pregunta 10; de menores Sección II, Pregunta 11
Definición	No lo atienden, ese es el motivo por el cual la gente no se atiende cuando lo requiere.	Número de pregunta	
		Pregunta textual	¿Por qué no buscó atención médica?
Valor	Etiqueta		
04	No lo(la) atienden aunque vaya a la unidad médica		
Nota: Esta pregunta es igual en las secciones, solo cambia el número de pregunta.			
#128 noatenc_5: No le tiene confianza			
Tipo	C (2)	Cuestionario	Para personas de 12 o más años; para personas menores de 12 años
Rango	{05}	Sección y/o apartado	De mayores, Sección X, Pregunta 10; de menores Sección II, Pregunta 11
Definición	No le tiene confianza, ese es el motivo por el cual la gente no se atiende cuando lo requiere.	Número de pregunta	
		Pregunta textual	¿Por qué no buscó atención médica?
Valor	Etiqueta		
05	No le tiene confianza al personal de la unidad médica		
Nota: Esta pregunta es igual en las secciones, solo cambia el número de pregunta.			

(Continúa)

#129 noatenc_6: Lo tratan mal			
Tipo	C (2)	Cuestionario	Para personas de 12 o más años; para personas menores de 12 años
Rango	{06}	Sección y/o apartado	De mayores, Sección X, Pregunta 10; de menores Sección II, Pregunta 11
Definición	Lo tratan mal, ese es el motivo por el cual la gente no se atiende cuando lo requiere.	Número de pregunta	
		Pregunta textual	¿Por qué no buscó atención médica?
Valor	Etiqueta		
06	Lo(la) trataron mal donde se atiende		
Nota: Esta pregunta es igual en las secciones, solo cambia el número de pregunta.			
#130 noatenc_7: No hablan la misma lengua			
Tipo	C (2)	Cuestionario	Para personas de 12 o más años; para personas menores de 12 años
Rango	{07}	Sección y/o apartado	De mayores, Sección X, Pregunta 10; de menores Sección II, Pregunta 11
Definición	No hablan la misma lengua, ese es el motivo por el cual la gente no se atiende cuando lo requiere.	Número de pregunta	
		Pregunta textual	¿Por qué no buscó atención médica?
Valor	Etiqueta		
07	No hablan la misma lengua que usted		
Nota: Esta pregunta es igual en las secciones, solo cambia el número de pregunta.			
#131 noatenc_8: Hay que esperar mucho			
Tipo	C (2)	Cuestionario	Para personas de 12 o más años; para personas menores de 12 años
Rango	{08}	Sección y/o apartado	De mayores, Sección X, Pregunta 10; de menores Sección II, Pregunta 11
Definición	Hay que esperar mucho, ese es el motivo por el cual la gente no se atiende cuando lo requiere.	Número de pregunta	
		Pregunta textual	¿Por qué no buscó atención médica?
Valor	Etiqueta		
08	Hay que esperar mucho para ser atendido(a)		
Nota: Esta pregunta es igual en las secciones, solo cambia el número de pregunta.			
#132 noatenc_9: No le dan medicamento			
Tipo	C (2)	Cuestionario	Para personas de 12 o más años; para personas menores de 12 años
Rango	{09}	Sección y/o apartado	De mayores, Sección X, Pregunta 10; de menores Sección II, Pregunta 11
Definición	No le dan medicamento, ese es el motivo por el cual la gente no se atiende cuando lo requiere.	Número de pregunta	
		Pregunta textual	¿Por qué no buscó atención médica?
Valor	Etiqueta		
09	No le dan el medicamento que necesita		
Nota: Esta pregunta es igual en las secciones, solo cambia el número de pregunta.			

(Continúa)

#133 noatenc_10: Sin atención por unidad cerrada			
Tipo	C (2)	Cuestionario	Para personas de 12 o más años; para personas menores de 12 años
Rango	{10}	Sección y/o apartado	De mayores, Sección X, Pregunta 10; de menores Sección II, Pregunta 11
Definición	Sin atención por unidad cerrada, ese es el motivo por el cual la gente no se atiende cuando lo requiere.	Número de pregunta	
		Pregunta textual	¿Por qué no buscó atención médica?
Valor	Etiqueta		
10	La unidad médica no estaba abierta		
Nota: Esta pregunta es igual en las secciones, solo cambia el número de pregunta.			
#134 noatenc_11: No hubo médicos			
Tipo	C (2)	Cuestionario	Para personas de 12 o más años; para personas menores de 12 años
Rango	{11}	Sección y/o apartado	De mayores, Sección X, Pregunta 10; de menores Sección II, Pregunta 11
Definición	No hubo médicos, ese es el motivo por el cual la gente no se atiende cuando lo requiere.	Número de pregunta	
		Pregunta textual	¿Por qué no buscó atención médica?
Valor	Etiqueta		
11	No había médico en la unidad		
Nota: Esta pregunta es igual en las secciones, solo cambia el número de pregunta.			
#135 noatenc_12: Se lo impidieron			
Tipo	C (2)	Cuestionario	Para personas de 12 o más años; para personas menores de 12 años
Rango	{12}	Sección y/o apartado	De mayores, Sección X, Pregunta 10; de menores Sección II, Pregunta 11
Definición	Se lo impidieron, ese es el motivo por el cual la gente no se atiende cuando lo requiere.	Número de pregunta	
		Pregunta textual	¿Por qué no buscó atención médica?
Valor	Etiqueta		
12	Se lo impidió un integrante del hogar		
Nota: Esta pregunta es igual en las secciones, solo cambia el número de pregunta.			
#136 noatenc_13: Falta de tiempo			
Tipo	C (2)	Cuestionario	Para personas de 12 o más años; para personas menores de 12 años
Rango	{13}	Sección y/o apartado	De mayores, Sección X, Pregunta 10; de menores Sección II, Pregunta 11
Definición	Falta de tiempo, ese es el motivo por el cual la gente no se atiende cuando lo requiere.	Número de pregunta	
		Pregunta textual	¿Por qué no buscó atención médica?
Valor	Etiqueta		
13	No tuvo tiempo		
Nota: Esta pregunta es igual en las secciones, solo cambia el número de pregunta.			

(Continúa)

#137 noatenc_14: No hubo quién lo llevara			
Tipo	C (2)	Cuestionario	Para personas de 12 o más años; para personas menores de 12 años
Rango	{14}	Sección y/o apartado	De mayores, Sección X, Pregunta 10; de menores Sección II, Pregunta 11
Definición	No hubo quién o llevara, ese es el motivo por el cual la gente no se atiende cuando lo requiere.	Número de pregunta	
		Pregunta textual	¿Por qué no buscó atención médica?
Valor	Etiqueta		
14	No hubo quién lo llevara		
Nota: Esta pregunta es igual en las secciones, solo cambia el número de pregunta.			
#138 noatenc_15: No era necesario			
Tipo	C (2)	Cuestionario	Para personas de 12 o más años; para personas menores de 12 años
Rango	{15}	Sección y/o apartado	De mayores, Sección X, Pregunta 10; de menores Sección II, Pregunta 11
Definición	No era necesario, ese es el motivo por el cual la gente no se atiende cuando lo requiere.	Número de pregunta	
		Pregunta textual	¿Por qué no buscó atención médica?
Valor	Etiqueta		
15	No quiso o no era necesario		
Nota: Esta pregunta es igual en las secciones, solo cambia el número de pregunta.			
#139 noatenc_16: Se automedicó			
Tipo	C (2)	Cuestionario	Para personas de 12 o más años; para personas menores de 12 años
Rango	{16}	Sección y/o apartado	De mayores, Sección X, Pregunta 10; de menores Sección II, Pregunta 11
Definición	Se automedicó, ese es el motivo por el cual la gente no se atiende cuando lo requiere.	Número de pregunta	
		Pregunta textual	¿Por qué no buscó atención médica?
Valor	Etiqueta		
16	Se automedicó o autorecetó		
Nota: Esta pregunta es igual en las secciones, solo cambia el número de pregunta.			
#140 norecib_1: Sin atención centro de salud			
Tipo	C (2)	Cuestionario	Para personas de 12 o más años; para personas menores de 12 años
Rango	{01}	Sección y/o apartado	De mayores, Sección X, Pregunta 11; de menores Sección II, Pregunta 12
Definición	No recibió atención en el centro de salud (Secretaría de Salud).	Número de pregunta	
		Pregunta textual	¿En qué institución buscó atención y no la recibió?
Valor	Etiqueta		
01	Centros de salud (Secretaría de Salud)		
Nota: Esta pregunta es igual en las secciones, solo cambia el número de pregunta.			

(Continúa)

#141 norecib_2: Sin atención hospital o instituto			
Tipo	C (2)	Cuestionario	Para personas de 12 o más años; para personas menores de 12 años
Rango	{02}	Sección y/o apartado	De mayores, Sección X, Pregunta 11; de menores Sección II, Pregunta 12
Definición	No recibió atención en el hospital o instituto (Secretaría de Salud).	Número de pregunta	
		Pregunta textual	¿En qué institución buscó atención y no la recibió?
Valor	Etiqueta		
02	Hospital o instituto (Secretaría de Salud)		
Nota: Esta pregunta es igual en las secciones, solo cambia el número de pregunta.			
#142 norecib_3: Sin atención IMSS			
Tipo	C (2)	Cuestionario	Para personas de 12 o más años; para personas menores de 12 años
Rango	{03}	Sección y/o apartado	De mayores, Sección X, Pregunta 11; de menores Sección II, Pregunta 12
Definición	No recibió atención en el Seguro Social o IMSS.	Número de pregunta	
		Pregunta textual	¿En qué institución buscó atención y no la recibió?
Valor	Etiqueta		
03	Seguro Social o IMSS		
Nota: Esta pregunta es igual en las secciones, solo cambia el número de pregunta.			
#143 norecib_4: Sin atención IMSS-Bienestar			
Tipo	C (2)	Cuestionario	Para personas de 12 o más años; para personas menores de 12 años
Rango	{04}	Sección y/o apartado	De mayores, Sección X, Pregunta 11; de menores Sección II, Pregunta 12
Definición	No recibió atención en el IMSS-BIENESTAR.	Número de pregunta	
		Pregunta textual	¿En qué institución buscó atención y no la recibió?
Valor	Etiqueta		
04	IMSS-BIENESTAR		
Nota: Esta pregunta es igual en las secciones, solo cambia el número de pregunta.			
#144 norecib_5: Sin atención ISSSTE			
Tipo	C (2)	Cuestionario	Para personas de 12 o más años; para personas menores de 12 años
Rango	{05}	Sección y/o apartado	De mayores, Sección X, Pregunta 11; de menores Sección II, Pregunta 12
Definición	No recibió atención en el ISSSTE.	Número de pregunta	
		Pregunta textual	¿En qué institución buscó atención y no la recibió?
Valor	Etiqueta		
05	ISSSTE		
Nota: Esta pregunta es igual en las secciones, solo cambia el número de pregunta.			

(Continúa)



#145 norecib_6: Sin atención ISSSTE estatal			
Tipo	C (2)	Cuestionario	Para personas de 12 o más años; para personas menores de 12 años
Rango	{06}	Sección y/o apartado	De mayores, Sección X, Pregunta 11; de menores Sección II, Pregunta 12
Definición	No recibió atención en el ISSSTE estatal.	Número de pregunta	
		Pregunta textual	¿En qué institución buscó atención y no la recibió?
Valor	Etiqueta		
06	ISSSTE estatal		
Nota: Esta pregunta es igual en las secciones, solo cambia el número de pregunta.			
#146 norecib_7: Sin atención otro servicio médico público			
Tipo	C (2)	Cuestionario	Para personas de 12 o más años; para personas menores de 12 años
Rango	{07}	Sección y/o apartado	De mayores, Sección X, Pregunta 11; de menores Sección II, Pregunta 12
Definición	No recibió atención en el servicio médico público (PEMEX, Defensa, Marina, DIF, INI).	Número de pregunta	
		Pregunta textual	¿En qué institución buscó atención y no la recibió?
Valor	Etiqueta		
07	Otro servicio médico público (PEMEX, Defensa, Marina, DIF, INI)		
Nota: Esta pregunta es igual en las secciones, solo cambia el número de pregunta.			
#147 norecib_8: Sin atención consultorios privados			
Tipo	C (2)	Cuestionario	Para personas de 12 o más años; para personas menores de 12 años
Rango	{08}	Sección y/o apartado	De mayores, Sección X, Pregunta 11; de menores Sección II, Pregunta 12
Definición	No recibió atención en el consultorio y hospital privado.	Número de pregunta	
		Pregunta textual	¿En qué institución buscó atención y no la recibió?
Valor	Etiqueta		
08	Consultorios y hospitales privados		
Nota: Esta pregunta es igual en las secciones, solo cambia el número de pregunta.			
#148 norecib_9: Sin atención consultorio de farmacias			
Tipo	C (2)	Cuestionario	Para personas de 12 o más años; para personas menores de 12 años
Rango	{09}	Sección y/o apartado	De mayores, Sección X, Pregunta 11; de menores Sección II, Pregunta 12
Definición	No recibió atención en el consultorio de farmacias.	Número de pregunta	
		Pregunta textual	¿En qué institución buscó atención y no la recibió?
Valor	Etiqueta		
09	Consultorio de farmacias		
Nota: Esta pregunta es igual en las secciones, solo cambia el número de pregunta.			

(Continúa)

#149 norecib_10: Sin atención curandero			
Tipo	C (2)	Cuestionario	Para personas de 12 o más años; para personas menores de 12 años
Rango	{10}	Sección y/o apartado	De mayores, Sección X, Pregunta 11; de menores Sección II, Pregunta 12
Definición	No recibió atención en el curandero, hierbero, comadrona, brujo, etcétera.	Número de pregunta	
		Pregunta textual	¿En qué institución buscó atención y no la recibió?
Valor	Etiqueta		
10	Curandero, hierbero, comadrona, brujo, etcétera		
Nota: Esta pregunta es igual en las secciones, solo cambia el número de pregunta.			
#150 norecib_11: Sin atención otro lugar			
Tipo	C (2)	Cuestionario	Para personas de 12 o más años; para personas menores de 12 años
Rango	{11}	Sección y/o apartado	De mayores, Sección X, Pregunta 11; de menores Sección II, Pregunta 12
Definición	No recibió atención médica en otro lugar.	Número de pregunta	
		Pregunta textual	¿En qué institución buscó atención y no la recibió?
Valor	Etiqueta		
11	Otro		
Nota: Esta pregunta es igual en las secciones, solo cambia el número de pregunta.			
#151 razon_1: No tenía dinero			
Tipo	C (2)	Cuestionario	Para personas de 12 o más años; para personas menores de 12 años
Rango	{01}	Sección y/o apartado	De mayores, Sección X, Pregunta 12; de menores Sección II, Pregunta 13
Definición	El motivo por el cual no lo atendieron fue porque no tenía dinero.	Número de pregunta	
		Pregunta textual	¿Qué razón le dieron para no atenderla(o)?
Valor	Etiqueta		
01	No tenía dinero		
Nota: Esta pregunta es igual en las secciones, solo cambia el número de pregunta.			
#152 razon_2: No entendía su lengua			
Tipo	C (2)	Cuestionario	Para personas de 12 o más años; para personas menores de 12 años
Rango	{02}	Sección y/o apartado	De mayores, Sección X, Pregunta 12; de menores Sección II, Pregunta 13
Definición	El motivo por el cual no lo atendieron fue porque no entendía su lengua.	Número de pregunta	
		Pregunta textual	¿Qué razón le dieron para no atenderla(o)?
Valor	Etiqueta		
02	No entendía su lengua		
Nota: Esta pregunta es igual en las secciones, solo cambia el número de pregunta.			

(Continúa)

#153 razon_3: No quisieron			
Tipo	C (2)	Cuestionario	Para personas de 12 o más años; para personas menores de 12 años
Rango	{03}	Sección y/o apartado	De mayores, Sección X, Pregunta 12; de menores Sección II, Pregunta 13
Definición	El motivo por el cual no lo atendieron fue porque no quisieron.	Número de pregunta	
		Pregunta textual	¿Qué razón le dieron para no atenderla(o)?
Valor	Etiqueta		
03	No quisieron		
Nota: Esta pregunta es igual en las secciones, solo cambia el número de pregunta.			
#154 razon_4: Dijeron que no era necesario			
Tipo	C (2)	Cuestionario	Para personas de 12 o más años; para personas menores de 12 años
Rango	{04}	Sección y/o apartado	De mayores, Sección X, Pregunta 12; de menores Sección II, Pregunta 13
Definición	El motivo por el cual no lo atendieron fue porque dijeron que no era necesario.	Número de pregunta	
		Pregunta textual	¿Qué razón le dieron para no atenderla(o)?
Valor	Etiqueta		
04	Dijeron que no era necesario		
Nota: Esta pregunta es igual en las secciones, solo cambia el número de pregunta.			
#155 razon_5: No tenían tiempo			
Tipo	C (2)	Cuestionario	Para personas de 12 o más años; para personas menores de 12 años
Rango	{05}	Sección y/o apartado	De mayores, Sección X, Pregunta 12; de menores Sección II, Pregunta 13
Definición	El motivo por el cual no lo atendieron fue porque no tenían tiempo.	Número de pregunta	
		Pregunta textual	¿Qué razón le dieron para no atenderla(o)?
Valor	Etiqueta		
05	No tenían tiempo		
Nota: Esta pregunta es igual en las secciones, solo cambia el número de pregunta.			
#156 razon_6: Razón por unidad médica cerrada			
Tipo	C (2)	Cuestionario	Para personas de 12 o más años; para personas menores de 12 años
Rango	{06}	Sección y/o apartado	De mayores, Sección X, Pregunta 12; de menores Sección II, Pregunta 13
Definición	El motivo por el cual no lo atendieron fue porque la unidad médica estaba cerrada.	Número de pregunta	
		Pregunta textual	¿Qué razón le dieron para no atenderla(o)?
Valor	Etiqueta		
06	La unidad médica estaba cerrada		
Nota: Esta pregunta es igual en las secciones, solo cambia el número de pregunta.			

(Continúa)

#157 razon_7: Cita hasta mucho tiempo después			
Tipo	C (2)	Cuestionario	Para personas de 12 o más años; para personas menores de 12 años
Rango	{07}	Sección y/o apartado	De mayores, Sección X, Pregunta 12; de menores Sección II, Pregunta 13
Definición	El motivo por el cual no lo atendieron fue porque le dieron cita hasta mucho tiempo después.	Número de pregunta	
		Pregunta textual	¿Qué razón le dieron para no atenderla(o)?
Valor	Etiqueta		
07	Le dieron cita hasta mucho tiempo después		
Nota: Esta pregunta es igual en las secciones, solo cambia el número de pregunta.			
#158 razon_8: No había médico			
Tipo	C (2)	Cuestionario	Para personas de 12 o más años; para personas menores de 12 años
Rango	{08}	Sección y/o apartado	De mayores, Sección X, Pregunta 12; de menores Sección II, Pregunta 13
Definición	El motivo por el cual no lo atendieron fue porque no había médico.	Número de pregunta	
		Pregunta textual	¿Qué razón le dieron para no atenderla(o)?
Valor	Etiqueta		
08	No había médico en la unidad		
Nota: Esta pregunta es igual en las secciones, solo cambia el número de pregunta.			
#159 razon_9: No le dieron ninguna razón			
Tipo	C (2)	Cuestionario	Para personas de 12 o más años; para personas menores de 12 años
Rango	{09}	Sección y/o apartado	De mayores, Sección X, Pregunta 12; de menores Sección II, Pregunta 13
Definición	No le dieron ninguna razón para no atenderla.	Número de pregunta	
		Pregunta textual	¿Qué razón le dieron para no atenderla(o)?
Valor	Etiqueta		
09	No le dieron ninguna razón		
Nota: Esta pregunta es igual en las secciones, solo cambia el número de pregunta.			
#160 razon_10: El personal dijo que no era necesario			
Tipo	C (2)	Cuestionario	Para personas de 12 o más años; para personas menores de 12 años
Rango	{10}	Sección y/o apartado	De mayores, Sección X, Pregunta 12; de menores Sección II, Pregunta 13
Definición	El motivo por el cual no lo atendieron fue porque el personal de la unidad le dijo que no era necesario que se atendiera.	Número de pregunta	
		Pregunta textual	¿Qué razón le dieron para no atenderla(o)?
Valor	Etiqueta		
10	El personal de la unidad le dijo que no era necesario que se atendiera		
Nota: Esta pregunta es igual en las secciones, solo cambia el número de pregunta.			

(Continúa)

#161 razon_11: Otra razón de no atención			
Tipo	C (2)	Cuestionario	Para personas de 12 o más años; para personas menores de 12 años
Rango	{11}	Sección y/o apartado	De mayores, Sección X, Pregunta 12; de menores Sección II, Pregunta 13
Definición	Otra razón por la cual no se le dio atención médica.	Número de pregunta	
		Pregunta textual	¿Qué razón le dieron para no atenderla(o)?
Valor	Etiqueta		
11	Otro		
Nota: Esta pregunta es igual en las secciones, solo cambia el número de pregunta.			
#162 diabetes: Diabetes			
Tipo	C (1)	Cuestionario	Para personas de 12 o más años
Rango	{1, 2}	Sección y/o apartado	Sección X
Definición	Las personas que han tenido acceso a servicios médicos preventivos asociados a la diabetes.	Número de pregunta	13
		Pregunta textual	¿En los últimos 12 meses le han tomado alguna muestra de sangre mediante punción de alguno de sus dedos para detección de diabetes?
Valor	Etiqueta		
1	Sí		
2	No		
#163 pres_alta: Presión alta			
Tipo	C (1)	Cuestionario	Para personas de 12 o más años
Rango	{1, 2}	Sección y/o apartado	Sección X
Definición	Las personas que han tenido acceso a servicios médicos preventivos asociados a problemas cardíacos.	Número de pregunta	14
		Pregunta textual	¿En los últimos 12 meses le han medido a usted su presión arterial?
Valor	Etiqueta		
1	Sí		
2	No		
#164 peso: Control de peso y talla			
Tipo	C (1)	Cuestionario	Para personas de 12 o más años; para personas menores de 12 años
Rango	{1, 2}	Sección y/o apartado	De mayores, Sección X, Pregunta 15 de menores Sección II, Pregunta 3
Definición	Las personas que están siendo pesadas y medidas con objetivos de control médico, de cuidado de la salud o de vigilancia del desarrollo de la persona.	Número de pregunta	
		Pregunta textual	¿En los últimos 12 meses, algún médico o enfermera lo ha pesado y medido?
Valor	Etiqueta		
1	Sí		
2	No		
Nota: Esta pregunta es igual en las secciones, solo cambia el número de pregunta.			
#165 segvol_1: Seguro voluntario SAR, AFORE			
Tipo	C (1)	Cuestionario	Para personas de 12 o más años
Rango	{1}	Sección y/o apartado	Sección X
Definición	SAR, AFORE o fondo de pensiones es el tipo de seguro que el integrante del hogar ha contratado voluntariamente.	Número de pregunta	16
		Pregunta textual	¿Tiene usted contratado voluntariamente un...
Valor	Etiqueta		
1	SAR, AFORE o fondo de pensiones		

(Continúa)

#166 segvol_2: Seguro voluntario de gastos médicos			
Tipo	C (1)	Cuestionario	Para personas de 12 o más años
Rango	{2}	Sección y/o apartado	Sección X
Definición	Seguro privado de gastos médicos es el tipo de seguro que el integrante del hogar ha contratado voluntariamente.	Número de pregunta	16
		Pregunta textual	¿ Tiene usted contratado voluntariamente un...
Valor	Etiqueta		
2	Seguro privado de gastos médicos		
#167 segvol_3: Seguro voluntario de vida			
Tipo	C (1)	Cuestionario	Para personas de 12 o más años
Rango	{3}	Sección y/o apartado	Sección X
Definición	Seguro de vida es el tipo de seguro que el integrante del hogar ha contratado voluntariamente.	Número de pregunta	16
		Pregunta textual	¿ Tiene usted contratado voluntariamente un...
Valor	Etiqueta		
3	Seguro de vida		
#168 segvol_4: Seguro voluntario de invalidez			
Tipo	C (1)	Cuestionario	Para personas de 12 o más años
Rango	{4}	Sección y/o apartado	Sección X
Definición	Seguro de invalidez es el tipo de seguro que el integrante del hogar ha contratado voluntariamente.	Número de pregunta	16
		Pregunta textual	¿ Tiene usted contratado voluntariamente un...
Valor	Etiqueta		
4	Seguro de invalidez		
#169 segvol_5: Otro tipo de seguro voluntario			
Tipo	C (1)	Cuestionario	Para personas de 12 o más años
Rango	{5}	Sección y/o apartado	Sección X
Definición	Otro tipo de seguro que el integrante del hogar ha contratado voluntariamente.	Número de pregunta	16
		Pregunta textual	¿ Tiene usted contratado voluntariamente un...
Valor	Etiqueta		
5	Otro tipo de seguro		
#170 segvol_6: Ningún tipo de seguro voluntario			
Tipo	C (1)	Cuestionario	Para personas de 12 o más años
Rango	{6}	Sección y/o apartado	Sección X
Definición	Ningún tipo de seguro voluntario.	Número de pregunta	16
		Pregunta textual	¿ Tiene usted contratado voluntariamente un...
Valor	Etiqueta		
6	Ninguno de los anteriores		
#171 segvol_7: No sabe si tiene seguros			
Tipo	C (1)	Cuestionario	Para personas de 12 o más años
Rango	{7}	Sección y/o apartado	Sección X
Definición	Desconoce el tipo de seguro que el integrante del hogar tiene contratado.	Número de pregunta	16
		Pregunta textual	¿ Tiene usted contratado voluntariamente un...
Valor	Etiqueta		
7	No sabe		

(Continúa)

#172 hijos_viv: Hijos nacidos vivos			
Tipo	N (2)	Cuestionario	Para personas de 12 o más años
Rango		Sección y/o apartado	Sección X
Definición	Producto del embarazo que al momento de su extracción o expulsión dio alguna señal de vida, tal como movimiento, latido del corazón, llanto o respiro, aunque después haya muerto.	Número de pregunta	17
		Pregunta textual	En total, ¿cuántas hijas o hijos que nacieron vivos ha tenido?
#173 hijos_mue: Hijos fallecidos			
Tipo	N (2)	Cuestionario	Para personas de 12 o más años
Rango		Sección y/o apartado	Sección X
Definición	Hijos fallecidos que ha tenido la integrante del hogar de 12 años o más.	Número de pregunta	18
		Pregunta textual	¿De sus hijas e hijos cuántos han muerto?
#174 hijos_sob: Hijos sobrevivientes			
Tipo	N (2)	Cuestionario	Para personas de 12 o más años
Rango		Sección y/o apartado	Sección X
Definición	Hijos sobrevivientes que tiene la integrante del hogar de 12 años o más, independientemente de donde residan.	Número de pregunta	19
		Pregunta textual	¿Cuántas de sus hijas o hijos viven actualmente aunque no residan en esta vivienda?
#175 trabajo_mp: Trabajó el mes pasado			
Tipo	C (1)	Cuestionario	Para personas de 12 o más años
Rango	{1, 2}	Sección y/o apartado	Sección I
Definición	Es la situación que distingue a la población de 12 o más años de acuerdo con el desempeño o no de una actividad económica en el periodo de referencia, que permite clasificarla como parte de la Población Económicamente Activa (PEA) o como parte de la Población No Económicamente Activa (PNEA).	Número de pregunta	
		Pregunta textual	
Valor	Etiqueta		
1	Trabajó el mes pasado		
2	No trabajó el mes pasado		
Nota: Variable construida con las preguntas condición de ocupación y verificación de la ocupación.			
#176 motivo_aus: Motivo de ausencia al trabajo			
Tipo	C (2)	Cuestionario	Para personas de 12 o más años
Rango	{01,...,13}	Sección y/o apartado	Sección I
Definición	Motivo de ausencia, por el cual, el integrante del hogar no trabajó el mes pasado.	Número de pregunta	3
		Pregunta textual	¿Cuál es la razón principal por la que estuvo ausente de su trabajo el mes pasado?
Valor	Etiqueta		
01	Huelga o paro laboral		
02	Paro técnico		
03	Suspensión temporal de sus funciones		
04	Asistencia a cursos de capacitación		
05	Vacaciones		
06	Permiso, enfermedad o arreglo de asuntos personales		
07	Falta de vehículo o descompostura de máquina		
08	Falta de materias primas, financiamiento o clientes		
09	Mal tiempo o fenómeno natural		

(Continúa)

10	Término de temporada de trabajo o cultivo		
11	Comenzará un trabajo o negocio nuevo		
12	Otra razón		
13	Ninguna de las anteriores		
#177 act_pnea1: Primera actividad del integrante PNEA			
Tipo	C (1)	Cuestionario	Para personas de 12 o más años
Rango	{1,..., 6}	Sección y/o apartado	Sección I
Definición	Actividad o situación de las personas no económicamente activas.	Número de pregunta	
		Pregunta textual	¿Entonces el mes pasado...
Valor	Etiqueta		
1	Estuvo buscando trabajo		
2	Es pensionado o jubilado		
3	Se dedicó a los quehaceres del hogar		
4	Se dedicó a estudiar		
5	Es una persona con alguna limitación física o mental que le impide trabajar por el resto de su vida		
6	Está en otra situación diferente a las anteriores		
#178 act_pnea2: Segunda actividad del integrante PNEA			
Tipo	C (1)	Cuestionario	Para personas de 12 o más años
Rango	{2,..., 5}	Sección y/o apartado	Sección I
Definición	Actividad o situación de las personas no económicamente activas.	Número de pregunta	
		Pregunta textual	¿Entonces el mes pasado...
Valor	Etiqueta		
2	Es pensionado o jubilado		
3	Se dedicó a los quehaceres del hogar		
4	Se dedicó a estudiar		
5	Es una persona con alguna limitación física o mental que le impide trabajar por el resto de su vida		
#179 num_trabaj: Número de trabajos			
Tipo	C (1)	Cuestionario	Para personas de 12 o más años
Rango	{1, 2}	Sección y/o apartado	Sección I
Definición	Número de trabajos que los integrantes del hogar realizaron durante el mes pasado.	Número de pregunta	5
		Pregunta textual	¿Cuántos trabajos tuvo el mes pasado?
Valor	Etiqueta		
1	Solo 1		
2	Dos o más		
#180 c_futuro: Jóvenes construyendo el futuro			
Tipo	C (1)	Cuestionario	Para personas de 12 o más años
Rango	{1, 2}	Sección y/o apartado	Sección VII
Definición	Recibió ayuda del programa Jóvenes construyendo el futuro.	Número de pregunta	
		Pregunta textual	¿Recibió el programa Jóvenes Construyendo el Futuro?
Valor	Etiqueta		
1	Sí		
2	No		

(Continúa)



#181 ct_futuro: Jóvenes construyendo el futuro, código de trabajo			
Tipo	C (1)	Cuestionario	Para personas de 12 o más años
Rango	{1,..., 3, 8, 9}	Sección y/o apartado	Sección VII
Definición	Identifica en donde declaró el informante el ingreso recibido por el programa Jóvenes Construyendo el Futuro.	Número de pregunta	2.1
		Pregunta textual	¿Declaró el ingreso de este programa anteriormente?
Valor	Etiqueta		
1	Trabajo principal		
2	Trabajo secundario		
3	Otros trabajos del mes pasado		
8	Trabajos realizados antes del mes pasado		
9	Sí tiene programa, pero no lo declaró como el trabajo		
#182 entidad: Entidad federativa			
Tipo	C (2)	Cuestionario	
Rango	Catálogo de entidades federativas	Sección y/o apartado	
Definición	Contiene la clave de la entidad federativa, estas corresponden al Catálogo de claves de entidades federativas, municipios y localidades, que está disponible en el sitio del INEGI.	Número de pregunta	
		Pregunta textual	
Nota: Variable definida en el diseño muestral.			
#183 est_dis: Estrato de diseño muestral			
Tipo	C (3)	Cuestionario	
Rango		Sección y/o apartado	
Definición	Son los estratos seleccionados en la segunda etapa del muestreo y corresponden a grupos de UPM de acuerdo con su estrato geográfico (entidad-ámbito-zona).	Número de pregunta	
		Pregunta textual	
Nota: Variable definida en el diseño muestral.			
#184 upm: Unidad Primaria de Muestreo			
Tipo	C (7)	Cuestionario	
Rango		Sección y/o apartado	
Definición	Las Unidades Primarias de Muestreo están constituidas por agrupaciones de viviendas con características diferenciadas dependiendo del ámbito al que pertenecen. Estas unidades son seleccionadas en la primera etapa del muestreo y corresponden a áreas geográficas con límites identificables en el terreno que agrupan un conjunto de viviendas, cuyo número depende del tamaño de las localidades.	Número de pregunta	
		Pregunta textual	
Nota: Variable definida en el diseño muestral.			
#185 factor: Factor de expansión			
Tipo	N (5)	Cuestionario	
Rango		Sección y/o apartado	
Definición	Factor de expansión.	Número de pregunta	
		Pregunta textual	
Nota: Variable definida en el diseño muestral.			

Tabla GASTOSHOGAR

#1 folioviv: Identificador de la vivienda			
Tipo	C (10)	Cuestionario	
Rango		Sección y/o apartado	
Definición	Identificador de la vivienda compuesto por dos dígitos con la clave de la entidad federativa, uno con el ámbito (urbano, código diferente a 6; rural, código 6), cuatro dígitos del número consecutivo de la UPM, un dígito de la decena de levantamiento y dos dígitos con un número consecutivo para la vivienda seleccionada.	Número de pregunta	
		Pregunta textual	
Nota: Variable construida en el proceso de selección de la muestra.			
#2 foliohog: Identificador del hogar			
Tipo	C (1)	Cuestionario	
Rango		Sección y/o apartado	
Definición	El código 1 identifica al hogar principal y del 2 al 5 los hogares adicionales.	Número de pregunta	
		Pregunta textual	
Nota: Variable construida a partir del folio registrado en la portada de los cuestionarios.			
#3 clave: Clave de gasto			
Tipo	C (6)	Cuestionario	Gasto del hogar y gastos diarios
Rango	Catálogo de gastos	Sección y/o apartado	Gasto del Hogar, Sección I, Apartados 1.1, 1.2, 1.3, 1.4, 1.5, 1.6; Sección II, Apartados 2.1, 2.2, 2.3; Sección III, Apartados 3.1, 3.2, 3.3, 3.4, 3.5; Gastos Diarios, Apartados 1.1, 1.2, Autoconsumo, Estimación mensual
Definición	Producto, bien o servicio adquirido por los integrantes del hogar en los periodos de referencia.	Número de pregunta	
		Pregunta textual	
#4 tipo_gasto: Tipo de gasto			
Tipo	C (2)	Cuestionario	Gasto del hogar y gastos diarios
Rango	{G1,..., G3, G5,..., G7}	Sección y/o apartado	
Definición	Tipo de gasto monetario y no monetario.	Número de pregunta	
		Pregunta textual	
Valor	Etiqueta		
G1	Gasto monetario en bienes y servicios para el hogar		
G2	Gasto monetario en bienes y servicios para otro hogar		
G3	Gasto no monetario procedente de autoconsumo		
G5	Gasto no monetario por regalos recibidos de otro hogar		
G6	Gasto no monetario y/o monetario por transferencias de instituciones		
G7	Gasto no monetario imputado por estimación del alquiler		
Nota: Variable construida.			
#5 mes_dia: Mes y día del gasto			
Tipo	C (4)	Cuestionario	Gasto del hogar y gastos diarios
Rango	Catálogo de mes y día	Sección y/o apartado	
Definición	Mes y día en la que se realizó la compra.	Número de pregunta	
		Pregunta textual	
Nota: Variable construida a partir del día de la decena en el que se levantó la información.			

(Continúa)

#6 forma_pag1: Forma de pago 1			
Tipo	C (2)	Cuestionario	Gasto del hogar y gastos diarios
Rango	{00,..., 10}	Sección y/o apartado	Gasto del Hogar, Sección I, Apartados 1.1, 1.2, 1.3, 1.4, 1.5, 1.6; Sección II, Apartados 2.1, 2.2, 2.3; Sección III, Apartados 3.1, 3.2, 3.3; Gastos Diarios, Apartado 1.1
Definición	Forma en la que se pagaron los artículos o servicios.	Número de pregunta	
		Pregunta textual	
Valor	Etiqueta		
00	No aplica		
01	Efectivo		
02	Fiado (persona particular o establecimiento comercial)		
03	Domiciliación		
04	Transferencia electrónica de fondos		
05	Tarjeta de crédito		
06	Tarjeta de débito		
07	Cheque		
08	Vale		
09	Pago móvil		
10	Otro		
Nota: Esta variable proviene de diferentes secciones y preguntas dependiendo el cuestionario.			
#7 forma_pag2: Forma de pago 2			
Tipo	C (2)	Cuestionario	Gasto del hogar y gastos diarios
Rango	{00,..., 10}	Sección y/o apartado	Gasto del Hogar, Sección I, Apartados 1.1, 1.2, 1.3, 1.4, 1.5, 1.6; Sección II, Apartados 2.1, 2.2, 2.3; Sección III, Apartados 3.1, 3.2, 3.3; Gastos Diarios, Apartado 1.1
Definición	Forma en la que se pagaron los artículos o servicios.	Número de pregunta	
		Pregunta textual	
Valor	Etiqueta		
00	No aplica		
01	Efectivo		
02	Fiado (persona particular o establecimiento comercial)		
03	Domiciliación		
04	Transferencia electrónica de fondos		
05	Tarjeta de crédito		
06	Tarjeta de débito		
07	Cheque		
08	Vale		
09	Pago móvil		
10	Otro		
Nota: Esta variable proviene de diferentes secciones y preguntas dependiendo el cuestionario.			
#8 forma_pag3: Forma de pago 3			
Tipo	C (2)	Cuestionario	Gasto del hogar y gastos diarios
Rango	{00,..., 10}	Sección y/o apartado	Gasto del Hogar, Sección I, Apartados 1.1, 1.2, 1.3, 1.4, 1.5, 1.6; Sección II, Apartados 2.1, 2.2, 2.3; Sección III, Apartados 3.1, 3.2, 3.3
Definición	Forma en la que se pagaron los artículos o servicios.	Número de pregunta	
		Pregunta textual	

(Continúa)

Valor	Etiqueta		
00	No aplica		
01	Efectivo		
02	Fiado (persona particular o establecimiento comercial)		
03	Domiciliación		
04	Transferencia electrónica de fondos		
05	Tarjeta de crédito		
06	Tarjeta de débito		
07	Cheque		
08	Vale		
09	Pago móvil		
10	Otro		

Nota: Esta variable proviene de diferentes secciones y preguntas dependiendo el cuestionario.

#9 lugar_comp: Lugar de compra			
Tipo	C (2)	Cuestionario	Gasto del hogar y gastos diarios
Rango	{00,..., 18}	Sección y/o apartado	Gasto del Hogar, Sección I, Apartados 1.1, 1.2, 1.3, 1.4, 1.5; Sección II, Apartados 2.1, 2.2, 2.3; Sección III, Apartados 3.1, 3.2, 3.3; Gastos Diarios, Apartado 1.1
Definición	Lugar en donde compraron o consumieron los alimentos, las bebidas y/o el tabaco los integrantes del hogar.	Número de pregunta	
		Pregunta textual	
Valor	Etiqueta		
00	No aplica		
01	Mercado		
02	Tianguis o mercado sobre ruedas		
03	Vendedores ambulantes		
04	Tiendas de abarrotes		
05	Tiendas específicas del ramo		
06	Supermercados		
07	Tiendas departamentales		
08	Compras fuera del país		
09	Tiendas con membresía		
10	Tiendas de conveniencia		
11	Restaurantes		
12	Loncherías, fondas, torterías, cocinas económicas, cenadurías		
13	Cafeterías		
14	Pulquería, cantina o bar		
15	Diconsa		
16	Lechería Liconsa		
17	Persona particular		
18	Internet		

(Continúa)

#10 orga_inst: Organización o institución proveedora			
Tipo	C (2)	Cuestionario	Gasto del hogar y gastos diarios
Rango	{00,..., 09}	Sección y/o apartado	Gasto del Hogar, Sección I, Apartados 1.1, 1.2, 1.3, 1.4, 1.5, 1.6; Sección II, Apartados 2.1, 2.2, 2.3; Sección III, Apartados 3.1, 3.2, 3.3, 3.4; Gastos Diarios, Apartado 1.2
Definición	Organización o institución pública o privada de la cual, se recibió algún artículo o servicio.	Número de pregunta	
		Pregunta textual	
Valor	Etiqueta		
00	No aplica		
01	Gobierno Municipal		
02	Gobierno Estatal		
03	Gobierno Federal		
04	Sedesol		
05	Prospera/Bienestar		
06	Institución privada		
07	Liconsa		
08	Diconsa		
09	Comedores comunitarios		
Nota: El número y redacción de la pregunta varían dependiendo del cuestionario y apartado.			
#11 frecuencia: Frecuencia			
Tipo	C (1)	Cuestionario	Gasto del hogar y gastos diarios
Rango	{0,..., 6}	Sección y/o apartado	Gasto del Hogar, Sección I, Apartados 1.1, 1.2, 1.3, 1.4, 1.5, 1.6; Sección II, Apartados 2.1, 2.2, 2.3; Sección III, Apartados 3.1, 3.2, 3.3, 3.4, 3.5; Gastos Diarios, Apartado 1.2
Definición	Frecuencia en que recibe regalos provenientes de otro hogar.	Número de pregunta	
		Pregunta textual	¿Con qué frecuencia lo recibe?
Valor	Etiqueta		
0	No aplica		
1	Diario		
2	Cada Semana		
3	Una vez al mes		
4	Cada año		
5	Lo recibió una sola vez		
6	Otros		
Nota: El número de la pregunta varía dependiendo del cuestionario y apartado.			
#12 fecha_adqu: Fecha de adquisición			
Tipo	C (4)	Cuestionario	Gasto del hogar
Rango	Catálogo de fechas de adquisición	Sección y/o apartado	Sección I, Apartados 1.1, 1.2, 1.3, 1.4, 1.5; Sección II, Apartados 2.1, 2.2, 2.3; Sección III, Apartados 3.1, 3.2, 3.3
Definición	Fecha de adquisición de artículos	Número de pregunta	3
		Pregunta textual	¿En qué año y mes lo adquirió?

(Continúa)

#13 fecha_pago: Fecha de pago			
Tipo	C (4)	Cuestionario	Gasto del hogar
Rango	Catálogo de fechas de pago	Sección y/o apartado	Sección I, Apartados 1.1, 1.2, 1.3, 1.4, 1.5; Sección II, Apartados 2.1, 2.2, 2.3; Sección III, Apartados 3.1, 3.2, 3.3
Definición	Fecha de inicio de pagos	Número de pregunta	5
		Pregunta textual	¿En qué fecha empezó o empezará a pagar?
#14 cantidad: Cantidad de artículos o servicios			
Tipo	N (10,3)	Cuestionario	Gastos diarios
Rango	Catálogo de cantidades	Sección y/o apartado	Apartados 1.1, 1.2, Autoconsumo
Definición	Número de unidades, forma de presentación por artículo y servicios.	Número de pregunta	
		Pregunta textual	
Nota: El número y redacción de la pregunta varían dependiendo del apartado.			
#15 gasto: Gasto efectuado			
Tipo	N (10,2)	Cuestionario	Gasto del hogar y gastos diarios
Rango		Sección y/o apartado	Gasto del Hogar, Sección I, Apartados 1.1, 1.2, 1.3, 1.4, 1.5, 1.6; Sección II, Apartados 2.1, 2.2, 2.3; Sección III, Apartados 3.1, 3.2, 3.3, 3.4, 3.5; Gastos Diarios, Apartados 1.1, 1.2, Estimación del Gasto
Definición	Gasto realizado por el producto o servicio obtenido.	Número de pregunta	
		Pregunta textual	
Nota: El número y redacción de la pregunta varían dependiendo del cuestionario y segmento.			
#16 pago_mp: Pagó mes pasado			
Tipo	N (10,2)	Cuestionario	Gastos del hogar
Rango		Sección y/o apartado	Sección II, Apartado 2.1, 2.2, 2.3; Sección III, Apartado 3.1, 3.2, 3.3, 3.4, 3.5
Definición	Gasto mensual total realizado por el producto o servicio obtenido.	Número de pregunta	
		Pregunta textual	
Nota: El número y redacción de la pregunta varían dependiendo del cuestionario y segmento.			
#17 costo: Costo del producto, artículo o servicio			
Tipo	N (10,2)	Cuestionario	Gasto del hogar y gastos diarios
Rango		Sección y/o apartado	Gastos del Hogar, Sección I, Apartados 1.1, 1.2, 1.3, 1.4, 1.5, 1.6; Sección II, Apartados 2.1, 2.2, 2.3; Sección III, Apartados 3.1, 3.2, 3.3, 3.4, 3.5; Gastos Diarios, Apartados 1.2, Autoconsumo
Definición	Costo o valor del producto, artículo o servicio que se acordó entre los integrantes del hogar y los proveedores en los periodos de referencia e independientemente de si se haya o no cubierto la totalidad o parte del pago en estos mismos lapsos.	Número de pregunta	
		Pregunta textual	
Nota: El número y redacción de la pregunta varían dependiendo del cuestionario y segmento.			

(Continúa)

#18 inmujer: Gasto mujeres			
Tipo	N (10,2)	Cuestionario	Gastos del hogar
Rango		Sección y/o apartado	Sección I, Apartados 1.2, 1.3; Sección II, Apartado 2.1, 2.3
Definición	Gasto realizado en productos o servicios obtenidos exclusivamente para mujeres o niñas.	Número de pregunta	
		Pregunta textual	¿Cuánto gastó en total para mujeres y niñas?
Nota: El valor -1, representa un dato “no especificado”. Esta pregunta es igual en los apartados, solo cambia el número de pregunta.			
#19 inst_1: Primera Institución para cuidados de la salud			
Tipo	C (2)	Cuestionario	Gastos del hogar
Rango	{01,..., 07, 09,..., 13}	Sección y/o apartado	Sección II, Apartados 2.3
Definición	Nombre de la institución pública o privada que proporcionó los productos y servicios para el cuidado de la salud.	Número de pregunta	3
		Pregunta textual	¿En dónde recibió el servicio y/o los productos?
Valor	Etiqueta		
01	Médicos, laboratorios y hospitales particulares		
02	Servicios médicos del IMSS		
03	Servicios médicos del ISSSTE		
04	Servicios médicos de PEMEX		
05	Servicios médicos de la Marina		
06	Servicios médicos del Ejército		
07	Servicios médicos de la SSA		
09	Servicios médicos del DIF		
10	Servicios médicos de universidades públicas		
11	Otros servicios médicos: Cruz Roja, Cruz Verde, etcétera		
12	Servicios médicos provenientes del programa Prospera/Bienestar		
13	Provenientes de otro hogar		
#20 inst_2: Segunda Institución para cuidados de la salud			
Tipo	C (2)	Cuestionario	Gastos del hogar
Rango	{01,..., 07, 09,..., 13}	Sección y/o apartado	Sección II, Apartados 2.3
Definición	Nombre de la institución pública o privada que proporcionó los productos y servicios para el cuidado de la salud.	Número de pregunta	3
		Pregunta textual	¿En dónde recibió el servicio y/o los productos?
Valor	Etiqueta		
01	Médicos, laboratorios y hospitales particulares		
02	Servicios médicos del IMSS		
03	Servicios médicos del ISSSTE		
04	Servicios médicos de PEMEX		
05	Servicios médicos de la Marina		
06	Servicios médicos del Ejército		
07	Servicios médicos de la SSA		
09	Servicios médicos del DIF		
10	Servicios médicos de universidades públicas		
11	Otros servicios médicos: Cruz Roja, Cruz Verde, etcétera.		
12	Servicios médicos provenientes del programa Prospera/Bienestar		
13	Provenientes de otro hogar		

(Continúa)

#21 num_meses: Meses pagados			
Tipo	N (2)	Cuestionario	Gastos del hogar
Rango		Sección y/o apartado	Sección I, Apartado 1.6
Definición	Número de meses que abarca el recibo.	Número de pregunta	5
		Pregunta textual	¿Cuántos meses abarca el recibo?
#22 num_pagos: Número de pagos			
Tipo	N (2)	Cuestionario	Gastos del hogar
Rango		Sección y/o apartado	Sección I, Apartado 1.6
Definición	Número de veces que ha pagado el recibo en los últimos 12 meses.	Número de pregunta	6
		Pregunta textual	¿Cuántas veces ha pagado el recibo en los últimos 12 meses?
#23 ultim_pago: Fecha del último pago			
Tipo	C (4)	Cuestionario	Gastos del hogar
Rango	Catálogo de fecha de último pago	Sección y/o apartado	Sección I, Apartado 1.6
Definición	Fecha (mes y año) del último recibo pagado contra recibo.	Número de pregunta	7
		Pregunta textual	¿Cuál fue la fecha del último pago?
#24 gasto_tri: Gasto trimestral			
Tipo	N (12,2)	Cuestionario	
Rango		Sección y/o apartado	
Definición	Gasto trimestral normalizado de acuerdo a la decena de levantamiento.	Número de pregunta	
		Pregunta textual	
Nota: Variable construida.			
#25 gasto_nm: Gasto no monetario			
Tipo	N (10,2)	Cuestionario	
Rango		Sección y/o apartado	
Definición	Gasto realizado por el producto o servicio obtenido.	Número de pregunta	
		Pregunta textual	
Nota: Variable construida.			
#26 gas_nm_tri: Gasto no monetario trimestral			
Tipo	N (12,2)	Cuestionario	
Rango		Sección y/o apartado	
Definición	Gasto no monetario trimestral normalizado de acuerdo a la decena de levantamiento.	Número de pregunta	
		Pregunta textual	
Nota: Variable construida.			
#27 imujer_tri: Gasto monetario trimestral en mujeres			
Tipo	N (12,2)	Cuestionario	
Rango		Sección y/o apartado	
Definición	Gasto monetario trimestral normalizado de acuerdo a la decena de levantamiento en productos o servicios obtenidos exclusivamente para mujeres o niñas.	Número de pregunta	
		Pregunta textual	
Nota: Variable construida. El valor -1, representa un dato “no especificado”.			

(Continúa)



#28 entidad: Entidad federativa			
Tipo	C (2)	Cuestionario	
Rango	Catálogo de entidades federativas	Sección y/o apartado	
Definición	Contiene la clave de la entidad federativa, estas corresponden al Catálogo de claves de entidades federativas, municipios y localidades, que está disponible en el sitio del INEGI.	Número de pregunta	
		Pregunta textual	
Nota: Variable definida en el diseño muestral.			
#29 est_dis: Estrato de diseño muestral			
Tipo	C (3)	Cuestionario	
Rango		Sección y/o apartado	
Definición	Son los estratos seleccionados en la segunda etapa del muestreo y corresponden a grupos de UPM de acuerdo con su estrato geográfico (entidad-ámbito-zona).	Número de pregunta	
		Pregunta textual	
Nota: Variable definida en el diseño muestral.			
#30 upm: Unidad Primaria de Muestreo			
Tipo	C (7)	Cuestionario	
Rango		Sección y/o apartado	
Definición	Las Unidades Primarias de Muestreo están constituidas por agrupaciones de viviendas con características diferenciadas dependiendo del ámbito al que pertenecen. Estas unidades son seleccionadas en la primera etapa del muestreo y corresponden a áreas geográficas con límites identificables en el terreno que agrupan un conjunto de viviendas, cuyo número depende del tamaño de las localidades.	Número de pregunta	
		Pregunta textual	
Nota: Variable definida en el diseño muestral.			
#31 factor: Factor de expansión			
Tipo	N (5)	Cuestionario	
Rango		Sección y/o apartado	
Definición	Factor de expansión.	Número de pregunta	
		Pregunta textual	
Nota: Variable definida en el diseño muestral.			

Tabla EROGACIONES

#1 folioviv: Identificador de la vivienda			
Tipo	C (10)	Cuestionario	
Rango		Sección y/o apartado	
Definición	Identificador de la vivienda compuesto por dos dígitos con la clave de la entidad federativa, uno con el ámbito (urbano, código diferente a 6; rural, código 6), cuatro dígitos del número consecutivo de la UPM, un dígito de la decena de levantamiento y dos dígitos con un número consecutivo para la vivienda seleccionada.	Número de pregunta	
		Pregunta textual	
Nota: Variable construida a partir del folio registrado en la portada de los cuestionarios.			
#2 foliohog: Identificador del hogar			
Tipo	C (1)	Cuestionario	
Rango		Sección y/o apartado	
Definición	El código 1 identifica al hogar principal y del 2 al 5 los hogares adicionales.	Número de pregunta	
		Pregunta textual	
Nota: Variable construida a partir del folio registrado en la portada de los cuestionarios.			
#3 clave: Identificador del producto			
Tipo	C (6)	Cuestionario	Gastos del hogar
Rango	{173511,..., 173527}	Sección y/o apartado	
Definición	Producto, bien o servicio adquirido por los integrantes del hogar en los periodos de referencia.	Número de pregunta	
		Pregunta textual	
Valor	Etiqueta		
173511	Depósitos en cuentas de ahorro, tandas, cajas de ahorro, etcétera		
173512	Préstamos a personas ajenas al hogar		
173513	Pagos a tarjeta de crédito bancaria o comercial (incluye intereses)		
173514	Pago de deudas a la empresa donde trabajan y/o a otras personas o instituciones (excluya créditos hipotecarios)		
173515	Pago de intereses por préstamos recibidos		
173516	Compra de monedas nacionales o extranjeras, metales preciosos, alhajas, obras de arte, etcétera		
173517	Seguro de vida capitalizable		
173518	Herencias, dotes y legados		
173519	Compra de casas, condominios, locales o terrenos que no habita el hogar		
173520	Compra de terrenos, casas o condominios que habita el hogar		
173521	Pago de hipotecas de bienes inmuebles: casas, locales, terrenos, edificios, etcétera		
173522	Otras erogaciones no consideradas en las preguntas anteriores		
173523	Compra de maquinaria, equipo y animales destinados a la reproducción, utilizados en negocios del hogar		
173524	Compra de valores: cédulas, acciones y bonos		
173525	Compra de marcas, patentes y derechos de autor		
173526	Balance negativo en negocios del hogar agropecuarios y no agropecuarios		
173527	Pago de la vivienda propia y que se está pagando		
Nota: Las erogaciones correspondientes a la clave 173527 se construyen a partir del pago por la vivienda pagado el mes pasado, registrado en la tabla VIVIENDA, esta clave no aparece en el cuestionario de Gastos del hogar.			

(Continúa)

#4 mes_1: Mes 1			
Tipo	C (2)	Cuestionario	Gastos del hogar
Rango	{07,..., 10}	Sección y/o apartado	3.5 Erogaciones Financieras y de Capital
Definición	Un mes previo a la entrevista.	Número de pregunta	2
		Pregunta textual	El mes pasado, ¿Cuánto gastó por?
Valor	Etiqueta		
07	Julio		
08	Agosto		
09	Septiembre		
10	Octubre		
#5 mes_2: Mes 2			
Tipo	C (2)	Cuestionario	Gastos del hogar
Rango	{06,..., 09}	Sección y/o apartado	3.5 Erogaciones Financieras y de Capital
Definición	Dos meses previos a la entrevista.	Número de pregunta	3
		Pregunta textual	¿Cuáles fueron sus gastos durante los meses de...?
Valor	Etiqueta		
06	Junio		
07	Julio		
08	Agosto		
09	Septiembre		
#6 mes_3: Mes 3			
Tipo	C (2)	Cuestionario	Gastos del hogar
Rango	{05,..., 08}	Sección y/o apartado	3.5 Erogaciones Financieras y de Capital
Definición	Tres meses previos a la entrevista.	Número de pregunta	3
		Pregunta textual	¿Cuáles fueron sus gastos durante los meses de...?
Valor	Etiqueta		
05	Mayo		
06	Junio		
07	Julio		
08	Agosto		
#7 mes_4: Mes 4			
Tipo	C (2)	Cuestionario	Gastos del hogar
Rango	{04,..., 07}	Sección y/o apartado	3.5 Erogaciones Financieras y de Capital
Definición	Cuatro meses previos a la entrevista.	Número de pregunta	3
		Pregunta textual	¿Cuáles fueron sus gastos durante los meses de...?
Valor	Etiqueta		
04	Abril		
05	Mayo		
06	Junio		
07	Julio		

(Continúa)

#8 mes_5: Mes 5			
Tipo	C (2)	Cuestionario	Gastos del hogar
Rango	{03,..., 06}	Sección y/o apartado	3.5 Erogaciones Financieras y de Capital
Definición	Cinco meses previos a la entrevista.	Número de pregunta	3
		Pregunta textual	¿Cuáles fueron sus gastos durante los meses de...?
Valor	Etiqueta		
03	Marzo		
04	Abril		
05	Mayo		
06	Junio		
#9 mes_6: Mes 6			
Tipo	C (2)	Cuestionario	Gastos del hogar
Rango	{02,..., 05}	Sección y/o apartado	3.5 Erogaciones Financieras y de Capital
Definición	Seis meses previos a la entrevista.	Número de pregunta	3
		Pregunta textual	¿Cuáles fueron sus gastos durante los meses de...?
Valor	Etiqueta		
02	Febrero		
03	Marzo		
04	Abril		
05	Mayo		
#10 ero_1: Erogación en el mes de referencia 1			
Tipo	N (9)	Cuestionario	Gastos del hogar
Rango		Sección y/o apartado	3.5 Erogaciones Financieras y de Capital
Definición	Gasto efectuado durante el primer mes previo a la entrevista.	Número de pregunta	2
		Pregunta textual	El mes pasado, ¿Cuánto gasto por?
#11 ero_2: Erogación en el mes de referencia 2			
Tipo	N (9)	Cuestionario	Gastos del hogar
Rango		Sección y/o apartado	3.5 Erogaciones Financieras y de Capital
Definición	Gasto efectuado durante el segundo mes previo a la entrevista.	Número de pregunta	3
		Pregunta textual	¿Cuáles fueron sus gastos durante los meses de...?
#12 ero_3: Erogación en el mes de referencia 3			
Tipo	N (9)	Cuestionario	Gastos del hogar
Rango		Sección y/o apartado	3.5 Erogaciones Financieras y de Capital
Definición	Gasto efectuado durante el tercer mes previo a la entrevista.	Número de pregunta	3
		Pregunta textual	¿Cuáles fueron sus gastos durante los meses de...?
#13 ero_4: Erogación en el mes de referencia 4			
Tipo	N (9)	Cuestionario	Gastos del hogar
Rango		Sección y/o apartado	3.5 Erogaciones Financieras y de Capital
Definición	Gasto efectuado durante el cuarto mes previo a la entrevista.	Número de pregunta	3
		Pregunta textual	¿Cuáles fueron sus gastos durante los meses de...?

(Continúa)

#14 ero_5: Erogación en el mes de referencia 5			
Tipo	N (9)	Cuestionario	Gastos del hogar
Rango		Sección y/o apartado	3.5 Erogaciones Financieras y de Capital
Definición	Gasto efectuado durante el quinto mes previo a la entrevista.	Número de pregunta	3
		Pregunta textual	¿Cuáles fueron sus gastos durante los meses de...?
#15 ero_6: Erogación en el mes de referencia 6			
Tipo	N (9)	Cuestionario	Gastos del hogar
Rango		Sección y/o apartado	3.5 Erogaciones Financieras y de Capital
Definición	Gasto efectuado durante el sexto mes previo a la entrevista.	Número de pregunta	3
		Pregunta textual	¿Cuáles fueron sus gastos durante los meses de...?
#16 ero_tri: Erogación trimestral			
Tipo	N (12,2)	Cuestionario	Gastos del hogar
Rango		Sección y/o apartado	
Definición	Erogaciones financieras y de capital trimestrales normalizadas de acuerdo con la decena de levantamiento, solo se trimestralizaron las erogaciones realizadas en el periodo de referencia.	Número de pregunta	
		Pregunta textual	
Nota: Variable construida.			

Tabla GASTOTARJETAS

#1 folioviv: Identificador de la vivienda			
Tipo	C (10)	Cuestionario	
Rango		Sección y/o apartado	
Definición	Identificador de la vivienda compuesto por dos dígitos con la clave de la entidad federativa, uno con el ámbito (urbano, código diferente a 6; rural, código 6), cuatro dígitos del número consecutivo de la UPM, un dígito de la decena de levantamiento y dos dígitos con un número consecutivo para la vivienda seleccionada.	Número de pregunta	
		Pregunta textual	
Nota: Variable construida en el proceso de selección de la muestra.			
#2 foliohog: Identificador del hogar			
Tipo	C (1)	Cuestionario	
Rango		Sección y/o apartado	
Definición	El código 1 identifica al hogar principal y del 2 al 5 los hogares adicionales.	Número de pregunta	
		Pregunta textual	
Nota: Variable construida a partir del folio registrado en la portada de los cuestionarios.			
#3 clave: Clave de gasto			
Tipo	C (4)	Cuestionario	Gastos del hogar
Rango	Catálogo de gastos con tarjetas	Sección y/o apartado	
Definición	Destino del gasto.	Número de pregunta	
		Pregunta textual	CLAVE
#4 gasto: Gasto efectuado			
Tipo	N (9)	Cuestionario	Gastos del hogar
Rango		Sección y/o apartado	
Definición	Gasto realizado con tarjetas.	Número de pregunta	
		Pregunta textual	¿Cuánto pagó?
Nota: Esta pregunta se encuentra en varios apartados del cuestionario y el número de pregunta depende de dicho apartado.			
#5 pago_mp: Pago mes pasado			
Tipo	N (9)	Cuestionario	Gastos del hogar
Rango		Sección y/o apartado	
Definición	Gasto efectuado en el último mes.	Número de pregunta	
		Pregunta textual	¿Cuánto pagó?
Nota: Esta pregunta se encuentra en varios apartados del cuestionario y el número de pregunta depende de dicho apartado.			
#6 gasto_tri: Gasto monetario trimestral			
Tipo	N (12,2)	Cuestionario	Gastos del hogar
Rango		Sección y/o apartado	
Definición	Gasto en tarjetas trimestral normalizado de acuerdo a la decena de levantamiento.	Número de pregunta	
		Pregunta textual	
Nota: Variable construida.			

Tabla INGRESOS

#1 folioviv: Identificador de la vivienda			
Tipo	C (10)	Cuestionario	
Rango		Sección y/o apartado	
Definición	Identificador de la vivienda compuesto por dos dígitos con la clave de la entidad federativa, uno con el ámbito (urbano, código diferente a 6; rural, código 6), cuatro dígitos del número consecutivo de la UPM, un dígito de la decena de levantamiento y dos dígitos con un número consecutivo para la vivienda seleccionada.	Número de pregunta	
		Pregunta textual	
Nota: Variable construida en el proceso de selección de la muestra.			
#2 foliohog: Identificador del hogar			
Tipo	C (1)	Cuestionario	
Rango		Sección y/o apartado	
Definición	El código 1 identifica al hogar principal y del 2 al 5 los hogares adicionales.	Número de pregunta	
		Pregunta textual	
Nota: Variable construida a partir del folio registrado en la portada de los cuestionarios.			
#3 numren: Identificador de la persona			
Tipo	C (2)	Cuestionario	Hogares y vivienda
Rango		Sección y/o apartado	Sección III
Definición	Número consecutivo en el registro de personas integrantes del hogar.	Número de pregunta	1
		Pregunta textual	¿Cuál es el nombre de los integrantes de este hogar, empezando por la jefa o el jefe?
Nota: Incluya a los bebés, a las niñas y niños chiquitos, a las personas mayores, huéspedes y también a las personas contratadas para realizar trabajo doméstico, así como a los familiares de estas que duermen aquí			
#4 clave: Clave de ingreso			
Tipo	C (4)	Cuestionario	Para personas de 12 o más años; para personas menores de 12 años
Rango	Catálogo de ingresos	Sección y/o apartado	De mayores, Sección II, Apartado 2.2, Sección III, Apartado 3.3, Sección IV, Apartado 4.3, Apartado 4.6, Sección V, Apartado 5.1, Sección VI, Apartado 6.1, Sección VII, Apartado 7.1, Apartado 7.2, Apartado 7.3, Apartado 7.4, Apartado 7.5, De menores Sección I, Apartado 1.1
Definición	Fuente de donde proviene el ingreso de la persona.	Número de pregunta	
		Pregunta textual	Clave
#5 mes_1: Primer mes			
Tipo	C (2)	Cuestionario	Para personas de 12 o más años; para personas menores de 12 años
Rango	{07,..., 10}	Sección y/o apartado	De mayores, Sección II, Apartado 2.2, Sección III, Apartado 3.3, Sección IV, Apartado 4.3, Apartado 4.6, Sección V, Apartado 5.1, Sección VI, Apartado 6.1, Sección VII, Apartado 7.1, Apartado 7.2, Apartado 7.3, De menores Sección I, Apartado 1.1
Definición	Primer mes pasado a la entrevista.	Número de pregunta	
		Pregunta textual	Ingreso del mes pasado

(Continúa)

Valor	Etiqueta		
07	Julio		
08	Agosto		
09	Septiembre		
10	Octubre		
Nota: Esta pregunta es igual en los apartados.			
#6 mes_2: Segundo mes			
Tipo	C (2)	Cuestionario	Para personas de 12 o más años; para personas menores de 12 años
Rango	{06,..., 09}	Sección y/o apartado	De mayores, Sección II, Apartado 2.2, Sección III, Apartado 3.3, Sección IV, Apartado 4.3, Apartado 4.6, Sección V, Apartado 5.1, Sección VI, Apartado 6.1, Sección VII, Apartado 7.1, Apartado 7.2, Apartado 7.3, De menores Sección I, Apartado 1.1
Definición	Segundo mes pasado a la entrevista.	Número de pregunta	
		Pregunta textual	2do. mes pasado
Valor	Etiqueta		
06	Junio		
07	Julio		
08	Agosto		
09	Septiembre		
Nota: Esta pregunta es igual en los apartados.			
#7 mes_3: Tercer mes			
Tipo	C (2)	Cuestionario	Para personas de 12 o más años; para personas menores de 12 años
Rango	{05,..., 08}	Sección y/o apartado	De mayores, Sección II, Apartado 2.2, Sección III, Apartado 3.3, Sección IV, Apartado 4.3, Apartado 4.6, Sección V, Apartado 5.1, Sección VI, Apartado 6.1, Sección VII, Apartado 7.1, Apartado 7.2, Apartado 7.3, De menores Sección I, Apartado 1.1
Definición	Tercer mes pasado a la entrevista.	Número de pregunta	
		Pregunta textual	3er. mes pasado
Valor	Etiqueta		
05	Mayo		
06	Junio		
07	Julio		
08	Agosto		
Nota: Esta pregunta es igual en los apartados.			
#8 mes_4: Cuarto mes			
Tipo	C (2)	Cuestionario	Para personas de 12 o más años; para personas menores de 12 años
Rango	{04,..., 07}	Sección y/o apartado	De mayores, Sección II, Apartado 2.2, Sección III, Apartado 3.3, Sección IV, Apartado 4.3, Apartado 4.6, Sección V, Apartado 5.1, Sección VI, Apartado 6.1, Sección VII, Apartado 7.1, Apartado 7.2, Apartado 7.3, De menores Sección I, Apartado 1.1
Definición	Cuarto mes pasado a la entrevista.	Número de pregunta	
		Pregunta textual	4to. mes pasado
Valor	Etiqueta		
04	Abril		

(Continúa)



05	Mayo		
06	Junio		
07	Julio		

Nota: Esta pregunta es igual en los apartados.

#9 mes_5: Quinto mes			
Tipo	C (2)	Cuestionario	Para personas de 12 o más años; para personas menores de 12 años
Rango	{03,..., 06}	Sección y/o apartado	De mayores, Sección II, Apartado 2.2, Sección III, Apartado 3.3, Sección IV, Apartado 4.3, Apartado 4.6, Sección V, Apartado 5.1, Sección VI, Apartado 6.1, Sección VII, Apartado 7.1, Apartado 7.2, Apartado 7.3, De menores Sección I, Apartado 1.1
Definición	Quinto mes pasado a la entrevista.	Número de pregunta	
		Pregunta textual	5to. mes pasado
Valor	Etiqueta		
03	Marzo		
04	Abril		
05	Mayo		
06	Junio		

Nota: Esta pregunta es igual en los apartados.

#10 mes_6: Sexto mes			
Tipo	C (2)	Cuestionario	Para personas de 12 o más años; para personas menores de 12 años
Rango	{02,..., 05}	Sección y/o apartado	De mayores, Sección II, Apartado 2.2, Sección III, Apartado 3.3, Sección IV, Apartado 4.3, Apartado 4.6, Sección V, Apartado 5.1, Sección VI, Apartado 6.1, Sección VII, Apartado 7.1, Apartado 7.2, Apartado 7.3, De menores Sección I, Apartado 1.1
Definición	Sexto mes pasado a la entrevista.	Número de pregunta	
		Pregunta textual	6to. mes pasado
Valor	Etiqueta		
02	Febrero		
03	Marzo		
04	Abril		
05	Mayo		

Nota: Esta pregunta es igual en los apartados.

#11 ing_1: Ingresos del primer mes			
Tipo	N (9)	Cuestionario	Para personas de 12 o más años; para personas menores de 12 años
Rango		Sección y/o apartado	De mayores, Sección II, Apartado 2.2, Sección III, Apartado 3.3, Sección IV, Apartado 4.3, Apartado 4.6, Sección V, Apartado 5.1, Sección VI, Apartado 6.1, Sección VII, Apartado 7.1, Apartado 7.2, Apartado 7.3, Apartado 7.4, Apartado 7.5, De menores Sección I, Apartado 1.1
Definición	Ingreso del primer mes pasado a la entrevista.	Número de pregunta	
		Pregunta textual	¿Cuánto dinero recibió?

Nota: En los apartados son diferentes preguntas.

(Continúa)

#12 ing_2: Ingresos del segundo mes			
Tipo	N (9)	Cuestionario	Para personas de 12 o más años; para personas menores de 12 años
Rango		Sección y/o apartado	De mayores, Sección II, Apartado 2.2, Sección III, Apartado 3.3, Sección IV, Apartado 4.3, Apartado 4.6, Sección V, Apartado 5.1, Sección VI, Apartado 6.1, Sección VII, Apartado 7.1, Apartado 7.2, Apartado 7.3, Apartado 7.4, Apartado 7.5, De menores Sección I, Apartado 1.1
Definición	Ingreso del segundo mes pasado a la entrevista.	Número de pregunta	
		Pregunta textual	¿Cuánto dinero recibió?
Nota: En los apartados son diferentes preguntas.			
#13 ing_3: Ingresos del tercer mes			
Tipo	N (9)	Cuestionario	Para personas de 12 o más años; para personas menores de 12 años
Rango		Sección y/o apartado	De mayores, Sección II, Apartado 2.2, Sección III, Apartado 3.3, Sección IV, Apartado 4.3, Apartado 4.6, Sección V, Apartado 5.1, Sección VI, Apartado 6.1, Sección VII, Apartado 7.1, Apartado 7.2, Apartado 7.3, Apartado 7.4, Apartado 7.5, De menores Sección I, Apartado 1.1
Definición	Ingreso del tercer mes pasado a la entrevista.	Número de pregunta	
		Pregunta textual	¿Cuánto dinero recibió?
Nota: En los apartados son diferentes preguntas.			
#14 ing_4: Ingresos del cuarto mes			
Tipo	N (9)	Cuestionario	Para personas de 12 o más años; para personas menores de 12 años
Rango		Sección y/o apartado	De mayores, Sección II, Apartado 2.2, Sección III, Apartado 3.3, Sección IV, Apartado 4.3, Apartado 4.6, Sección V, Apartado 5.1, Sección VI, Apartado 6.1, Sección VII, Apartado 7.1, Apartado 7.2, Apartado 7.3, Apartado 7.4, Apartado 7.5, De menores Sección I, Apartado 1.1
Definición	Ingreso del cuarto mes pasado a la entrevista.	Número de pregunta	
		Pregunta textual	¿Cuánto dinero recibió?
Nota: En los apartados son diferentes preguntas.			
#15 ing_5: Ingresos del quinto mes			
Tipo	N (9)	Cuestionario	Para personas de 12 o más años; para personas menores de 12 años
Rango		Sección y/o apartado	De mayores, Sección II, Apartado 2.2, Sección III, Apartado 3.3, Sección IV, Apartado 4.3, Apartado 4.6, Sección V, Apartado 5.1, Sección VI, Apartado 6.1, Sección VII, Apartado 7.1, Apartado 7.2, Apartado 7.3, Apartado 7.4, Apartado 7.5, De menores Sección I, Apartado 1.1
Definición	Ingreso del quinto mes pasado a la entrevista.	Número de pregunta	
		Pregunta textual	¿Cuánto dinero recibió?
Nota: En los apartados son diferentes preguntas.			

(Continúa)

#16 ing_6: Ingresos del sexto mes			
Tipo	N (9)	Cuestionario	Para personas de 12 o más años; para personas menores de 12 años
Rango		Sección y/o apartado	De mayores, Sección II, Apartado 2.2, Sección III, Apartado 3.3, Sección IV, Apartado 4.3, Apartado 4.6, Sección V, Apartado 5.1, Sección VI, Apartado 6.1, Sección VII, Apartado 7.1, Apartado 7.2, Apartado 7.3, Apartado 7.4, Apartado 7.5, De menores Sección I, Apartado 1.1
Definición	Ingreso del sexto mes pasado a la entrevista.	Número de pregunta	
		Pregunta textual	¿Cuánto dinero recibió?
Nota: En los apartados son diferentes preguntas.			
#17 ing_tri: Ingreso trimestral			
Tipo	N (12,2)	Cuestionario	
Rango		Sección y/o apartado	
Definición	Ingreso trimestral normalizado de acuerdo con la decena de levantamiento.	Número de pregunta	
		Pregunta textual	
Nota: Variable construida.			
#18 entidad: Entidad federativa			
Tipo	C (2)	Cuestionario	
Rango	Catálogo de entidades federativas	Sección y/o apartado	
Definición	Contiene la clave de la entidad federativa, estas corresponden al Catálogo de claves de entidades federativas, municipios y localidades, que está disponible en el sitio del INEGI.	Número de pregunta	
		Pregunta textual	
Nota: Variable definida en el diseño muestral.			
#19 est_dis: Estrato de diseño muestral			
Tipo	C (3)	Cuestionario	
Rango		Sección y/o apartado	
Definición	Son los estratos seleccionados en la segunda etapa del muestreo y corresponden a grupos de UPM de acuerdo con su estrato geográfico (entidad-ámbito-zona).	Número de pregunta	
		Pregunta textual	
Nota: Variable definida en el diseño muestral.			
#20 upm: Unidad Primaria de Muestreo			
Tipo	C (7)	Cuestionario	
Rango		Sección y/o apartado	
Definición	Las Unidades Primarias de Muestreo están constituidas por agrupaciones de viviendas con características diferenciadas dependiendo del ámbito al que pertenecen. Estas unidades son seleccionadas en la primera etapa del muestreo y corresponden a áreas geográficas con límites identificables en el terreno que agrupan un conjunto de viviendas, cuyo número depende del tamaño de las localidades.	Número de pregunta	
		Pregunta textual	
Nota: Variable definida en el diseño muestral.			

(Continúa)

#21 factor: Factor de expansión			
Tipo	N (5)	Cuestionario	
Rango		Sección y/o apartado	
Definición	Factor de expansión.	Número de pregunta	
		Pregunta textual	
Nota: Variable definida en el diseño muestral.			

Tabla GASTOSPERSONA

#1 folioviv: Identificador de la vivienda			
Tipo	C (10)	Cuestionario	
Rango		Sección y/o apartado	
Definición	Identificador de la vivienda compuesto por dos dígitos con la clave de la entidad federativa, uno con el ámbito (urbano, código diferente a 6; rural, código 6), cuatro dígitos del número consecutivo de la UPM, un dígito de la decena de levantamiento y dos dígitos con un número consecutivo para la vivienda seleccionada.	Número de pregunta	
		Pregunta textual	
Nota: Variable construida en el proceso de selección de la muestra.			
#2 foliohog: Identificador del hogar			
Tipo	C (1)	Cuestionario	
Rango		Sección y/o apartado	
Definición	El código 1 identifica al hogar principal y del 2 al 5 los hogares adicionales.	Número de pregunta	
		Pregunta textual	
Nota: Variable construida a partir del folio registrado en la portada de los cuestionarios.			
#3 numren: Identificador de la persona			
Tipo	C (2)	Cuestionario	Hogares y vivienda
Rango		Sección y/o apartado	Sección III
Definición	Número consecutivo en el registro de personas integrantes del hogar.	Número de pregunta	1
		Pregunta textual	¿Cuál es el nombre de los integrantes de este hogar, empezando por la jefa o el jefe?
Nota: Incluya a los bebés, a las niñas y niños chiquitos, a las personas mayores, huéspedes y también a las personas contratadas para realizar trabajo doméstico, así como a los familiares de estas que duermen aquí.			
#4 clave: Clave de gasto			
Tipo	C (6)	Cuestionario	Gastos del hogar y Gastos diarios
Rango	Catálogo de gastos	Sección y/o apartado	Gastos del hogar, Sección I, Apartados: 1.1, 1.2, 1.3, 1.4, 1.5, 1.6; Sección II, Apartados 2.1, 2.2, 2.3; Sección III, Apartados 3.1, 3.2, 3.3, 3.4, 3.5; Gastos Diarios, Apartado: 1.2
Definición	Destino del gasto mensual, trimestral y semestral.	Número de pregunta	
		Pregunta textual	Durante el mes de _____, ¿compró o estuvo pagando algún artículo o servicio de los que le voy a mencionar?
Nota: Esta pregunta es igual en los apartados, solo cambia el número de pregunta y varía la clave dependiendo de la sección y/o apartado que se requiera.			
#5 tipo_gasto: Tipo de gasto			
Tipo	C (2)	Cuestionario	Gasto del hogar y gastos diarios
Rango	{G1,G4}	Sección y/o apartado	
Definición	Tipo de gasto monetario y no monetario.	Número de pregunta	
		Pregunta textual	
Valor	Etiqueta		
G1	Gasto monetario en bienes y servicios para el hogar		
G4	Gasto no monetario y/o monetario por remuneraciones en especie		
Nota: Variable construida.			

(Continúa)

#6 mes_día: Mes y día del gasto			
Tipo	C (4)	Cuestionario	Gasto del hogar y gastos diarios
Rango	Catálogo de mes y día	Sección y/o apartado	
Definición	Mes y día en el que se realizó la compra.	Número de pregunta	
		Pregunta textual	
Nota: Variable construida a partir del día de la decena en el que se levantó la información.			
#7 frec_rem: Frecuencia remuneración			
Tipo	C (1)	Cuestionario	Gastos del hogar y Gastos diarios
Rango	{1,,,,, 9}	Sección y/o apartado	Gastos del hogar, Sección I, Apartados: 1.1, 1.2, 1.3, 1.4, 1.5, 1.6; Sección II, Apartados 2.1, 2.2, 2.3; Sección III, Apartados 3.1, 3.2, 3.3, 3.4, 3.5; Gastos Diarios, Apartado: 1.2
Definición	Frecuencia con las que recibe las remuneraciones.	Número de pregunta	
		Pregunta textual	¿Con qué frecuencia lo recibe?
Valor	Etiqueta		
1	Una vez a la semana		
2	Dos veces a la semana		
3	Tres veces a la semana		
4	Cuatro veces a la semana		
5	Cinco veces a la semana		
6	Seis veces a la semana		
7	Una vez a la quincena		
8	Una vez al mes		
9	Otros		
Nota: Esta pregunta es igual en los apartados, solo cambia el número de pregunta.			
#8 inst: Institución para cuidados de la salud			
Tipo	C (2)	Cuestionario	Gastos del hogar
Rango	{01,,,,, 07, 09,,,,, 13}	Sección y/o apartado	Sección II, Apartado 2.3
Definición	Nombre de la institución pública o privada que proporciona los productos y servicios para el cuidado de la salud.	Número de pregunta	
		Pregunta textual	¿Quién le proporcionó el artículo o servicio?
Valor	Etiqueta		
01	Médicos, laboratorios y hospitales particulares		
02	Servicios médicos del IMSS		
03	Servicios médicos del ISSSTE		
04	Servicios médicos de PEMEX		
05	Servicios médicos de la Marina		
06	Servicios médicos del Ejército		
07	Servicios médicos de la SSA		
09	Servicios médicos del DIF		
10	Servicios médicos de universidades públicas		
11	Otros servicios médicos: Cruz Roja, Cruz Verde, etcétera		
12	Servicios médicos provenientes del programa Prospera/Bienestar		
13	Provenientes de otro hogar		

(Continúa)

#9 forma_pag1: Forma de pago 1			
Tipo	C (2)	Cuestionario	Gasto del hogar y gastos diarios
Rango	{00,..., 10}	Sección y/o apartado	Gasto del Hogar, Sección I, Apartados 1.1, 1.2, 1.3, 1.4, 1.5, 1.6; Sección II, Apartados 2.1, 2.2, 2.3; Sección III, Apartados 3.1, 3.2, 3.3; Gastos Diarios, Apartado 1.1
Definición	Forma en la que se pagaron los artículos o servicios.	Número de pregunta	
		Pregunta textual	
Valor	Etiqueta		
00	No aplica		
01	Efectivo		
02	Fiado (persona particular o establecimiento comercial)		
03	Domiciliación		
04	Transferencia electrónica de fondos		
05	Tarjeta de crédito		
06	Tarjeta de débito		
07	Cheque		
08	Vale		
09	Pago móvil		
10	Otro		
Nota: Esta variable proviene de diferentes secciones y preguntas, dependiendo el cuestionario.			
#10 forma_pag2: Forma de pago 2			
Tipo	C (2)	Cuestionario	Gasto del hogar y gastos diarios
Rango	{00,..., 10}	Sección y/o apartado	Gasto del Hogar, Sección I, Apartados 1.1, 1.2, 1.3, 1.4, 1.5, 1.6; Sección II, Apartados 2.1, 2.2, 2.3; Sección III, Apartados 3.1, 3.2, 3.3; Gastos Diarios, Apartado 1.1
Definición	Forma en la que se pagaron los artículos o servicios.	Número de pregunta	
		Pregunta textual	
Valor	Etiqueta		
00	No aplica		
01	Efectivo		
02	Fiado (persona particular o establecimiento comercial)		
03	Domiciliación		
04	Transferencia electrónica de fondos		
05	Tarjeta de crédito		
06	Tarjeta de débito		
07	Cheque		
08	Vale		
09	Pago móvil		
10	Otro		
Nota: Esta variable proviene de diferentes secciones y preguntas, dependiendo el cuestionario.			

(Continúa)

#11 forma_pag3: Forma de pago 3			
Tipo	C (2)	Cuestionario	Gasto del hogar y gastos diarios
Rango	{00,..., 10}	Sección y/o apartado	Gasto del Hogar, Sección I, Apartados 1.1, 1.2, 1.3, 1.4, 1.5, 1.6; Sección II, Apartados 2.1, 2.2, 2.3; Sección III, Apartados 3.1, 3.2, 3.3;
Definición	Forma en la que se pagaron los artículos o servicios.	Número de pregunta	
		Pregunta textual	
Valor	Etiqueta		
00	No aplica		
01	Efectivo		
02	Fiado (persona particular o establecimiento comercial)		
03	Domiciliación		
04	Transferencia electrónica de fondos		
05	Tarjeta de crédito		
06	Tarjeta de débito		
07	Cheque		
08	Vale		
09	Pago móvil		
10	Otro		
Nota: Esta variable proviene de diferentes secciones y preguntas, dependiendo el cuestionario.			
#12 inscrip: Gasto en inscripciones			
Tipo	N (9)	Cuestionario	Gastos del hogar
Rango		Sección y/o apartado	Sección I, Apartado 1.3
Definición	Gasto mensual que realizó en inscripciones.	Número de pregunta	2
		Pregunta textual	De este gasto ¿cuánto pagó de inscripción?
#13 colegia: Gasto en colegiaturas			
Tipo	N (9)	Cuestionario	Gastos del hogar
Rango		Sección y/o apartado	Sección I, Apartado 1.3
Definición	Gasto mensual que realizó en colegiaturas.	Número de pregunta	3
		Pregunta textual	De este gasto ¿cuánto pagó de colegiatura?
#14 cantidad: Cantidad de artículos o servicios			
Tipo	N (10,3)	Cuestionario	Gastos del hogar y Gastos diarios
Rango	Catálogo de cantidades	Sección y/o apartado	Remuneraciones en especie: Gasto del hogar, Sección I, Apartado 1.1, 1.2, 1.3, 1.4, 1.5, 1.6; Sección II, Apartados 2.1, 2.2, 2.3; Sección III, Apartados 3.1, 3.2, 3.3, 3.4, 3.5; Gastos diarios, Apartados: 1.2
Definición	Número de unidades, forma de presentación por artículo y servicios.	Número de pregunta	
		Pregunta textual	
Nota: El número y redacción de la pregunta varían dependiendo del cuestionario y segmento.			

(Continúa)



#15 gasto: Gasto efectuado			
Tipo	N (10,2)	Cuestionario	Gastos del hogar y Gastos diarios
Rango	.	Sección y/o apartado	Gasto del hogar, Sección I, Apartado 1.1, 1.2, 1.3, 1.4, 1.5, 1.6; Sección II, Apartados 2.1, 2.2, 2.3; Sección III, Apartados 3.1, 3.2, 3.3, 3.4, 3.5; Gastos diarios, Apartados: 1.2
Definición	Gasto realizado por el producto o servicio obtenido.	Número de pregunta	
		Pregunta textual	
Nota: Esta variable proviene de diferentes preguntas dentro del apartado.			
#16 costo: Costo del producto, artículo o servicio			
Tipo	N (10,2)	Cuestionario	Gastos del hogar y Gastos diarios
Rango		Sección y/o apartado	Remuneraciones en especie: Gasto del hogar, Sección I, Apartado 1.1, 1.2, 1.3, 1.4, 1.5, 1.6; Sección II, Apartados 2.1, 2.2, 2.3; Sección III, Apartados 3.1, 3.2, 3.3, 3.4, 3.5; Gastos diarios, Apartados: 1.2
Definición	Costo o valor del producto, artículo o servicio que se acordó entre los integrantes del hogar y los proveedores en los periodos de referencias e independientemente de si se haya o no cubierto la totalidad o parte del pago en estos mismos lapsos.	Número de pregunta	
		Pregunta textual	
Nota: El número y redacción de la pregunta varían dependiendo del cuestionario y segmento.			
#17 gasto_tri: Gasto trimestral			
Tipo	N (12,2)	Cuestionario	
Rango		Sección y/o apartado	
Definición	Gasto trimestral normalizado de acuerdo a la decena de levantamiento.	Número de pregunta	
		Pregunta textual	
Nota: Variable construida.			
#18 gasto_nm: Gasto no monetario			
Tipo	N (10,2)	Cuestionario	
Rango		Sección y/o apartado	
Definición	Gasto realizado por el producto o servicio obtenido.	Número de pregunta	
		Pregunta textual	
Nota: Variable construida.			
#19 gas_nm_tri: Gasto no monetario trimestral			
Tipo	N (12,2)	Cuestionario	
Rango		Sección y/o apartado	
Definición	Gasto no monetario trimestral normalizado de acuerdo a la decena de levantamiento.	Número de pregunta	
		Pregunta textual	
Nota: Variable construida.			
#20 entidad: Entidad federativa			
Tipo	C (2)	Cuestionario	
Rango	Catálogo de entidades federativas	Sección y/o apartado	
Definición	Contiene la clave de la entidad federativa, estas corresponden al Catálogo de claves de entidades federativas, municipios y localidades, que está disponible en el sitio del INEGI.	Número de pregunta	
		Pregunta textual	
Nota: Variable definida en el diseño muestral.			

(Continúa)

#21 est_dis: Estrato de diseño muestral			
Tipo	C (3)	Cuestionario	
Rango		Sección y/o apartado	
Definición	Son los estratos seleccionados en la segunda etapa del muestreo y corresponden a grupos de UPM de acuerdo con su estrato geográfico (entidad-ámbito-zona).	Número de pregunta	
		Pregunta textual	
Nota: Variable definida en el diseño muestral.			
#22 upm: Unidad Primaria de Muestreo			
Tipo	C (7)	Cuestionario	
Rango		Sección y/o apartado	
Definición	Las Unidades Primarias de Muestreo están constituidas por agrupaciones de viviendas con características diferenciadas dependiendo del ámbito al que pertenecen. Estas unidades son seleccionadas en la primera etapa del muestreo y corresponden a áreas geográficas con límites identificables en el terreno que agrupan un conjunto de viviendas, cuyo número depende del tamaño de las localidades.	Número de pregunta	
		Pregunta textual	
Nota: Variable definida en el diseño muestral.			
#23 factor: Factor de expansión			
Tipo	N (5)	Cuestionario	
Rango		Sección y/o apartado	
Definición	Factor de expansión.	Número de pregunta	
		Pregunta textual	
Nota: Variable definida en el diseño muestral.			

# Tabla TRABAJOS

#1 folioviv: Identificador de la vivienda			
Tipo	C (10)	Cuestionario	
Rango		Sección y/o apartado	
Definición	Identificador de la vivienda compuesto por dos dígitos con la clave de la entidad federativa, uno con el ámbito (urbano, código diferente a 6; rural, código 6), cuatro dígitos del número consecutivo de la UPM, un dígito de la decena de levantamiento y dos dígitos con un número consecutivo para la vivienda seleccionada.	Número de pregunta	
		Pregunta textual	
Nota: Variable construida en el proceso de selección de la muestra.			
#2 foliohog: Identificador del hogar			
Tipo	C (1)	Cuestionario	
Rango		Sección y/o apartado	
Definición	El código 1 identifica al hogar principal y del 2 al 5 los hogares adicionales.	Número de pregunta	
		Pregunta textual	
Nota: Variable construida a partir del folio registrado en la portada de los cuestionarios.			
#3 numren: Identificador de la persona			
Tipo	C (2)	Cuestionario	Hogares y vivienda
Rango		Sección y/o apartado	Sección III
Definición	Número consecutivo en el registro de personas integrantes del hogar.	Número de pregunta	1
		Pregunta textual	¿Cuál es el nombre de los integrantes de este hogar, empezando por la jefa o el jefe?
Nota: Incluya a los bebés, a las niñas y niños chiquitos, a las personas mayores, huéspedes y también a las personas contratadas para realizar trabajo doméstico, así como a los familiares de estas que duermen aquí.			
#4 id_trabajo: Identificador del trabajo			
Tipo	C (1)	Cuestionario	Para personas de 12 o más años
Rango	{1, 2}	Sección y/o apartado	Sección I, Apartado 1.1
Definición	Identificador del trabajo.	Número de pregunta	5
		Pregunta textual	¿Cuántos trabajos tuvo el mes pasado?
Valor	Etiqueta		
1	Trabajo principal		
2	Trabajo secundario		
#5 trapais: Trabajó en el país			
Tipo	C (1)	Cuestionario	Para personas de 12 o más años
Rango	{1, 2}	Sección y/o apartado	Sección I, Apartado 1.1, Pregunta 6; Sección IV, Apartado 4.1, Pregunta 1
Definición	El trabajo que tuvo fue dentro del país.	Número de pregunta	
		Pregunta textual	Este trabajo ¿lo realizó dentro del país?
Valor	Etiqueta		
1	Sí		
2	No		
Nota: Esta pregunta es igual en los apartados, solo cambia el número de pregunta.			

(Continúa)

#6 subor: Fue subordinado			
Tipo	C (1)	Cuestionario	Para personas de 12 o más años
Rango	{1, 2}	Sección y/o apartado	Sección I, Apartado 1.1, Pregunta 7; Sección IV, Apartado 4.1, Pregunta 2
Definición	En el trabajo que tuvo fue subordinado.	Número de pregunta	
		Pregunta textual	¿En este trabajo tuvo un jefe(a) o superior?
Valor	Etiqueta		
1	Sí		
2	No		
Nota: Esta pregunta es igual en los apartados, solo cambia el número de pregunta.			
#7 indep: Trabajó por su cuenta			
Tipo	C (1)	Cuestionario	Para personas de 12 o más años
Rango	{1, 2}	Sección y/o apartado	Sección I, Apartado 1.1, Pregunta 8; Sección IV, Apartado 4.1, Pregunta 3
Definición	El trabajo que tuvo fue por su cuenta.	Número de pregunta	
		Pregunta textual	Entonces, ¿se dedicó a un negocio o actividad por su cuenta?
Valor	Etiqueta		
1	Sí		
2	No		
Nota: Esta pregunta es igual en los apartados, solo cambia el número de pregunta.			
#8 personal: Tuvo personal			
Tipo	C (1)	Cuestionario	Para personas de 12 o más años
Rango	{1, 2}	Sección y/o apartado	Sección I, Apartado 1.1, Pregunta 9; Sección IV, Apartado 4.1, Pregunta 4
Definición	En el trabajo que tuvo tenía empleados a su cargo.	Número de pregunta	
		Pregunta textual	¿Tuvo empleados o le ayudaron personas en su negocio o actividad?
Valor	Etiqueta		
1	Sí		
2	No		
Nota: Esta pregunta es igual en los apartados, solo cambia el número de pregunta.			
#9 pago: Cómo le pagaron			
Tipo	C (1)	Cuestionario	Para personas de 12 o más años
Rango	{1,..., 3}	Sección y/o apartado	Sección I, Apartado 1.1, Pregunta 10; Sección IV, Apartado 4.1, Pregunta 5
Definición	Forma de pago en su trabajo.	Número de pregunta	
		Pregunta textual	En ese trabajo...
Valor	Etiqueta		
1	Recibe un pago		
2	Es un trabajador(a) sin pago en un negocio del hogar		
3	Es un trabajador(a) sin pago en un negocio que no es del hogar		
Nota: Esta pregunta es igual en los apartados, solo cambia el número de pregunta.			

(Continúa)

#10 contrato: Tuvo contrato			
Tipo	C (1)	Cuestionario	Para personas de 12 o más años
Rango	{1, 2}	Sección y/o apartado	Sección I, Apartado 1.1, Pregunta 11; Sección IV, Apartado 4.1, Pregunta 6
Definición	Existencia de un contrato laboral por escrito.	Número de pregunta	
		Pregunta textual	¿En su trabajo cuenta con un contrato escrito?
Valor	Etiqueta		
1	Sí		
2	No		
Nota: Esta pregunta es igual en los apartados, solo cambia el número de pregunta.			
#11 tipocontr: Tipo de contrato			
Tipo	C (1)	Cuestionario	Para personas de 12 o más años
Rango	{1, 2}	Sección y/o apartado	Sección I, Apartado 1.1, Pregunta 12, Sección IV, Apartado 4.1, Pregunta 7
Definición	Forma en que fue contratado en el trabajo que tuvo.	Número de pregunta	
		Pregunta textual	El contrato ...
Valor	Etiqueta		
1	Es temporal o por obra determinada		
2	Es de base, planta o por tiempo Indeterminado		
Nota: Esta pregunta es igual en los apartados, solo cambia el número de pregunta.			
#12 pres_1: Incapacidad médica			
Tipo	C (2)	Cuestionario	Para personas de 12 o más años
Rango	{01}	Sección y/o apartado	Sección II, Apartado 2.1, Pregunta 1; Sección III, Apartado 3.1, Pregunta 3; Sección IV, Apartado 4.2, Pregunta 1; Apartado 4.4, Pregunta 3
Definición	En el trabajo que tuvo le dieron la prestación de incapacidad en caso de enfermedad, accidente o maternidad.	Número de pregunta	
		Pregunta textual	¿En este trabajo le dieron las siguientes prestaciones, aunque no las haya utilizado?
Valor	Etiqueta		
01	Incapacidad en caso de enfermedad, accidente o maternidad		
Nota: Esta pregunta es igual en los apartados, solo cambia el número de pregunta y para independientes cambia trabajo por negocio.			
#13 pres_2: Aguinaldo			
Tipo	C (2)	Cuestionario	Para personas de 12 o más años
Rango	{02}	Sección y/o apartado	Sección II, Apartado 2.1, Pregunta 1; Sección III, Apartado 3.1, Pregunta 3; Sección IV, Apartado 4.2, Pregunta 1; Apartado 4.4, Pregunta 3
Definición	En el trabajo que tuvo le dieron la prestación de aguinaldo.	Número de pregunta	
		Pregunta textual	¿En este trabajo le dieron las siguientes prestaciones, aunque no las haya utilizado?
Valor	Etiqueta		
02	Aguinaldo		
Nota: Esta pregunta es igual en los apartados, solo cambia el número de pregunta y para independientes cambia trabajo por negocio.			

(Continúa)

#14 pres_3: Vacaciones			
Tipo	C (2)	Cuestionario	Para personas de 12 o más años
Rango	{03}	Sección y/o apartado	Sección II, Apartado 2.1, Pregunta 1; Sección III, Apartado 3.1, Pregunta 3; Sección IV, Apartado 4.2, Pregunta 1; Apartado 4.4, Pregunta 3
Definición	En el trabajo que tuvo le dieron la prestación de vacaciones con goce de sueldo.	Número de pregunta	
		Pregunta textual	¿ En este trabajo le dieron las siguientes prestaciones, aunque no las haya utilizado?
Valor	Etiqueta		
03	Vacaciones con goce de sueldo		
Nota: Esta pregunta es igual en los apartados, solo cambia el número de pregunta y para independientes cambia trabajo por negocio.			
#15 pres_4: Reparto de utilidades			
Tipo	C (2)	Cuestionario	Para personas de 12 o más años
Rango	{04}	Sección y/o apartado	Sección II, Apartado 2.1, Pregunta 1; Sección III, Apartado 3.1, Pregunta 3; Sección IV, Apartado 4.2, Pregunta 1; Apartado 4.4, Pregunta 3
Definición	En el trabajo que tuvo le dieron la prestación de reparto de utilidades.	Número de pregunta	
		Pregunta textual	¿ En este trabajo le dieron las siguientes prestaciones, aunque no las haya utilizado?
Valor	Etiqueta		
04	Reparto de utilidades		
Nota: Esta pregunta es igual en los apartados, solo cambia el número de pregunta y para independientes cambia trabajo por negocio.			
#16 pres_5: Crédito de vivienda			
Tipo	C (2)	Cuestionario	Para personas de 12 o más años
Rango	{05}	Sección y/o apartado	Sección II, Apartado 2.1, Pregunta 1; Sección III, Apartado 3.1, Pregunta 3; Sección IV, Apartado 4.2, Pregunta 1; Apartado 4.4, Pregunta 3
Definición	En el trabajo que tuvo le dieron la prestación de crédito de vivienda.	Número de pregunta	
		Pregunta textual	¿ En este trabajo le dieron las siguientes prestaciones, aunque no las haya utilizado?
Valor	Etiqueta		
05	Crédito de vivienda		
Nota: Esta pregunta es igual en los apartados, solo cambia el número de pregunta y para independientes cambia trabajo por negocio.			
#17 pres_6: Guarderías			
Tipo	C (2)	Cuestionario	Para personas de 12 o más años
Rango	{06}	Sección y/o apartado	Sección II, Apartado 2.1, Pregunta 1; Sección III, Apartado 3.1, Pregunta 3; Sección IV, Apartado 4.2, Pregunta 1; Apartado 4.4, Pregunta 3
Definición	En el trabajo que tuvo le dieron la prestación de guarderías y estancias infantiles.	Número de pregunta	
		Pregunta textual	¿ En este trabajo le dieron las siguientes prestaciones, aunque no las haya utilizado?
Valor	Etiqueta		
06	Guarderías y estancias infantiles		
Nota: Esta pregunta es igual en los apartados, solo cambia el número de pregunta y para independientes cambia trabajo por negocio.			

(Continúa)

#18 pres_7: Cuidados maternos o paternos			
Tipo	C (2)	Cuestionario	Para personas de 12 o más años
Rango	{07}	Sección y/o apartado	Sección II, Apartado 2.1, Pregunta 1; Sección III, Apartado 3.1, Pregunta 3; Sección IV, Apartado 4.2, Pregunta 1; Apartado 4.4, Pregunta 3
Definición	En el trabajo que tuvo le dieron la prestación de tiempo para cuidados maternos o paternos.	Número de pregunta	
		Pregunta textual	¿En este trabajo le dieron las siguientes prestaciones, aunque no las haya utilizado?
Valor	Etiqueta		
07	Tiempo para cuidados maternos o paternos		
Nota: Esta pregunta es igual en los apartados, solo cambia el número de pregunta y para independientes cambia trabajo por negocio.			
#19 pres_8: SAR O AFORE			
Tipo	C (2)	Cuestionario	Para personas de 12 o más años
Rango	{08}	Sección y/o apartado	Sección II, Apartado 2.1, Pregunta 1; Sección III, Apartado 3.1, Pregunta 3; Sección IV, Apartado 4.2, Pregunta 1; Apartado 4.4, Pregunta 3
Definición	En el trabajo que tuvo le dieron la prestación de SAR O AFORE.	Número de pregunta	
		Pregunta textual	¿En este trabajo le dieron las siguientes prestaciones, aunque no las haya utilizado?
Valor	Etiqueta		
08	SAR o AFORE		
Nota: Esta pregunta es igual en los apartados, solo cambia el número de pregunta y para independientes cambia trabajo por negocio.			
#20 pres_9: Seguro de vida			
Tipo	C (2)	Cuestionario	Para personas de 12 o más años
Rango	{09}	Sección y/o apartado	Sección II, Apartado 2.1, Pregunta 1; Sección III, Apartado 3.1, Pregunta 3; Sección IV, Apartado 4.2, Pregunta 1; Apartado 4.4, Pregunta 3
Definición	En el trabajo que tuvo le dieron la prestación de seguro de vida.	Número de pregunta	
		Pregunta textual	¿En este trabajo le dieron las siguientes prestaciones, aunque no las haya utilizado?
Valor	Etiqueta		
09	Seguro de vida		
Nota: Esta pregunta es igual en los apartados, solo cambia el número de pregunta y para independientes cambia trabajo por negocio.			
#21 pres_10: Préstamos			
Tipo	C (2)	Cuestionario	Para personas de 12 o más años
Rango	{10}	Sección y/o apartado	Sección II, Apartado 2.1, Pregunta 1; Sección III, Apartado 3.1, Pregunta 3; Sección IV, Apartado 4.2, Pregunta 1; Apartado 4.4, Pregunta 3
Definición	En el trabajo que tuvo le dieron la prestación de préstamos personales y/o caja de ahorro.	Número de pregunta	
		Pregunta textual	¿En este trabajo le dieron las siguientes prestaciones, aunque no las haya utilizado?
Valor	Etiqueta		
10	Préstamos personales y/o caja de ahorro		
Nota: Esta pregunta es igual en los apartados, solo cambia el número de pregunta y para independientes cambia trabajo por negocio.			

(Continúa)

#22 pres_11: Prima vacacional			
Tipo	C (2)	Cuestionario	Para personas de 12 o más años
Rango	{11}	Sección y/o apartado	Sección II, Apartado 2.1, Pregunta 1; Sección III, Apartado 3.1, Pregunta 3; Sección IV, Apartado 4.2, Pregunta 1; Apartado 4.4, Pregunta 3
Definición	En el trabajo que tuvo le dieron la prestación de prima vacacional.	Número de pregunta	
		Pregunta textual	¿En este trabajo le dieron las siguientes prestaciones, aunque no las haya utilizado?
Valor	Etiqueta		
11	Prima vacacional		
Nota: Esta pregunta es igual en los apartados, solo cambia el número de pregunta y para independientes cambia trabajo por negocio.			
#23 pres_12: Apoyos educativos			
Tipo	C (2)	Cuestionario	Para personas de 12 o más años
Rango	{12}	Sección y/o apartado	Sección II, Apartado 2.1, Pregunta 1; Sección III, Apartado 3.1, Pregunta 3; Sección IV, Apartado 4.2, Pregunta 1; Apartado 4.4, Pregunta 3
Definición	En el trabajo que tuvo le dieron la prestación de becas y apoyos educativos.	Número de pregunta	
		Pregunta textual	¿En este trabajo le dieron las siguientes prestaciones, aunque no las haya utilizado?
Valor	Etiqueta		
12	Becas y apoyos educativos		
Nota: Esta pregunta es igual en los apartados solo cambia el número de pregunta y para independientes cambia trabajo por negocio.			
#24 pres_13: Servicio de comedor			
Tipo	C (2)	Cuestionario	Para personas de 12 o más años
Rango	{13}	Sección y/o apartado	Sección II, Apartado 2.1, Pregunta 1; Sección III, Apartado 3.1, Pregunta 3; Sección IV, Apartado 4.2, Pregunta 1; Apartado 4.4, Pregunta 3
Definición	En el trabajo que tuvo le dieron la prestación de servicio de comedor.	Número de pregunta	
		Pregunta textual	¿En este trabajo le dieron las siguientes prestaciones, aunque no las haya utilizado?
Valor	Etiqueta		
13	Servicio de comedor		
Nota: Esta pregunta es igual en los apartados solo cambia el número de pregunta y para independientes cambia trabajo por negocio.			
#25 pres_14: Crédito FONACOT			
Tipo	C (2)	Cuestionario	Para personas de 12 o más años
Rango	{14}	Sección y/o apartado	Sección II, Apartado 2.1, Pregunta 1; Sección III, Apartado 3.1, Pregunta 3; Sección IV, Apartado 4.2, Pregunta 1; Apartado 4.4, Pregunta 3
Definición	En el trabajo que tuvo le dieron la prestación de crédito FONACOT.	Número de pregunta	
		Pregunta textual	¿En este trabajo le dieron las siguientes prestaciones, aunque no las haya utilizado?
Valor	Etiqueta		
14	Crédito FONACOT		
Nota: Esta pregunta es igual en los apartados, solo cambia el número de pregunta y para independientes cambia trabajo por negocio.			

(Continúa)



#26 pres_15: Ayuda de despensas			
Tipo	C (2)	Cuestionario	Para personas de 12 o más años
Rango	{15}	Sección y/o apartado	Sección II, Apartado 2.1, Pregunta 1; Sección III, Apartado 3.1, Pregunta 3; Sección IV, Apartado 4.2, Pregunta 1; Apartado 4.4, Pregunta 3
Definición	En el trabajo que tuvo le dieron la prestación de ayuda de despensas.	Número de pregunta	
		Pregunta textual	¿En este trabajo le dieron las siguientes prestaciones, aunque no las haya utilizado?
Valor	Etiqueta		
15	Ayuda de despensas		
Nota: Esta pregunta es igual en los apartados, solo cambia el número de pregunta y para independientes cambia trabajo por negocio.			
#27 pres_16: Ayuda en el pago de servicios			
Tipo	C (2)	Cuestionario	Para personas de 12 o más años
Rango	{16}	Sección y/o apartado	Sección II, Apartado 2.1, Pregunta 1; Sección III, Apartado 3.1, Pregunta 3; Sección IV, Apartado 4.2, Pregunta 1; Apartado 4.4, Pregunta 3
Definición	En el trabajo que tuvo le dieron la prestación de ayuda o exención en el pago de luz, agua, teléfono, etcétera.	Número de pregunta	
		Pregunta textual	¿En este trabajo le dieron las siguientes prestaciones, aunque no las haya utilizado?
Valor	Etiqueta		
16	Ayuda o exención en el pago de luz, agua, teléfono, etcétera		
Nota: Esta pregunta es igual en los apartados, solo cambia el número de pregunta y para independientes cambia trabajo por negocio.			
#28 pres_17: Pensión en caso de invalidez			
Tipo	C (2)	Cuestionario	Para personas de 12 o más años
Rango	{17}	Sección y/o apartado	Sección II, Apartado 2.1, Pregunta 1; Sección III, Apartado 3.1, Pregunta 3; Sección IV, Apartado 4.2, Pregunta 1; Apartado 4.4, Pregunta 3
Definición	En el trabajo que tuvo le dieron la prestación de pensión en caso de invalidez.	Número de pregunta	
		Pregunta textual	¿En este trabajo le dieron las siguientes prestaciones, aunque no las haya utilizado?
Valor	Etiqueta		
17	Pensión en caso de invalidez		
Nota: Esta pregunta es igual en los apartados, solo cambia el número de pregunta y para independientes cambia trabajo por negocio.			
#29 pres_18: Pensión en caso de fallecimiento			
Tipo	C (2)	Cuestionario	Para personas de 12 o más años
Rango	{18}	Sección y/o apartado	Sección II, Apartado 2.1, Pregunta 1; Sección III, Apartado 3.1, Pregunta 3; Sección IV, Apartado 4.2, Pregunta 1; Apartado 4.4, Pregunta 3
Definición	En el trabajo que tuvo le dieron la prestación de pensión para sus familiares en caso de fallecimiento.	Número de pregunta	
		Pregunta textual	¿En este trabajo le dieron las siguientes prestaciones, aunque no las haya utilizado?
Valor	Etiqueta		
18	Pensión para sus familiares en caso de fallecimiento		
Nota: Esta pregunta es igual en los apartados, solo cambia el número de pregunta y para independientes cambia trabajo por negocio.			

(Continúa)

#30 pres_19: Otras prestaciones			
Tipo	C (2)	Cuestionario	Para personas de 12 o más años
Rango	{19}	Sección y/o apartado	Sección II, Apartado 2.1, Pregunta 1; Sección III, Apartado 3.1, Pregunta 3; Sección IV, Apartado 4.2, Pregunta 1; Apartado 4.4, Pregunta 3
Definición	En el trabajo que tuvo le dieron otras prestaciones.	Número de pregunta	
		Pregunta textual	¿En este trabajo le dieron las siguientes prestaciones, aunque no las haya utilizado?
Valor	Etiqueta		
19	Otras prestaciones		
Nota: Esta pregunta es igual en los apartados, solo cambia el número de pregunta y para independientes cambia trabajo por negocio.			
#31 pres_20: No tiene prestaciones			
Tipo	C (2)	Cuestionario	Para personas de 12 o más años
Rango	{20}	Sección y/o apartado	Sección II, Apartado 2.1, Pregunta 1; Sección III, Apartado 3.1, Pregunta 3; Sección IV, Apartado 4.2, Pregunta 1; Apartado 4.4, Pregunta 3
Definición	En el trabajo que tuvo no le dieron prestaciones.	Número de pregunta	
		Pregunta textual	¿En este trabajo le dieron las siguientes prestaciones, aunque no las haya utilizado?
Valor	Etiqueta		
20	No tiene prestaciones provenientes de su trabajo		
Nota: Esta pregunta es igual en los apartados, solo cambia el número de pregunta y para independientes cambia trabajo por negocio.			
#32 htrab: Horas trabajadas			
Tipo	N (3)	Cuestionario	Para personas de 12 o más años
Rango		Sección y/o apartado	Sección II, Apartado 2.1, Pregunta 2; Sección III, Apartado 3.1, Pregunta 1; Sección IV, Apartado 4.2, Pregunta 2; Apartado 4.4, Pregunta 1
Definición	Número de horas que trabajó a la semana.	Número de pregunta	
		Pregunta textual	El mes pasado en este trabajo, ¿cuántas horas a la semana trabajó?
Nota: Esta pregunta es igual en los apartados, solo cambia el número de pregunta y para independientes cambia trabajo por negocio.			
#33 sinco: Catálogo SINCO			
Tipo	C (4)	Cuestionario	
Rango	Catálogo SINCO	Sección y/o apartado	
Definición	Tareas o funciones que realizó el integrante del hogar, en su trabajo principal o negocio de acuerdo al Sistema Nacional de Clasificación de Ocupaciones.	Número de pregunta	
		Pregunta textual	
Nota: Variable construida. Se utiliza el catálogo <i>Sistema Nacional de Clasificación de Ocupaciones SINCO 2019</i> ( <a href="https://www.inegi.org.mx/app/biblioteca/ficha.html?upc=702825198411">https://www.inegi.org.mx/app/biblioteca/ficha.html?upc=702825198411</a> ) y los códigos 0980 “Trabajador en otro país”, 1006 “Limosneros (personas que piden limosna o prestan servicios que no son solicitados)” y 1008 “No trabajó otros no inactivos”.			

(Continúa)

#34 scian: Catálogo SCIAN			
Tipo	C (4)	Cuestionario	
Rango	Catálogo SCIAN	Sección y/o apartado	
Definición	Actividad económica a la que se dedica la empresa, negocio o institución para la que trabajó el integrante del hogar de acuerdo al Sistema de Clasificación Industrial de América del Norte.	Número de pregunta	
		Pregunta textual	
Nota: Variable construida. Se utiliza el catálogo <i>Sistema de Clasificación Industrial de América del Norte</i> SCIAN 2018, Versión Hogares ( <a href="https://www.inegi.org.mx/contenidos/productos/prod_serv/contenidos/espanol/bvinegi/productos/nueva_estruc/702825197247.pdf">https://www.inegi.org.mx/contenidos/productos/prod_serv/contenidos/espanol/bvinegi/productos/nueva_estruc/702825197247.pdf</a> ) y los códigos 0980 “Trabajador en otro país”, 1006 “Limosneros (personas que piden limosna o prestan servicios que no son solicitados)” y 1008 “No trabajó otros inactivos”.			
#35 clas_emp: Clasificación de la empresa			
Tipo	C (1)	Cuestionario	Para personas de 12 o más años
Rango	{1,..., 4}	Sección y/o apartado	Sección II, Apartado 2.1; Sección IV, Apartado 4.2
Definición	Categoría jurídica (tipo de organización) bajo la que operan las unidades económicas identificadas como negocios privados, así como a las unidades económicas privadas que no se ubican bajo la modalidad de negocios privados, para canalizarlas a una secuencia propia de instituciones.	Número de pregunta	
		Pregunta textual	Entonces, ¿estamos hablando de que esta empresa es:
Valor	Etiqueta		
1	De tipo independiente, personal o familiar		
2	Una compañía o empresa del sector privado		
3	Una institución de gobierno		
4	Una institución no administrada por el gobierno		
Nota: Misma pregunta en diferentes apartados.			
#36 tam_emp: Tamaño de la empresa			
Tipo	C (2)	Cuestionario	Para personas de 12 o más años
Rango	{01,..., 12}	Sección y/o apartado	Sección II, Apartado 2.1; Sección III, Apartado 3.1; Sección IV, Apartado 4.2; Apartado 4.4
Definición	Tamaño de la empresa con base en el número de trabajadores, donde desempeñó su trabajo principal el integrante del hogar, el mes pasado.	Número de pregunta	
		Pregunta textual	Durante el mes pasado, ¿cuántas personas incluyéndose usted laboraron en esta empresa o negocio?
Valor	Etiqueta		
01	De 1 persona		
02	De 2 a 5 personas		
03	De 6 a 10 personas		
04	De 11 a 15 personas		
05	De 16 a 20 personas		
06	De 21 a 30 personas		
07	De 31 a 50 personas		
08	De 51 a 100 personas		
09	De 101 a 250 personas		
10	De 251 a 500 personas		
11	De 501 a más personas		
12	No sabe		
Nota: Misma pregunta en diferentes apartados.			

(Continúa)

#37 no_ing: No ingresos			
Tipo	C (2)	Cuestionario	Para personas de 12 o más años
Rango	{01,..., 13, 99}	Sección y/o apartado	Sección II, Apartado 2.2; Sección III, Apartado 3.3; Sección IV, Apartado 4.3 y Apartado 4.6
Definición	Razón por la cual, los integrantes del hogar de 12 o más años que realizaron actividades económicas, no percibieron ingresos monetarios provenientes del trabajo.	Número de pregunta	
		Pregunta textual	¿Por qué causa no recibió ingresos por ese trabajo?
Valor	Etiqueta		
01	Pago en especie		
02	No le han pagado		
03	Está contratado pero no ha iniciado sus actividades		
04	Incapacidad temporal (enfermedad, accidente, etcétera)		
05	Falta de trabajo (cierre temporal de la empresa, negocio o comercio pero sin haber sido despedido)		
06	Conflicto laboral o huelga de subordinados		
07	Escasez de materiales y reparación del equipo para la producción o venta de subordinados		
08	Está esperando continuar con las labores agrícolas		
09	Conflicto laboral o huelga de independientes		
10	Inicio labores y no hay gastos ni ingresos		
11	Escasez de materiales y reparación del equipo para la producción o venta de independientes		
12	No ha tenido utilidades en el periodo de referencia		
13	El negocio tuvo pérdidas		
99	Otras causas no consideradas en las anteriores		
Nota: Misma pregunta en diferentes apartados.			
#38 tiene_suel: Asignación de sueldo			
Tipo	C (1)	Cuestionario	Para personas de 12 o más años
Rango	{1, 2}	Sección y/o apartado	Sección III, Apartado 3.1, Sección IV, Apartado 4.4
Definición	Asignación o autoasignación de un sueldo o salario a los integrantes del hogar de 12 o más años, por el desempeño del trabajo que realizó el mes pasado.	Número de pregunta	2
		Pregunta textual	¿En este trabajo usted recibió o tuvo asignado un sueldo?
Valor	Etiqueta		
1	Sí		
2	No		
Nota: Misma pregunta en diferentes apartados.			
#39 tipoact: Actividad de la empresa			
Tipo	C (1)	Cuestionario	Para personas de 12 o más años
Rango	{1,..., 9}	Sección y/o apartado	Sección III, Apartado 3.1; Sección IV, Apartado 4.4
Definición	Actividad económica a la que se dedica la empresa, negocio o institución.	Número de pregunta	
		Pregunta textual	El mes pasado, ¿a qué se dedicó su empresa o negocio?
Valor	Etiqueta		
1	Industrial		
2	Comercial		
3	De servicios		
4	Actividades agrícolas		
5	Actividades de cría y explotación de animales		
6	Actividades de recolección		

(Continúa)

7	Reforestación y tala de árboles		
8	Actividades de caza y captura de animales		
9	Actividades de pesca		

Nota: Misma pregunta en diferentes apartados.

#40 socios: Socios del negocio			
Tipo	C (1)	Cuestionario	Para personas de 12 o más años
Rango	{1, 2}	Sección y/o apartado	Sección III, Apartado 3.1; Sección IV, Apartado 4.4
Definición	Otra(s) persona(s) integrante(s) del hogar que también sea(n) dueño(s) del negocio.	Número de pregunta	
		Pregunta textual	¿Existe alguna otra persona en el hogar además de usted que también sea responsable de este negocio?
Valor	Etiqueta		
1	Sí		
2	No		

Nota: Misma pregunta en diferentes apartados.

#41 soc_nr1: Primer socio del negocio			
Tipo	C (2)	Cuestionario	Para personas de 12 o más años
Rango	{01,..., 30}	Sección y/o apartado	Sección III, Apartado 3.1; Sección IV, Apartado 4.4
Definición	Primer persona integrante del hogar que también es dueño(a) del negocio.	Número de pregunta	9.1
		Pregunta textual	¿Quiénes son?

Nota: Misma pregunta en diferentes apartados.

#42 soc_nr2: Segundo socio del negocio			
Tipo	C (2)	Cuestionario	Para personas de 12 o más años
Rango	{01,..., 30}	Sección y/o apartado	Sección III, Apartado 3.1; Sección IV, Apartado 4.4
Definición	Segunda persona integrante del hogar que también es dueño(a) del negocio.	Número de pregunta	9.1
		Pregunta textual	¿Quiénes son?

Nota: Misma pregunta en diferentes apartados.

#43 soc_resp: Responsable del negocio			
Tipo	C (2)	Cuestionario	Para personas de 12 o más años
Rango	{01,..., 30}	Sección y/o apartado	Sección III, Apartado 3.1; Sección IV, Apartado 4.4
Definición	Persona integrante del hogar que es la responsable del negocio.	Número de pregunta	9.2
		Pregunta textual	¿Quién de estas personas, incluyéndose usted, podría proporcionar información sobre este negocio?

Nota: Misma pregunta en diferentes apartados.

#44 otra_act: Otras actividades del negocio			
Tipo	C (1)	Cuestionario	Para personas de 12 o más años
Rango	{1, 2}	Sección y/o apartado	Sección III, Apartado 3.2; Sección IV, Apartado 4.5
Definición	Otras actividades además de la actividad económica principal del negocio del hogar durante el periodo de referencia, tanto en el trabajo principal como en el secundario.	Número de pregunta	1
		Pregunta textual	Además de la actividad mencionada, el mes pasado, ¿realizó alguna otra actividad en su negocio?
Valor	Etiqueta		
1	Sí		
2	No		

(Continúa)

#45 tipoact2: Segunda actividad del negocio			
Tipo	C (1)	Cuestionario	Para personas de 12 o más años
Rango	{1,..., 9}	Sección y/o apartado	Sección III, Apartado 3.2; Sección IV, Apartado 4.5
Definición	Segunda actividad económica a la que se dedica la empresa, negocio o institución.	Número de pregunta	1.1
		Pregunta textual	¿Cuáles?
Valor	Etiqueta		
1	Industrial		
2	Comercial		
3	De servicios		
4	Actividades agrícolas		
5	Actividades de cría y explotación de animales		
6	Actividades de recolección		
7	Reforestación y tala de árboles		
8	Actividades de caza y captura de animales		
9	Actividades de pesca		
#46 tipoact3: Tercera actividad del negocio			
Tipo	C (1)	Cuestionario	Para personas de 12 o más años
Rango	{1,..., 9}	Sección y/o apartado	Sección III, Apartado 3.2; Sección IV, Apartado 4.5
Definición	Tercera actividad económica a la que se dedica la empresa, negocio o institución.	Número de pregunta	1.1
		Pregunta textual	¿Cuáles?
Valor	Etiqueta		
1	Industrial		
2	Comercial		
3	De servicios		
4	Actividades agrícolas		
5	Actividades de cría y explotación de animales		
6	Actividades de recolección		
7	Reforestación y tala de árboles		
8	Actividades de caza y captura de animales		
9	Actividades de pesca		
#47 tipoact4: Cuarta actividad del negocio			
Tipo	C (1)	Cuestionario	Para personas de 12 o más años
Rango	{1,..., 9}	Sección y/o apartado	Sección III, Apartado 3.2; Sección IV, Apartado 4.5
Definición	Cuarta actividad económica a la que se dedica la empresa, negocio o institución.	Número de pregunta	1.1
		Pregunta textual	¿Cuáles?
Valor	Etiqueta		
1	Industrial		
2	Comercial		
3	De servicios		
4	Actividades agrícolas		
5	Actividades de cría y explotación de animales		
6	Actividades de recolección		
7	Reforestación y tala de árboles		

(Continúa)

8	Actividades de caza y captura de animales		
9	Actividades de pesca		
#48 lugar: Confirmación de establecimiento			
Tipo	C (1)	Cuestionario	Para personas de 12 o más años
Rango	{1, 2}	Sección y/o apartado	Sección III, Apartado 3.2; Sección IV, Apartado 4.5
Definición	Las otras actividades son realizadas en la misma unidad económica, en la que se desarrolla la actividad principal.	Número de pregunta	2
		Pregunta textual	¿Esta(s) actividad(es) la(s) realizó en el mismo lugar o establecimiento que la actividad principal?
Valor	Etiqueta		
1	Sí		
2	No		
#49 conf_pers: Confirmación de personal			
Tipo	C (1)	Cuestionario	Para personas de 12 o más años
Rango	{1, 2}	Sección y/o apartado	Sección III, Apartado 3.2; Sección IV, Apartado 4.5
Definición	El personal ocupado que realiza las otras actividades, es el mismo que desarrolla la actividad principal durante el periodo de referencia.	Número de pregunta	3
		Pregunta textual	¿El personal empleado es el mismo que utilizó en la actividad principal?
Valor	Etiqueta		
1	Sí		
2	No		
#50 medtrab_1: Servicios médicos del IMSS			
Tipo	C (1)	Cuestionario	Para personas de 12 o más años
Rango	{1}	Sección y/o apartado	Sección II, Apartado 2.1, Pregunta 8a; Sección III, Apartado 3.1, Pregunta 7a ; Sección IV, Apartado 4.2, Pregunta 8a; Apartado 4.4, Pregunta 7a
Definición	En el trabajo que tuvo le dieron la prestación de servicios médicos del seguro social.	Número de pregunta	
		Pregunta textual	¿En este trabajo le dieron las siguientes prestaciones, aunque no las haya utilizado?
Valor	Etiqueta		
1	Servicios médicos del seguro social IMSS		
Nota: Esta pregunta es igual en los apartados, solo cambia el número de pregunta y para independientes cambia trabajo por negocio.			
#51 medtrab_2: Servicios médicos del ISSSTE			
Tipo	C (1)	Cuestionario	Para personas de 12 o más años
Rango	{2}	Sección y/o apartado	Sección II, Apartado 2.1, Pregunta 8a; Sección III, Apartado 3.1, Pregunta 7a ; Sección IV, Apartado 4.2, Pregunta 8a; Apartado 4.4, Pregunta 7a
Definición	En el trabajo que tuvo le dieron la prestación de servicios médicos del ISSSTE.	Número de pregunta	
		Pregunta textual	¿En este trabajo le dieron las siguientes prestaciones, aunque no las haya utilizado?
Valor	Etiqueta		
2	Servicios médicos del ISSSTE		
Nota: Esta pregunta es igual en los apartados, solo cambia el número de pregunta y para independientes cambia trabajo por negocio.			

(Continúa)

#52 medtrab_3: Servicios médicos ISSSTE Estatal			
Tipo	C (1)	Cuestionario	Para personas de 12 o más años
Rango	{3}	Sección y/o apartado	Sección II, Apartado 2.1, Pregunta 8a; Sección III, Apartado 3.1, Pregunta 7a ; Sección IV, Apartado 4.2, Pregunta 8a; Apartado 4.4, Pregunta 7a
Definición	En el trabajo que tuvo le dieron la prestación de servicios médicos del ISSSTE estatal.	Número de pregunta	
		Pregunta textual	¿En este trabajo le dieron las siguientes prestaciones, aunque no las haya utilizado?
Valor	Etiqueta		
3	Servicios médicos del ISSSTE estatal		
Nota: Esta pregunta es igual en los apartados, solo cambia el número de pregunta y para independientes cambia trabajo por negocio.			
#53 medtrab_4: Servicios médicos de PEMEX			
Tipo	C (1)	Cuestionario	Para personas de 12 o más años
Rango	{4}	Sección y/o apartado	Sección II, Apartado 2.1, Pregunta 8a; Sección III, Apartado 3.1, Pregunta 7a ; Sección IV, Apartado 4.2, Pregunta 8a; Apartado 4.4, Pregunta 7a
Definición	En el trabajo que tuvo le dieron la prestación de servicios médicos de PEMEX, del ejército o de la marina.	Número de pregunta	
		Pregunta textual	¿En este trabajo le dieron las siguientes prestaciones, aunque no las haya utilizado?
Valor	Etiqueta		
4	Servicios médicos de PEMEX, del ejército o de la marina		
Nota: Esta pregunta es igual en los apartados, solo cambia el número de pregunta y para independientes cambia trabajo por negocio.			
#54 medtrab_5: Servicios médicos de universidades			
Tipo	C (1)	Cuestionario	Para personas de 12 o más años
Rango	{5}	Sección y/o apartado	Sección II, Apartado 2.1, Pregunta 8a; Sección III, Apartado 3.1, Pregunta 7a ; Sección IV, Apartado 4.2, Pregunta 8a; Apartado 4.4, Pregunta 7a
Definición	En el trabajo que tuvo le dieron la prestación de servicios médicos de universidades.	Número de pregunta	
		Pregunta textual	¿En este trabajo le dieron las siguientes prestaciones, aunque no las haya utilizado?
Valor	Etiqueta		
5	Servicios médicos de universidades		
Nota: Esta pregunta es igual en los apartados, solo cambia el número de pregunta y para independientes cambia trabajo por negocio.			
#55 medtrab_6: Servicios médicos privados			
Tipo	C (1)	Cuestionario	Para personas de 12 o más años
Rango	{6}	Sección y/o apartado	Sección II, Apartado 2.1, Pregunta 8a; Sección III, Apartado 3.1, Pregunta 7a ; Sección IV, Apartado 4.2, Pregunta 8a; Apartado 4.4, Pregunta 7a
Definición	En el trabajo que tuvo le dieron la prestación de servicios médicos privados.	Número de pregunta	
		Pregunta textual	¿En este trabajo le dieron las siguientes prestaciones, aunque no las haya utilizado?
Valor	Etiqueta		
6	Servicios médicos privados		
Nota: Esta pregunta es igual en los apartados, solo cambia el número de pregunta y para independientes cambia trabajo por negocio.			

(Continúa)



#56 medtrab_7: No tiene servicios médicos			
Tipo	C (1)	Cuestionario	Para personas de 12 o más años
Rango	{7}	Sección y/o apartado	Sección II, Apartado 2.1, Pregunta 8a; Sección III, Apartado 3.1, Pregunta 7a ; Sección IV, Apartado 4.2, Pregunta 8a; Apartado 4.4, Pregunta 7a
Definición	En el trabajo no cuentan con servicios médicos.	Número de pregunta	
		Pregunta textual	¿En este trabajo le dieron las siguientes prestaciones, aunque no las haya utilizado?
Valor	Etiqueta		
7	No tiene servicio médico en este trabajo		
Nota: Esta pregunta es igual en los apartados, solo cambia el número de pregunta y para independientes cambia trabajo por negocio.			
#57 entidad: Entidad federativa			
Tipo	C (2)	Cuestionario	
Rango	Catálogo de entidades federativas	Sección y/o apartado	
Definición	Contiene la clave de la entidad federativa, estas corresponden al Catálogo de claves de entidades federativas, municipios y localidades, que está disponible en el sitio del INEGI.	Número de pregunta	
		Pregunta textual	
Nota: Variable definida en el diseño muestral.			
#58 est_dis: Estrato de diseño muestral			
Tipo	C (3)	Cuestionario	
Rango		Sección y/o apartado	
Definición	Son los estratos seleccionados en la segunda etapa del muestreo y corresponden a grupos de UPM de acuerdo con su estrato geográfico (entidad-ámbito-zona).	Número de pregunta	
		Pregunta textual	
Nota: Variable definida en el diseño muestral.			
#59 upm: Unidad Primaria de Muestreo			
Tipo	C (7)	Cuestionario	
Rango		Sección y/o apartado	
Definición	Las Unidades Primarias de Muestreo están constituidas por agrupaciones de viviendas con características diferenciadas dependiendo del ámbito al que pertenecen. Estas unidades son seleccionadas en la primera etapa del muestreo y corresponden a áreas geográficas con límites identificables en el terreno que agrupan un conjunto de viviendas, cuyo número depende del tamaño de las localidades.	Número de pregunta	
		Pregunta textual	
Nota: Variable definida en el diseño muestral.			
#60 factor: Factor de expansión			
Tipo	N (5)	Cuestionario	
Rango		Sección y/o apartado	
Definición	Factor de expansión.	Número de pregunta	
		Pregunta textual	
Nota: Variable definida en el diseño muestral.			

Tabla AGRO

#1 folioviv: Identificador de la vivienda			
Tipo	C (10)	Cuestionario	
Rango		Sección y/o apartado	
Definición	Identificador de la vivienda compuesto por dos dígitos con la clave de la entidad federativa, uno con el ámbito (urbano, código diferente a 6; rural, código 6), cuatro dígitos del número consecutivo de la UPM, un dígito de la decena de levantamiento y dos dígitos con un número consecutivo para la vivienda seleccionada.	Número de pregunta	
		Pregunta textual	
Nota: Variable construida en el proceso de selección de la muestra.			
#2 foliohog: Identificador del hogar			
Tipo	C (1)	Cuestionario	
Rango		Sección y/o apartado	
Definición	El código 1 identifica al hogar principal y del 2 al 5 los hogares adicionales.	Número de pregunta	
		Pregunta textual	
Nota: Variable construida a partir del folio registrado en la portada de los cuestionarios.			
#3 numren: Identificador de la persona			
Tipo	C (2)	Cuestionario	Hogares y vivienda
Rango		Sección y/o apartado	Sección III
Definición	Número consecutivo en el registro de personas integrantes del hogar.	Número de pregunta	1
		Pregunta textual	¿Cuál es el nombre de los integrantes de este hogar, empezando por la jefa o el jefe?
Nota: Incluya a los bebés, a las niñas y niños chiquitos, a las personas mayores, huéspedes y también a las personas contratadas para realizar trabajo doméstico, así como a los familiares de estas que duermen aquí.			
#4 id_trabajo: Identificador del trabajo			
Tipo	C (1)	Cuestionario	Negocios del hogar
Rango	{1, 2}	Sección y/o apartado	Portada
Definición	Identificador del trabajo.	Número de pregunta	
		Pregunta textual	
Valor	Etiqueta		
1	Trabajo principal		
2	Trabajo secundario		
#5 tipoact: Tipo de actividad			
Tipo	C (1)	Cuestionario	Negocios del hogar
Rango	{4,..., 9}	Sección y/o apartado	
Definición	Actividad económica a la que se dedica la empresa, negocio o institución.	Número de pregunta	
		Pregunta textual	
Valor	Etiqueta		
4	Actividades agrícolas		
5	Actividades de cría y explotación de animales		
6	Actividades de recolección		
7	Reforestación y tala de árboles		
8	Actividades de caza y captura de animales		

(Continúa)

9	Actividades de pesca		
Nota: Viene del cuestionario de personas de 12 o más años.			
#6 cose_cria: Cosecha o cría			
Tipo	C (1)	Cuestionario	Negocios del hogar
Rango	{1, 2}	Sección y/o apartado	Formato B) Negocios Agrícolas; Formato C) Negocios de cría, explotación y productos derivados de animales; Formato D) Negocios de tala de árboles, aprovechamiento forestal y recolección de productos; Formato E) Negocios de caza y captura de animales; Formato F) Negocios de pesca
Definición	El informante realizó o no esta actividad durante el periodo de referencia.	Número de pregunta	
		Pregunta textual	¿Sembró o cosechó algún producto agrícola?
Valor	Etiqueta		
1	Sí		
2	No		
Nota: El número de pregunta es igual, solo cambia la redacción de la pregunta en cada uno de los formatos.			
#7 prep_deriv: Preparación o derivados			
Tipo	C (1)	Cuestionario	Negocios del hogar
Rango	{1, 2}	Sección y/o apartado	Formato B) Negocios Agrícolas; Formato C) Negocios de cría, explotación y productos derivados de animales
Definición	Preparación de tierras u obtención de derivados.	Número de pregunta	1.2
		Pregunta textual	¿Preparó las tierras para el cultivo?
Valor	Etiqueta		
1	Sí		
2	No		
Nota: El número de pregunta es igual, solo cambia la redacción de la pregunta en cada uno de los formatos.			
#8 otro_pago: Forma de pago alterna			
Tipo	C (1)	Cuestionario	Negocios del hogar
Rango	{1, 2}	Sección y/o apartado	Formato B) Negocios Agrícolas
Definición	Forma de pago alterna en negocio.	Número de pregunta	26
		Pregunta textual	En su negocio, ¿acepta alguna otra forma de pago además de efectivo?
Valor	Etiqueta		
1	Sí		
2	No		
#9 fpago_1: Domiciliación			
Tipo	C (1)	Cuestionario	Negocios del hogar
Rango	{1}	Sección y/o apartado	Formato B) Negocios Agrícolas
Definición	Forma de pago alterna en negocio.	Número de pregunta	27
		Pregunta textual	¿Cuáles?
Valor	Etiqueta		
1	Domiciliación		

(Continúa)

#10 fpago_2: Transferencia electrónica de fondos			
Tipo	C (1)	Cuestionario	Negocios del hogar
Rango	{2}	Sección y/o apartado	Formato B) Negocios Agrícolas
Definición	Forma de pago alterna en negocio.	Número de pregunta	27
		Pregunta textual	¿Cuáles?
Valor	Etiqueta		
2	Transferencia electrónica de fondos		
#11 fpago_3: Tarjeta de crédito			
Tipo	C (1)	Cuestionario	Negocios del hogar
Rango	{3}	Sección y/o apartado	Formato B) Negocios Agrícolas
Definición	Forma de pago alterna en negocio.	Número de pregunta	27
		Pregunta textual	¿Cuáles?
Valor	Etiqueta		
3	Tarjeta de crédito		
#12 fpago_4: Tarjeta de débito			
Tipo	C (1)	Cuestionario	Negocios del hogar
Rango	{4}	Sección y/o apartado	Formato B) Negocios Agrícolas
Definición	Forma de pago alterna en negocio.	Número de pregunta	27
		Pregunta textual	¿Cuáles?
Valor	Etiqueta		
4	Tarjeta de débito		
#13 fpago_5: Cheque			
Tipo	C (1)	Cuestionario	Negocios del hogar
Rango	{5}	Sección y/o apartado	Formato B) Negocios Agrícolas
Definición	Forma de pago alterna en negocio.	Número de pregunta	27
		Pregunta textual	¿Cuáles?
Valor	Etiqueta		
5	Cheque		
#14 fpago_6: Vale			
Tipo	C (1)	Cuestionario	Negocios del hogar
Rango	{6}	Sección y/o apartado	Formato B) Negocios Agrícolas
Definición	Forma de pago alterna en negocio.	Número de pregunta	27
		Pregunta textual	¿Cuáles?
Valor	Etiqueta		
6	Vale		
#15 fpago_7: Pago móvil			
Tipo	C (1)	Cuestionario	Negocios del hogar
Rango	{7}	Sección y/o apartado	Formato B) Negocios Agrícolas
Definición	Forma de pago alterna en negocio.	Número de pregunta	27
		Pregunta textual	¿Cuáles?
Valor	Etiqueta		
7	Pago móvil		

(Continúa)

#16 fpago_8: Otra forma de pago			
Tipo	C (1)	Cuestionario	Negocios del hogar
Rango	{8}	Sección y/o apartado	Formato B) Negocios Agrícolas
Definición	Forma de pago alterna en negocio.	Número de pregunta	27
		Pregunta textual	¿Cuáles?
Valor	Etiqueta		
8	Otro		
#17 nofpago: No acepta forma de pago alterna			
Tipo	C (1)	Cuestionario	Negocios del hogar
Rango	{1,..., 7}	Sección y/o apartado	Formato B) Negocios Agrícolas
Definición	Motivo por el cual no acepta forma de pago alterna.	Número de pregunta	28
		Pregunta textual	¿Por qué no?
Valor	Etiqueta		
1	Tamaño del negocio		
2	Desconocimiento de otras modalidades		
3	Por costos de operación		
4	Falta de infraestructura o equipo		
5	Desconfianza de otras formas de pago		
6	No lo cree necesario		
7	Otro		
#18 t_emp: Personal total			
Tipo	N (2)	Cuestionario	Negocios del hogar
Rango		Sección y/o apartado	Formato B) Negocios Agrícolas; Formato C) Negocios de cría, explotación y productos derivados de animales; Formato D) Negocios de tala de árboles, aprovechamiento forestal y recolección de productos; Formato E) Negocios de caza y captura de animales; Formato F) Negocios de pesca
Definición	Número total de personas que participaron para desarrollar la actividad del negocio o de la cooperativa; independientemente del parentesco familiar o de la edad, si son remunerados o no y si son trabajadores contratados de manera verbal o escrita, durante el mes pasado.	Número de pregunta	
		Pregunta textual	Durante el mes pasado ¿cuántas personas, sin incluirse usted, trabajaron en este negocio?
Nota: Esta pregunta es igual en los diferentes formatos, solo cambia el número de pregunta.			

(Continúa)

#19 h_emp: Personal hombres			
Tipo	N (2)	Cuestionario	Negocios del hogar
Rango		Sección y/o apartado	Formato B) Negocios Agrícolas; Formato C) Negocios de cría, explotación y productos derivados de animales; Formato D) Negocios de tala de árboles, aprovechamiento forestal y recolección de productos; Formato E) Negocios de caza y captura de animales; Formato F) Negocios de pesca
Definición	Número total de hombres que participaron para desarrollar la actividad del negocio o de la cooperativa; independientemente del parentesco familiar o de la edad, si son remunerados o no y si son trabajadores contratados de manera verbal o escrita, durante el mes pasado.	Número de pregunta	
		Pregunta textual	Durante el mes pasado ¿cuántas personas sin incluirse usted trabajaron en este negocio?
Nota: Esta pregunta es igual en los diferentes formatos, solo cambia el número de pregunta.			
#20 m_emp: Personal mujeres			
Tipo	N (2)	Cuestionario	Negocios del hogar
Rango		Sección y/o apartado	Formato B) Negocios Agrícolas; Formato C) Negocios de cría, explotación y productos derivados de animales; Formato D) Negocios de tala de árboles, aprovechamiento forestal y recolección de productos; Formato E) Negocios de caza y captura de animales; Formato F) Negocios de pesca
Definición	Número total de mujeres que participaron para desarrollar la actividad del negocio o de la cooperativa; independientemente del parentesco familiar o de la edad, si son remunerados o no y si son trabajadores contratados de manera verbal o escrita, durante el mes pasado.	Número de pregunta	
		Pregunta textual	Durante el mes pasado ¿cuántas personas sin incluirse usted trabajaron en este negocio?
Nota: Esta pregunta es igual en los diferentes formatos, solo cambia el número de pregunta.			
#21 t_cpago: Personal con pago			
Tipo	N (2)	Cuestionario	Negocios del hogar
Rango		Sección y/o apartado	Formato B) Negocios Agrícolas; Formato C) Negocios de cría, explotación y productos derivados de animales; Formato D) Negocios de tala de árboles, aprovechamiento forestal y recolección de productos; Formato E) Negocios de caza y captura de animales; Formato F) Negocios de pesca
Definición	El total de personas, que el empleador contrató y que recibieron una remuneración monetaria o en especie como salario, propina o comisión por su trabajo durante el mes pasado.	Número de pregunta	
		Pregunta textual	Durante el mes pasado ¿a cuántas personas les pagó?
Nota: Esta pregunta es igual en los diferentes formatos, solo cambia el número de pregunta.			

(Continúa)

#22 h_cpago: Hombres con pago			
Tipo	N (2)	Cuestionario	Negocios del hogar
Rango		Sección y/o apartado	Formato B) Negocios Agrícolas; Formato C) Negocios de cría, explotación y productos derivados de animales; Formato D) Negocios de tala de árboles, aprovechamiento forestal y recolección de productos; Formato E) Negocios de caza y captura de animales; Formato F) Negocios de pesca
Definición	El total de hombres, que el empleador contrató y que recibieron una remuneración monetaria o en especie como salario, propina o comisión por su trabajo durante el mes pasado.	Número de pregunta	
		Pregunta textual	Durante el mes pasado ¿a cuántas personas les pagó?
Nota: Esta pregunta es igual en los diferentes formatos, solo cambia el número de pregunta.			
#23 m_cpago: Mujeres con pago			
Tipo	N (2)	Cuestionario	Negocios del hogar
Rango		Sección y/o apartado	Formato B) Negocios Agrícolas; Formato C) Negocios de cría, explotación y productos derivados de animales; Formato D) Negocios de tala de árboles, aprovechamiento forestal y recolección de productos; Formato E) Negocios de caza y captura de animales; Formato F) Negocios de pesca
Definición	El total de mujeres, que el empleador contrató y que recibieron una remuneración monetaria o en especie como salario, propina o comisión por su trabajo durante el mes pasado.	Número de pregunta	
		Pregunta textual	Durante el mes pasado ¿a cuántas personas les pagó?
Nota: Esta pregunta es igual en los diferentes formatos, solo cambia el número de pregunta.			
#24 t_ispago: Integrantes del hogar sin pago			
Tipo	N (2)	Cuestionario	Negocios del hogar
Rango		Sección y/o apartado	Formato B) Negocios Agrícolas; Formato C) Negocios de cría, explotación y productos derivados de animales; Formato D) Negocios de tala de árboles, aprovechamiento forestal y recolección de productos; Formato E) Negocios de caza y captura de animales; Formato F) Negocios de pesca
Definición	El total de trabajadores, incluidos los menores de 12 años y los socios que laboraron en las actividades del negocio o cooperativa sin recibir ningún pago durante el mes pasado y que son integrantes del hogar.	Número de pregunta	
		Pregunta textual	Durante el mes pasado ¿cuántas eran integrantes del hogar que le ayudaron sin pago?
Nota: Esta pregunta es igual en los diferentes formatos, solo cambia el número de pregunta.			

(Continúa)

#25 h_ispago: Hombres integrantes sin pago			
Tipo	N (2)	Cuestionario	Negocios del hogar
Rango		Sección y/o apartado	Formato B) Negocios Agrícolas; Formato C) Negocios de cría, explotación y productos derivados de animales; Formato D) Negocios de tala de árboles, aprovechamiento forestal y recolección de productos; Formato E) Negocios de caza y captura de animales; Formato F) Negocios de pesca
Definición	El total de hombres, incluidos los menores de 12 años y los socios que laboraron en las actividades del negocio o cooperativa sin recibir ningún pago durante el mes pasado y que son integrantes del hogar.	Número de pregunta	
		Pregunta textual	Durante el mes pasado ¿cuántas eran integrantes del hogar que le ayudaron sin pago?
Nota: Esta pregunta es igual en los diferentes formatos, solo cambia el número de pregunta.			
#26 m_ispago: Mujeres integrantes sin pago			
Tipo	N (2)	Cuestionario	Negocios del hogar
Rango		Sección y/o apartado	Formato B) Negocios Agrícolas; Formato C) Negocios de cría, explotación y productos derivados de animales; Formato D) Negocios de tala de árboles, aprovechamiento forestal y recolección de productos; Formato E) Negocios de caza y captura de animales; Formato F) Negocios de pesca
Definición	El total de mujeres, incluidas las menores de 12 años y las socias que laboraron en las actividades del negocio o cooperativa sin recibir ningún pago durante el mes pasado y que son integrantes del hogar.	Número de pregunta	
		Pregunta textual	Durante el mes pasado ¿cuántas eran integrantes del hogar que le ayudaron sin pago?
Nota: Esta pregunta es igual en los diferentes formatos, solo cambia el número de pregunta.			
#27 t_nispago: No integrantes del hogar sin pago			
Tipo	N (2)	Cuestionario	Negocios del hogar
Rango		Sección y/o apartado	Formato B) Negocios Agrícolas; Formato C) Negocios de cría, explotación y productos derivados de animales; Formato D) Negocios de tala de árboles, aprovechamiento forestal y recolección de productos; Formato E) Negocios de caza y captura de animales; Formato F) Negocios de pesca
Definición	El total de trabajadores, incluidos los menores de 12 años y los socios que laboraron en las actividades del negocio o cooperativa sin recibir ningún pago durante el mes pasado y que no son integrantes del hogar.	Número de pregunta	
		Pregunta textual	Durante el mes pasado ¿cuántas no eran integrantes del hogar que le ayudaron sin pago?
Nota: Esta pregunta es igual en los diferentes formatos, solo cambia el número de pregunta.			
#28 h_nispago: Hombres no integrantes sin pago			
Tipo	N (2)	Cuestionario	Negocios del hogar
Rango		Sección y/o apartado	Formato B) Negocios Agrícolas; Formato C) Negocios de cría, explotación y productos derivados de animales; Formato D) Negocios de tala de árboles, aprovechamiento forestal y recolección de productos; Formato E) Negocios de caza y captura de animales; Formato F) Negocios de pesca
Definición	El total de hombres, incluidos los menores de 12 años y los socios que laboraron en las actividades del negocio o cooperativa sin recibir ningún pago durante el mes pasado y que no son integrantes del hogar.	Número de pregunta	
		Pregunta textual	Durante el mes pasado ¿cuántas no eran integrantes del hogar que le ayudaron sin pago?
Nota: Esta pregunta es igual en los diferentes formatos, solo cambia el número de pregunta.			

(Continúa)



#29 m_nispago: Mujeres no integrantes sin pago			
Tipo	N (2)	Cuestionario	Negocios del hogar
Rango		Sección y/o apartado	Formato B) Negocios Agrícolas; Formato C) Negocios de cría, explotación y productos derivados de animales; Formato D) Negocios de tala de árboles, aprovechamiento forestal y recolección de productos; Formato E) Negocios de caza y captura de animales; Formato F) Negocios de pesca
Definición	El total de mujeres, incluidas las menores de 12 años y las socias que laboraron en las actividades del negocio o cooperativa sin recibir ningún pago durante el mes pasado y que no son integrantes del hogar.	Número de pregunta	
		Pregunta textual	Durante el mes pasado ¿cuántas no eran integrantes del hogar que le ayudaron sin pago?
Nota: Esta pregunta es igual en los diferentes formatos, solo cambia el número de pregunta.			
#30 valrema: Valor de productos en remanente			
Tipo	N (9)	Cuestionario	Negocios del hogar
Rango		Sección y/o apartado	Formato B) Negocios Agrícolas; Formato C) Negocios de cría, explotación y productos derivados de animales; Formato D) Negocios de tala de árboles, aprovechamiento forestal y recolección de productos
Definición	Valor estimado de los cultivos o productos que le quedaron al informante el último día del mes pasado y que aún no determinaba su uso.	Número de pregunta	
		Pregunta textual	
Nota: El número y redacción de la pregunta varían dependiendo del formato.			
#31 valproc: Valor de productos en proceso			
Tipo	N (9)	Cuestionario	Negocios del hogar
Rango		Sección y/o apartado	
Definición	Valor estimado de los cultivos o productos que se encontraban en crecimiento o desarrollo, el último día del mes pasado.	Número de pregunta	
		Pregunta textual	
Nota: El número y redacción de la pregunta varían dependiendo del formato			
#32 apoyo: Apoyo para los negocios			
Tipo	C (1)	Cuestionario	Negocios del hogar
Rango	{1, 2}	Sección y/o apartado	Formato B) Negocios Agrícolas; Formato C) Negocios de cría, explotación y productos derivados de animales; Formato D) Negocios de tala de árboles, aprovechamiento forestal y recolección de productos; Formato E) Negocios de caza y captura de animales; Formato F) Negocios de pesca
Definición	Apoyo para el negocio o cooperativa.	Número de pregunta	
		Pregunta textual	¿Recibió dinero como apoyo para su negocio...
Valor	Etiqueta		
1	Sí		
2	No		
Nota: Esta pregunta es igual en los diferentes formatos, solo cambia el número de pregunta.			

(Continúa)

#33 apoyo_1: Apoyo de gobierno federal con pago			
Tipo	N (9)	Cuestionario	Negocios del hogar
Rango		Sección y/o apartado	
Definición	Apoyo del gobierno federal con el compromiso de pagarlo.	Número de pregunta	
		Pregunta textual	¿Recibió dinero como apoyo para su negocio del gobierno federal con el compromiso de pagarlo?
Nota: Esta pregunta es igual en los diferentes formatos, solo cambia el número de pregunta.			
#34 apoyo_2: Apoyo de gobierno estatal con pago			
Tipo	N (9)	Cuestionario	Negocios del hogar
Rango		Sección y/o apartado	Formato B) Negocios Agrícolas; Formato C) Negocios de cría, explotación y productos derivados de animales; Formato D) Negocios de tala de árboles, aprovechamiento forestal y recolección de productos; Formato E) Negocios de caza y captura de animales; Formato F) Negocios de pesca
Definición	Apoyo del gobierno estatal con el compromiso de pagarlo.	Número de pregunta	
		Pregunta textual	¿Recibió dinero como apoyo para su negocio del gobierno estatal con el compromiso de pagarlo?
Nota: Esta pregunta es igual en los diferentes formatos, solo cambia el número de pregunta.			
#35 apoyo_3: Apoyo de gobierno municipal con pago			
Tipo	N (9)	Cuestionario	Negocios del hogar
Rango		Sección y/o apartado	Formato B) Negocios Agrícolas; Formato C) Negocios de cría, explotación y productos derivados de animales; Formato D) Negocios de tala de árboles, aprovechamiento forestal y recolección de productos; Formato E) Negocios de caza y captura de animales; Formato F) Negocios de pesca
Definición	Apoyo del gobierno municipal con el compromiso de pagarlo.	Número de pregunta	
		Pregunta textual	¿Recibió dinero como apoyo para su negocio del gobierno municipal con el compromiso de pagarlo?
Nota: Esta pregunta es igual en los diferentes formatos, solo cambia el número de pregunta.			
#36 apoyo_4: Apoyo de gobierno federal sin pago			
Tipo	N (9)	Cuestionario	Negocios del hogar
Rango		Sección y/o apartado	Formato B) Negocios Agrícolas; Formato C) Negocios de cría, explotación y productos derivados de animales; Formato D) Negocios de tala de árboles, aprovechamiento forestal y recolección de productos; Formato E) Negocios de caza y captura de animales; Formato F) Negocios de pesca
Definición	Apoyo del gobierno federal sin el compromiso de pagarlo.	Número de pregunta	
		Pregunta textual	¿Recibió dinero como apoyo para su negocio del gobierno federal sin el compromiso de pagarlo?
Nota: Esta pregunta es igual en los diferentes formatos, solo cambia el número de pregunta.			

(Continúa)

#37 apoyo_5: Apoyo de gobierno estatal sin pago			
Tipo	N (9)	Cuestionario	Negocios del hogar
Rango		Sección y/o apartado	Formato B) Negocios Agrícolas; Formato C) Negocios de cría, explotación y productos derivados de animales; Formato D) Negocios de tala de árboles, aprovechamiento forestal y recolección de productos; Formato E) Negocios de caza y captura de animales; Formato F) Negocios de pesca
Definición	Apoyo del gobierno estatal sin el compromiso de pagarlo.	Número de pregunta	
		Pregunta textual	¿Recibió dinero como apoyo para su negocio del gobierno estatal sin el compromiso de pagarlo?
Nota: Esta pregunta es igual en los diferentes formatos, solo cambia el número de pregunta.			
#38 apoyo_6: Apoyo de gobierno municipal sin pago			
Tipo	N (9)	Cuestionario	Negocios del hogar
Rango		Sección y/o apartado	Formato B) Negocios Agrícolas; Formato C) Negocios de cría, explotación y productos derivados de animales; Formato D) Negocios de tala de árboles, aprovechamiento forestal y recolección de productos; Formato E) Negocios de caza y captura de animales; Formato F) Negocios de pesca
Definición	Apoyo del gobierno municipal sin el compromiso de pagarlo.	Número de pregunta	
		Pregunta textual	¿Recibió dinero como apoyo para su negocio del gobierno municipal sin el compromiso de pagarlo?
Nota: Esta pregunta es igual en los diferentes formatos, solo cambia el número de pregunta.			
#39 apoyo_7: Apoyo no gubernamental con pago			
Tipo	N (9)	Cuestionario	Negocios del hogar
Rango		Sección y/o apartado	Formato B) Negocios Agrícolas; Formato C) Negocios de cría, explotación y productos derivados de animales; Formato D) Negocios de tala de árboles, aprovechamiento forestal y recolección de productos; Formato E) Negocios de caza y captura de animales; Formato F) Negocios de pesca
Definición	Apoyo de instituciones no gubernamentales con el compromiso de pagarlo.	Número de pregunta	
		Pregunta textual	¿Recibió dinero como apoyo para su negocio de instituciones no gubernamentales con el compromiso de pagarlo?
Nota: Esta pregunta es igual en los diferentes formatos, solo cambia el número de pregunta.			
#40 apoyo_8: Apoyo no gubernamental sin pago			
Tipo	N (9)	Cuestionario	Negocios del hogar
Rango		Sección y/o apartado	Formato B) Negocios Agrícolas; Formato C) Negocios de cría, explotación y productos derivados de animales; Formato D) Negocios de tala de árboles, aprovechamiento forestal y recolección de productos; Formato E) Negocios de caza y captura de animales; Formato F) Negocios de pesca
Definición	Apoyo de instituciones no gubernamentales sin el compromiso de pagarlo.	Número de pregunta	
		Pregunta textual	¿Recibió dinero como apoyo para su negocio de instituciones no gubernamentales sin el compromiso de pagarlo?
Nota: Esta pregunta es igual en los diferentes formatos, solo cambia el número de pregunta.			

(Continúa)

#41 proagro: Apoyo PROCAMPO / PROAGRO / Bienestar			
Tipo	N (9)	Cuestionario	Negocios del hogar
Rango		Sección y/o apartado	Formato B) Negocios Agrícolas; Formato C) Negocios de cría, explotación y productos derivados de animales; Formato D) Negocios de tala de árboles, aprovechamiento forestal y recolección de productos; Formato E) Negocios de caza y captura de animales; Formato F) Negocios de pesca
Definición	Apoyo para los negocios recibido del programa PROCAMPO/PROAGRO Productivo/ Producción para el Bienestar.	Número de pregunta	
		Pregunta textual	¿cuánto dinero recibió como apoyo de PROCAMPO/ProAgro Productivo/Producción para el Bienestar?
Nota: Esta pregunta es igual en los diferentes formatos, solo cambia el número de pregunta.			
#42 mesproc: Mes PROCAMPO / PROAGRO / Bienestar			
Tipo	C (2)	Cuestionario	Negocios del hogar
Rango	{01,..., 12}	Sección y/o apartado	Formato B) Negocios Agrícolas; Formato C) Negocios de cría, explotación y productos derivados de animales; Formato D) Negocios de tala de árboles, aprovechamiento forestal y recolección de productos; Formato E) Negocios de caza y captura de animales; Formato F) Negocios de pesca
Definición	Mes en el cual recibió el apoyo de PROCAMPO/ Producción para el Bienestar.	Número de pregunta	
		Pregunta textual	¿En qué mes lo recibió?
Valor	Etiqueta		
01	Enero		
02	Febrero		
03	Marzo		
04	Abril		
05	Mayo		
06	Junio		
07	Julio		
08	Agosto		
09	Septiembre		
10	Octubre		
11	Noviembre		
12	Diciembre		
Nota: Esta pregunta es igual en los diferentes formatos, solo cambia el número de pregunta.			
#43 progan: Apoyo del PROGAN			
Tipo	N (9)	Cuestionario	Negocios del hogar
Rango		Sección y/o apartado	Formato C) Negocios de cría, explotación y derivados de animales
Definición	Apoyo para los negocios recibido del programa PROGAN.	Número de pregunta	31
		Pregunta textual	Entre_____del año pasado y _____de este año, ¿Cuánto dinero recibió como apoyo del PROGAN?

(Continúa)

#44 mesprogan: Mes PROGAN			
Tipo	C (2)	Cuestionario	Negocios del hogar
Rango	{01,..., 12}	Sección y/o apartado	Formato C) Negocios de cría, explotación y derivados de animales
Definición	Mes en el cual recibió el apoyo de PROGAN.	Número de pregunta	
		Pregunta textual	¿En qué mes lo recibió?
Valor	Etiqueta		
01	Enero		
02	Febrero		
03	Marzo		
04	Abril		
05	Mayo		
06	Junio		
07	Julio		
08	Agosto		
09	Septiembre		
10	Octubre		
11	Noviembre		
12	Diciembre		
#45 nvo_apoyo: Recibe apoyo el negocio de nuevos programas sociales			
Tipo	C (1)	Cuestionario	Negocios del hogar
Rango	{1, 2}	Sección y/o apartado	Nuevos programas sociales
Definición	Apoyo de nuevos programas sociales.	Número de pregunta	
		Pregunta textual	Entre _____ del año pasado y _____ de este año, ¿recibió dinero como apoyo para su negocio del programa?
Valor	Etiqueta		
1	Sí		
2	No		
#46 nvo_prog1: Nuevo programa social, primer apoyo			
Tipo	C (4)	Cuestionario	Negocios del hogar
Rango	{2001,..., 2016}	Sección y/o apartado	Nuevos programas sociales
Definición	Nuevos programas sociales que apoyan a los negocios.	Número de pregunta	
		Pregunta textual	Entre _____ del año pasado y _____ de este año, ¿recibió apoyo para su negocio del programa...
Valor	Etiqueta		
2001	Sembrando Vida		
2002	Sembrando Vida		
2003	Tandas para el Bienestar (Microcréditos para el Bienestar)		
2004	Tandas para el Bienestar (Microcréditos para el Bienestar)		
2005	Agromercados Sociales y Sustentables		
2006	Agromercados Sociales y Sustentables		

(Continúa)

2007	Precios de Garantía a Productos Alimentarios Básicos		
2008	Precios de Garantía a Productos Alimentarios Básicos		
2009	Crédito Ganadero a la Palabra		
2010	Crédito Ganadero a la Palabra		
2011	Nacional de Fertilizantes		
2012	Nacional de Fertilizantes		
2013	Desarrollo Rural		
2014	Desarrollo Rural		
2015	Otros programas sociales		
2016	Otros programas sociales		

Nota: Esta pregunta es igual para los apartados 1.1 a 1.8.

#47 nvo_act1: Actividad que recibe el nuevo programa social, primer apoyo			
Tipo	C (1)	Cuestionario	Negocios del hogar
Rango	{1,..., 9}	Sección y/o apartado	Nuevos programas sociales
Definición	Actividad que recibe el apoyo de nuevos programas sociales, esta actividad la reporta el informante.	Número de pregunta	
		Pregunta textual	Entre _____ del año pasado y _____ de este año, ¿recibió apoyo para su negocio del programa... Tipo de actividad
Valor	Etiqueta		
1	Industrial		
2	Comercial		
3	De servicios		
4	Actividades agrícolas		
5	Actividades de cría y explotación de animales		
6	Actividades de recolección		
7	Reforestación y tala de árboles		
8	Actividades de caza y captura de animales		
9	Actividades de pesca		

Nota: Esta pregunta es igual para los apartados 1.1 a 1.8.

#48 nvo_cant1: Cantidad recibida del nuevo programa social, primer apoyo			
Tipo	N (9)	Cuestionario	Negocios del hogar
Rango		Sección y/o apartado	Nuevos programas sociales
Definición	Cantidad que recibe el negocio de los nuevos programas sociales para negocios.	Número de pregunta	
		Pregunta textual	Entre _____ del año pasado y _____ de este año, ¿recibió apoyo para su negocio del programa... Monto o valor

Nota: Esta pregunta es igual para los apartados 1.1 a 1.8.

#49 nvo_prog2: Nuevo programa social, segundo apoyo			
Tipo	C (4)	Cuestionario	Negocios del hogar
Rango	{2001,..., 2016}	Sección y/o apartado	Nuevos programas sociales
Definición	Nuevos programas sociales que apoyan a los negocios.	Número de pregunta	
		Pregunta textual	Entre _____ del año pasado y _____ de este año, ¿recibió apoyo para su negocio del programa...
Valor	Etiqueta		
2001	Sembrando Vida		
2002	Sembrando Vida		

(Continúa)

2003	Tandas para el Bienestar (Microcréditos para el Bienestar)
2004	Tandas para el Bienestar (Microcréditos para el Bienestar)
2005	Agromercados Sociales y Sustentables
2006	Agromercados Sociales y Sustentables
2007	Precios de Garantía a Productos Alimentarios Básicos
2008	Precios de Garantía a Productos Alimentarios Básicos
2009	Crédito Ganadero a la Palabra
2010	Crédito Ganadero a la Palabra
2011	Nacional de Fertilizantes
2012	Nacional de Fertilizantes
2013	Desarrollo Rural
2014	Desarrollo Rural
2015	Otros programas sociales
2016	Otros programas sociales

Nota: Esta pregunta es igual para los apartados 1.1 a 1.8.

#### #50 nvo\_act2: Actividad que recibe el nuevo programa social, segundo apoyo

<b>Tipo</b>	C (1)	<b>Cuestionario</b>	Negocios del hogar
<b>Rango</b>	{1,..., 9}	<b>Sección y/o apartado</b>	Nuevos programas sociales
<b>Definición</b>	Actividad que recibe el apoyo de nuevos programas sociales, esta actividad la reporta el informante.	<b>Número de pregunta</b>	
		<b>Pregunta textual</b>	Entre _____ del año pasado y _____ de este año, ¿recibió apoyo para su negocio del programa... Tipo de actividad
<b>Valor</b>	<b>Etiqueta</b>		
1	Industrial		
2	Comercial		
3	De servicios		
4	Actividades agrícolas		
5	Actividades de cría y explotación de animales		
6	Actividades de recolección		
7	Reforestación y tala de árboles		
8	Actividades de caza y captura de animales		
9	Actividades de pesca		

Nota: Esta pregunta es igual para los apartados 1.1 a 1.8.

#### #51 nvo\_cant2: Cantidad recibida del nuevo programa social, segundo apoyo

<b>Tipo</b>	N (9)	<b>Cuestionario</b>	Negocios del hogar
<b>Rango</b>		<b>Sección y/o apartado</b>	Nuevos programas sociales
<b>Definición</b>	Cantidad que recibe el negocio de los nuevos programas sociales para negocios.	<b>Número de pregunta</b>	
		<b>Pregunta textual</b>	Entre _____ del año pasado y _____ de este año, ¿recibió apoyo para su negocio del programa... Monto o valor

Nota: Esta pregunta es igual para los apartados 1.1 a 1.8.

(Continúa)

#52 nvo_prog3: Nuevo programa social, tercer apoyo			
Tipo	C (4)	Cuestionario	Negocios del hogar
Rango	{2001,..., 2016}	Sección y/o apartado	Nuevos programas sociales
Definición	Nuevos programas sociales que apoyan a los negocios.	Número de pregunta	
		Pregunta textual	Entre _____ del año pasado y _____ de este año, ¿recibió apoyo para su negocio del programa...
Valor	Etiqueta		
2001	Sembrando Vida		
2002	Sembrando Vida		
2003	Tandas para el Bienestar (Microcréditos para el Bienestar)		
2004	Tandas para el Bienestar (Microcréditos para el Bienestar)		
2005	Agromercados Sociales y Sustentables		
2006	Agromercados Sociales y Sustentables		
2007	Precios de Garantía a Productos Alimentarios Básicos		
2008	Precios de Garantía a Productos Alimentarios Básicos		
2009	Crédito Ganadero a la Palabra		
2010	Crédito Ganadero a la Palabra		
2011	Nacional de Fertilizantes		
2012	Nacional de Fertilizantes		
2013	Desarrollo Rural		
2014	Desarrollo Rural		
2015	Otros programas sociales		
2016	Otros programas sociales		
Nota: Esta pregunta es igual para los apartados 1.1 a 1.8.			
#53 nvo_act3: Actividad que recibe el nuevo programa social, tercer apoyo			
Tipo	C (1)	Cuestionario	Negocios del hogar
Rango	{1,..., 9}	Sección y/o apartado	Nuevos programas sociales
Definición	Actividad que recibe el apoyo de nuevos programas sociales, esta actividad la reporta el informante.	Número de pregunta	
		Pregunta textual	Entre _____ del año pasado y _____ de este año, ¿recibió apoyo para su negocio del programa... Tipo de actividad
Valor	Etiqueta		
1	Industrial		
2	Comercial		
3	De servicios		
4	Actividades agrícolas		
5	Actividades de cría y explotación de animales		
6	Actividades de recolección		
7	Reforestación y tala de árboles		
8	Actividades de caza y captura de animales		
9	Actividades de pesca		
Nota: Esta pregunta es igual para los apartados 1.1 a 1.8.			

(Continúa)



#54 nvo_cant3: Cantidad recibida del nuevo programa social, tercer apoyo			
Tipo	N (9)	Cuestionario	Negocios del hogar
Rango		Sección y/o apartado	Nuevos programas sociales
Definición	Cantidad que recibe el negocio de los nuevos programas sociales para negocios.	Número de pregunta	
		Pregunta textual	Entre _____ del año pasado y _____ de este año, ¿recibió apoyo para su negocio del programa... Monto o valor
Nota: Esta pregunta es igual para los apartados 1.1 a 1.8.			
#55 reg_not: Registro ante notario			
Tipo	C (1)	Cuestionario	Negocios del hogar
Rango	{1, 2}	Sección y/o apartado	Formato B) Negocios Agrícolas; Formato C) Negocios de cría, explotación y productos derivados de animales; Formato D) Negocios de tala de árboles, aprovechamiento forestal y recolección de productos; Formato E) Negocios de caza y captura de animales; Formato F) Negocios de pesca
Definición	La empresa está legalmente registrada como sociedad o cooperativa durante el periodo de referencia.	Número de pregunta	
		Pregunta textual	¿Su negocio cuenta con un registro ante notario como sociedad o cooperativa o cuenta con un acta constitutiva?
Valor	Etiqueta		
1	Sí		
2	No		
Nota: Esta pregunta es igual en los diferentes formatos, solo cambia el número de pregunta.			
#56 reg_cont: Registro contable			
Tipo	C (1)	Cuestionario	Negocios del hogar
Rango	{1,..., 4}	Sección y/o apartado	Formato B) Negocios Agrícolas; Formato C) Negocios de cría, explotación y productos derivados de animales; Formato D) Negocios de tala de árboles, aprovechamiento forestal y recolección de productos; Formato E) Negocios de caza y captura de animales; Formato F) Negocios de pesca
Definición	Contabilidad sistemática de los ingresos y egresos de la unidad económica para diferenciar de manera precisa las ganancias del negocio.	Número de pregunta	
		Pregunta textual	En este negocio o actividad, ¿cómo realiza su contabilidad?
Valor	Etiqueta		
1	Utiliza los servicios profesionales de un contador		
2	Utiliza la herramienta electrónica MIS CUENTAS proporcionada por SAT		
3	La realiza usted o algún familiar		
4	No realiza contabilidad		
Nota: Esta pregunta es igual en los diferentes formatos, solo cambia el número de pregunta.			
#57 ventas: Ingreso por ventas			
Tipo	N (10)	Cuestionario	
Rango		Sección y/o apartado	
Definición	Monto total de la venta de cada uno de los productos obtenidos.	Número de pregunta	
		Pregunta textual	
Nota: Variable construida.			

(Continúa)

#58 autocons: Autoconsumo del hogar			
Tipo	N (10)	Cuestionario	
Rango		Sección y/o apartado	
Definición	El valor estimado en pesos de la producción que destinó la persona informante para el consumo del hogar.	Número de pregunta	
		Pregunta textual	
Nota: Variable construida.			
#59 otrosnom: Otros montos no monetarios			
Tipo	N (10)	Cuestionario	
Rango		Sección y/o apartado	
Definición	Valor estimado de los productos de intercambio.	Número de pregunta	
		Pregunta textual	
Nota: Variable construida.			
#60 gasneg: Gasto del negocio			
Tipo	N (10)	Cuestionario	
Rango		Sección y/o apartado	
Definición	Gastos que tuvo el negocio en el periodo de referencia.	Número de pregunta	
		Pregunta textual	
Nota: Variable construida.			
#61 ventas_tri: Ingreso trimestral por ventas			
Tipo	N (12,2)	Cuestionario	
Rango		Sección y/o apartado	
Definición	Ingreso trimestral por ventas normalizado dependiendo de la decena de levantamiento.	Número de pregunta	
		Pregunta textual	
Nota: Variable construida.			
#62 auto_tri: Autoconsumo trimestral			
Tipo	N (12,2)	Cuestionario	
Rango		Sección y/o apartado	
Definición	Autoconsumo trimestral normalizado dependiendo de la decena de levantamiento.	Número de pregunta	
		Pregunta textual	
Nota: Variable construida.			
#63 otros_tri: Otros montos trimestral			
Tipo	N (12,2)	Cuestionario	
Rango		Sección y/o apartado	
Definición	Otros montos no monetarios trimestrales (pago de trabajadores, deudas del negocio, deudas del hogar e intercambios) normalizados dependiendo de la decena de levantamiento.	Número de pregunta	
		Pregunta textual	
Nota: Variable construida.			

(Continúa)

#64 gasto_tri: Gasto negocio trimestral			
Tipo	N (12,2)	Cuestionario	
Rango		Sección y/o apartado	
Definición	Gasto trimestral del negocio normalizado dependiendo de la decena de levantamiento.	Número de pregunta	
		Pregunta textual	
Nota: Variable construida.			
#65 ing_tri: Ingreso trimestral			
Tipo	N (12,2)	Cuestionario	
Rango		Sección y/o apartado	
Definición	Ingreso trimestral normalizado dependiendo de la decena de levantamiento.	Número de pregunta	
		Pregunta textual	
Nota: Variable construida.			
#66 ero_tri: Erogación trimestral			
Tipo	N (12,2)	Cuestionario	
Rango		Sección y/o apartado	
Definición	Erogaciones trimestrales normalizadas dependiendo de la decena de levantamiento.	Número de pregunta	
		Pregunta textual	
Nota: Variable construida.			

Tabla NOAGRO

#1 folioviv: Identificador de la vivienda			
Tipo	C (10)	Cuestionario	
Rango		Sección y/o apartado	
Definición	Identificador de la vivienda compuesto por dos dígitos con la clave de la entidad federativa, uno con el ámbito (urbano, código diferente a 6; rural, código 6), cuatro dígitos del número consecutivo de la UPM, un dígito de la decena de levantamiento y dos dígitos con un número consecutivo para la vivienda seleccionada.	Número de pregunta	
		Pregunta textual	
Nota: Variable construida en el proceso de selección de la muestra.			
#2 foliohog: Identificador del hogar			
Tipo	C (1)	Cuestionario	
Rango		Sección y/o apartado	
Definición	El código 1 identifica al hogar principal y del 2 al 5 los hogares adicionales.	Número de pregunta	
		Pregunta textual	
Nota: Variable construida a partir del folio registrado en la portada de los cuestionarios.			
#3 numren: Identificador de la persona			
Tipo	C (2)	Cuestionario	Hogares y vivienda
Rango		Sección y/o apartado	Sección III
Definición	Número consecutivo en el registro de personas integrantes del hogar.	Número de pregunta	1
		Pregunta textual	¿Cuál es el nombre de los integrantes de este hogar, empezando por la jefa o el jefe?
Nota: Incluya a los bebés, a las niñas y niños chiquitos, a las personas mayores, huéspedes y también a las personas contratadas para realizar trabajo doméstico, así como a los familiares de estas que duermen aquí.			
#4 id_trabajo: Identificador del trabajo			
Tipo	C (1)	Cuestionario	Negocios del hogar
Rango	{1, 2}	Sección y/o apartado	Portada
Definición	Identificador del trabajo.	Número de pregunta	
		Pregunta textual	
Valor	Etiqueta		
1	Trabajo principal		
2	Trabajo secundario		
#5 tipoact: Tipo actividad			
Tipo	C (1)	Cuestionario	Negocios del hogar
Rango	{1,..., 3}	Sección y/o apartado	Formato A. Negocios industriales, comerciales y de servicios
Definición	Actividad económica a la que se dedica la empresa, negocio o institución.	Número de pregunta	
		Pregunta textual	
Valor	Etiqueta		
1	Industrial		
2	Compra-Venta		
3	Servicios		

(Continúa)

#6 numesta: Número de establecimientos			
Tipo	C (1)	Cuestionario	Negocios del hogar
Rango	{1,..., 3}	Sección y/o apartado	Formato A. Negocios industriales, comerciales y de servicios
Definición	Cantidad de puestos o establecimientos que conforman el negocio o empresa.	Número de pregunta	1
		Pregunta textual	¿Cuántos puestos o establecimientos forman este negocio o empresa?
Valor	Etiqueta		
1	No tiene establecimiento		
2	Uno solo		
3	Más de uno		
#7 totesta: Total de establecimientos			
Tipo	N (2)	Cuestionario	Negocios del hogar
Rango		Sección y/o apartado	Formato A. Negocios industriales, comerciales y de servicios
Definición	Total de puestos o establecimientos con que cuenta el negocio o empresa.	Número de pregunta	1.1
		Pregunta textual	¿Cuántos?
#8 lugact: Lugar de actividades			
Tipo	C (1)	Cuestionario	Negocios del hogar
Rango	{1,..., 9}	Sección y/o apartado	Formato A. Negocios industriales, comerciales y de servicios
Definición	Lugar donde se llevaron a cabo las actividades de la empresa o negocio.	Número de pregunta	2
		Pregunta textual	Entonces, ¿dónde realizó las actividades de su empresa o negocio?
Valor	Etiqueta		
1	En su domicilio, sin una instalación especial		
2	En su domicilio, con una instalación especial		
3	Ambulante de casa en casa o en la calle		
4	Puesto improvisado en la vía pública		
5	En el domicilio de los clientes		
6	En puesto fijo en la calle		
7	En puesto semifijo		
8	En el campo a cielo abierto		
9	Otro lugar no mencionado anteriormente		
#9 socios: Socios del negocio			
Tipo	C (1)	Cuestionario	Negocios del hogar
Rango	{1, 2}	Sección y/o apartado	Formato A. Negocios industriales, comerciales y de servicios
Definición	Hay socios del negocio que no son integrantes del hogar.	Número de pregunta	3
		Pregunta textual	¿Este negocio cuenta con socios que no son integrantes del hogar?
Valor	Etiqueta		
1	Sí		
2	No		
#10 numsocio: Total de socios			
Tipo	N (2)	Cuestionario	Negocios del hogar
Rango		Sección y/o apartado	Formato A. Negocios industriales, comerciales y de servicios
Definición	Total de socios que no pertenecen al hogar.	Número de pregunta	3.1
		Pregunta textual	¿Cuántos?

(Continúa)

#11 phogar1: Porcentaje mes pasado			
Tipo	N (2)	Cuestionario	Negocios del hogar
Rango		Sección y/o apartado	Formato A. Negocios industriales, comerciales y de servicios
Definición	Porcentaje de ganancias del negocio durante el mes pasado.	Número de pregunta	3.2
		Pregunta textual	¿Con qué porcentaje de las ganancias del negocio, se quedó el hogar el mes pasado?
#12 mismop: Mismo porcentaje de ganancias			
Tipo	C (1)	Cuestionario	Negocios del hogar
Rango	{1, 2}	Sección y/o apartado	Formato A. Negocios industriales, comerciales y de servicios
Definición	Porcentaje de ganancias que se quedó el hogar.	Número de pregunta	3.3
		Pregunta textual	¿Durante los últimos seis meses, este porcentaje fue el mismo?
Valor	Etiqueta		
1	Sí		
2	No		
#13 mes_2: Mes de referencia 2			
Tipo	C (2)	Cuestionario	Negocios del hogar
Rango	{06,..., 09}	Sección y/o apartado	Formato A. Negocios industriales, comerciales y de servicios
Definición	Mes de referencia para el porcentaje de ganancias con el que se quedó el hogar.	Número de pregunta	3.4
		Pregunta textual	¿Cuál fue el porcentaje para cada uno de los meses?
Valor	Etiqueta		
06	Junio		
07	Julio		
08	Agosto		
09	Septiembre		
#14 mes_3: Mes de referencia 3			
Tipo	C (2)	Cuestionario	Negocios del hogar
Rango	{05,..., 08}	Sección y/o apartado	Formato A. Negocios industriales, comerciales y de servicios
Definición	Mes de referencia para el porcentaje de ganancias con el que se quedó el hogar.	Número de pregunta	3.4
		Pregunta textual	¿Cuál fue el porcentaje para cada uno de los meses?
Valor	Etiqueta		
05	Mayo		
06	Junio		
07	Julio		
08	Agosto		
#15 mes_4: Mes de referencia 4			
Tipo	C (2)	Cuestionario	Negocios del hogar
Rango	{04,..., 07}	Sección y/o apartado	Formato A. Negocios industriales, comerciales y de servicios
Definición	Mes de referencia para el porcentaje de ganancias con el que se quedó el hogar.	Número de pregunta	3.4
		Pregunta textual	¿Cuál fue el porcentaje para cada uno de los meses?
Valor	Etiqueta		
04	Abril		
05	Mayo		

(Continúa)

06	Junio		
07	Julio		
#16 mes_5: Mes de referencia 5			
Tipo	C (2)	Cuestionario	Negocios del hogar
Rango	{03,..., 06}	Sección y/o apartado	Formato A. Negocios industriales, comerciales y de servicios
Definición	Mes de referencia para el porcentaje de ganancias con el que se quedó el hogar.	Número de pregunta	3.4
		Pregunta textual	¿Cuál fue el porcentaje para cada uno de los meses?
Valor	Etiqueta		
03	Marzo		
04	Abril		
05	Mayo		
06	Junio		
#17 mes_6: Mes de referencia 6			
Tipo	C (2)	Cuestionario	Negocios del hogar
Rango	{02,..., 05}	Sección y/o apartado	Formato A. Negocios industriales, comerciales y de servicios
Definición	Mes de referencia para el porcentaje de ganancias con el que se quedó el hogar.	Número de pregunta	3.4
		Pregunta textual	¿Cuál fue el porcentaje para cada uno de los meses?
Valor	Etiqueta		
02	Febrero		
03	Marzo		
04	Abril		
05	Mayo		
#18 phogar2: Porcentaje del mes 2			
Tipo	N (2)	Cuestionario	Negocios del hogar
Rango		Sección y/o apartado	Formato A. Negocios industriales, comerciales y de servicios
Definición	Porcentaje de ganancias del negocio durante el mes 2.	Número de pregunta	3.4
		Pregunta textual	¿Cuál fue el porcentaje para cada uno de los meses?
#19 phogar3: Porcentaje del mes 3			
Tipo	N (2)	Cuestionario	Negocios del hogar
Rango		Sección y/o apartado	Formato A. Negocios industriales, comerciales y de servicios
Definición	Porcentaje de ganancias del negocio durante el mes 3.	Número de pregunta	3.4
		Pregunta textual	¿Cuál fue el porcentaje para cada uno de los meses?
#20 phogar4: Porcentaje del mes 4			
Tipo	N (2)	Cuestionario	Negocios del hogar
Rango		Sección y/o apartado	Formato A. Negocios industriales, comerciales y de servicios
Definición	Porcentaje de ganancias del negocio durante el mes 4.	Número de pregunta	3.4
		Pregunta textual	¿Cuál fue el porcentaje para cada uno de los meses?

(Continúa)

#21 phogar5: Porcentaje del mes 5			
Tipo	N (2)	Cuestionario	Negocios del hogar
Rango		Sección y/o apartado	Formato A. Negocios industriales, comerciales y de servicios
Definición	Porcentaje de ganancias del negocio durante el mes 5.	Número de pregunta	3.4
		Pregunta textual	¿Cuál fue el porcentaje para cada uno de los meses?
#22 phogar6: Porcentaje del mes 6			
Tipo	N (2)	Cuestionario	Negocios del hogar
Rango		Sección y/o apartado	Formato A. Negocios industriales, comerciales y de servicios
Definición	Porcentaje de ganancias del negocio durante el mes 6.	Número de pregunta	3.4
		Pregunta textual	¿Cuál fue el porcentaje para cada uno de los meses?
#23 otro_pago: Forma de pago alterna			
Tipo	C (1)	Cuestionario	Negocios del hogar
Rango	{1, 2}	Sección y/o apartado	Formato A. Negocios industriales, comerciales y de servicios
Definición	Forma de pago alterna en negocio.	Número de pregunta	11
		Pregunta textual	En su negocio, ¿acepta alguna otra forma de pago además de efectivo?
Valor	Etiqueta		
1	Sí		
2	No		
#24 fpago_1: Domiciliación			
Tipo	C (1)	Cuestionario	Negocios del hogar
Rango	{1}	Sección y/o apartado	Formato A. Negocios industriales, comerciales y de servicios
Definición	Forma de pago alterna en negocio.	Número de pregunta	12
		Pregunta textual	¿Cuáles?
Valor	Etiqueta		
1	Domiciliación		
#25 fpago_2: Transferencia electrónica de fondos			
Tipo	C (1)	Cuestionario	
Rango	{2}	Sección y/o apartado	Formato A. Negocios industriales, comerciales y de servicios
Definición	Forma de pago alterna en negocio.	Número de pregunta	12
		Pregunta textual	¿Cuáles?
Valor	Etiqueta		
2	Transferencia electrónica de fondos		
#26 fpago_3: Tarjeta de crédito			
Tipo	C (1)	Cuestionario	Negocios del hogar
Rango	{3}	Sección y/o apartado	Formato A. Negocios industriales, comerciales y de servicios
Definición	Forma de pago alterna en negocio.	Número de pregunta	12
		Pregunta textual	¿Cuáles?
Valor	Etiqueta		
3	Tarjeta de crédito		

(Continúa)



#27 fpago_4: Tarjeta de débito			
Tipo	C (1)	Cuestionario	Negocios del hogar
Rango	{4}	Sección y/o apartado	Formato A. Negocios industriales, comerciales y de servicios
Definición	Forma de pago alterna en negocio.	Número de pregunta	12
		Pregunta textual	¿Cuáles?
Valor	Etiqueta		
4	Tarjeta de débito		
#28 fpago_5: Cheque			
Tipo	C (1)	Cuestionario	Negocios del hogar
Rango	{5}	Sección y/o apartado	Formato A. Negocios industriales, comerciales y de servicios
Definición	Forma de pago alterna en negocio.	Número de pregunta	12
		Pregunta textual	¿Cuáles?
Valor	Etiqueta		
5	Cheque		
#29 fpago_6: Vale			
Tipo	C (1)	Cuestionario	Negocios del hogar
Rango	{6}	Sección y/o apartado	Formato A. Negocios industriales, comerciales y de servicios
Definición	Forma de pago alterna en negocio.	Número de pregunta	12
		Pregunta textual	¿Cuáles?
Valor	Etiqueta		
6	Vale		
#30 fpago_7: Pago móvil			
Tipo	C (1)	Cuestionario	Negocios del hogar
Rango	{7}	Sección y/o apartado	Formato A. Negocios industriales, comerciales y de servicios
Definición	Forma de pago alterna en negocio.	Número de pregunta	12
		Pregunta textual	¿Cuáles?
Valor	Etiqueta		
7	Pago móvil		
#31 fpago_8: Otra forma de pago			
Tipo	C (1)	Cuestionario	Negocios del hogar
Rango	{8}	Sección y/o apartado	Formato A. Negocios industriales, comerciales y de servicios
Definición	Forma de pago alterna en negocio.	Número de pregunta	12
		Pregunta textual	¿Cuáles?
Valor	Etiqueta		
8	Otro		
#32 nopago: No acepta forma de pago alterna			
Tipo	C (1)	Cuestionario	Negocios del hogar
Rango	{1,..., 7}	Sección y/o apartado	Formato A. Negocios industriales, comerciales y de servicios
Definición	Motivo por el cual no acepta forma de pago alterna.	Número de pregunta	13
		Pregunta textual	¿Por qué no?

(Continúa)

Valor	Etiqueta		
1	Tamaño del negocio		
2	Desconocimiento de otras modalidades		
3	Por costos de operación		
4	Falta de infraestructura o equipo		
5	Desconfianza de otras formas de pago		
6	No lo cree necesario		
7	Otro		
#33 t_emp: Personal total			
Tipo	N (2)	Cuestionario	Negocios del hogar
Rango		Sección y/o apartado	Formato A. Negocios industriales, comerciales y de servicios
Definición	Número total de personas que participaron para desarrollar la actividad del negocio o de la cooperativa.	Número de pregunta	4
		Pregunta textual	¿Cuántas personas, sin incluirse, trabajaron en este negocio?
#34 h_emp: Personal hombres			
Tipo	N (2)	Cuestionario	Negocios del hogar
Rango		Sección y/o apartado	Formato A. Negocios industriales, comerciales y de servicios
Definición	Número de hombres que participaron para desarrollar la actividad del negocio o de la cooperativa.	Número de pregunta	4
		Pregunta textual	¿Cuántas personas, sin incluirse, trabajaron en este negocio?
#35 m_emp: Personal mujeres			
Tipo	N (2)	Cuestionario	Negocios del hogar
Rango		Sección y/o apartado	Formato A. Negocios industriales, comerciales y de servicios
Definición	Número de Mujeres que participaron para desarrollar la actividad del negocio o de la cooperativa.	Número de pregunta	4
		Pregunta textual	¿Cuántas personas, sin incluirse, trabajaron en este negocio?
#36 t_cpago: Personal con pago			
Tipo	N (2)	Cuestionario	Negocios del hogar
Rango		Sección y/o apartado	Formato A. Negocios industriales, comerciales y de servicios
Definición	Total de personas, que el empleador contrató y que recibieron una remuneración monetaria o en especie como salario, propina o comisión por su trabajo durante el mes pasado.	Número de pregunta	4.1
		Pregunta textual	¿A cuántas personas les pagó?
#37 h_cpago: Hombres con pago			
Tipo	N (2)	Cuestionario	Negocios del hogar
Rango		Sección y/o apartado	Formato A. Negocios industriales, comerciales y de servicios
Definición	Total de hombres que el empleador contrató y que recibieron una remuneración monetaria o en especie como salario, propina o comisión por su trabajo durante el mes pasado.	Número de pregunta	4.1
		Pregunta textual	¿A cuántas personas les pagó?
#38 m_cpago: Mujeres con pago			
Tipo	N (2)	Cuestionario	Negocios del hogar
Rango		Sección y/o apartado	Formato A. Negocios industriales, comerciales y de servicios
Definición	Total de mujeres que el empleador contrató y que recibieron una remuneración monetaria o en especie como salario, propina o comisión por su trabajo durante el mes pasado.	Número de pregunta	4.1
		Pregunta textual	¿A cuántas personas les pagó?

(Continúa)

#39 t_ispago: Integrantes del hogar sin pago			
Tipo	N (2)	Cuestionario	Negocios del hogar
Rango		Sección y/o apartado	Formato A. Negocios industriales, comerciales y de servicios
Definición	Total de trabajadores incluidos los menores de 12 años y los socios que laboraron en las actividades del negocio o cooperativa sin recibir ningún pago durante el mes pasado y que son integrantes del hogar.	Número de pregunta	4.2
		Pregunta textual	¿Cuántas eran integrantes del hogar que le ayudaron sin recibir pago?
#40 h_ispago: Hombres integrantes sin pago			
Tipo	N (2)	Cuestionario	Negocios del hogar
Rango		Sección y/o apartado	Formato A. Negocios industriales, comerciales y de servicios
Definición	Total de hombres incluidos los menores de 12 años y los socios que laboraron en las actividades del negocio o cooperativa sin recibir ningún pago durante el mes pasado y que son integrantes del hogar.	Número de pregunta	4.2
		Pregunta textual	¿Cuántas eran integrantes del hogar que le ayudaron sin recibir pago?
#41 m_ispago: Mujeres integrantes sin pago			
Tipo	N (2)	Cuestionario	Negocios del hogar
Rango		Sección y/o apartado	Formato A. Negocios industriales, comerciales y de servicios
Definición	Total de mujeres incluidas las menores de 12 años y los socios que laboraron en las actividades del negocio o cooperativa sin recibir ningún pago durante el mes pasado y que son integrantes del hogar.	Número de pregunta	4.2
		Pregunta textual	¿Cuántas eran integrantes del hogar que le ayudaron sin recibir pago?
#42 t_nispago: No integrantes del hogar sin pago			
Tipo	N (2)	Cuestionario	Negocios del hogar
Rango		Sección y/o apartado	Formato A. Negocios industriales, comerciales y de servicios
Definición	Total de trabajadores incluidos los menores de 12 años y los socios que laboraron en las actividades del negocio o cooperativa sin recibir ningún pago durante el mes pasado y que NO son integrantes del hogar.	Número de pregunta	4.3
		Pregunta textual	¿Cuántas no eran integrantes del hogar que le ayudaron sin recibir pago?
#43 h_nispago: Hombres no integrantes sin pago			
Tipo	N (2)	Cuestionario	Negocios del hogar
Rango		Sección y/o apartado	Formato A. Negocios industriales, comerciales y de servicios
Definición	Total de hombres incluidos los menores de 12 años y los socios que laboraron en las actividades del negocio o cooperativa sin recibir ningún pago durante el mes pasado y que NO son integrantes del hogar.	Número de pregunta	4.3
		Pregunta textual	¿Cuántas no eran integrantes del hogar que le ayudaron sin recibir pago?
#44 m_nispago: Mujeres no integrantes sin pago			
Tipo	N (2)	Cuestionario	Negocios del hogar
Rango		Sección y/o apartado	Formato A. Negocios industriales, comerciales y de servicios
Definición	Total de mujeres incluidas las menores de 12 años y los socios que laboraron en las actividades del negocio o cooperativa sin recibir ningún pago durante el mes pasado y que NO son integrantes del hogar.	Número de pregunta	4.3
		Pregunta textual	¿Cuántas no eran integrantes del hogar que le ayudaron sin recibir pago?

(Continúa)

#45 autocons: Autoconsumo			
Tipo	C (1)	Cuestionario	Negocios del hogar
Rango	{1, 2}	Sección y/o apartado	Formato A. Negocios industriales, comerciales y de servicios
Definición	Consumo por parte del hogar, de los bienes producidos o comercializados por algunos de sus integrantes y por los que no se ha pagado ningún valor.	Número de pregunta	14
		Pregunta textual	De lo que produce, vende o de los servicios que presta, ¿durante los últimos seis meses, tomó usted o algún integrante del hogar algún artículo o servicio para el consumo del hogar?
Valor	Etiqueta		
1	Sí		
2	No		
#46 enproduc: Valor en producción			
Tipo	N (9)	Cuestionario	Negocios del hogar
Rango		Sección y/o apartado	Formato A. Negocios industriales, comerciales y de servicios
Definición	Valor de los productos que aún no terminaban el último día del mes pasado.	Número de pregunta	16
		Pregunta textual	¿Cuál es el valor de producción de los artículos o productos elaborados en el mismo periodo de referencia y que aún no terminaba el último día del mes pasado?
Nota: El valor -1, representa un dato “no especificado”.			
#47 novend: Valor de mercancías sin vender			
Tipo	N (9)	Cuestionario	Negocios del hogar
Rango		Sección y/o apartado	Formato A. Negocios industriales, comerciales y de servicios
Definición	Valor de las mercancías que aún no habían sido vendidas el último día del mes pasado en los negocios industriales.	Número de pregunta	15
		Pregunta textual	¿Cuál es el valor de venta de los artículos o productos elaborados en los seis meses anteriores y que aún no había vendido el último día del mes pasado?
Nota: El valor -1, representa un dato “no especificado”.			
#48 consinter: Valor de insumos			
Tipo	N (9)	Cuestionario	Negocios del hogar
Rango		Sección y/o apartado	Formato A. Negocios industriales, comerciales y de servicios
Definición	Valor de los productos o servicios producidos por el negocio y que se utilizarán para elaborar otros productos terminados el último día del mes pasado.	Número de pregunta	17
		Pregunta textual	¿Cuál es el valor de producción de los artículos o productos que realizó en los seis meses anteriores y que utilizó para elaborar otros productos
Nota: El valor -1, representa un dato “no especificado”.			
#49 peract: Periodo de inicio de actividades			
Tipo	C (1)	Cuestionario	Negocios del hogar
Rango	{1,..., 3}	Sección y/o apartado	Formato A. Negocios industriales, comerciales y de servicios
Definición	Las épocas o periodos del año en los que el patrón, trabajador por cuenta propia y cooperativista realizó las actividades del negocio del hogar.	Número de pregunta	18
		Pregunta textual	¿Esta actividad...
Valor	Etiqueta		
1	La inició este año		
2	La realizó solo algunas épocas del año		
3	La realizó durante todo el año		

(Continúa)

#50 mesact_1: Actividades en enero			
Tipo	C (2)	Cuestionario	Negocios del hogar
Rango	{01}	Sección y/o apartado	Formato A. Negocios industriales, comerciales y de servicios
Definición	Mes del año en el cual el patrón, cuenta propia y cooperativista realizó la actividad.	Número de pregunta	19
		Pregunta textual	¿En qué mes realizó esta actividad?
Valor	Etiqueta		
01	Enero		
#51 mesact_2: Actividades en febrero			
Tipo	C (2)	Cuestionario	Negocios del hogar
Rango	{02}	Sección y/o apartado	Formato A. Negocios industriales, comerciales y de servicios
Definición	Mes del año en el cual el patrón, cuenta propia y cooperativista realizó la actividad.	Número de pregunta	19
		Pregunta textual	¿En qué mes realizó esta actividad?
Valor	Etiqueta		
02	Febrero		
#52 mesact_3: Actividades en marzo			
Tipo	C (2)	Cuestionario	Negocios del hogar
Rango	{03}	Sección y/o apartado	Formato A. Negocios industriales, comerciales y de servicios
Definición	Mes del año en el cual el patrón, cuenta propia y cooperativista realizó la actividad.	Número de pregunta	19
		Pregunta textual	¿En qué mes realizó esta actividad?
Valor	Etiqueta		
03	Marzo		
#53 mesact_4: Actividades en abril			
Tipo	C (2)	Cuestionario	Negocios del hogar
Rango	{04}	Sección y/o apartado	Formato A. Negocios industriales, comerciales y de servicios
Definición	Mes del año en el cual el patrón, cuenta propia y cooperativista realizó la actividad.	Número de pregunta	19
		Pregunta textual	¿En qué mes realizó esta actividad?
Valor	Etiqueta		
04	Abril		
#54 mesact_5: Actividades en mayo			
Tipo	C (2)	Cuestionario	Negocios del hogar
Rango	{05}	Sección y/o apartado	Formato A. Negocios industriales, comerciales y de servicios
Definición	Mes del año en el cual el patrón, cuenta propia y cooperativista realizó la actividad.	Número de pregunta	19
		Pregunta textual	¿En qué mes realizó esta actividad?
Valor	Etiqueta		
05	Mayo		
#55 mesact_6: Actividades en junio			
Tipo	C (2)	Cuestionario	Negocios del hogar
Rango	{06}	Sección y/o apartado	Formato A. Negocios industriales, comerciales y de servicios
Definición	Mes del año en el cual el patrón, cuenta propia y cooperativista realizó la actividad.	Número de pregunta	19
		Pregunta textual	¿En qué mes realizó esta actividad?
Valor	Etiqueta		
06	Junio		

(Continúa)

#56 mesact_7: Actividades en julio			
Tipo	C (2)	Cuestionario	Negocios del hogar
Rango	{07}	Sección y/o apartado	Formato A. Negocios industriales, comerciales y de servicios
Definición	Mes del año en el cual el patrón, cuenta propia y cooperativista realizó la actividad.	Número de pregunta	19
		Pregunta textual	¿En qué mes realizó esta actividad?
Valor	Etiqueta		
07	Julio		
#57 mesact_8: Actividades en agosto			
Tipo	C (2)	Cuestionario	Negocios del hogar
Rango	{08}	Sección y/o apartado	Formato A. Negocios industriales, comerciales y de servicios
Definición	Mes del año en el cual el patrón, cuenta propia y cooperativista realizó la actividad.	Número de pregunta	19
		Pregunta textual	¿En qué mes realizó esta actividad?
Valor	Etiqueta		
08	Agosto		
#58 mesact_9: Actividades en septiembre			
Tipo	C (2)	Cuestionario	Negocios del hogar
Rango	{09}	Sección y/o apartado	Formato A. Negocios industriales, comerciales y de servicios
Definición	Mes del año en el cual el patrón, cuenta propia y cooperativista realizó la actividad.	Número de pregunta	19
		Pregunta textual	¿En qué mes realizó esta actividad?
Valor	Etiqueta		
09	Septiembre		
#59 mesact_10: Actividades en octubre			
Tipo	C (2)	Cuestionario	Negocios del hogar
Rango	{10}	Sección y/o apartado	Formato A. Negocios industriales, comerciales y de servicios
Definición	Mes del año en el cual el patrón, cuenta propia y cooperativista realizó la actividad.	Número de pregunta	19
		Pregunta textual	¿En qué mes realizó esta actividad?
Valor	Etiqueta		
10	Octubre		
#60 mesact_11: Actividades en noviembre			
Tipo	C (2)	Cuestionario	Negocios del hogar
Rango	{11}	Sección y/o apartado	Formato A. Negocios industriales, comerciales y de servicios
Definición	Mes del año en el cual el patrón, cuenta propia y cooperativista realizó la actividad.	Número de pregunta	19
		Pregunta textual	¿En qué mes realizó esta actividad?
Valor	Etiqueta		
11	Noviembre		
#61 mesact_12: Actividades en diciembre			
Tipo	C (2)	Cuestionario	Negocios del hogar
Rango	{12}	Sección y/o apartado	Formato A. Negocios industriales, comerciales y de servicios
Definición	Mes del año en el cual el patrón, cuenta propia y cooperativista realizó la actividad.	Número de pregunta	19
		Pregunta textual	¿En qué mes realizó esta actividad?
Valor	Etiqueta		
12	Diciembre		

(Continúa)

#62 nvo_apoyo: Recibe apoyo el negocio de nuevos programas sociales			
Tipo	C (1)	Cuestionario	Negocios del hogar
Rango	{1, 2}	Sección y/o apartado	Nuevos programas sociales
Definición	Apoyo de nuevos programas sociales.	Número de pregunta	
		Pregunta textual	Entre _____ del año pasado y _____ de este año, ¿recibió dinero como apoyo para su negocio del programa?
Valor	Etiqueta		
1	Sí		
2	No		
#63 nvo_prog1: Nuevo programa social, primer apoyo			
Tipo	C (4)	Cuestionario	Negocios del hogar
Rango	{2001,..., 2016}	Sección y/o apartado	Nuevos programas sociales
Definición	Nuevos programas sociales que apoyan a los negocios.	Número de pregunta	
		Pregunta textual	Entre _____ del año pasado y _____ de este año, ¿recibió apoyo para su negocio del programa...
Valor	Etiqueta		
2001	Sembrando Vida		
2002	Sembrando Vida		
2003	Tandas para el Bienestar (Microcréditos para el Bienestar)		
2004	Tandas para el Bienestar (Microcréditos para el Bienestar)		
2005	Agromercados Sociales y Sustentables		
2006	Agromercados Sociales y Sustentables		
2007	Precios de Garantía a Productos Alimentarios Básicos		
2008	Precios de Garantía a Productos Alimentarios Básicos		
2009	Crédito Ganadero a la Palabra		
2010	Crédito Ganadero a la Palabra		
2011	Nacional de Fertilizantes		
2012	Nacional de Fertilizantes		
2013	Desarrollo Rural		
2014	Desarrollo Rural		
2015	Otros programas sociales		
2016	Otros programas sociales		
Nota: Esta pregunta es igual para los apartados 1.1 a 1.8.			
#64 nvo_act1: Actividad que recibe el nuevo programa social, primer apoyo			
Tipo	C (1)	Cuestionario	Negocios del hogar
Rango	{1,..., 9}	Sección y/o apartado	Nuevos programas sociales
Definición	Actividad que recibe el apoyo de nuevos programas sociales, esta actividad la reporta el informante.	Número de pregunta	
		Pregunta textual	Entre _____ del año pasado y _____ de este año, ¿recibió apoyo para su negocio del programa... Tipo de actividad
Valor	Etiqueta		
1	Industrial		
2	Comercial		
3	De servicios		
4	Actividades agrícolas		
5	Actividades de cría y explotación de animales		
6	Actividades de recolección		

(Continúa)

7	Reforestación y tala de árboles
8	Actividades de caza y captura de animales
9	Actividades de pesca

Nota: Esta pregunta es igual para los apartados 1.1 a 1.8.

#65 nvo\_cant1: Cantidad recibida del nuevo programa social, primer apoyo

Tipo	N (9)	Cuestionario	Negocios del hogar
Rango		Sección y/o apartado	Nuevos programas sociales
Definición	Cantidad que recibe el negocio de los nuevos programas sociales para negocios.	Número de pregunta	
		Pregunta textual	Entre _____ del año pasado y _____ de este año, ¿recibió apoyo para su negocio del programa... Monto o valor

Nota: Esta pregunta es igual para los apartados 1.1 a 1.8.

#66 nvo\_prog2: Nuevo programa social, segundo apoyo

Tipo	C (4)	Cuestionario	Negocios del hogar
Rango	{2001,..., 2016}	Sección y/o apartado	Nuevos programas sociales
Definición	Nuevos programas sociales que apoyan a los negocios.	Número de pregunta	
		Pregunta textual	Entre _____ del año pasado y _____ de este año, ¿recibió apoyo para su negocio del programa...
Valor	Etiqueta		
2001	Sembrando Vida		
2002	Sembrando Vida		
2003	Tandas para el Bienestar (Microcréditos para el Bienestar)		
2004	Tandas para el Bienestar (Microcréditos para el Bienestar)		
2005	Agromercados Sociales y Sustentables		
2006	Agromercados Sociales y Sustentables		
2007	Precios de Garantía a Productos Alimentarios Básicos		
2008	Precios de Garantía a Productos Alimentarios Básicos		
2009	Crédito Ganadero a la Palabra		
2010	Crédito Ganadero a la Palabra		
2011	Nacional de Fertilizantes		
2012	Nacional de Fertilizantes		
2013	Desarrollo Rural		
2014	Desarrollo Rural		
2015	Otros programas sociales		
2016	Otros programas sociales		

Nota: Esta pregunta es igual para los apartados 1.1 a 1.8.

#67 nvo\_act2: Actividad que recibe el nuevo programa social, segundo apoyo

Tipo	C (1)	Cuestionario	Negocios del hogar
Rango	{1,..., 9}	Sección y/o apartado	Nuevos programas sociales
Definición	Actividad que recibe el apoyo de nuevos programas sociales, esta actividad la reporta el informante.	Número de pregunta	
		Pregunta textual	Entre _____ del año pasado y _____ de este año, ¿recibió apoyo para su negocio del programa... Tipo de actividad
Valor	Etiqueta		
1	Industrial		
2	Comercial		
3	De servicios		
4	Actividades agrícolas		
5	Actividades de cría y explotación de animales		
6	Actividades de recolección		

(Continúa)



7	Reforestación y tala de árboles		
8	Actividades de caza y captura de animales		
9	Actividades de pesca		

Nota: Esta pregunta es igual para los apartados 1.1 a 1.8.

#68 nvo_cant2: Cantidad recibida del nuevo programa social, segundo apoyo			
Tipo	N (9)	Cuestionario	Negocios del hogar
Rango		Sección y/o apartado	Nuevos programas sociales
Definición	Cantidad que recibe el negocio de los nuevos programas sociales para negocios.	Número de pregunta	
		Pregunta textual	Entre _____ del año pasado y _____ de este año, ¿recibió apoyo para su negocio del programa... Monto o valor

Nota: Esta pregunta es igual para los apartados 1.1 a 1.8.

#69 nvo_prog3: Nuevo programa social, tercer apoyo			
Tipo	C (4)	Cuestionario	Negocios del hogar
Rango	{2001,..., 2016}	Sección y/o apartado	Nuevos programas sociales
Definición	Nuevos programas sociales que apoyan a los negocios.	Número de pregunta	
		Pregunta textual	Entre _____ del año pasado y _____ de este año, ¿recibió apoyo para su negocio del programa...
Valor	Etiqueta		
2001	Sembrando Vida		
2002	Sembrando Vida		
2003	Tandas para el Bienestar (Microcréditos para el Bienestar)		
2004	Tandas para el Bienestar (Microcréditos para el Bienestar)		
2005	Agromercados Sociales y Sustentables		
2006	Agromercados Sociales y Sustentables		
2007	Precios de Garantía a Productos Alimentarios Básicos		
2008	Precios de Garantía a Productos Alimentarios Básicos		
2009	Crédito Ganadero a la Palabra		
2010	Crédito Ganadero a la Palabra		
2011	Nacional de Fertilizantes		
2012	Nacional de Fertilizantes		
2013	Desarrollo Rural		
2014	Desarrollo Rural		
2015	Otros programas sociales		
2016	Otros programas sociales		

Nota: Esta pregunta es igual para los apartados 1.1 a 1.8.

#70 nvo_act3: Actividad que recibe el nuevo programa social, tercer apoyo			
Tipo	C (1)	Cuestionario	Negocios del hogar
Rango	{1,..., 9}	Sección y/o apartado	Nuevos programas sociales
Definición	Actividad que recibe el apoyo de nuevos programas sociales, esta actividad la reporta el informante.	Número de pregunta	
		Pregunta textual	Entre _____ del año pasado y _____ de este año, ¿recibió apoyo para su negocio del programa... Tipo de actividad
Valor	Etiqueta		
1	Industrial		
2	Comercial		
3	De servicios		
4	Actividades agrícolas		
5	Actividades de cría y explotación de animales		
6	Actividades de recolección		

(Continúa)

7	Reforestación y tala de árboles		
8	Actividades de caza y captura de animales		
9	Actividades de pesca		
Nota: Esta pregunta es igual para los apartados 1.1 a 1.8.			
#71 nvo_cant3: Cantidad recibida del nuevo programa social, tercer apoyo			
Tipo	N (9)	Cuestionario	Negocios del hogar
Rango		Sección y/o apartado	Nuevos programas sociales
Definición	Cantidad que recibe el negocio de los nuevos programas sociales para negocios.	Número de pregunta	
		Pregunta textual	Entre _____ del año pasado y _____ de este año, ¿recibió apoyo para su negocio del programa... Monto o valor
Nota: Esta pregunta es igual para los apartados 1.1 a 1.8.			
#72 reg_not: Registro ante notario			
Tipo	C (1)	Cuestionario	Negocios del hogar
Rango	{1, 2}	Sección y/o apartado	Formato A. Negocios industriales, comerciales y de servicios
Definición	La empresa está legalmente registrada como sociedad o cooperativa durante el periodo de referencia.	Número de pregunta	20
		Pregunta textual	¿Su negocio cuenta con un registro ante notario, como sociedad, cooperativa o cuenta con un acta constitutiva?
Valor	Etiqueta		
1	Sí		
2	No		
#73 reg_cont: Registro contable			
Tipo	C (1)	Cuestionario	Negocios del hogar
Rango	{1,..., 4}	Sección y/o apartado	Formato A. Negocios industriales, comerciales y de servicios
Definición	Negocio que cuenta con un registro contable teniendo un contador para hacerlo.	Número de pregunta	21
		Pregunta textual	En este negocio o actividad, ¿cómo realiza su contabilidad?
Valor	Etiqueta		
1	Utiliza los servicios profesionales de un contador		
2	Utiliza la herramienta electrónica MIS CUENTAS proporcionada por SAT		
3	La realiza usted o algún familiar		
4	No realiza contabilidad		
#74 ventas1: Ventas del negocio 1			
Tipo	N (13,2)	Cuestionario	
Rango		Sección y/o apartado	
Definición	Subtotal de las ventas que recibieron por su negocio industrial, comercial y de servicios, en el primer mes de referencia.	Número de pregunta	
		Pregunta textual	
Nota: Variable construida.			
#75 ventas2: Ventas del negocio 2			
Tipo	N (13,2)	Cuestionario	
Rango		Sección y/o apartado	
Definición	Subtotal de las ventas que recibieron por su negocio industrial, comercial y de servicios, en el segundo mes de referencia.	Número de pregunta	
		Pregunta textual	
Nota: Variable construida.			

(Continúa)

#76 ventas3: Ventas del negocio 3			
Tipo	N (13,2)	Cuestionario	
Rango		Sección y/o apartado	
Definición	Subtotal de las ventas que recibieron por su negocio industrial, comercial y de servicios, en el tercer mes de referencia.	Número de pregunta	
		Pregunta textual	
Nota: Variable construida.			
#77 ventas4: Ventas del negocio 4			
Tipo	N (13,2)	Cuestionario	
Rango		Sección y/o apartado	
Definición	Subtotal de las ventas que recibieron por su negocio industrial, comercial y de servicios, en el cuarto mes de referencia.	Número de pregunta	
		Pregunta textual	
Nota: Variable construida.			
#78 ventas5: Ventas del negocio 5			
Tipo	N (13,2)	Cuestionario	
Rango		Sección y/o apartado	
Definición	Subtotal de las ventas que recibieron por su negocio industrial, comercial y de servicios, en el quinto mes de referencia.	Número de pregunta	
		Pregunta textual	
Nota: Variable construida.			
#79 ventas6: Ventas del negocio 6			
Tipo	N (13,2)	Cuestionario	
Rango		Sección y/o apartado	
Definición	Subtotal de las ventas que recibieron por su negocio industrial, comercial y de servicios, en el sexto mes de referencia.	Número de pregunta	
		Pregunta textual	
Nota: Variable construida.			
#80 autocons1: Autoconsumo 1			
Tipo	N (13,2)	Cuestionario	
Rango		Sección y/o apartado	
Definición	Valor estimado de los artículos y/o servicios, que fueron tomados del negocio por los integrantes del hogar en el primer mes de referencia.	Número de pregunta	
		Pregunta textual	
Nota: Variable construida.			
#81 autocons2: Autoconsumo 2			
Tipo	N (13,2)	Cuestionario	
Rango		Sección y/o apartado	
Definición	Valor estimado de los artículos y/o servicios, que fueron tomados del negocio por los integrantes del hogar en el segundo mes de referencia.	Número de pregunta	
		Pregunta textual	
Nota: Variable construida.			
#82 autocons3: Autoconsumo 3			
Tipo	N (13,2)	Cuestionario	
Rango		Sección y/o apartado	
Definición	Valor estimado de los artículos y/o servicios, que fueron tomados del negocio por los integrantes del hogar en el tercer mes de referencia.	Número de pregunta	
		Pregunta textual	
Nota: Variable construida.			

(Continúa)

#83 autocons4: Autoconsumo 4			
Tipo	N (13,2)	Cuestionario	
Rango		Sección y/o apartado	
Definición	Valor estimado de los artículos y/o servicios, que fueron tomados del negocio por los integrantes del hogar en el cuarto mes de referencia.	Número de pregunta	
		Pregunta textual	
Nota: Variable construida.			
#84 autocons5: Autoconsumo 5			
Tipo	N (13,2)	Cuestionario	
Rango		Sección y/o apartado	
Definición	Valor estimado de los artículos y/o servicios, que fueron tomados del negocio por los integrantes del hogar en el quinto mes de referencia.	Número de pregunta	
		Pregunta textual	
Nota: Variable construida.			
#85 autocons6: Autoconsumo 6			
Tipo	N (13,2)	Cuestionario	
Rango		Sección y/o apartado	
Definición	Valor estimado de los artículos y/o servicios, que fueron tomados del negocio por los integrantes del hogar en el sexto mes de referencia.	Número de pregunta	
		Pregunta textual	
Nota: Variable construida.			
#86 otrosnom1: Otros montos no monetarios 1			
Tipo	N (13,2)	Cuestionario	
Rango		Sección y/o apartado	
Definición	Valor estimado de los productos de intercambio, en el primer mes de referencia.	Número de pregunta	
		Pregunta textual	
Nota: Variable construida.			
#87 otrosnom2: Otros montos no monetarios 2			
Tipo	N (13,2)	Cuestionario	
Rango		Sección y/o apartado	
Definición	Valor estimado de los productos de intercambio, en el segundo mes de referencia.	Número de pregunta	
		Pregunta textual	
Nota: Variable construida.			
#88 otrosnom3: Otros montos no monetarios 3			
Tipo	N (13,2)	Cuestionario	
Rango		Sección y/o apartado	
Definición	Valor estimado de los productos de intercambio, en el tercero mes de referencia.	Número de pregunta	
		Pregunta textual	
Nota: Variable construida.			
#89 otrosnom4: Otros montos no monetarios 4			
Tipo	N (13,2)	Cuestionario	
Rango		Sección y/o apartado	
Definición	Valor estimado de los productos de intercambio, en el cuarto mes de referencia.	Número de pregunta	
		Pregunta textual	
Nota: Variable construida.			

(Continúa)

#90 otrosnom5: Otros montos no monetarios 5			
Tipo	N (13,2)	Cuestionario	
Rango		Sección y/o apartado	
Definición	Valor estimado de los productos de intercambio, en el quinto mes de referencia.	Número de pregunta	
		Pregunta textual	
Nota: Variable construida.			
#91 otrosnom6: Otros montos no monetarios 6			
Tipo	N (13,2)	Cuestionario	
Rango		Sección y/o apartado	
Definición	Valor estimado de los productos de intercambio, en el sexto mes de referencia.	Número de pregunta	
		Pregunta textual	
Nota: Variable construida.			
#92 gasneg1: Gastos del negocio 1			
Tipo	N (13,2)	Cuestionario	
Rango		Sección y/o apartado	
Definición	Total de gastos necesarios para el funcionamiento del negocio del hogar, que el patrón, el trabajador por cuenta propia o cooperativista los realizó, en el primer mes de referencia.	Número de pregunta	
		Pregunta textual	
Nota: Variable construida.			
#93 gasneg2: Gastos del negocio 2			
Tipo	N (13,2)	Cuestionario	
Rango		Sección y/o apartado	
Definición	Total de gastos necesarios para el funcionamiento del negocio del hogar, que el patrón, el trabajador por cuenta propia o cooperativista los realizó, en el segundo mes de referencia.	Número de pregunta	
		Pregunta textual	
Nota: Variable construida.			
#94 gasneg3: Gastos del negocio 3			
Tipo	N (13,2)	Cuestionario	
Rango		Sección y/o apartado	
Definición	Total de gastos necesarios para el funcionamiento del negocio del hogar, que el patrón, el trabajador por cuenta propia o cooperativista los realizó, en el segundo mes de referencia.	Número de pregunta	
		Pregunta textual	
Nota: Variable construida.			
#94 gasneg3: Gastos del negocio 3			
Tipo	N (13,2)	Cuestionario	
Rango		Sección y/o apartado	
Definición	Total de gastos necesarios para el funcionamiento del negocio del hogar, que el patrón, el trabajador por cuenta propia o cooperativista los realizó, en el tercer mes de referencia.	Número de pregunta	
		Pregunta textual	
Nota: Variable construida.			
#95 gasneg4: Gastos del negocio 4			
Tipo	N (13,2)	Cuestionario	
Rango		Sección y/o apartado	
Definición	Total de gastos necesarios para el funcionamiento del negocio del hogar, que el patrón, el trabajador por cuenta propia o cooperativista los realizó, en el cuarto mes de referencia.	Número de pregunta	
		Pregunta textual	
Nota: Variable construida.			

(Continúa)

#96 gasneg5: Gastos del negocio 5			
Tipo	N (13,2)	Cuestionario	
Rango		Sección y/o apartado	
Definición	Total de gastos necesarios para el funcionamiento del negocio del hogar, que el patrón, el trabajador por cuenta propia o cooperativista los realizó, en el quinto mes de referencia.	Número de pregunta	
		Pregunta textual	
Nota: Variable construida.			
#97 gasneg6: Gastos del negocio 6			
Tipo	N (13,2)	Cuestionario	
Rango		Sección y/o apartado	
Definición	Total de gastos necesarios para el funcionamiento del negocio del hogar, que el patrón, el trabajador por cuenta propia o cooperativista los realizó, en el sexto mes de referencia.	Número de pregunta	
		Pregunta textual	
Nota: Variable construida.			
#98 ing1: Ingresos del negocio 1			
Tipo	N (13,2)	Cuestionario	
Rango		Sección y/o apartado	
Definición	Ingresos generados por el negocio en el primer mes de referencia.	Número de pregunta	
		Pregunta textual	
Nota: Variable construida.			
#99 ing2: Ingresos del negocio 2			
Tipo	N (13,2)	Cuestionario	
Rango		Sección y/o apartado	
Definición	Ingresos generados por el negocio en el segundo mes de referencia.	Número de pregunta	
		Pregunta textual	
Nota: Variable construida.			
#100 ing3: Ingresos del negocio 3			
Tipo	N (13,2)	Cuestionario	
Rango		Sección y/o apartado	
Definición	Ingresos generados por el negocio en el tercer mes de referencia.	Número de pregunta	
		Pregunta textual	
Nota: Variable construida.			
#101 ing4: Ingresos del negocio 4			
Tipo	N (13,2)	Cuestionario	
Rango		Sección y/o apartado	
Definición	Ingresos generados por el negocio en el cuarto mes de referencia.	Número de pregunta	
		Pregunta textual	
Nota: Variable construida.			
#102 ing5: Ingresos del negocio 5			
Tipo	N (13,2)	Cuestionario	
Rango		Sección y/o apartado	
Definición	Ingresos generados por el negocio en el quinto mes de referencia.	Número de pregunta	
		Pregunta textual	
Nota: Variable construida.			

(Continúa)

#103 ing6: Ingresos del negocio 6			
Tipo	N (13,2)	Cuestionario	
Rango		Sección y/o apartado	
Definición	Ingresos generados por el negocio en el sexto mes de referencia.	Número de pregunta	
		Pregunta textual	
Nota: Variable construida.			
#104 ero1: Erogaciones del negocio 1			
Tipo	N (13,2)	Cuestionario	
Rango		Sección y/o apartado	
Definición	Erogaciones generadas por el negocio en el primer mes de referencia.	Número de pregunta	
		Pregunta textual	
Nota: Variable construida.			
#105 ero2: Erogaciones del negocio 2			
Tipo	N (13,2)	Cuestionario	
Rango		Sección y/o apartado	
Definición	Erogaciones generadas por el negocio en el segundo mes de referencia.	Número de pregunta	
		Pregunta textual	
Nota: Variable construida.			
#106 ero3: Erogaciones del negocio 3			
Tipo	N (13,2)	Cuestionario	
Rango		Sección y/o apartado	
Definición	Erogaciones generadas por el negocio en el tercer mes de referencia.	Número de pregunta	
		Pregunta textual	
Nota: Variable construida.			
#107 ero4: Erogaciones del negocio 4			
Tipo	N (13,2)	Cuestionario	
Rango		Sección y/o apartado	
Definición	Erogaciones generadas por el negocio en el cuarto mes de referencia.	Número de pregunta	
		Pregunta textual	
Nota: Variable construida.			
#108 ero5: Erogaciones del negocio 5			
Tipo	N (13,2)	Cuestionario	
Rango		Sección y/o apartado	
Definición	Erogaciones generadas por el negocio en el quinto mes de referencia.	Número de pregunta	
		Pregunta textual	
Nota: Variable construida.			
#109 ero6: Erogaciones del negocio 6			
Tipo	N (13,2)	Cuestionario	
Rango		Sección y/o apartado	
Definición	Erogaciones generadas por el negocio en el sexto mes de referencia.	Número de pregunta	
		Pregunta textual	
Nota: Variable construida.			
#110 ing_tri: Ingreso trimestrales del negocio			
Tipo	N (15,2)	Cuestionario	
Rango		Sección y/o apartado	
Definición	Ingresos trimestrales normalizados generados por el negocio.	Número de pregunta	
		Pregunta textual	
Nota: Variable construida.			

(Continúa)

#111 ero_tri: Erogación trimestral del negocio			
Tipo	N (15,2)	Cuestionario	
Rango		Sección y/o apartado	
Definición	Erogaciones trimestrales normalizadas generadas por el negocio.	Número de pregunta	
		Pregunta textual	
Nota: Variable construida.			
#112 ventas_tri: Ventas trimestrales del negocio			
Tipo	N (15,2)	Cuestionario	
Rango		Sección y/o apartado	
Definición	Total trimestral y normalizado de las ventas que recibieron por su negocio industrial, comercial y de servicios.	Número de pregunta	
		Pregunta textual	
Nota: Variable construida.			
#113 auto_tri: Autoconsumo trimestral del negocio			
Tipo	N (15,2)	Cuestionario	
Rango		Sección y/o apartado	
Definición	Autoconsumo trimestral normalizado.	Número de pregunta	
		Pregunta textual	
Nota: Variable construida.			
#114 otros_tri: Otros montos trimestrales del negocio			
Tipo	N (15,2)	Cuestionario	
Rango		Sección y/o apartado	
Definición	Total trimestral normalizado del producto o servicios destinados a regalos, pago trabajadores, deudas del negocio, deudas del hogar o intercambios.	Número de pregunta	
		Pregunta textual	
Nota: Variable construida.			
#115 gasto_tri: Gastos trimestrales del negocio			
Tipo	N (15,2)	Cuestionario	
Rango		Sección y/o apartado	
Definición	Total trimestral normalizado de los gastos necesarios para el funcionamiento del negocio del hogar, que el patrón, el trabajador por cuenta propia o cooperativista los realizó.	Número de pregunta	
		Pregunta textual	
Nota: Variable construida.			



Tabla AGROPRODUCTOS

#1 folioviv: Identificador de la vivienda			
Tipo	C (10)	Cuestionario	
Rango		Sección y/o apartado	
Definición	Identificador de la vivienda compuesto por dos dígitos con la clave de la entidad federativa, uno con el ámbito (urbano, código diferente a 6; rural, código 6), cuatro dígitos del número consecutivo de la UPM, un dígito de la decena de levantamiento y dos dígitos con un número consecutivo para la vivienda seleccionada.	Número de pregunta	
		Pregunta textual	
Nota: Variable construida a partir del folio registrado en la portada de los cuestionarios.			
#2 foliohog: Identificador del hogar			
Tipo	C (1)	Cuestionario	
Rango		Sección y/o apartado	
Definición	El código 1 identifica al hogar principal y del 2 al 5 los hogares adicionales.	Número de pregunta	
		Pregunta textual	
Nota: Variable construida a partir del folio registrado en la portada de los cuestionarios.			
#3 numren: Identificador de la persona			
Tipo	C (2)	Cuestionario	Hogares y vivienda
Rango		Sección y/o apartado	Sección III
Definición	Número consecutivo en el registro de personas integrantes del hogar.	Número de pregunta	1
		Pregunta textual	¿Cuál es el nombre de los integrantes de este hogar, empezando por la jefa o el jefe?
Nota: Incluya a los bebés, a las niñas y niños chiquitos, a las personas mayores, huéspedes y también a las personas contratadas para realizar trabajo doméstico, así como a los familiares de estas que duermen aquí.			
#4 id_trabajo: Identificador del trabajo			
Tipo	C (1)	Cuestionario	Para personas de 12 o más años
Rango	{1, 2}	Sección y/o apartado	Sección I, Apartado 1.1
Definición	Identificador del trabajo.	Número de pregunta	5
		Pregunta textual	¿Cuántos trabajos tuvo el mes pasado?
Valor	Etiqueta		
1	Trabajo principal		
2	Trabajo secundario		
#5 tipoact: Tipo de actividad			
Tipo	C (1)	Cuestionario	Negocios del hogar
Rango	{4,..., 9}	Sección y/o apartado	Formatos B a F
Definición	Actividad económica a la que se dedica la empresa, negocio o institución.	Número de pregunta	
		Pregunta textual	Tipo Actividad
Valor	Etiqueta		
4	Actividades agrícolas		
5	Actividades de cría y explotación de animales		
6	Actividades de recolección		
7	Reforestación y tala de árboles		
8	Actividades de caza y captura de animales		

(Continúa)

9	Actividades de pesca		
Nota: Viene del cuestionario de personas de 12 o más años.			
#6 numprod: Número de producto			
Tipo	C (2)	Cuestionario	Negocios del Hogar
Rango		Sección y/o apartado	Formatos B a F
Definición	Número consecutivo que se asigna a cada producto del negocio del hogar.	Número de pregunta	
		Pregunta textual	Número de producto
#7 codigo: Código del producto			
Tipo	C (3)	Cuestionario	Negocios del hogar
Rango	Catálogo de productos agrícolas	Sección y/o apartado	Formatos B a F; Nombre del producto
Definición	Código del producto.	Número de pregunta	
		Pregunta textual	
Nota: El número de pregunta es igual, solo cambia la redacción de la pregunta en cada uno de los formatos.			
#8 cosecha: Cosecha			
Tipo	C (1)	Cuestionario	Negocios del hogar
Rango	{0,..., 2}	Sección y/o apartado	Formato B: Cosecha
Definición	Identificar si cosechó algún producto.	Número de pregunta	4
		Pregunta textual	¿Cosechó este producto?
Valor	Etiqueta		
0	No aplica		
1	Sí		
2	No		
#9 aparce: Aparcerías			
Tipo	C (1)	Cuestionario	Negocios del hogar
Rango	{1, 2}	Sección y/o apartado	Formatos B a D
Definición	Identificar si lo hizo a medias o aparecerías.	Número de pregunta	3
		Pregunta textual	
Valor	Etiqueta		
1	Sí		
2	No		
Nota: El número de pregunta es igual, solo cambia la redacción de la pregunta en cada uno de los formatos.			
#10 nocos: Causa de no cosecha			
Tipo	C (1)	Cuestionario	Negocios del hogar
Rango	{1,..., 7}	Sección y/o apartado	Formato B: Causa de no cosecha
Definición	Identificar las causas por las que no cosechó.	Número de pregunta	5
		Pregunta textual	¿Porqué causa no cosechó?
Valor	Etiqueta		
1	Estaba en desarrollo		
2	Causas naturales		
3	Se siniestró		
4	Problemas económicos		
5	Problemas personales o de salud		
6	Otros		

(Continúa)

7	Venta en pie		
#11 vendio: Vendió el producto			
Tipo	C (1)	Cuestionario	Negocios del hogar
Rango	{1, 2}	Sección y/o apartado	Formatos B a F: Confirmación
Definición	Identificar si vendió el producto.	Número de pregunta	
		Pregunta textual	
Valor	Etiqueta		
1	Sí		
2	No		
Nota: El número y redacción de la pregunta varían dependiendo del formato.			
#12 uso_hog: Consumo hogar			
Tipo	C (1)	Cuestionario	Negocios del hogar
Rango	{1, 2}	Sección y/o apartado	Formatos B a F: Confirmación
Definición	Identificar si se uso para el consumo en el hogar.	Número de pregunta	
		Pregunta textual	
Valor	Etiqueta		
1	Sí		
2	No		
Nota: El número y redacción de la pregunta varían dependiendo del formato.			
#13 uso_prod: Uso del producto			
Tipo	C (1)	Cuestionario	Negocios del hogar
Rango	{1, 2}	Sección y/o apartado	Formatos B a F: Confirmación
Definición	Identificar si se usó el producto para alimentar animales u otras razones.	Número de pregunta	
		Pregunta textual	
Valor	Etiqueta		
1	Sí		
2	No		
Nota: El número y redacción de la pregunta varían dependiendo del formato.			
#14 deu_hog: Usó para pagar deudas			
Tipo	C (1)	Cuestionario	Negocios del hogar
Rango	{1, 2}	Sección y/o apartado	Formatos B a F: Confirmación
Definición	Identificar si se usó el producto para pagar deudas del hogar.	Número de pregunta	
		Pregunta textual	
Valor	Etiqueta		
1	Sí		
2	No		
Nota: El número y redacción de la pregunta varían dependiendo del formato.			

(Continúa)

#15 deu_neg: Pagar deudas del negocio			
Tipo	C (1)	Cuestionario	Negocios del hogar
Rango	{1, 2}	Sección y/o apartado	Formatos B a F: Confirmación
Definición	Identificar si se usó el producto para pagar deudas del negocio.	Número de pregunta	
		Pregunta textual	
Valor	Etiqueta		
1	Sí		
2	No		
Nota: El número y redacción de la pregunta varían dependiendo del formato.			
#16 pag_trab: Pagar a trabajadores			
Tipo	C (1)	Cuestionario	Negocios del hogar
Rango	{1, 2}	Sección y/o apartado	Formatos B a F: Confirmación
Definición	Identificar si se usó para pago a trabajadores.	Número de pregunta	
		Pregunta textual	
Valor	Etiqueta		
1	Sí		
2	No		
Nota: El número y redacción de la pregunta varían dependiendo del formato.			
#17 uso_reg: Regalar			
Tipo	C (1)	Cuestionario	Negocios del hogar
Rango	{1, 2}	Sección y/o apartado	Formatos B a F: Confirmación
Definición	Confirmación de regalos para personas ajenas al hogar.	Número de pregunta	
		Pregunta textual	
Valor	Etiqueta		
1	Sí		
2	No		
Nota: El número y redacción de la pregunta varían dependiendo del formato.			
#18 uso_int: Intercambio de productos			
Tipo	C (1)	Cuestionario	Negocios del hogar
Rango	{1, 2}	Sección y/o apartado	Formatos B a F: Confirmación
Definición	Confirmar si hubo intercambio por otros productos.	Número de pregunta	
		Pregunta textual	
Valor	Etiqueta		
1	Sí		
2	No		
Nota: El número y redacción de la pregunta varían dependiendo del formato.			
#19 cicloagr: Ciclo agrícola			
Tipo	C (1)	Cuestionario	Negocios del hogar
Rango	{1,..., 3}	Sección y/o apartado	Formato B: Ciclo agrícola
Definición	Identificar el ciclo agrícola.	Número de pregunta	7
		Pregunta textual	¿En qué ciclo agrícola cosechó?
Valor	Etiqueta		
1	Otoño-Invierno		

(Continúa)

2	Primavera-Verano		
3	Ambos		
#20 cantidad: Cantidad designada			
Tipo	N (9)	Cuestionario	Negocios del hogar
Rango		Sección y/o apartado	Formatos B: Total de la cosecha; Formatos C a F: Total de la producción
Definición	Cantidad total de la cosecha o producción	Número de pregunta	
		Pregunta textual	
Nota: El número y redacción de la pregunta varían dependiendo del formato.			
#21 cant_venta: Cantidad designada a ventas			
Tipo	N (9)	Cuestionario	Negocios del hogar
Rango		Sección y/o apartado	Formatos B a F, Ventas
Definición	Cantidad de producto designada a ventas.	Número de pregunta	
		Pregunta textual	
Nota: El número y redacción de la pregunta varían dependiendo del formato.			
#22 vtapie: Valor de la siembra			
Tipo	N (9)	Cuestionario	Negocios del hogar
Rango		Sección y/o apartado	Formato B
Definición	Identificar el valor de la venta en pie.	Número de pregunta	6
		Pregunta textual	¿En cuánto vendió la siembra?
#23 valor: Valor de la cosecha			
Tipo	N (10)	Cuestionario	Negocios del hogar
Rango		Sección y/o apartado	Formatos B: Total de la cosecha; Formatos C a F: Total de la producción
Definición	Identificar el valor estimado de su cosecha.	Número de pregunta	
		Pregunta textual	
#24 preciokg: Precio por kilo			
Tipo	N (9,2)	Cuestionario	Negocios del hogar
Rango		Sección y/o apartado	Formatos B a F: Precio por unidad
Definición	Identificar el precio por kilo del producto.	Número de pregunta	
		Pregunta textual	
Nota: El número y redacción de la pregunta varían dependiendo del formato.			
#25 val_venta: Valor de la venta			
Tipo	N (10)	Cuestionario	Negocios del hogar
Rango		Sección y/o apartado	Formatos B a F, Ventas
Definición	Identificar el valor estimado de la venta.	Número de pregunta	
		Pregunta textual	
Nota: El número y redacción de la pregunta varían dependiendo del formato.			

Tabla AGROCONSUMO

#1 folioviv: Identificador de la vivienda			
Tipo	C (10)	Cuestionario	
Rango		Sección y/o apartado	
Definición	Identificador de la vivienda compuesto por dos dígitos con la clave de la entidad federativa, uno con el ámbito (urbano, código diferente a 6; rural, código 6), cuatro dígitos del número consecutivo de la UPM, un dígito de la decena de levantamiento y dos dígitos con un número consecutivo para la vivienda seleccionada.	Número de pregunta	
		Pregunta textual	
Nota: Variable construida a partir del folio registrado en la portada de los cuestionarios.			
#2 foliohog: Identificador del hogar			
Tipo	C (1)	Cuestionario	
Rango		Sección y/o apartado	
Definición	El código 1 identifica al hogar principal y del 2 al 5 los hogares adicionales.	Número de pregunta	
		Pregunta textual	
Nota: Variable construida a partir del folio registrado en la portada de los cuestionarios.			
#3 numren: Identificador de la persona			
Tipo	C (2)	Cuestionario	Hogares y vivienda
Rango		Sección y/o apartado	Sección III
Definición	Número consecutivo en el registro de personas integrantes del hogar.	Número de pregunta	1
		Pregunta textual	¿Cuál es el nombre de los integrantes de este hogar, empezando por la jefa o el jefe?
Nota: Incluya a los bebés, a las niñas y niños chiquitos, a las personas mayores, huéspedes y también a las personas contratadas para realizar trabajo doméstico, así como a los familiares de estas que duermen aquí.			
#4 id_trabajo: Identificador del trabajo			
Tipo	C (1)	Cuestionario	Para personas de 12 o más años
Rango	{1, 2}	Sección y/o apartado	Sección I, Apartado 1.1
Definición	Identificador del trabajo.	Número de pregunta	5
		Pregunta textual	¿Cuántos trabajos tuvo el mes pasado?
Valor	Etiqueta		
1	Trabajo principal		
2	Trabajo secundario		
#5 tipoact: Tipo de actividad			
Tipo	C (1)	Cuestionario	Negocios del hogar
Rango	{4,..., 9}	Sección y/o apartado	Formatos B a F
Definición	Actividad económica a la que se dedica la empresa, negocio o institución.	Número de pregunta	
		Pregunta textual	Tipo de actividad
Valor	Etiqueta		
4	Actividades agrícolas		
5	Actividades de cría y explotación de animales		
6	Actividades de recolección		
7	Reforestación y tala de árboles		
8	Actividades de caza y captura de animales		

(Continúa)

9	Actividades de pesca		
Nota: Viene del cuestionario de personas de 12 o más años.			
#6 numprod: Número de producto			
Tipo	C (2)	Cuestionario	Negocios del Hogar
Rango	{1,...,50}	Sección y/o apartado	Formatos B a F
Definición	Número consecutivo que se asigna a cada producto del negocio del hogar.	Número de pregunta	
		Pregunta textual	Número de producto
#7 codigo: Código del producto			
Tipo	C (3)	Cuestionario	Negocios del Hogar
Rango	Catálogo de productos agrícolas	Sección y/o apartado	Formatos B a F; Nombre del producto
Definición	Código del producto.	Número de pregunta	
		Pregunta textual	
Nota: El número de pregunta es igual, solo cambia la redacción de la pregunta en cada uno de los formatos.			
#8 cosecha: Cosecha			
Tipo	C (1)	Cuestionario	Negocios del hogar
Rango	{0,..., 2}	Sección y/o apartado	Formato B: Cosecha
Definición	Identificar si cosechó algún producto.	Número de pregunta	
		Pregunta textual	¿Cosechó este producto?
Valor	Etiqueta		
0	No aplica		
1	Sí		
2	No		
#9 destino: Destino que se le dio			
Tipo	C (1)	Cuestionario	Negocios del hogar
Rango	{1,..., 7}	Sección y/o apartado	Formatos B a F
Definición	Uso final del producto del negocio del hogar.	Número de pregunta	
		Pregunta textual	Del total de... ¿qué cantidad...
Valor	Etiqueta		
1	Consumo del hogar		
2	Utilizado en el negocio		
3	Pago deudas del hogar		
4	Pago deudas del negocio		
5	Pago a trabajadores		
6	Regalos otorgados		
7	Intercambio de productos		
Nota: El número y redacción de la pregunta varían dependiendo del formato.			
#10 cantidad: Cantidad designada			
Tipo	N (9)	Cuestionario	Negocios del hogar
Rango		Sección y/o apartado	Formatos B a F
Definición	Cantidad de producto designada a cada uso que le da el hogar: consumo del hogar, consumo del negocio, deudas, pago a trabajadores, regalos e intercambios.	Número de pregunta	
		Pregunta textual	
Nota: El número y redacción de la pregunta varían dependiendo del formato.			

(Continúa)

#11 valestim: Valor consumido del hogar			
Tipo	N (9)	Cuestionario	Negocios del hogar
Rango		Sección y/o apartado	Formatos B a F
Definición	Valor estimado del producto usado.	Número de pregunta	
		Pregunta textual	
Nota: El número y redacción de la pregunta varían dependiendo del formato.			



Tabla AGROGASTO

#1 folioviv: Identificador de la vivienda			
Tipo	C (10)	Cuestionario	
Rango		Sección y/o apartado	
Definición	Identificador de la vivienda compuesto por dos dígitos con la clave de la entidad federativa, uno con el ámbito (urbano, código diferente a 6; rural, código 6), cuatro dígitos del número consecutivo de la UPM, un dígito de la decena de levantamiento y dos dígitos con un número consecutivo para la vivienda seleccionada.	Número de pregunta	
		Pregunta textual	
Nota: Variable construida a partir del folio registrado en la portada de los cuestionarios.			
#2 foliohog: Identificador del hogar			
Tipo	C (1)	Cuestionario	
Rango		Sección y/o apartado	
Definición	El código 1 identifica al hogar principal y del 2 al 5 los hogares adicionales.	Número de pregunta	
		Pregunta textual	
Nota: Variable construida a partir del folio registrado en la portada de los cuestionarios.			
#3 numren: Identificador de la persona			
Tipo	C (2)	Cuestionario	Hogares y vivienda
Rango		Sección y/o apartado	Sección III
Definición	Número consecutivo en el registro de personas integrantes del hogar.	Número de pregunta	1
		Pregunta textual	¿Cuál es el nombre de los integrantes de este hogar, empezando por la jefa o el jefe?
Nota: Incluya a los bebés, a las niñas y niños chiquitos, a las personas mayores, huéspedes y también a las personas contratadas para realizar trabajo doméstico, así como a los familiares de estas que duermen aquí.			
#4 id_trabajo: Identificador del trabajo			
Tipo	C (1)	Cuestionario	Para personas de 12 o más años
Rango	{1, 2}	Sección y/o apartado	Sección I, Apartado 1.1
Definición	Identificador del trabajo.	Número de pregunta	5
		Pregunta textual	¿Cuántos trabajos tuvo el mes pasado?
Valor	Etiqueta		
1	Trabajo principal		
2	Trabajo secundario		
#5 tipoact: Tipo de actividad			
Tipo	C (1)	Cuestionario	Negocios del hogar
Rango	{4,..., 9}	Sección y/o apartado	Formatos B a F
Definición	Actividad económica a la que se dedica la empresa, negocio o institución.	Número de pregunta	
		Pregunta textual	Tipo de actividad
Valor	Etiqueta		
4	Actividades agrícolas		
5	Actividades de cría y explotación de animales		
6	Actividades de recolección		
7	Reforestación y tala de árboles		
8	Actividades de caza y captura de animales		

(Continúa)

9	Actividades de pesca		
Nota: Viene del cuestionario de personas de 12 o más años.			
#6 clave: Identificador de gasto del negocio			
Tipo	C (3)	Cuestionario	Negocios del hogar
Rango	Catálogo de gastos de negocios agropecuarios	Sección y/o apartado	Formatos B a F
Definición	Identificador del tipo de gasto de los negocios agropecuarios de los integrantes del hogar.	Número de pregunta	
		Pregunta textual	Entre _____ de 2023 y _____ de 2024, ¿cuánto gastó en...?
Nota: La pregunta es igual en los distintos formatos, solo cambia el número de pregunta.			
#7 gasto: Gasto efectuado			
Tipo	N (9)	Cuestionario	Negocios del hogar
Rango		Sección y/o apartado	Formatos B a F
Definición	Gasto efectuado en los negocios de los integrantes del hogar.	Número de pregunta	
		Pregunta textual	Entre _____ de 2023 y _____ de 2024, ¿cuánto gastó en...?
Nota: La pregunta es igual en los distintos formatos, solo cambia el número de pregunta.			

Tabla NOAGROIMPORTES

#1 folioviv: Identificador de la vivienda			
Tipo	C (10)	Cuestionario	
Rango		Sección y/o apartado	
Definición	Identificador de la vivienda compuesto por dos dígitos con la clave de la entidad federativa, uno con el ámbito (urbano, código diferente a 6; rural, código 6), cuatro dígitos del número consecutivo de la UPM, un dígito de la decena de levantamiento y dos dígitos con un número consecutivo para la vivienda seleccionada.	Número de pregunta	
		Pregunta textual	
Nota: Variable construida a partir del folio registrado en la portada de los cuestionarios.			
#2 foliohog: Identificador del hogar			
Tipo	C (1)	Cuestionario	
Rango		Sección y/o apartado	
Definición	El código 1 identifica al hogar principal y del 2 al 5 los hogares adicionales.	Número de pregunta	
		Pregunta textual	
Nota: Variable construida a partir del folio registrado en la portada de los cuestionarios.			
#3 numren: Identificador de la persona			
Tipo	C (2)	Cuestionario	Hogares y vivienda
Rango		Sección y/o apartado	Sección III
Definición	Número consecutivo en el registro de personas integrantes del hogar.	Número de pregunta	1
		Pregunta textual	¿Cuál es el nombre de los integrantes de este hogar, empezando por la jefa o el jefe?
Nota: Incluya a los bebés, a las niñas y niños chiquitos, a las personas mayores, huéspedes y también a las personas contratadas para realizar trabajo doméstico, así como a los familiares de estas que duermen aquí.			
#4 id_trabajo: Identificador del trabajo			
Tipo	C (1)	Cuestionario	Para personas de 12 o más años
Rango	{1, 2}	Sección y/o apartado	
Definición	Identificador del trabajo.	Número de pregunta	5
		Pregunta textual	¿Cuántos trabajos tuvo el mes pasado?
Valor	Etiqueta		
1	Trabajo principal		
2	Trabajo secundario		
#5 clave: Claves de negocios industriales			
Tipo	C (6)	Cuestionario	Negocios del hogar
Rango	Catálogo de negocios industriales	Sección y/o apartado	Formato A: Negocios industriales, comerciales y de servicios
Definición	Identificador del gasto o el importe realizado por los negocios industriales, comerciales y de servicios de los integrantes del hogar.	Número de pregunta	
		Pregunta textual	Clave
Nota: La descripción de las claves no contempladas en el “Catálogo de negocios industriales”, se encuentran en el “Catálogo de gastos”, en el apartado 2.4.			

(Continúa)

#6 mes_1: Mes de actividad			
Tipo	C (2)	Cuestionario	Negocios
Rango	{07,..., 10}	Sección y/o apartado	Formato A: Negocios industriales, comerciales y de servicios
Definición	Mes del año en el cual el patrón, cuenta propia y cooperativista realizó la actividad económica.	Número de pregunta	
		Pregunta textual	Gasto del mes pasado
Valor	Etiqueta		
07	Julio		
08	Agosto		
09	Septiembre		
10	Octubre		
#7 mes_2: Mes de actividad			
Tipo	C (2)	Cuestionario	Negocios
Rango	{06,..., 09}	Sección y/o apartado	Formato A: Negocios industriales, comerciales y de servicios
Definición	Mes del año en el cual el patrón, cuenta propia y cooperativista realizó la actividad económica.	Número de pregunta	
		Pregunta textual	2do. mes pasado
Valor	Etiqueta		
06	Junio		
07	Julio		
08	Agosto		
09	Septiembre		
#8 mes_3: Mes de actividad			
Tipo	C (2)	Cuestionario	Negocios
Rango	{05,..., 08}	Sección y/o apartado	Formato A: Negocios industriales, comerciales y de servicios
Definición	Mes del año en el cual el patrón, cuenta propia y cooperativista realizó la actividad económica.	Número de pregunta	
		Pregunta textual	3er. mes pasado
Valor	Etiqueta		
05	Mayo		
06	Junio		
07	Julio		
08	Agosto		
#9 mes_4: Mes de actividad			
Tipo	C (2)	Cuestionario	Negocios
Rango	{04,..., 07}	Sección y/o apartado	Formato A: Negocios industriales, comerciales y de servicios
Definición	Mes del año en el cual el patrón, cuenta propia y cooperativista realizó la actividad económica.	Número de pregunta	
		Pregunta textual	4to. mes pasado
Valor	Etiqueta		
04	Abril		
05	Mayo		
06	Junio		
07	Julio		

(Continúa)

#10 mes_5: Mes de actividad			
Tipo	C (2)	Cuestionario	Negocios
Rango	{03,..., 06}	Sección y/o apartado	Formato A: Negocios industriales, comerciales y de servicios
Definición	Mes del año en el cual el patrón, cuenta propia y cooperativista realizó la actividad económica.	Número de pregunta	
		Pregunta textual	5to. mes pasado
Valor	Etiqueta		
03	Marzo		
04	Abril		
05	Mayo		
06	Junio		
#11 mes_6: Mes de actividad			
Tipo	C (2)	Cuestionario	Negocios
Rango	{02,..., 05}	Sección y/o apartado	Formato A: Negocios industriales, comerciales y de servicios
Definición	Mes del año en el cual el patrón, cuenta propia y cooperativista realizó la actividad económica.	Número de pregunta	
		Pregunta textual	6to. mes pasado
Valor	Etiqueta		
02	Febrero		
03	Marzo		
04	Abril		
05	Mayo		
#12 importe_1: Gasto de operación mes anterior			
Tipo	N (9)	Cuestionario	Negocios
Rango		Sección y/o apartado	Formato A: Negocios industriales, comerciales y de servicios
Definición	Gastos realizados en las claves específicas referenciadas en el catálogo de códigos.	Número de pregunta	
		Pregunta textual	Gasto del mes pasado
#13 importe_2: Gasto de operación mes 2			
Tipo	N (9)	Cuestionario	Negocios
Rango		Sección y/o apartado	Formato A: Negocios industriales, comerciales y de servicios
Definición	Gastos realizados en las claves específicas referenciadas en el catálogo de códigos.	Número de pregunta	
		Pregunta textual	2do. mes pasado
#14 importe_3: Gasto de operación mes 3			
Tipo	N (9)	Cuestionario	Negocios
Rango		Sección y/o apartado	Formato A: Negocios industriales, comerciales y de servicios
Definición	Gastos realizados en las claves específicas referenciadas en el catálogo de códigos.	Número de pregunta	
		Pregunta textual	3er. mes pasado
#15 importe_4: Gasto de operación mes 4			
Tipo	N (9)	Cuestionario	Negocios
Rango		Sección y/o apartado	Formato A: Negocios industriales, comerciales y de servicios
Definición	Gastos realizados en las claves específicas referenciadas en el catálogo de códigos.	Número de pregunta	
		Pregunta textual	4to. mes pasado

(Continúa)

#16 importe_5: Gasto de operación mes 5			
Tipo	N (9)	Cuestionario	Negocios
Rango		Sección y/o apartado	Formato A: Negocios industriales, comerciales y de servicios
Definición	Gastos realizados en las claves específicas referenciadas en el catálogo de códigos.	Número de pregunta	
		Pregunta textual	5to. mes pasado
#17 importe_6: Gasto de operación mes 6			
Tipo	N (9)	Cuestionario	Negocios
Rango		Sección y/o apartado	Formato A: Negocios industriales, comerciales y de servicios
Definición	Gastos realizados en las claves específicas referenciadas en el catálogo de códigos.	Número de pregunta	
		Pregunta textual	6to. mes pasado

Tabla CONCENTRADOHOGAR

#1 folioviv: Identificador de la vivienda			
Tipo	C (10)	Construcción	
Rango			
Definición	Identificador de la vivienda compuesto por dos dígitos con la clave de la entidad federativa, uno con el ámbito (urbano, código diferente a 6; rural, código 6), cuatro dígitos del número consecutivo de la UPM, un dígito de la decena de levantamiento y dos dígitos con un número consecutivo para la vivienda seleccionada.		
Nota: Variable construida a partir del folio registrado en la portada de los cuestionarios.			
#2 foliohog: Identificador del hogar			
Tipo	C (1)	Construcción	
Rango			
Definición	El código 1 identifica al hogar principal y del 2 al 5 los hogares adicionales.		
Nota: Variable construida a partir del folio registrado en la portada de los cuestionarios.			
#3 ubica_geo: Ubicación geográfica			
Tipo	C (5)	Construcción	Es igual a la variable ubica_geo de la tabla Viviendas.
Rango			
Definición	Contiene la ubicación geográfica de la vivienda. Los dos primeros dígitos representan la clave de la entidad y los siguientes tres la clave del municipio. Estas corresponden al Catálogo de claves de entidades federativas, municipios y localidades, que está disponible en el sitio del INEGI.		
Nota: Variable definida en el diseño muestral.			
#4 tam_loc: Tamaño de localidad			
Tipo	C (1)	Construcción	Es igual a la variable tam_loc de la tabla Viviendas.
Rango	{1,..., 4}		
Definición	Tamaño de la localidad por número de habitantes.		
Valor	Etiqueta		
1	Localidades con 100 000 y más habitantes		
2	Localidades con 15 000 a 99 999 habitantes		
3	Localidades con 2 500 a 14 999 habitantes		
4	Localidades con menos de 2 500 habitantes		
Nota: Variable definida en el diseño muestral.			

(Continúa)

#5 est_socio: Estrato socioeconómico			
Tipo	C (1)	Construcción	Es igual a la variable est_socio de la tabla Viviendas.
Rango	{1,..., 4}		
Definición	Clasificación de las viviendas del país de acuerdo a ciertas características socioeconómicas de las personas que las habitan, así como características físicas y el equipamiento de las mismas expresadas por medio de 34 indicadores construidos con información del Censo de Población y Vivienda 2010. Esta estratificación se realizó por medio de métodos estadísticos multivariados.		
Valor	Etiqueta		
1	Bajo		
2	Medio bajo		
3	Medio alto		
4	Alto		
Nota: Variable definida en el diseño muestral.			
#6 est_dis: Estrato de diseño muestral			
Tipo	C (3)	Construcción	Es igual a la variable est_dis de la tabla Viviendas.
Rango			
Definición	Son los estratos seleccionados en la segunda etapa del muestreo y corresponden a grupos de UPM de acuerdo con su estrato geográfico (entidad-ámbito-zona).		
Nota: Variable definida en el diseño muestral.			
#7 upm: Unidad primaria de muestreo			
Tipo	C (7)	Construcción	Es igual a la variable upm de la tabla Viviendas.
Rango			
Definición	Las unidades primarias de muestreo están constituidas por agrupaciones de viviendas con características diferenciadas dependiendo del ámbito al que pertenecen. Estas unidades son seleccionadas en la primera etapa del muestreo y corresponden a áreas geográficas con límites identificables en el terreno que agrupan un conjunto de viviendas, cuyo número depende del tamaño de las localidades.		
Nota: Variable definida en el diseño muestral.			
#8 factor: Factor de expansión			
Tipo	N (5)	Construcción	Es igual a la variable factor de la tabla Viviendas.
Rango			
Definición	Factor de expansión.		
Nota: Variable definida en el diseño muestral.			

(Continúa)



#9 clase_hog: Clase de hogar			
Tipo	C (1)	Construcción	Clasificar a las personas integrantes del hogar por clave de parentesco (tabla Poblacion): Jefe: contar los registros con parentesco igual a 101; Esposa: contar los registros con parentesco de 201 a 205; Hijos: contar los registros con parentesco de 301 a 304; Parientes: contar los registros con parentesco de 601 a 623; NoParientes: contar los registros con parentesco de 501 a 503.  Aplicar las siguientes fórmulas: CLASE_HOG = 1 (Si Jefe = 1 y Esposa = 0 y Hijos = 0 y Parientes = 0 y NoParientes = 0) CLASE_HOG = 2 (Si Jefe = 1 y (Esposa > 0 o Hijos > 0) y Parientes = 0 y NoParientes = 0) CLASE_HOG = 3 (Si Jefe = 1 y (Esposa > 0 o Hijos > 0 o Parientes > 0) y NoParientes = 0) CLASE_HOG = 4 (Si Jefe = 1 y (Esposa > 0 o Hijos > 0 o Parientes > 0) y NoParientes > 0) CLASE_HOG = 5 (Si Jefe = 1 y Esposa = 0 y Hijos = 0 y Parientes = 0 y NoParientes > 0).
Rango	{1,..., 5}		
Definición	Diferenciación de los hogares a partir del tipo de relación consanguínea, legal, de afinidad o de costumbre entre el(la) jefe(a) y los otros integrantes del hogar, sin considerar a los trabajadores domésticos y a los familiares de estos ni a los huéspedes. Se clasifican en: unipersonal: hogar formado por una sola persona que es el jefe(a); nuclear: hogar constituido por un solo grupo familiar primario; ampliado: hogar formado por el(la) jefe(a) y su grupo familiar primario más otros grupos familiares u otros parientes; compuesto: hogar formado por un hogar nuclear o ampliado con personas sin parentesco con el(la) jefe(a); corresidente: hogar formado por dos o más personas que no tienen parentesco con el(la) jefe(a).		
Valor	Etiqueta		
1	Unipersonal		
2	Nuclear		
3	Ampliado		
4	Compuesto		
5	Corresidente		
#10 sexo_jefe: Sexo del jefe del hogar			
Tipo	C (1)	Construcción	Es igual a Poblacion.sexo donde Poblacion.parentesco = 101.
Rango	{1, 2}		
Definición	Distinción biológica que clasifica al jefe del hogar en hombre o mujer.		
Valor	Etiqueta		
1	Hombre		
2	Mujer		
#11 edad_jefe: Edad del jefe del hogar			
Tipo	N (3)	Construcción	Es igual a Poblacion.edad donde Poblacion.parentesco = 101.
Rango			
Definición	Años transcurridos entre la fecha de nacimiento del jefe del hogar y la fecha de la entrevista.		

(Continúa)

#12 educa_jefe: Educación formal del jefe del hogar			
Tipo	C (2)	Construcción	educa_jefe = 01 (Si nivelaprob = 00) educa_jefe = 02 (Si nivelaprob = 01) educa_jefe = 03 (Si nivelaprob = 02 y gradoaprob < 6) educa_jefe = 04 (Si nivelaprob = 02 y gradoaprob = 6) o ((nivelaprob = 05 o nivelaprob = 06) y antec_esc = 1) educa_jefe = 05 (Si nivelaprob = 03 y gradoaprob < 3) educa_jefe = 06 (Si nivelaprob = 03 y gradoaprob = 3) o ((nivelaprob = 05 o nivelaprob = 06) y antec_esc = 2) educa_jefe = 07 (Si nivelaprob = 04 y gradoaprob < 3) educa_jefe = 08 (Si nivelaprob = 04 y gradoaprob = 3) o ((nivelaprob = 05 o nivelaprob = 06) y antec_esc = 3) educa_jefe = 09 (Si nivelaprob = 07 y gradoaprob < 4) educa_jefe = 10 (Si nivelaprob = 07 y gradoaprob >= 4) o ((nivelaprob = 05 o nivelaprob = 06) y antec_esc = 4) educa_jefe = 11 (Si nivelaprob = 08 o nivelaprob = 09 o nivelaprob = 10) o ((nivelaprob = 05 o nivelaprob = 06) y antec_esc = 5).
Rango	{01,..., 11}		
Definición	Educación formal del jefe del hogar.		
Valor	Etiqueta		
01	Sin instrucción		
02	Preescolar		
03	Primaria incompleta		
04	Primaria completa		
05	Secundaria incompleta		
06	Secundaria completa		
07	Preparatoria incompleta		
08	Preparatoria completa		
09	Profesional incompleta		
10	Profesional completa		
11	Posgrado		
#13 tot_integ: Número de integrantes del hogar			
Tipo	N (2)	Construcción	Contar a las personas de la tabla Poblacion donde parentesco inicie con 1, 2, 3, 5 o 6.
Rango			
Definición	Número de personas pertenecientes a este hogar, sin considerar a los trabajadores domésticos y a los familiares de estos ni a los huéspedes.		

(Continúa)

#14 hombres: Integrantes del hogar hombres			
Tipo	N (2)	Construcción	Contar a las personas de la tabla Poblacion donde parentesco inicie con 1, 2, 3, 5 o 6 y sexo sea igual a 1.
Rango			
Definición	Número de personas pertenecientes a este hogar, sin considerar a los trabajadores domésticos y a los familiares de estos ni a los huéspedes.		
#15 mujeres: Integrantes del hogar mujeres			
Tipo	N (2)	Construcción	Contar a las personas de la tabla Poblacion donde parentesco inicie con 1, 2, 3, 5 o 6 y sexo sea igual a 2.
Rango			
Definición	Número de personas pertenecientes a este hogar, sin considerar a los trabajadores domésticos y a los familiares de estos ni a los huéspedes.		
#16 mayores: Integrantes mayores			
Tipo	N (2)	Construcción	Contar a las personas de la tabla Poblacion donde parentesco inicie con 1, 2, 3, 5 o 6 y edad > 11.
Rango			
Definición	Integrantes del hogar que tienen 12 o más años de edad.		
#17 menores: Integrantes menores			
Tipo	N (2)	Construcción	Contar a las personas de la tabla Poblacion donde parentesco inicie con 1, 2, 3, 5 o 6 y edad sea < 12.
Rango			
Definición	Integrantes del hogar que tienen 11 o menos años de edad.		
#18 p12_64: Integrantes de 12 a 64 años			
Tipo	N (2)	Construcción	Contar a las personas de la tabla Poblacion donde parentesco inicie con 1, 2, 3, 5 o 6 y (edad>11 y edad < 65).
Rango			
Definición	Integrantes del hogar cuya edad está entre los 12 y los 64 años.		
#19 p65mas: Integrantes de 65 años y más			
Tipo	N (2)	Construcción	Contar a las personas de la tabla Poblacion donde parentesco inicie con 1, 2, 3, 5 o 6 y edad > 64.
Rango			
Definición	Integrantes del hogar que tienen 65 o más años de edad.		
#20 ocupados: Número de ocupados			
Tipo	N (2)	Construcción	Contar a las personas con trabajo (poblacion.num_trabaj = 1 o 2 y poblacion.edad >= 14).
Rango			
Definición	Número de personas que tienen trabajo y 14 o más años de edad.		
#21 percep_ing: Perceptores de ingreso			
Tipo	N (2)	Construcción	Contar a las personas que reportan ingreso en cualquiera de las claves P001-P009, P011-P016, P018-P041, P043, P045, P048, P049, P067-P081, P101-P108 en Ingresos.
Rango			
Definición	Número de personas que perciben ingreso corriente monetario.		

(Continúa)

#22 perc_ocupa: Perceptores de ingreso ocupados			
Tipo	N (2)	Construcción	Contar a las personas que reportan ingreso en cualquiera de las claves P001-P009, P011-P016, P018-P041, P043, P045, P048, P049, P067-P081, P101-P108 en Ingresos y que poblacion.num_trabaj = 1 o 2.
Rango			
Definición	Número de personas que perciben ingreso corriente monetario y tienen trabajo.		
#23 ing_cor: Ingreso corriente			
Tipo	N (12,2)	Construcción	Suma de ingtrab, rentas, transfer, estim_alqu y otros_ing.
Rango			
Definición	Suma de los ingresos por trabajo, los provenientes de rentas, de transferencias, de estimación del alquiler y de otros ingresos.		
#24 ingtrab: Ingreso por trabajo			
Tipo	N (12,2)	Construcción	Suma de trabajo, negocio y otros_trab.
Rango			
Definición	Suma del ingreso obtenido por trabajo, como subordinado, como independiente y de otros trabajos.		
#25 trabajo: Ingreso por trabajo subordinado			
Tipo	N (12,2)	Construcción	Suma de sueldos, horas_extr, comisiones, aguinaldo, indemtrab, otra_rem y remu_espec.
Rango			
Definición	Son las remuneraciones por trabajo subordinado. Está compuesta por los sueldos, las comisiones, aguinaldo, indemnizaciones del trabajo y remuneraciones en especie.		
#26 sueldos: Sueldos			
Tipo	N (12,2)	Construcción	Suma de ingresos.ing_tri cuando la clave es P001, P002, P011, P014, P018, P067.
Rango			
Definición	Remuneraciones por sueldos, salarios y jornal.		
#27 horas_extr: Horas extras			
Tipo	N (12,2)	Construcción	Suma de ingresos.ing_tri cuando la clave es P004.
Rango			
Definición	Remuneraciones por trabajar horas extras.		
#28 comisiones: Comisiones y propinas			
Tipo	N (12,2)	Construcción	Suma de ingresos.ing_tri cuando la clave es P003.
Rango			
Definición	Remuneraciones por comisiones y propinas.		
#29 aguinaldo: Aguinaldo y reparto de utilidades			
Tipo	N (12,2)	Construcción	Suma de ingresos.ing_tri cuando la clave es P008, P009, P015 o P016.
Rango			
Definición	Ingresos por concepto de aguinaldo y reparto de utilidades.		

(Continúa)

#30 indemtrab: Indemnizaciones			
Tipo	N (12,2)	Construcción	Suma de ingresos.ing_tri cuando la clave es P035 o P036.
Rango			
Definición	Indemnizaciones por accidentes de trabajo o por despido y retiro voluntario.		
#31 otra_rem: Otras remuneraciones			
Tipo	N (12,2)	Construcción	Suma de ingresos.ing_tri cuando la clave es P005, P006, P007, P013 o P020.
Rango			
Definición	Otras remuneraciones monetarias.		
#32 remu_espec: Remuneraciones en especie			
Tipo	N (12,2)	Construcción	Suma de gas_nm_tri de la tabla gastospersona cuando tipo_gasto está en G4 y las clave son diferentes a las del rubro ero_nm.
Rango			
Definición	La estimación realizada con base en el valor en el mercado a precio de menudeo, de los productos y/o servicios de consumo final y privado que reciben los trabajadores subordinados como remuneración.		
#33 negocio: Ingresos independiente			
Tipo	N (12,2)	Construcción	Suma de noagrop y agrope .
Rango			
Definición	Los ingresos por trabajo independiente son todas aquellas entradas en efectivo o en especie que los integrantes del hogar reciben regularmente por su desempeño como trabajadores independientes en su trabajo principal o, si es el caso, en su trabajo secundario.		
#34 noagrop: Negocios no agropecuarios			
Tipo	N (12,2)	Construcción	Suma de industria, comercio y servicios.
Rango			
Definición	Ingresos de negocios no agropecuarios.		
#35 industria: Negocios industriales			
Tipo	N (12,2)	Construcción	Suma de ingresos.ing_tri cuando la clave es P068 o P075.
Rango			
Definición	Ingresos de negocios industriales.		
#36 comercio: Negocios comerciales			
Tipo	N (12,2)	Construcción	Suma de ingresos.ing_tri cuando la clave es P069 o P076.
Rango			
Definición	Ingresos de negocios comerciales.		
#37 servicios: Negocios de servicios			
Tipo	N (12,2)	Construcción	Suma de ingresos.ing_tri cuando la clave es P070 o P077.
Rango			
Definición	Ingresos de negocios de servicios.		

(Continúa)

#38 agrope: Negocios agropecuarios			
Tipo	N (12,2)	Construcción	Suma de agricolas, pecuarios, reproduc y pesca.
Rango			
Definición	Ingresos de negocios agropecuarios.		
#39 agrícolas: Negocios agrícolas			
Tipo	N (12,2)	Construcción	Suma de ingresos.ing_tri cuando la clave es P071 o P078.
Rango			
Definición	Ingresos de negocios agrícolas.		
#40 pecuarios: Negocios pecuarios			
Tipo	N (12,2)	Construcción	Suma de ingresos.ing_tri cuando la clave es P072 o P079.
Rango			
Definición	Ingresos de negocios pecuarios.		
#41 reproduc: Negocios de recolección			
Tipo	N (12,2)	Construcción	Suma de ingresos.ing_tri cuando la clave es P073 o P080.
Rango			
Definición	Ingresos de negocios de recolección, reforestación y tala de árboles.		
#42 pesca: Negocios de pesca			
Tipo	N (12,2)	Construcción	Suma de ingresos.ing_tri cuando la clave es P074 o P081.
Rango			
Definición	Ingresos de negocios de pesca, caza y captura de animales.		
#43 otros_trab: Otros ingresos por trabajo			
Tipo	N (12,2)	Construcción	Suma de ingresos.ing_tri cuando la clave es P021 o P022.
Rango			
Definición	Otros ingresos provenientes del trabajo.		
#44 rentas: Renta de la propiedad			
Tipo	N (12,2)	Construcción	Suma de utilidad y arrenda.
Rango			
Definición	La renta de la propiedad agrupa todos los ingresos que reciben los integrantes del hogar derivados de la posesión de activos financieros o tangibles que han puesto a disposición de otras unidades institucionales.		
#45 utilidad: Ingresos de sociedades			
Tipo	N (12,2)	Construcción	Suma de ingresos.ing_tri cuando la clave es P012 o P019.
Rango			
Definición	Ingresos provenientes de cooperativas, sociedades y empresas que funcionan como sociedades.		

(Continúa)

#46 arrenda: Arrendamiento			
Tipo	N (12,2)	Construcción	Suma de ingresos.ing_tri cuando la clave es P023 a P031.
Rango			
Definición	Arrendamiento de activos tangibles y financieros.		
#47 transfer: Transferencias			
Tipo	N (12,2)	Construcción	Suma de jubilacion, becas, donativos, remesas, bene_gob, transf_hog y trans_inst.
Rango			
Definición	Las transferencias son las entradas en efectivo o en especie recibidas por los integrantes del hogar y por las cuales el proveedor o donante no demanda retribución de ninguna naturaleza.		
#48 jubilacion: Jubilaciones			
Tipo	N (12,2)	Construcción	Suma de ingresos.ing_tri cuando la clave es P032 o P033.
Rango			
Definición	Jubilaciones y pensiones. <sup>1/</sup>		
#49 becas: Becas			
Tipo	N (12,2)	Construcción	Suma de ingresos.ing_tri cuando la clave es P037 o P038.
Rango			
Definición	Becas provenientes del gobierno y de instituciones.		
#50 donativos: Donativos			
Tipo	N (12,2)	Construcción	Suma de ingresos.ing_tri cuando la clave es P039 o P040.
Rango			
Definición	Donativos en dinero provenientes de instituciones y otros hogares.		
#51 remesas: Remesas			
Tipo	N (12,2)	Construcción	Suma de ingresos.ing_tri cuando la clave es P041.
Rango			
Definición	Ingresos provenientes de otros países.		
#52 bene_gob: Beneficios gubernamentales			
Tipo	N (12,2)	Construcción	Suma de ingresos.ing_tri cuando la clave es P043, P045, P048, P101 a P108.
Rango			
Definición	Beneficios provenientes de programas gubernamentales.		
#53 transf_hog: Transferencias de hogares			
Tipo	N (12,2)	Construcción	Suma de gas_nm_tri de la tabla gastoshogar cuando tipo_gasto está en G5 y la frecuencia es diferente de 5 y las claves son diferentes a las del rubro ero_nm.
Rango			
Definición	Son los bienes y servicios regalados por otros hogares.		

(Continúa)

#54 trans_inst: Transferencias de instituciones			
Tipo	N (12,2)	Construcción	Suma de gas_nm_tri de la tabla gastoshogar cuando tipo_gasto está en G6 y las claves son diferentes a las del rubro ero_nm.
Rango			
Definición	Son los bienes y servicios que las instituciones públicas o privadas otorgan a ciertos sectores de la población.		
#55 estim_alqu: Estimación del alquiler			
Tipo	N (12,2)	Construcción	Suma de gastoshogar.gas_nm_tri cuando tipo_gasto está en G7.
Rango			
Definición	El valor estimado del alquiler que el hogar habría de pagar en el mercado por contar con un alojamiento del mismo tamaño, calidad y ubicación. Esta estimación la realiza el propio informante con base en su apreciación del valor de mercado de la renta de su vivienda.		
#56 otros_ing: Otros ingresos corrientes			
Tipo	N (12,2)	Construcción	Suma de ingresos.ing_tri cuando la clave es P049.
Rango			
Definición	Otros ingresos corrientes.		
#57 gasto_mon: Gasto corriente monetario			
Tipo	N (12,2)	Construcción	Suma de de alimentos, vesti_calz, vivienda, limpieza, salud, transporte, educa_espa, personales y transf_gas
Rango			
Definición	Es la suma de los gastos regulares que directamente hacen los hogares en bienes y servicios para su consumo.		
#58 alimentos: Alimentos			
Tipo	N (12,2)	Construcción	Suma de de ali_dentro, ali_fuera y tabaco.
Rango			
Definición	Los gastos en bienes de consumo no duradero que realizan día a día los integrantes del hogar en alimentos, bebidas y tabaco.		
#59 ali_dentro: Alimentos dentro del hogar			
Tipo	N (12,2)	Construcción	Suma de cereales, carnes, pescado, leche, huevo, aceites, tuberculo, verduras, frutas, azucar, cafe, especias, otro_alim y bebidas.
Rango			
Definición	Gasto en alimentos y bebidas consumidas dentro del hogar.		
#60 cereales: Cereales			
Tipo	N (12,2)	Construcción	Suma de gasto_tri de las tablas gastoshogar y gastospersona para las claves del rubro cereales.
Rango			
Definición	Gasto en cereales.		
#61 carnes: Carnes			
Tipo	N (12,2)	Construcción	Suma de gasto_tri de las tablas gastoshogar y gastospersona para las claves del rubro carne.
Rango			
Definición	Gasto en carnes.		

(Continúa)



#62 pescado: Pescados y mariscos			
Tipo	N (12,2)	Construcción	Suma de gasto_tri de las tablas gastoshogar y gastospersona para las claves del rubro pescado.
Rango			
Definición	Gasto en pescados y mariscos.		
#63 leche: Leche y derivados			
Tipo	N (12,2)	Construcción	Suma de gasto_tri de las tablas gastoshogar y gastospersona para las claves del rubro leche.
Rango			
Definición	Gasto en leche y sus derivados.		
#64 huevo: Huevo			
Tipo	N (12,2)	Construcción	Suma de gasto_tri de las tablas gastoshogar y gastospersona para las claves del rubro huevo.
Rango			
Definición	Gasto en huevo.		
#65 aceites: Aceites y grasas			
Tipo	N (12,2)	Construcción	Suma de gasto_tri de las tablas gastoshogar y gastospersona para las claves del rubro aceites.
Rango			
Definición	Gasto en aceites y grasas.		
#66 tuberculo: Tubérculos			
Tipo	N (12,2)	Construcción	Suma de gasto_tri de las tablas gastoshogar y gastospersona para las claves del rubro tuberculo.
Rango			
Definición	Gasto en tubérculos.		
#67 verduras: Verduras			
Tipo	N (12,2)	Construcción	Suma de gasto_tri de las tablas gastoshogar y gastospersona para las claves del rubro verduras.
Rango			
Definición	Gasto en verduras, legumbres, leguminosas y semillas.		
#68 frutas: Frutas			
Tipo	N (12,2)	Construcción	Suma de gasto_tri de las tablas gastoshogar y gastospersona para las claves del rubro frutas.
Rango			
Definición	Gasto en frutas.		
#69 azucar: Azúcar y mieles			
Tipo	N (12,2)	Construcción	Suma de gasto_tri de las tablas gastoshogar y gastospersona para las claves del rubro azucar.
Rango			
Definición	Gasto en azúcar y mieles.		
#70 cafe: Café, té y chocolate			
Tipo	N (12,2)	Construcción	Suma de gasto_tri de las tablas gastoshogar y gastospersona para las claves del rubro cafe.
Rango			
Definición	Gasto en café, té y chocolate.		

(Continúa)

#71 especias: Especias y aderezos			
Tipo	N (12,2)	Construcción	Suma de gasto_tri de las tablas gastoshogar y gastospersona para las claves del rubro especias.
Rango			
Definición	Gasto en especias y aderezos.		
#72 otros_alim: Otros alimentos diversos			
Tipo	N (12,2)	Construcción	Suma de gasto_tri de las tablas gastoshogar y gastospersona para las claves del rubro otros_alim.
Rango			
Definición	Gasto en otros alimentos diversos.		
#73 bebidas: Bebidas			
Tipo	N (12,2)	Construcción	Suma de gasto_tri de las tablas gastoshogar y gastospersona para las claves del rubro bebidas.
Rango			
Definición	Gasto en bebidas alcohólicas y no alcohólicas.		
#74 ali_fuera: Alimentos fuera del hogar			
Tipo	N (12,2)	Construcción	Suma de gasto_tri de las tablas gastoshogar y gastospersona para las claves del rubro ali_fuera.
Rango			
Definición	Gasto en alimentos y bebidas consumidas fuera del hogar.		
#75 tabaco: Tabaco			
Tipo	N (12,2)	Construcción	Suma de gasto_tri de las tablas gastoshogar y gastospersona para las claves del rubro tabaco.
Rango			
Definición	Gasto en tabaco.		
#76 vesti_calz: Vestido y calzado			
Tipo	N (12,2)	Construcción	Suma de vestido + calzado.
Rango			
Definición	Gastos realizados en prendas de vestir y calzado que realizan los miembros del hogar y distingue tanto el sexo de los integrantes del hogar como los diferentes grupos de edad de estos.		
#77 vestido: Vestido			
Tipo	N (12,2)	Construcción	Suma de gasto_tri de las tablas gastoshogar y gastospersona para las claves del rubro vestido.
Rango			
Definición	Gasto en prendas de vestir.		
#78 calzado: Calzado y su reparación			
Tipo	N (12,2)	Construcción	Suma de gasto_tri de las tablas gastoshogar y gastospersona para las claves del rubro calzado.
Rango			
Definición	Gasto en calzado y su reparación.		

(Continúa)

#79 vivienda: Vivienda			
Tipo	N (12,2)	Construcción	Suma de alquiler + pred_cons + agua + energia
Rango			
Definición	Gasto en vivienda, servicios de conservación, energía eléctrica y combustibles.		
#80 alquiler: Alquileres brutos			
Tipo	N (12,2)	Construcción	Suma de gasto_tri de las tablas gastoshogar y gastospersona para las claves del rubro alquiler.
Rango			
Definición	Gasto en alquileres brutos.		
#81 pred_cons: Predial y cuotas			
Tipo	N (12,2)	Construcción	Suma de gasto_tri de las tablas gastoshogar y gastospersona para las claves del rubro pred_cons.
Rango			
Definición	Gasto en impuestos, predial y cuotas por servicio de conservación.		
#82 agua: Agua			
Tipo	N (12,2)	Construcción	Suma de gasto_tri de las tablas gastoshogar y gastospersona para las claves del rubro agua.
Rango			
Definición	Gasto en agua.		
#83 energia: Electricidad y combustibles			
Tipo	N (12,2)	Construcción	Suma de gasto_tri de las tablas gastoshogar y gastospersona para las claves del rubro energia.
Rango			
Definición	Gasto en electricidad y combustibles.		
#84 limpieza: Limpieza			
Tipo	N (12,2)	Construcción	Suma de cuidados + utensilios + enseres.
Rango			
Definición	Gasto en artículos y servicios para la limpieza, cuidados de la casa, enseres domésticos y muebles, cristalería, utensilios domésticos y blancos.		
#85 cuidados: Cuidados de la casa			
Tipo	N (12,2)	Construcción	Suma de gasto_tri de las tablas gastoshogar y gastospersona para las claves del rubro cuidados.
Rango			
Definición	Gasto en artículos y servicios para la limpieza y cuidados de la casa.		
#86 utensilios: Utensilios domésticos			
Tipo	N (12,2)	Construcción	Suma de gasto_tri de las tablas gastoshogar y gastospersona para las claves del rubro utensilios.
Rango			
Definición	Gasto en cristalería, blancos y utensilios domésticos.		
#87 enseres: Enseres domésticos			
Tipo	N (12,2)	Construcción	Suma de gasto_tri de las tablas gastoshogar y gastospersona para las claves del rubro enseres.
Rango			
Definición	Gasto en enseres domésticos.		

(Continúa)

#88 salud: Cuidados de la salud			
Tipo	N (12,2)	Construcción	Suma de ambul_serv + aten_hosp + medic_prod
Rango			
Definición	Gasto en cuidados de la salud.		
#89 ambul_serv: Atención ambulatoria y otros servicios			
Tipo	N (12,2)	Construcción	Suma de gasto_tri de las tablas gastoshogar y gastospersona para las claves del rubro ambul_serv.
Rango			
Definición	Gasto en atención primaria ambulatoria y otros servicios de salud.		
#90 aten_hosp: Atención hospitalaria			
Tipo	N (12,2)	Construcción	Suma de gasto_tri de las tablas gastoshogar y gastospersona para las claves del rubro aten_hosp.
Rango			
Definición	Gasto en atención hospitalaria y seguros médicos.		
#91 medic_prod: Medicamentos y productos sanitarios			
Tipo	N (12,2)	Construcción	Suma de gasto_tri de las tablas gastoshogar y gastospersona para las claves del rubro medic_prod.
Rango			
Definición	Gasto en medicamentos y productos sanitarios.		
#92 transporte: Transporte			
Tipo	N (12,2)	Construcción	Suma de publico + foraneo + adquis_vehi + mantenim + comunica.
Rango			
Definición	Gasto en transporte; adquisición, mantenimiento, accesorios y servicios para vehículos; comunicaciones.		
#93 publico: Transporte público			
Tipo	N (12,2)	Construcción	Suma de gasto_tri de las tablas gastoshogar y gastospersona para las claves del rubro publico.
Rango			
Definición	Gasto en transporte público.		
#94 foraneo: Transporte foráneo			
Tipo	N (12,2)	Construcción	Suma de gasto_tri de las tablas gastoshogar y gastospersona para las claves del rubro foraneo.
Rango			
Definición	Gasto en transporte foráneo.		
#95 adquis_vehi: Adquisición de vehículos			
Tipo	N (12,2)	Construcción	Suma de gasto_tri de las tablas gastoshogar y gastospersona para las claves del rubro adquis_vehi.
Rango			
Definición	Gasto en adquisición de vehículos de uso particular.		

(Continúa)

#96 mantenim: Mantenimiento de vehículos			
Tipo	N (12,2)	Construcción	Suma de refaccion + combus.
Rango			
Definición	Gasto en refacciones, partes, accesorios, mantenimiento, combustibles y servicio para vehículos.		
#97 refaccion: Refacciones para vehículos			
Tipo	N (12,2)	Construcción	Suma de gasto_tri de las tablas gastoshogar y gastospersona para las claves del rubro refaccion.
Rango			
Definición	Gasto en refacciones, accesorios y servicios para vehículos de uso particular.		
#98 combus: Combustibles para vehículos			
Tipo	N (12,2)	Construcción	Suma de gasto_tri de las tablas gastoshogar y gastospersona para las claves del rubro combus.
Rango			
Definición	Gasto en combustibles, aceites, reparaciones de llantas, pensiones y otros servicios para vehículos de uso particular.		
#99 comunica: Comunicaciones			
Tipo	N (12,2)	Construcción	Suma de gasto_tri de las tablas gastoshogar y gastospersona para las claves del rubro comunica.
Rango			
Definición	Gasto en comunicaciones.		
#100 educa_espa: Educación y esparcimiento			
Tipo	N (12,2)	Construcción	Suma de educacion + esparci + paq_turist.
Rango			
Definición	Gasto en servicios de educación, artículos educativos, artículos de esparcimiento y otros gastos esparcimiento.		
#101 educacion: Educación			
Tipo	N (12,2)	Construcción	Suma de gasto_tri de las tablas gastoshogar y gastospersona para las claves del rubro educacion.
Rango			
Definición	Gasto en artículos y servicios de educación.		
#102 esparci: Esparcimiento			
Tipo	N (12,2)	Construcción	Suma de gasto_tri de las tablas gastoshogar y gastospersona para las claves del rubro esparci.
Rango			
Definición	Gasto en artículos y servicios de esparcimiento.		
#103 paq_turist: Paquetes turísticos			
Tipo	N (12,2)	Construcción	Suma de gasto_tri de las tablas gastoshogar y gastospersona para las claves del rubro paq_turist.
Rango			
Definición	Gasto en paquetes turísticos y para fiestas, hospedaje y alojamiento.		

(Continúa)

#104 personales: Personales			
Tipo	N (12,2)	Construcción	Suma de cuida_pers + acces_pers + otros_gas.
Rango			
Definición	Cuidados personales, accesorios y efectos personales y otros gastos diversos.		
#105 cuida_pers: Cuidados personales			
Tipo	N (12,2)	Construcción	Suma de gasto_tri de las tablas gastoshogar y gastospersona para las claves del rubro cuida_pers.
Rango			
Definición	Gasto en cuidados personales.		
#106 acces_pers: Accesorios personales			
Tipo	N (12,2)	Construcción	Suma de gasto_tri de las tablas gastoshogar y gastospersona para las claves del rubro acces_pers.
Rango			
Definición	Gasto en accesorios y efectos personales.		
#107 otros_gas: Otros gastos diversos			
Tipo	N (12,2)	Construcción	Suma de gasto_tri de las tablas gastoshogar y gastospersona para las claves del rubro otros_gas.
Rango			
Definición	Otros gastos diversos.		
#108 transf_gas: Transferencias de gasto			
Tipo	N (12,2)	Construcción	Suma de gasto_tri de las tablas gastoshogar y gastospersona para las claves del rubro transf_gas.
Rango			
Definición	Transferencias de gasto.		
#109 percep_tot: Percepciones totales			
Tipo	N (12,2)	Construcción	Suma de retiro_inv + prestamos + otras_perc + ero_nm_viv + ero_nm_hog.
Rango			
Definición	Percepciones financieras y de capital totales, son la suma de cada una de las percepciones que reciben las personas integrantes del hogar que se derivan de movimientos en el valor de sus activos.		
#110 retiro_inv: Retiro de inversiones			
Tipo	N (12,2)	Construcción	Suma de ingresos.ing_tri cuando clave está en P051.
Rango			
Definición	Retiro de inversiones, ahorros, tandas, cajas de ahorro, etcétera.		
#111 prestamos: Préstamos			
Tipo	N (12,2)	Construcción	Suma de ingresos.ing_tri cuando clave está en P053.
Rango			
Definición	Préstamos recibidos de personas ajenas al hogar o instituciones.		

(Continúa)

#112 otras_perc: Otras percepciones			
Tipo	N (12,2)	Construcción	Sumas de ingresos.ing_tri cuando clave está en P052, P054 o P066.
Rango			
Definición	Otras percepciones financieras y de capital.		
#113 ero_nm_viv: Erogaciones patrimoniales			
Tipo	N (12,2)	Construcción	Suma de gas_nm_tri de la tabla gastoshogar cuando tipo_gasto está en G5, G6 para las claves del rubro ero_nm más gas_nm_tri de la tabla gastospersona cuando tipo_gasto está en G4 para las claves del rubro ero_nm.
Rango			
Definición	Erogaciones en especie patrimoniales y para vivienda propia.		
#114 ero_nm_hog: Transferencias no regulares			
Tipo	N (12,2)	Construcción	Suma de gas_nm_tri de la tabla gastoshogar cuando tipo_gasto está en G5 y la frecuencia es igual a 5 y las claves son diferentes a las del rubro ero_nm.
Rango			
Definición	Transferencias en especie no regulares, provenientes de otros hogares.		
#115 erogac_tot: Erogaciones totales			
Tipo	N (12,2)	Construcción	Suma de cuota_viv + mater_serv + deposito + prest_terc + pago_tarje + deudas + balance + otras_erog.
Rango			
Definición	Erogaciones financieras y de capital totales, se componen de la sumatoria de las erogaciones financieras y de capital monetarias y no monetarias que realizan las personas integrantes del hogar en un lapso determinado.		
#116 cuota_viv: Cuota por vivienda			
Tipo	N (12,2)	Construcción	Suma de ero_tri de la tabla erogaciones para las claves del rubro cuota_viv.
Rango			
Definición	Cuota pagada por la vivienda propia.		
#117 mater_serv: Servicios y materiales			
Tipo	N (12,2)	Construcción	Suma de material + servicio.
Rango			
Definición	Gasto en servicios y materiales para reparación, mantenimiento y/o ampliación de la vivienda.		
#118 material: Materiales			
Tipo	N (12,2)	Construcción	Suma de gasto_tri de las tablas gastoshogar y gastospersona para las claves del rubro material.
Rango			
Definición	Materiales para reparación, mantenimiento y/o ampliación de la vivienda.		
#119 servicio: Servicios de reparación			
Tipo	N (12,2)	Construcción	Suma de gasto_tri de las tablas gastoshogar y gastospersona para las claves del rubro servicio.
Rango			
Definición	Gasto en servicios de reparación, mantenimiento y/o ampliación de la vivienda.		

(Continúa)

#120 deposito: Depósito de ahorro			
Tipo	N (12,2)	Construcción	Suma de gasto_tri de las tablas gastoshogar y gastospersona para las claves del rubro deposito más ero_tri de la tabla erogaciones para las claves del rubro deposito.
Rango			
Definición	Depósitos en cuentas de ahorros, tandas, cajas de ahorro, etcétera.		
#121 prest_terc: Préstamos a terceros			
Tipo	N (12,2)	Construcción	Suma de gasto_tri de las tablas gastoshogar y gastospersona para las claves del rubro prest_terc más ero_tri de la tabla erogaciones para las claves del rubro prest_terc.
Rango			
Definición	Préstamos a terceros.		
#122 pago_tarje: Pago por tarjeta de crédito			
Tipo	N (12,2)	Construcción	Suma de gasto_tri de las tablas gastoshogar y gastospersona para las claves del rubro pago_tarje más ero_tri de la tabla erogaciones para las claves del rubro pago_tarje.
Rango			
Definición	Pago por tarjeta de crédito al banco o casa comercial.		
#123 deudas: Pago de deudas			
Tipo	N (12,2)	Construcción	Suma de gasto_tri de las tablas gastoshogar y gastospersona para las claves del rubro deudas más ero_tri de la tabla erogaciones para las claves del rubro deudas.
Rango			
Definición	Pago de deudas de los miembros del hogar a la empresa donde trabajan y/o a otras personas o instituciones.		
#124 balance: Pérdidas del negocio			
Tipo	N (12,2)	Construcción	Suma de ero_tri de la tabla erogaciones para las claves del rubro balance.
Rango			
Definición	Pérdidas en los negocios del hogar.		
#125 otras_erog: Otras erogaciones			
Tipo	N (12,2)	Construcción	Suma de gasto_tri de las tablas gastoshogar y gastospersona para las claves del rubro otras_erog más ero_tri de la tabla erogaciones para las claves del rubro otras_erog.
Rango			
Definición	Otras erogaciones financieras y de capital.		
#126 smg: Salario mínimo general			
Tipo	N (8,2)	Construcción	Para todos los registros smg= 22403.70
Rango			
Definición	Salario mínimo general trimestralizado.		



Tabla INGRESOS\_JCF

#1 folioviv: Identificador de la vivienda			
Tipo	C (10)	Cuestionario	
Rango		Sección y/o apartado	
Definición	Identificador de la vivienda compuesto por dos dígitos con la clave de la entidad federativa, uno con el ámbito (urbano, código diferente a 6; rural, código 6), cuatro dígitos del número consecutivo de la UPM, un dígito de la decena de levantamiento y dos dígitos con un número consecutivo para la vivienda seleccionada.	Número de pregunta	
		Pregunta textual	
Nota: Variable construida en el proceso de selección de la muestra.			
#2 foliohog: Identificador del hogar			
Tipo	C (1)	Cuestionario	
Rango		Sección y/o apartado	
Definición	El código 1 identifica al hogar principal y del 2 al 5 los hogares adicionales.	Número de pregunta	
		Pregunta textual	
Nota: Variable construida a partir del folio registrado en la portada de los cuestionarios.			
#3 numren: Identificador de la persona			
Tipo	C (2)	Cuestionario	Hogares y vivienda
Rango		Sección y/o apartado	Sección III
Definición	Número consecutivo en el registro de personas integrantes del hogar.	Número de pregunta	1
		Pregunta textual	¿Cuál es el nombre de los integrantes de este hogar, empezando por la jefa o el jefe?
Nota: Incluyalas(los) bebés, a las(os) niñas(os) chiquitas(os), a las personas mayores, huéspedes y también a las personas contratadas para realizar trabajo doméstico, así como a los familiares de estas que duermen aquí			
#4 clave: Clave de ingreso			
Tipo	C (4)	Cuestionario	Para personas de 12 o más años
Rango	Catálogo de ingresos	Sección y/o apartado	Sección VII, Apartado 7.2
Definición	Fuente de donde proviene el ingreso de la persona.	Número de pregunta	2
		Pregunta textual	¿Recibió el programa Jóvenes Construyendo el Futuro?
#5 mes_1: Primer mes			
Tipo	C (2)	Cuestionario	Para personas de 12 o más años
Rango	{07,..., 10}	Sección y/o apartado	Sección VII, Apartado 7.2
Definición	Primer mes pasado a la entrevista.	Número de pregunta	2
		Pregunta textual	Mes pasado
Valor	Etiqueta		
07	Julio		
08	Agosto		
09	Septiembre		
10	Octubre		

(Continúa)

#6 mes_2: Segundo mes			
Tipo	C (2)	Cuestionario	Para personas de 12 o más años
Rango	{06,..., 09}	Sección y/o apartado	Sección VII, Apartado 7.2
Definición	Segundo mes pasado a la entrevista.	Número de pregunta	2
		Pregunta textual	2do. mes pasado
Valor	Etiqueta		
06	Junio		
07	Julio		
08	Agosto		
09	Septiembre		
#7 mes_3: Tercer mes			
Tipo	C (2)	Cuestionario	Para personas de 12 o más años
Rango	{05,..., 08}	Sección y/o apartado	Sección VII, Apartado 7.2
Definición	Tercer mes pasado a la entrevista.	Número de pregunta	2
		Pregunta textual	3er. mes pasado
Valor	Etiqueta		
05	Mayo		
06	Junio		
07	Julio		
08	Agosto		
#8 mes_4: Cuarto mes			
Tipo	C (2)	Cuestionario	Para personas de 12 o más años
Rango	{04,..., 07}	Sección y/o apartado	Sección VII, Apartado 7.2
Definición	Cuarto mes pasado a la entrevista.	Número de pregunta	2
		Pregunta textual	4to. mes pasado
Valor	Etiqueta		
04	Abril		
05	Mayo		
06	Junio		
07	Julio		
#9 mes_5: Quinto mes			
Tipo	C (2)	Cuestionario	Para personas de 12 o más años
Rango	{03,..., 06}	Sección y/o apartado	Sección VII, Apartado 7.2
Definición	Quinto mes pasado a la entrevista.	Número de pregunta	2
		Pregunta textual	5to. mes pasado
Valor	Etiqueta		
03	Marzo		
04	Abril		
05	Mayo		
06	Junio		

(Continúa)

#10 mes_6: Sexto mes			
Tipo	C (2)	Cuestionario	Para personas de 12 o más años
Rango	{02,..., 05}	Sección y/o apartado	Sección VII, Apartado 7.2
Definición	Sexto mes pasado a la entrevista.	Número de pregunta	2
		Pregunta textual	6to. mes pasado
Valor	Etiqueta		
02	Febrero		
03	Marzo		
04	Abril		
05	Mayo		
#11 ing_1: Ingresos del primer mes			
Tipo	N (9)	Cuestionario	Para personas de 12 o más años
Rango		Sección y/o apartado	Sección VII, Apartado 7.2
Definición	Ingreso del primer mes pasado a la entrevista.	Número de pregunta	2
		Pregunta textual	¿Cuánto dinero recibió?
#12 ing_2: Ingresos del segundo mes			
Tipo	N (9)	Cuestionario	Para personas de 12 o más años
Rango		Sección y/o apartado	Sección VII, Apartado 7.2
Definición	Ingreso del segundo mes pasado a la entrevista.	Número de pregunta	2
		Pregunta textual	¿Cuánto dinero recibió?
#13 ing_3: Ingresos del tercer mes			
Tipo	N (9)	Cuestionario	Para personas de 12 o más años
Rango		Sección y/o apartado	Sección VII, Apartado 7.2
Definición	Ingreso del tercer mes pasado a la entrevista.	Número de pregunta	2
		Pregunta textual	¿Cuánto dinero recibió?
#14 ing_4: Ingresos del cuarto mes			
Tipo	N (9)	Cuestionario	Para personas de 12 o más años
Rango		Sección y/o apartado	Sección VII, Apartado 7.2
Definición	Ingreso del cuarto mes pasado a la entrevista.	Número de pregunta	2
		Pregunta textual	¿Cuánto dinero recibió?
#15 ing_5: Ingresos del quinto mes			
Tipo	N (9)	Cuestionario	Para personas de 12 o más años
Rango		Sección y/o apartado	Sección VII, Apartado 7.2
Definición	Ingreso del quinto mes pasado a la entrevista.	Número de pregunta	2
		Pregunta textual	¿Cuánto dinero recibió?
#16 ing_6: Ingresos del sexto mes			
Tipo	N (9)	Cuestionario	Para personas de 12 o más años
Rango		Sección y/o apartado	Sección VII, Apartado 7.2
Definición	Ingreso del sexto mes pasado a la entrevista.	Número de pregunta	2
		Pregunta textual	¿Cuánto dinero recibió?

(Continúa)

#17 ing_tri: Ingreso trimestral			
Tipo		Cuestionario	
Rango		Sección y/o apartado	
Definición	Ingreso trimestral normalizado de acuerdo a la decena de levantamiento.	Número de pregunta	
		Pregunta textual	
Nota: Variable construida.			
#18 ct_futuro: Jóvenes construyendo el futuro, código de trabajo			
Tipo	C (1)	Cuestionario	Para personas de 12 o más años
Rango	{1,..., 3, 8, 9}	Sección y/o apartado	Sección VII
Definición	Identifica en donde declaró la persona informante el ingreso recibido por el programa Jóvenes Construyendo el Futuro.	Número de pregunta	2.1
		Pregunta textual	¿Declaró el ingreso de este programa anteriormente?
Valor	Etiqueta		
1	Trabajo principal		
2	Trabajo secundario		
3	Otros trabajos del mes pasado		
8	Trabajos realizados antes del mes pasado		
9	Sí tiene programa, pero no lo declaró como el trabajo		

2.4 Catálogos de códigos

2.4.1 Catálogo de parentesco

Código	Descripción <sup>1</sup>
101	Jefe(a)
201	Esposo(a), compañero(a), cónyuge, pareja, marido, mujer, señor(a), consorte
202	Concubino(a)
203	Amasio(a)
204	Querido(a), amante
205	Pareja del mismo sexo
301	Hijo(a), hijo(a) consanguíneo, hijo(a) reconocido
302	Hijo(a) adoptivo(a)
303	Hijastro(a), entenado(a)
304	Hijo(a) de crianza
305	Hijo(a) recogido(a)
401	Trabajador(a) doméstico(a)
402	Recamarero(a)
403	Cocinero(a)
404	Lavandera(o)
405	Nana, niñera, nodriza
406	Mozo
407	Jardinero(a)
408	Velador, vigilante
409	Portero(a)
410	Chofer
411	Ama de llaves
412	Mayordomo
413	Dama de compañía, acompañante
421	Esposo(a) del(la) trabajador(a) doméstico(a)
431	Hijo(a) del(la) trabajador(a) doméstico(a)
441	Madre, padre del(la) trabajador(a) doméstico(a)
451	Nieto(a) del(la) trabajador(a) doméstico(a)
461	Otro pariente del(la) trabajador(a) doméstico(a)
501	No tiene parentesco
502	Tutor(a)
503	Tutelado(a), pupilo(a), alumno(a)
601	Madre, padre
602	Padrastro, madrastra
603	Hermano(a)
604	Medio(a) hermano(a)
605	Hermanastro(a)
606	Abuelo(a)
607	Bisabuelo(a)
608	Tatarabuelo(a)
609	Nieto(a)
610	Bisnieto(a)
611	Tataranieto(a)
612	Tío(a)
613	Sobrino(a)
614	Primo(a)

<sup>1</sup> Las descripciones en la base de datos pueden aparecer truncadas debido a restricciones propias de los manejadores de bases de datos o programas de análisis estadístico que se usen.

(Continúa)

Código	Descripción <sup>1</sup>
615	Suegro(a)
616	Consuegro(a)
617	Nuera, yerno
618	Cuñado(a)
619	Concuño(a)
620	Padrino, madrina
621	Ahijado(a)
622	Compadre, comadre
623	Familiar, otro parentesco
701	Huésped, abonado(a), pensionista
711	Esposo(a) del(la) huésped
712	Hijo(a) del(la) huésped
713	Madre o padre del(la) huésped
714	Nieto(a) pariente del(la) huésped
715	Otro(a) pariente del(la) huésped
999	Parentesco no especificado
<sup>1</sup> Las descripciones en la base de datos pueden aparecer truncadas debido a restricciones propias de los manejadores de bases de datos o programas de análisis estadístico que se usen.	

2.4.2 Catálogo de residencia

Código	Descripción
01	Aguascalientes
02	Baja California
03	Baja California Sur
04	Campeche
05	Coahuila de Zaragoza
06	Colima
07	Chiapas
08	Chihuahua
09	Ciudad de México
10	Durango
11	Guanajuato
12	Guerrero
13	Hidalgo
14	Jalisco
15	México
16	Michoacán de Ocampo
17	Morelos
18	Nayarit
19	Nuevo León
20	Oaxaca
21	Puebla
22	Querétaro
23	Quintana Roo
24	San Luis Potosí
25	Sinaloa
26	Sonora
27	Tabasco
28	Tamaulipas
29	Tlaxcala
30	Veracruz de Ignacio de la Llave
31	Yucatán
32	Zacatecas
33	Estados Unidos de América
34	Otro país

2.4.3 Catálogo de gastos

Código	Descripción <sup>1</sup>
<b>MAÍZ</b>	
011112	Maíz en grano
011121	Harina de maíz
011193	Masa de maíz
011131	Tortillas de maíz
011192	Tostadas
011194	Otros productos de maíz para ser preparados
<b>TRIGO</b>	
011122	Harina de trigo
181171	Harina para <i>waffles</i> o <i>hot cakes</i>
011995	Otros productos alimenticios
011132	Tortillas de harina de trigo
011150	<i>Spaghetti</i> , pastas italianas y pastas para sopa
011135	Galletas dulces
011136	Galletas saladas
011133	Pan
011137	Pan dulce a granel
011138	Pan dulce empaquetado
011134	Pan de caja
011139	Pasteles y pastelillos en piezas o a granel, pastel casero
01113A	Pasteles y pastelillos empaquetados
181113	Trigo en grano, otros productos de trigo (excepto cereal)
011195	Otros productos de panadería
<b>ARROZ</b>	
011111	Arroz en grano
181156	Otros productos de arroz
<b>OTROS CEREALES</b>	
011140	Cereales para el desayuno
011191	Botanas elaboradas con cereales
011912	Sopas instantáneas
011113	Otros cereales
011196	Otros productos elaborados con cereales
<b>CARNE DE RES Y TERNERA</b>	
011221	Bistec de res
181114	Arrachera
181153	Filete de res
181115	Milanesa de res
181116	Chamorro de res
011222	Chuleta y costilla de res
011226	Otros cortes de res
011227	Carne de ternera
011247	Espinazo de res
011225	Retazo de res
181117	Cocido de res
011223	Cortes especiales de res
181158	Hamburguesas de res para asar
011224	Molida de res
181118	Pulpa de res en trozo
<sup>1</sup> Las descripciones en la base de datos pueden aparecer truncadas debido a restricciones propias de los manejadores de bases de datos o programas de análisis estadístico que se usen.	

(Continúa)



Código	Descripción <sup>1</sup>
181119	Carne de otras partes de la res
011241	Vísceras de res
<b>CARNES DE CERDO</b>	
01122C	Milanesa, bistec o pecho de puerco
011229	Pierna de puerco
01122A	Pulpa de puerco
181122	Molida de puerco
011228	Costillas y chuleta de puerco
181121	Espaldilla de puerco
181120	Codillo de puerco
011246	Carne de otras partes del puerco
01122B	Lomo de puerco
011242	Vísceras de puerco
<b>CARNES PROCESADAS</b>	
011254	Carne adobada o enchilada
011255	<i>Nuggets</i> de otras carnes
011592	Chicharrón
011252	Chorizo de puerco
011233	Chuleta y carne ahumada
011234	Machaca y carne seca
011231	Jamón de puerco
011235	Mortadela, queso de puerco, salami y bolonia
011232	Tocino de puerco
011251	Salchicha y salchichón de puerco
011253	Otros embutidos y carnes procesadas
011256	Otros preparados de carne fresca, refrigerada y congelada
<b>CARNE DE POLLO</b>	
181124	Pierna, muslo o pechuga de pollo con hueso
181125	Pierna, muslo o pechuga de pollo sin hueso
01122F	Pollo entero o en piezas (excepto pierna, muslo y pechuga)
011245	Otras piezas de pollo
011243	Vísceras de aves
01122G	Carne de otras aves
<b>CARNES PROCESADAS DE AVE</b>	
181126	Chorizo de pollo, jamón de pollo, pavo y otras aves; <i>nuggets</i> de pollo y otras aves, salchicha, mortadela, tocino de pollo, pavo y otras aves, etcétera.
<b>OTRAS CARNES</b>	
01122D	Carne de cordero y cabra fresca, refrigerada o congelada
181123	Chivo y Cabrito
01122H	Otras carnes comestibles frescas, refrigeradas o congeladas: caballo, conejo, iguana, jabalí, rana, tortuga, venado
011210	Animales terrestres vivos
011244	Vísceras de otros animales
<b>PESCADOS FRESCOS</b>	
011310	Pescado fresco, refrigerado o congelado
181127	Filete de pescado
<b>PESCADOS PROCESADOS</b>	
011322	Atún enlatado
181157	Salmón y bacalao procesado
<b>OTROS PESCADOS</b>	
011321	Pescado ahumado, seco o salado

<sup>1</sup> Las descripciones en la base de datos pueden aparecer truncadas debido a restricciones propias de los manejadores de bases de datos o programas de análisis estadístico que se usen.

(Continúa)

Código	Descripción <sup>1</sup>
011323	Sardina enlatada
011324	Otros pescados en conserva
011331	Filetes de pescado rebozados o empanizados
011332	Surimi y otras preparaciones de pescado
181128	Anguilas, angulas, hueva de pescado, mantarraya, pejelagarto, etcétera
MARISCOS	
011341	Camarón fresco
011342	Mariscos frescos
011351	Mariscos ahumados, secos o salados
011352	Mariscos en conserva
011360	Otras preparaciones de mariscos
011343	Camarón y otros mariscos congelados
011370	Hígados, huevas y despojos de mariscos en todas sus formas
LECHE	
011411	Leche entera fresca
011420	Leche baja en grasa
181129	Leche condensada
181130	Leche evaporada
011432	Leche en polvo
011921	Fórmula de leche maternizada
011412	Leche no pasteurizada (leche bronca)
011441	Leche de soya
011442	Otras leches
QUESOS	
011452	Queso amarillo
011455	Queso añejo y Cotija
181132	Queso Chihuahua
011451	Queso fresco
181131	Queso Manchego
011454	Queso Oaxaca o asadero
011456	Otros quesos
OTROS DERIVADOS DE LA LECHE	
011433	Crema
011520	Mantequilla
011460	Yogurt y bebidas fermentadas a base de leche
011471	Bebidas a base de leche
011473	Otros productos de leche
011490	Otros productos lácteos
HUEVOS	
011481	Huevo de gallina
011482	Otros huevos
ACEITES	
011511	Aceíte de oliva
181160	Aceíte de coco, soya
011512	Otros aceites vegetales comestibles
GRASAS	
011530	Margarina
011591	Manteca de puerco
181133	Manteca vegetal

<sup>1</sup> Las descripciones en la base de datos pueden aparecer truncadas debido a restricciones propias de los manejadores de bases de datos o programas de análisis estadístico que se usen.

(Continúa)

Código	Descripción <sup>1</sup>
181159	Aceite de bacalao, de tiburón, de tortuga, enjundia
011593	Otras grasas animales comestibles
<b>TUBÉRCULOS CRUDOS O FRESCOS</b>	
011752	Betabel
181163	Camote
011751	Papa
011747	Rábano
011755	Otros tubérculos
<b>TUBÉRCULOS PROCESADOS</b>	
011791	Harina para puré de papa
011795	Papas congeladas
011796	Papas fritas en bolsa o a granel
<b>VERDURAS Y LEGUMBRES FRESCAS</b>	
011741	Aceitunas
011611	Aguacate
011742	Ajo
181141	Brócoli
011721	Calabaza
011743	Cebolla
011722	Chayote
011731	Chícharo
011723	Chile jalapeño
011724	Chile poblano
011725	Chile serrano
011726	Otros chiles frescos o refrigerados
011942	Cilantro
011711	Col, repollo y otras coles
011732	Ejote
011745	Elote
011944	Epazote
011727	Jitomate (tomate rojo)
011712	Lechuga
011746	Nopal
011728	Pepino
011943	Perejil y hierbabuena
011729	Tomate verde
011748	Zanahoria
011713	Otras hortalizas de hoja o tallo: acelgas, espinacas, verdolagas, quintoniles
01172A	Otras hortalizas frutales
011749	Otras hortalizas de raíz
181165	Otras verduras, pápalo, flor de calabaza, chaya
181142	Germinados de maíz, de soya, de trigo, de alfalfa
<b>VERDURAS Y LEGUMBRES PROCESADAS</b>	
011794	Chiles enlatados, envasados o encurtidos
011793	Chiles secos o en polvo
011770	Hortalizas, papas y tubérculos secos y deshidratados
181164	Papas en conserva, encurtidas o en escabeche
011782	Legumbres congeladas
011781	Verduras congeladas
011798	Otras verduras enlatadas o envasadas

<sup>1</sup> Las descripciones en la base de datos pueden aparecer truncadas debido a restricciones propias de los manejadores de bases de datos o programas de análisis estadístico que se usen.

(Continúa)

Código	Descripción <sup>1</sup>
011799	Otras legumbres y leguminosas secas, enlatadas o envasadas
011761	Frijol en grano
011763	Garbanzo
LEGUMINOSAS	
181161	Haba amarilla o verde en grano
011762	Lentejas
011733	Otras legumbres verdes, frescas o refrigeradas
011764	Otras leguminosas y legumbres secas
LEGUMINOSAS PROCESADAS	
011797	Frijol procesado
181166	Otras leguminosas procesadas
011792	Harina de otras hortalizas, tubérculos o legumbres
SEMILLAS	
011680	Nueces y otros frutos secos
011946	Semillas comestibles
181140	Semillas envasadas
181167	Semillas procesadas
01179A	Otras preparaciones vegetales
FRUTAS FRESCAS	
181136	Anona, chirimoya, guanábana
011641	Fresas
011642	Otras bayas
011631	Chabacano y melocotón
011632	Durazno
181137	Chicozapote y mamey
181138	Ciruela y jobo
011635	Otras frutas de hueso o pepita
011612	Guayaba
181135	Lima
011621	Limón
011622	Naranja
011615	Piña
011623	Toronja
011624	Otros cítricos frescos
011613	Mango
011633	Manzana y perón
011651	Melón
011614	Papaya
011634	Pera
181139	Pitahaya y tuna
011754	Plátano macho y de Castilla
181134	Plátano verde y Tabasco
011616	Otros plátanos: Chiapas, dominico, guineo, manzano, dorado, portalimón y Roatán
011652	Sandía
011653	Uva
011753	Jícama
011617	Otras frutas tropicales
011654	Otras frutas frescas
FRUTAS PROCESADAS	
011660	Fruta congelada
011691	Frutas en conserva
011670	Frutos secos o deshidratados

<sup>1</sup> Las descripciones en la base de datos pueden aparecer truncadas debido a restricciones propias de los manejadores de bases de datos o programas de análisis estadístico que se usen.

(Continúa)

Código	Descripción <sup>1</sup>
011692	Frutas secas, confitadas o cristalizadas
011843	Púres o pastas de frutos secos
<b>AZÚCAR Y MIELES</b>	
011810	Azúcar
011831	Miel de abeja
011820	Sustitutos de azúcar y otros azúcares
011832	Otras mieles
<b>CAFÉ</b>	
012202	Café en grano o molido
012201	Café soluble
012203	Preparaciones de bebidas a base de café
<b>TÉ</b>	
012302	Flor y hojas para infusiones
012301	Bolsas de té
<b>CHOCOLATE</b>	
011851	Chocolate en barra o tableta
011852	Cacao y chocolate en polvo para todos los usos
181155	Cacao y chocolate líquido para todos los usos
011853	Otros chocolates
<b>ESPECIAS Y ADEREZOS</b>	
181144	Canela
181145	Clavo
011945	Otras hierbas culinarias (hierbas de olor)
011993	Concentrados para caldo
011934	Mayonesa
011933	Mole en pasta o en polvo
011935	Mostaza
181143	Pimienta
011937	Sal
011931	Salsa o puré de tomate y cátsup
011932	Salsa picante
011936	Vinagre
011938	Otros aderezos y salsas
181168	Otras especias
<b>ALIMENTOS PREPARADOS PARA BEBÉ</b>	
011923	Cereales para bebé
011922	Papillas para bebé
011924	Jugos de frutas y verduras de cualquier combinación para bebé
011925	Otros alimentos para bebé
<b>ALIMENTOS PREPARADOS PARA CONSUMIR EN CASA</b>	
111125	Pizzas preparadas
111122	Carnitas
111126	Pollos rostizados
111121	Barbacoa o birria
111123	Hamburguesas y <i>hot dogs</i>
011892	Gelatina preparada
011911	Alimentos preparados, enlatados, congelados o empacados, listos para consumirse
111124	Otros alimentos cocinados para su consumo inmediato
<b>ALIMENTOS DIVERSOS</b>	
011744	Champiñones, hongos y setas

<sup>1</sup> Las descripciones en la base de datos pueden aparecer truncadas debido a restricciones propias de los manejadores de bases de datos o programas de análisis estadístico que se usen.

(Continúa)

Código	Descripción <sup>1</sup>
011221	Insectos
DULCES Y POSTRES	
011992	Gelatina en polvo
011991	Levaduras y preparaciones para postres
011472	Cajeta, dulces de leche, jamoncillos y natillas
011833	Mermeladas y jaleas
011834	Ate y dulces a base de frutas
011841	Crema de cacahuete
011842	Otras mantequillas y cremas
011861	Helados, nieves y paletas de hielo
011891	Dulces y golosinas
011893	Otros productos de repostería
GASTOS RELACIONADOS CON LA ELABORACIÓN DE ALIMENTOS	
181169	Molienda de nixtamal
013000	Servicios de molienda, trituración y prensado de alimentos
011996	Otros productos relacionados con la preparación de alimentos
GASTO EN ALIMENTOS Y/O BEBIDAS EN PAQUETE	
181111	Alimentos y/o bebidas en paquete, despensa de alimentos que otorgan otros hogares
ALIMENTOS PARA ANIMALES DOMÉSTICOS	
093221	Alimento para animales domésticos y mascotas
181152	Alimentos para animales para uso del hogar
BEBIDAS NO ALCOHÓLICAS	
012501	Agua natural embotellada
012902	Agua natural embotellada con sabor
012502	Agua mineral sin sabor
181162	Agua mineral con sabor
012901	Aguas frescas naturales de frutas o verduras
181170	Jugos de frutas o verduras naturales
012100	Jugos de frutas o verduras envasados
012905	Concentrados y polvos para preparar bebidas
012601	Refrescos sabor cola
012602	Refrescos de otros sabores
012603	Refrescos de dieta ( <i>light</i> )
012604	Jugos con gas
012903	Bebidas hidratantes e isotónicas
012904	Bebidas energéticas
012400	Bebidas a base de cacao y chocolate
011862	Hielo
012907	Otras bebidas no alcohólicas
BEBIDAS ALCOHÓLICAS	
021101	Cañac y brandy
021301	Cerveza
021302	Cerveza artesanal
021303	Cerveza <i>light</i> y sin alcohol
181146	Anís (licor)
181151	Jerez
181147	Licor o cremas de frutas
181148	Aguamiel, pulque, tlachique, tepache, tuba y bebidas fermentadas de maíz
181154	Aguardiente, alcohol de caña, charanda, mezcal, sotol
021102	Ron: añejo, blanco, con limón

<sup>1</sup> Las descripciones en la base de datos pueden aparecer truncadas debido a restricciones propias de los manejadores de bases de datos o programas de análisis estadístico que se usen.

(Continúa)

Código	Descripción <sup>1</sup>
181149	Rompope
021220	Sidra
021103	Tequila
021211	Vino de uva
021213	Aperitivos y bebidas a base de vino
181150	Vodka
021104	Whisky
021212	Champagne
021901	Cervezas de sabor y cervezas preparadas
021902	Bebidas preparadas con alcohol
021105	Otras bebidas destiladas
<b>TABACO</b>	
023010	Cigarrillos
023020	Puros
023090	Otros tabacos y productos de tabaco
<b>ALIMENTOS DE ORGANIZACIONES</b>	
181112	Despensa de alimentos que otorgan organizaciones privadas o de gobierno
<b>SERVICIOS DE ALIMENTACIÓN CONSUMIDOS FUERA DEL HOGAR</b>	
111111	Desayunos
111112	Comidas
111113	Cenas
111114	Entrecomidas
111116	Otros eventos fuera del hogar
111115	Eventos recreativos
<b>TRANSPORTE PÚBLICO</b>	
073121	Metro
073122	Tren ligero
073111	Tren suburbano
073213	Autobús urbano y suburbano
073123	Trolebús
073214	Metrobús
073600	Funicular, teleférico y cablebús no turísticos
073215	Servicio de transporte colectivo, servicio de combi o servicio de microbús
073221	Taxi
073222	Renta de vehículo particular con chofer: Uber, DiDi, etcétera
073212	Autobús foráneo cotidiano
073290	Otro transporte de pasajeros por carretera
181211	Otro transporte de pasajeros por agua
181212	Pago por servicio de entrega a domicilio de alimentos, bebidas y tabaco
<b>LIMPIEZA Y CUIDADOS DE LA CASA</b>	
<b>ARTÍCULOS DE LIMPIEZA Y CUIDADOS DE LA CASA</b>	
055221	Focos
055222	Pilas
056112	Blanqueadores
056113	Cera y aceite para muebles
056114	Recipientes de lámina: cubetas, tinas y palanganas
171101	Recipientes de plástico: cubetas, tinas y mangueras
056115	Desodorantes ambientales
056116	Detergente para ropa y trastes

<sup>1</sup> Las descripciones en la base de datos pueden aparecer truncadas debido a restricciones propias de los manejadores de bases de datos o programas de análisis estadístico que se usen.

(Continúa)

Código	Descripción <sup>1</sup>
056119	Jabón de barra
056117	Escobas
056118	Fibras, estropajos y esponjas
05611A	Jergas y trapos
05611B	Limpiadores multiusos
05611C	Suavizantes
05619C	Otros productos de limpieza: desinfectantes, sarricidas, sosa cáustica, amoníaco, etcétera
05611D	Trapeadores, recogedores y jaladores
05611E	Otros artículos de limpieza: cepillos para lavar ropa, plumeros, bolsas y filtros para aspiradoras reutilizables, etcétera
056192	Artículos para el hogar (no de plástico): lazos para tendedero, pinzas de madera o metal para ropa, etcétera
056193	Cerillos
056194	Cintas adhesivas y aislantes
056195	Insecticidas y plaguicidas
056196	Platos, vasos y cubiertos desechables
05619B	Otros artículos desechables: bolsas para basura, guantes de hule, bolsas y filtros desechables para aspiradoras, etcétera
056197	Servilletas de papel
056198	Servitoalla
SERVICIOS PARA EL HOGAR	
031412	Servicio de lavandería
031411	Servicio de tintorería
044491	Servicio de jardinería
056211	Personas contratadas directamente, para realizar trabajo doméstico: aseadoras, cocineras, jardineros, choferes, etcétera
056212	Personas contratadas por medio de una empresa, para realizar trabajo doméstico
056291	Otros servicios de limpieza para el hogar: limpieza de ventanas, etcétera
056292	Servicios de fumigación
056293	Limpieza en seco, lavado y teñido de textiles para el hogar: alfombras, tapetes, cortinas, edredones, etcétera
056294	Alquiler de mobiliario y decoración
056295	Otros servicios prestados por empresas: lavado y desengrasado de pisos y paredes, lavado de colchones y lavado de la tapicería de muebles, etcétera
CUIDADOS PERSONALES	
ARTÍCULOS PARA EL CUIDADO PERSONAL	
131111	Secadoras, planchas, tenazas y cepillos eléctricos de cabello
131112	Máquinas eléctricas de afeitar y para cortar cabello
131113	Otros aparatos eléctricos para el cuidado personal: lámpara para uñas, cepillo de dientes eléctrico, báscula personal digital, etcétera
131120	Reparación de aparatos eléctricos para el cuidado personal
131201	Cepillos dentales
131202	Cepillos y peines para el cabello
131203	Rastrillos para afeitar, cuchillas y navajas
131204	Otros artículos no eléctricos para el cuidado personal: tijeras, lima de uñas, pasadores, báscula personal analógica, etcétera
131205	Artículos de tocador para bebé
131206	Champú, enjuague y tratamiento para el cabello
131207	Crema para afeitar
131208	Jabón de tocador
13120A	Pasta dental, enjuague, hilo dental y blanqueador dental
13120B	Bronceadores y bloqueadores solares
13120C	Cosméticos, polvo y maquillaje, lápiz labial, etcétera
13120D	Crema para el cuerpo y para la cara
13120E	Desodorantes corporales y talco
<sup>1</sup> Las descripciones en la base de datos pueden aparecer truncadas debido a restricciones propias de los manejadores de bases de datos o programas de análisis estadístico que se usen.	

(Continúa)



Código	Descripción <sup>1</sup>
13120F	Esmalte para uñas y quitaesmalte
13120G	Gel, spray, crema para el cabello, etcétera
13120H	Lociones y perfumes
13120I	Tintes y líquidos para permanente
13120J	Otros productos de belleza: aceite limpiador, desmaquillante, almohadillas de algodón, esponjas de baño, etcétera
13120K	Pañales desechables
13120L	Papel higiénico
13120M	Pañuelos desechables
13120N	Toallas sanitarias
<b>SERVICIOS PARA EL CUIDADO PERSONAL</b>	
131311	Corte de cabello
131312	Servicio de permanentes y tintes
131313	Pedicura y manicura
131321	Baños y masajes
131322	Tatuajes y <i>piercings</i>
131323	Otros servicios cosméticos: tratamientos de belleza facial, depilación, bronceado, etcétera
<b>EDUCACIÓN, CULTURA Y RECREACIÓN</b>	
<b>GASTOS EN EDUCACIÓN INICIAL, BÁSICA, MEDIA O SUPERIOR</b>	
174111	Inscripción de educación inicial
174112	Colegiaturas de educación inicial
133011	Inscripción a guarderías
133012	Colegiaturas de guarderías
101011	Inscripción de jardín de niños y preescolar
101012	Colegiaturas de jardín de niños y preescolar
101021	Inscripción de educación primaria
101022	Colegiaturas de educación primaria
102001	Inscripción de educación secundaria
102002	Colegiaturas de educación secundaria
103001	Inscripción de bachillerato
103002	Colegiaturas de bachillerato
104015	Inscripción de educación superior
104016	Colegiaturas de educación superior
104018	Inscripción de posgrado
104019	Colegiaturas de posgrado
<b>GASTOS EN EDUCACIÓN TÉCNICA PARA INTEGRANTES DEL HOGAR DE 12 O MÁS AÑOS</b>	
104011	Inscripción de carrera técnica
104012	Colegiaturas de carrera técnica
<b>SERVICIOS DE EDUCACIÓN</b>	
072431	Lecciones de manejo (autoescuela)
073230	Transporte escolar de cualquier nivel educativo
094611	Cursos de formación recreativa: pintura, música, baile, etcétera
094623	Cursos de formación deportiva: natación, patinaje, etcétera
101015	Educación especial para personas con discapacidad de jardín de niños y preescolar
101025	Educación especial para personas con discapacidad de educación primaria
102005	Educación especial para personas con discapacidad de educación secundaria
103005	Educación especial para personas con discapacidad de bachillerato

<sup>1</sup> Las descripciones en la base de datos pueden aparecer truncadas debido a restricciones propias de los manejadores de bases de datos o programas de análisis estadístico que se usen.

(Continúa)

Código	Descripción <sup>1</sup>
105091	Inscripción de educación para el trabajo
105092	Colegiaturas de educación para el trabajo
112030	Pago por el servicio de alojamiento en internados, universidades y otros establecimientos educativos
171319	Gastos de internamiento en universidades y otros establecimientos educativos
133014	Otros servicios de cuidado infantil: cuidado de niños fuera del hogar, estancias infantiles, etcétera
ARTÍCULOS E IMPREVISTOS EDUCATIVOS	
081322	Calculadoras
097111	Libros de texto
097408	Paquetes de útiles escolares
174113	Pago de imprevistos de educación inicial
174114	Cuotas de padres y madres de familia de educación inicial
133013	Pago de imprevistos de guarderías
174115	Cuotas de padres y madres de familia de guarderías
101013	Pago de imprevistos de jardín de niños y preescolar
101014	Cuotas de padres y madres de familia de jardín de niños y preescolar
101023	Pago de imprevistos de educación primaria
101024	Cuotas de padres y madres de familia de educación primaria
102003	Pago de imprevistos de educación secundaria
102004	Cuotas de padres y madres de familia de educación secundaria
103003	Pago de imprevistos de bachillerato
103004	Cuotas de padres y madres de familia de bachillerato
104013	Pago de imprevistos de carrera técnica
104014	Cuotas de padres y madres de familia de carrera técnica
104017	Pago de imprevistos de educación superior
10401A	Pago de imprevistos de posgrado
105010	Tutorías
105093	Pago de imprevistos de educación para el trabajo
ARTÍCULOS DE CULTURA Y RECREACIÓN	
081502	CD (R grabables o RW regrabables) y casetes vírgenes
081503	DVD y discos <i>Blu-ray</i> vírgenes (R grabables o RW regrabables)
082003	Costo mensual para acceder a las aplicaciones (no música, películas o videojuegos)
095201	CD, USB, Micro SD, casetes y discos de vinilo pregrabados con música
095202	DVD, <i>Blu-ray</i> , USB, Micro SD, videocasetes pregrabados con video
095204	Descargas de audio (compra)
095205	Descargas de video (renta)
095206	Descargas de video (compra)
097112	CD, DVD, <i>Blu-ray</i> y unidades de memoria pregrabadas con libros educativos
097113	Descargas de libros educativos
097191	Libros de ficción y otros libros
097192	Dispositivos pregrabados de libros de ficción y otros libros
097193	Descargas digitales de libros de ficción: novelas, poesía, etcétera
097194	Descargas digitales de otros libros: biblias, libros de arte, libros de superación, etcétera
097210	Periódicos con o sin suscripción
097220	Revistas y publicaciones periódicas con o sin suscripción
097301	Material impreso diverso: tarjetas, agendas, calendarios, etcétera
<sup>1</sup> Las descripciones en la base de datos pueden aparecer truncadas debido a restricciones propias de los manejadores de bases de datos o programas de análisis estadístico que se usen.	

(Continúa)

Código	Descripción <sup>1</sup>
097302	Mapas y globos terráqueos
097401	Cuadernos y libretas
097402	Carpetas
097403	Plumas, bolígrafos y marcadores
097404	Lapiceros, lápices y corrector
097405	Perforadoras, tijeras, engrapadoras, grapas y broches
097406	Material de dibujo y pintura
097407	Otros artículos de papelería: juegos de geometría, colores, plumones, sobres, material para contabilidad, etcétera
<b>SERVICIOS DE RECREACIÓN</b>	
083921	Servicio de <i>streaming</i> de video: Netflix, Prime Video, Max, Paramount+, Disney+, etcétera
083922	Servicio de <i>streaming</i> de audio: Spotify, Apple Music, etcétera
083923	Alquiler y suscripción de CD, cintas de video, DVD, discos Blu-ray o <i>software</i> (excepto <i>software</i> de videojuegos)
094312	Alquiler de <i>software</i> de videojuegos
094612	Entradas a centros nocturnos
094613	Ferías
094615	Otros servicios recreativos: guías de turismo, renta de mesa de billar, cooperación voluntaria para espectáculos en la vía pública, etcétera
094616	Parques de atracciones y juegos mecánicos
094622	Alquiler de espacios deportivos
094624	Clubes, asociaciones y centros sociales
094625	Otros servicios deportivos: cuotas a torneos, por participar en competencias deportivas, campamentos, etcétera
094630	Entradas y boletos a estadios deportivos
094700	Juegos de azar
096101	Cines
096102	Conciertos
096103	Teatros
096104	Circos
096105	Payasos y actores para espectáculos privados
096201	Museos
096202	Bibliotecas, zoológicos y parques nacionales
096901	Alquiler de accesorios y equipo para cultura
096903	Festividades locales: fiestas comunales, religiosas y cívicas
096904	Cursos de formación cultural
<b>COMUNICACIONES Y SERVICIOS PARA VEHÍCULOS</b>	
<b>COMUNICACIONES</b>	
074110	Servicio de envío de cartas y postales
074120	Servicios de mensajería y paquetería
074920	Pago por servicio de entrega a domicilio
081200	Equipo telefónico móvil (teléfono celular)
083103	Instalación y reinstalación de la línea de teléfono particular
083104	Teléfono público
083201	Servicio de recarga telefónica celular
083302	Servicios de acceso a internet público (cibercafé)
083303	Servicios de almacenamiento en la nube, en la red o correo electrónico
083990	Otros servicios de información y comunicación: renta de decodificadores para TV, servicio de instalación de <i>software</i> , etcétera

<sup>1</sup> Las descripciones en la base de datos pueden aparecer truncadas debido a restricciones propias de los manejadores de bases de datos o programas de análisis estadístico que se usen.

(Continúa)

Código	Descripción <sup>1</sup>
<b>COMBUSTIBLES, MANTENIMIENTO Y SERVICIOS PARA VEHÍCULOS</b>	
072210	Diésel
072221	Gasolina magna, regular (bajo octanaje)
072222	Gasolina <i>premium</i> (alto octanaje)
072230	Otros combustibles para vehículos particulares: gas LP (licuado de petróleo), electricidad, etcétera
072240	Lubricantes y aceites
072302	Lavado y engrasado de motor de vehículos particulares
072303	Lavado y encerado de carrocería de vehículos particulares
072134	Otros productos para la conservación y limpieza del automóvil: pintura, limpiadores de cromo, selladores y cera para carrocería
072306	Reparación de llantas
041221	Alquiler de cochera o pensión para los automóviles de la vivienda
072412	Pago de pensión, estacionamiento y parquímetro
<b>VIVIENDA Y SERVICIOS DE CONSERVACIÓN</b>	
<b>VIVIENDA</b>	
041103	Alquiler o cuota pagada a otros hogares
041104	Cuota de vivienda recibida como prestación del trabajo
041105	Cuota de vivienda en otra situación
041211	Alquiler de otras viviendas que no habita el hogar
041212	Cuotas de mantenimiento por tiempo compartido
041222	Otros alquileres: alquiler de bodegas o unidades de almacenamiento
<b>SERVICIOS DE CONSERVACIÓN Y COMBUSTIBLES</b>	
043203	Cuotas de vigilancia
043204	Otros servicios de seguridad: vigilancia y patrullaje, monitoreo de sistemas de seguridad, control de acceso, etcétera
044200	Recolección de desperdicios
044310	Recolección de aguas residuales a través del sistema de alcantarillado
044320	Servicios para vaciar, evacuar y limpiar los desechos de letrinas de pozo, fosas sépticas y pozos de remojo
044411	Gastos de mantenimiento en edificios multi-ocupacionales
044412	Gastos de mantenimiento en viviendas con régimen en condominio
044492	Otros servicios relativos a la vivienda: limpieza de aceras y remoción de nieve, etcétera
045222	Gas LP en cilindro y estacionario
045300	Combustibles líquidos: para calefacción e iluminación doméstica o cocina
045410	Carbón, briquetas de carbón y turba
045420	Combustibles de madera: leña, ramas, aserrín, aserrín comprimido, desechos de madera, etcétera
045430	Otros carbones vegetales: carbón de bambú, carbón de cáscara de nuez, etcétera
045490	Otros combustibles sólidos: desecho de producción agrícola y estiércol seco de animales, etcétera
045502	Hielo usado para refrigeración
05619A	Velas
<b>TENENCIA (Claves construidas en el apartado de Tenencia de la Sección I del Cuestionario de Hogares y Vivienda)</b>	
046261	Pago de la vivienda propia y que se está pagando
046262	Estimación del alquiler de la vivienda que es prestada
046263	Estimación del alquiler de vivienda propia y se está pagando
046264	Estimación del alquiler de la vivienda que es propia
046265	Estimación del alquiler de vivienda intestada o en litigio
046266	Estimación del alquiler de la vivienda en otra situación
<b>ÚLTIMO RECIBO PAGADO</b>	
044110	Agua
045100	Energía eléctrica

<sup>1</sup> Las descripciones en la base de datos pueden aparecer truncadas debido a restricciones propias de los manejadores de bases de datos o programas de análisis estadístico que se usen.

(Continúa)

Código	Descripción <sup>1</sup>
045221	Gas LP por tubería
045210	Gas natural
171611	Impuesto predial
083202	Servicio de telefonía celular con plan
083405	Paquete de internet, teléfono fijo, TV de paga y teléfono móvil (cuádruple <i>play</i> )
083404	Paquete de internet, teléfono fijo y TV de paga (triple <i>play</i> )
083403	Paquete de internet y TV de paga
083402	Paquete de teléfono fijo y TV de paga
083401	Paquete de internet y teléfono fijo
083924	Suscripciones de televisión de cable y televisión de paga
083301	Servicios de acceso a internet
083102	Llamadas locales de línea particular
083101	Larga distancia internacional
171612	Tenencia vehicular, refrendo
171613	Alarmas para la casa
<b>PRENDAS DE VESTIR, CALZADO Y ACCESORIOS</b>	
<b>PRENDAS DE VESTIR PARA BEBÉS DE 0 A 2 AÑOS</b>	
<b>PRENDAS DE VESTIR PARA NIÑO</b>	
031231	Pantalones
031232	Camisa
031235	Playera
031236	Traje
031237	Abrigo y chamarra
031238	Suéter y sudadera
031239	<i>Pants</i>
03123A	Ropa interior: camiseta interior, trusa y bóxer, body, pañalero, etcétera
03123B	Calcetines, calcetas y tines
03123C	Otras prendas de vestir: traje de baño, pijama, bata, etcétera
<b>PRENDAS DE VESTIR PARA NIÑA</b>	
172111	Pantalones
172112	Blusa
172113	Vestido y falda
172114	Playera
172115	Traje
172116	Abrigo y chamarra
172117	Suéter y sudadera
172118	<i>Pants</i>
172119	Ropa interior: camiseta interior, <i>body</i> , pañalero, etcétera
17211A	Calcetines y tines
17211B	Otras prendas de vestir: traje de baño, pijama, bata, caminsón, mañanita, etcétera
<b>PRENDAS DE VESTIR PARA PERSONAS DE 2 A MENOS DE 17 AÑOS</b>	
<b>PRENDAS DE VESTIR PARA NIÑO</b>	
03121A	Pantalones
03121B	Camisa
03121C	Playera
03121D	Traje
03121E	Abrigo y chamarra

<sup>1</sup> Las descripciones en la base de datos pueden aparecer truncadas debido a restricciones propias de los manejadores de bases de datos o programas de análisis estadístico que se usen.

(Continúa)

Código	Descripción <sup>1</sup>
03121F	Suéter y sudadera
03121G	<i>Pants</i>
03121H	Ropa interior
03121I	Calcetines, calcetas y tines
03121J	Otras prendas de vestir: bata, pijama, traje de baño, ropa para la práctica de algún deporte, etcétera
<b>PRENDAS DE VESTIR PARA NIÑA</b>	
03122D	Pantalones
03122E	Blusa
03122F	Playera
03122G	Traje
03122H	Abrigo y chamarra
03122I	Suéter y sudadera
03122J	Vestido y falda
03122K	Calcetas
03122L	Medias y pantimedias
03122M	<i>Pants</i>
03122N	Ropa interior
03122O	Otras prendas de vestir: traje de baño, pijama, bata, camisón, mañanita, ropa para la práctica de algún deporte, etcétera
<b>PRENDAS DE VESTIR PARA PERSONAS DE 17 AÑOS EN ADELANTE</b>	
<b>PRENDAS DE VESTIR PARA HOMBRE</b>	
031211	Pantalones
031212	Camisa
031213	Playera
031214	Traje
031215	Abrigo, chamarra, suéter y sudadera
031216	<i>Pants</i>
031217	Ropa interior
031218	Calcetines, calcetas y tines
031219	Otras prendas de vestir: bata, pijama, traje de baño, ropa para la práctica de algún deporte, etcétera
<b>PRENDAS DE VESTIR PARA MUJER</b>	
031221	Pantalones
031222	Blusa
031223	Playera
031224	Traje
031225	Abrigo, chamarra, suéter y sudadera
031226	Vestido y falda
031227	Calcetas
031228	Medias y pantimedias
031229	<i>Pants</i>
03122A	Ropa interior
03122B	Ropa de maternidad
03122C	Otras prendas de vestir: traje de baño, pijama, camisón, bata mañanita, ropa para la práctica de algún deporte, etcétera
<b>CALZADO PARA BEBÉS DE 0 A MENOS DE 2 AÑOS</b>	
<b>CALZADO PARA NIÑO</b>	
032139	Zapatos
03213A	Tenis
03213B	Huaraches y sandalias de baño
03213C	Otro calzado: pantuflas, etcétera
<b>CALZADO PARA NIÑA</b>	
172121	Zapatos y zapatillas
<sup>1</sup> Las descripciones en la base de datos pueden aparecer truncadas debido a restricciones propias de los manejadores de bases de datos o programas de análisis estadístico que se usen.	

(Continúa)

Código	Descripción <sup>1</sup>
172122	Tenis
172123	Huaraches y sandalias de baño
172124	Otro calzado: pantuflas, etcétera
<b>CALZADO PARA PERSONAS DE 2 A MENOS DE 13 AÑOS</b>	
<b>CALZADO PARA NIÑO</b>	
032131	Zapatos
032132	Tenis
032133	Huaraches y sandalias de baño
032134	Otro calzado: pantuflas, etcétera
<b>CALZADO PARA NIÑA</b>	
032135	Zapatos y zapatillas
032136	Tenis
032137	Huaraches y sandalias de baño
032138	Otro calzado: pantuflas, etcétera
<b>CALZADO PARA PERSONAS DE 13 A MENOS DE 17 AÑOS</b>	
<b>CALZADO PARA NIÑO</b>	
032115	Zapatos
032116	Tenis
032117	Huaraches y sandalias de baño
032118	Otro calzado: pantuflas, etcétera
<b>CALZADO PARA NIÑA</b>	
032125	Zapatos y zapatillas
032126	Tenis
032127	Huaraches y sandalias de baño
032128	Otro calzado: pantuflas, etcétera
<b>CALZADO PARA PERSONAS DE 17 AÑOS EN ADELANTE</b>	
<b>CALZADO PARA HOMBRE</b>	
032111	Zapatos
032112	Tenis
032113	Huaraches y sandalias de baño
032114	Otro calzado: pantuflas, etcétera
<b>CALZADO PARA MUJER</b>	
032121	Zapatos y zapatillas
032122	Tenis
032123	Huaraches y sandalias de baño
032124	Otro calzado: pantuflas, etcétera
<b>MANTENIMIENTO, REPARACIÓN Y ACCESORIOS DE CALZADO</b>	
03213D	Accesorios para calzado para bebés (de 0 a menos de 2 años) y niño y niña (de 2 a menos de 13 años)
032119	Accesorios para calzado para niño (de 13 a menos de 17 años) y hombre (de 17 años en adelante)
032129	Accesorios para calzado para niña (de 13 a menos de 17 años) y mujer (de 17 años en adelante)
032201	Reparación y alquiler de calzado
032202	Limpieza de calzado
056111	Artículos de limpieza para el calzado
<b>ACCESORIOS Y EFECTOS PERSONALES</b>	
031311	Cinturones
031312	Cachucha, gorra y sombrero
031313	Corbata
031314	Delantal, batas, baberos y mandiles
031316	Otros complementos de vestir: pañuelo de tela, tirantes, guantes, bufanda, rebozo, chal, <i>pashmina</i> , etcétera

<sup>1</sup> Las descripciones en la base de datos pueden aparecer truncadas debido a restricciones propias de los manejadores de bases de datos o programas de análisis estadístico que se usen.

(Continúa)

Código	Descripción <sup>1</sup>
132111	Joyería de piedras y metales no preciosos: bisutería
132112	Relojes de pulso
132120	Reparación y alquiler de joyas y relojes
132200	Artículos devocionales y para celebraciones religiosas y rituales: crucifijos, rosarios, figurillas, cuadros, amuletos, etcétera
132911	Bolsas
132912	Carteras y monederos
132913	Portafolios
132914	Mochilas y loncheras
132915	Maletas para viaje
132916	Artículos para bebé: carriolas, andaderas, moisés, asientos para automóviles, portabebés, pañaleras, sonajas, pañales de tela, etcétera
132917	Paraguas
132918	Lentes de protección para el sol (lentes oscuros)
132919	Encendedores, cigarreras, pipas y ceniceros
13291B	Otros artículos y accesorios de objeto personal: pupilentes de color, llaveros, bastones, abanicos, espejos de bolsillo, etcétera
132921	Reparación de otros artículos personales
132922	Alquiler de otros artículos personales
<b>OTROS</b>	
031100	Telas de fibras naturales, sintéticas, artificiales y sus mezclas
031245	Uniformes escolares para bebés (de 0 a menos de 2 años)
031242	Uniformes escolares para niño (de 2 a menos de 17 años)
031244	Uniformes escolares para niña (de 2 a menos de 17 años)
031241	Uniformes escolares para hombre (de 17 años en adelante)
031243	Uniformes escolares para mujer (de 17 años en adelante)
031420	Reparación, confección y alquiler de ropa
<b>CRISTALERÍA, BLANCOS Y UTENSILIOS DOMÉSTICOS</b>	
<b>CRISTALERÍA, VAJILLAS Y UTENSILIOS DOMÉSTICOS</b>	
051144	Objetos de arte o colección: cuadros, esculturas, grabados, tapices, etcétera
052191	Tapetes de entrada y baño
054011	Vajillas completas o por pieza
054012	Artículos decorativos de cerámica, porcelana, loza y cristalería para mesa, cocina, baño y oficina
051142	Artículos decorativos para otros espacios
054013	Otros artículos (no decorativos) de cerámica, porcelana, loza y cristalería para servir o guardar alimentos: ensaladera, especieros, refractarios, etcétera
054021	Cubiertos de mesa
054022	Cubiertos de cocina
054023	Platería
054031	Baterías de cocina
054032	Tijeras de cocina
054035	Otros artículos de plástico para el hogar: biberón, bote de basura, cajonera, escurridor, jabonera, jarra, lazos para tendedero y pinzas, moldes, etcétera
054036	Otros artículos para el hogar, de metal, barro, madera, vidrio, etcétera (no plástico): biberón, bote de basura, papeleras, moldes, recipientes, etcétera
054034	Otros utensilios de cocina no eléctricos, de metal, barro y madera: hieleras, abrelatas, batidora manual, colador, rallador, tabla para picar, etcétera
054040	Reparación y alquiler de cristalería, vajillas y utensilios para el hogar
093122	Plantas y flores artificiales
<sup>1</sup> Las descripciones en la base de datos pueden aparecer truncadas debido a restricciones propias de los manejadores de bases de datos o programas de análisis estadístico que se usen.	

(Continúa)



Código	Descripción <sup>1</sup>
132113	Relojes de pared y de mesa
055101	Herramientas y equipo con motor para el hogar: taladro eléctrico, etcétera
055102	Herramientas y equipo con motor para jardín: motosierra, cortadora, sopladora, podadora de césped, etcétera
055211	Herramientas sin motor: sierras, martillos, destornilladores, llaves inglesas, pinzas, cuchillas, limas, cizallas, escaleras, etcétera
055212	Herramientas de jardín: carretillas, regaderas, mangueras, azadones, palas, rastrillos, horquillas, tijeras para podar, etcétera
055301	Reparación de herramientas sin motor y accesorios diversos
055302	Reparación de herramientas y equipos con motor
055303	Arrendamiento y alquiler de herramientas y equipos con motor
<b>BLANCOS, MANTELERÍA Y ARTÍCULOS DE MERCERÍA</b>	
056191	Alfileres, agujas de coser, agujas de tejer y dedales
031320	Artículos y accesorios de mercería: hilo para coser, botones, broches de presión, cierres, hilaza, estambre, etcétera
051111	Colchones
052112	Persianas de tela
051145	Persianas
052111	Cortinas para el hogar
052113	Textiles para decoración
052121	Sábanas y fundas para almohada
052122	Colchas y edredones
052123	Cobijas y mantas
052124	Otra ropa de cama: cubrecama, mosquitero para cama, protectores de colchón, etcétera
052131	Mantería: manteles, manteles individuales y servilletas de tela
052132	Toallas
052192	Colchonetas, almohadas y cojines
052193	Otros textiles para el hogar: bolsas para el mandado, fundas para ropa y muebles, banderas, cubre sol, hule para muebles, etcétera
052200	Servicios de reparación, alquiler y costura de textiles para el hogar
054033	Manteles y mantelitos individuales de plástico
<b>CUIDADOS DE LA SALUD</b>	
<b>SERVICIOS MÉDICOS DURANTE EL PARTO Y/O EMBARAZO</b>	
062194	Consulta médica general durante el embarazo
062192	Consulta médica con especialistas durante el embarazo
064103	Servicios de laboratorio de análisis clínicos y ultrasonido durante el embarazo
064202	Servicios paramédicos y de ambulancia durante el embarazo
063103	Hospitalización durante el embarazo
063104	Hospitalización durante el parto
062198	Servicios de partera
063106	Intervenciones quirúrgicas en hospitales especializados
<b>CONSULTA EXTERNA</b>	
<b>SERVICIOS MÉDICOS</b>	
062193	Consulta médica general
062191	Consulta médica con especialistas: pediatría, ginecología, cardiología, ortopedia, oftalmología, etcétera
062210	Consultas dentales
062291	Servicios de especialistas en ortodoncia
062292	Otros servicios dentales: colocación de dentaduras postizas, prótesis dentales, etcétera
064101	Servicios de laboratorio de análisis clínicos
064102	Servicios de rayos X y estudios de gabinete: tomografía, resonancia magnética, ecografía, ultrasonido, etcétera
064201	Servicios paramédicos y de ambulancia para pacientes en general

<sup>1</sup> Las descripciones en la base de datos pueden aparecer truncadas debido a restricciones propias de los manejadores de bases de datos o programas de análisis estadístico que se usen.

(Continúa)

Código	Descripción <sup>1</sup>
<b>MEDICAMENTOS</b>	
061118	Medicamentos antidiarreicos y para el malestar estomacal
061119	Medicamentos antihistamínicos (para tratar alergias)
06111A	Medicamentos dermatológicos
06111B	Medicamentos ginecobstétricos
06111C	Medicamentos nefrológicos y urológicos
06111D	Medicamentos neurológicos
06111E	Medicamentos oftalmológicos
06111G	Medicamentos para enfermedades inmunoalérgicas
06111H	Medicamentos para enfermedades psiquiátricas
06111I	Medicamentos para la presión arterial y cardiovasculares
06111I	Analgésicos (para bajar la fiebre o el dolor)
061112	Antibióticos (para tratar infecciones)
061113	Anticonceptivos hormonales: píldoras, parches, inyecciones, etcétera
061114	Antigripales
061115	Antiinflamatorios
061116	Expectorantes: jarabe para la tos o medicamentos descongestivos
061117	Insulina y medicamentos para el control de la diabetes
06111K	Otros medicamentos: vacunas, sueros, oxígeno, etcétera
06111L	Vitaminas y minerales
011994	Complementos nutricionales: proteína en polvo y suplementos energéticos
<b>CONTROL DE PESO</b>	
06111F	Medicamentos para el control de peso
<b>ATENCIÓN HOSPITALARIA (NO INCLUYE PARTO)</b>	
063101	Hospitalización general
063105	Hospitalización general en hospitales especializados
063200	Hospitalización general en hospitales de salud mental
063102	Intervenciones quirúrgicas
<b>MATERIAL DE CURACIÓN Y OTROS DISPOSITIVOS DE PREVENCIÓN Y PROTECCIÓN</b>	
06111J	Antisépticos: agua oxigenada, merthiolate, alcohol, soluciones asépticas, gel antibacterial, líquido para lentes de contacto, etcétera
131209	Jabón medicinal
061211	Pruebas de embarazo
061212	Otros productos para diagnóstico: termómetro, medidor de glucosa, medidor de presión arterial, báscula para bebé, etcétera
061221	Preservativos
061222	Parches, inhaladores y chicles de nicotina
061223	Otros dispositivos y productos de prevención y protección: cubrebocas, guantes, fajas postparto, calcetines para diabéticos y circulación, etcétera
061230	Productos y dispositivos de tratamiento para uso personal: inhaladores, jeringas, nebulizadores, compresas de hielo, botiquines de primeros auxilios, etcétera
<b>MEDICINA ALTERNATIVA</b>	
061120	Productos homeopáticos y naturistas
062195	Consultas homeopáticas
062196	Servicio de practicantes de medicina tradicional: curandero, yerbero, huesero, etcétera
062197	Otros servicios médicos: acupunturistas, optometristas, fonoaudiólogos independientes, logopedas, etcétera
<b>APARATOS ORTOPÉDICOS Y SERVICIOS TERAPÉUTICOS</b>	
061311	Anteojos y lentes de contacto
061312	Otros productos de apoyo para la visión: bastones para débiles visuales, prótesis oculares, etcétera
<sup>1</sup> Las descripciones en la base de datos pueden aparecer truncadas debido a restricciones propias de los manejadores de bases de datos o programas de análisis estadístico que se usen.	

(Continúa)

Código	Descripción <sup>1</sup>
061320	Prótesis auditivas
061332	Calzado terapéutico: diabético, neuropático, ortopédico, etcétera
061333	Dispositivos médicos de soporte (ortesis): férula u otro dispositivo externo artificial que sirva para sostener la pierna, la columna, el cuello, la mano, etcétera
061331	Aparatos ortopédicos: cinturones ortopédicos, collares cervicales, muletas; andador, andadera, bastones, etcétera
061334	Dispositivos y productos de asistencia: sillas para ducha y baño, pasamanos y barandales, barras de apoyo y seguridad, rampas, etcétera
061335	Prótesis
061336	Sillas de ruedas (con y sin motor) y camas especiales
061337	Vehículos para personas con discapacidad: adaptación del vehículo
061338	Otros productos de apoyo: productos para la incontinencia, pañales para adulto, etcétera
061401	Reparación y mantenimiento de productos médicos y auxiliares
061402	Alquiler de productos médicos y auxiliares
062110	Servicios de inmunización y vacunación
062311	Servicios curativos
062312	Servicios de rehabilitación y terapia
062313	Baños termales y terapia de gimnasia correctiva
062321	Servicios de enfermeras independientes
062322	Servicios de asistencia y cuidado personal
062323	Centros de asistencia
133021	Asilos y casas de retiro para personas adultas mayores
133022	Residencias no médicas para personas con discapacidad
<b>SEGURO MÉDICO</b>	
121202	Seguro médico voluntario (IMSS)
<b>ENSERES DOMÉSTICOS Y MANTENIMIENTO DE LA VIVIENDA</b>	
<b>ENSERES DOMÉSTICOS</b>	
051130	Lámparas, candiles y otros equipos de iluminación
173111	Tanque de gas e instalación
053111	Estufas
053112	Horno de microondas
053113	Horno eléctrico
053114	Lavavajillas
053115	Refrigerador
053121	Lavadora
053122	Secadora de ropa y centro de lavado
053131	Aparatos de aire acondicionado
053132	Calefacciones y calefactores
173112	Compra e instalación de paneles solares y planta de luz propia
173113	Lavadero, tinaco y bomba de agua
053133	Calentadores de agua ( <i>boilers</i> ): solares, eléctricos, de gas o de otro combustible
053134	Ventiladores de techo
053140	Aspiradora
053211	Licuadoras
043121	Pequeños equipos de vigilancia y seguridad para la vivienda
043122	Otros equipos de seguridad y vigilancia para el hogar: portero automático, portero digital, videoportero, interfón, etcétera
053212	Otros aparatos para cocinar y procesar alimentos: batidoras, cortadoras y rebanadoras, ollas arroceras, etcétera

<sup>1</sup> Las descripciones en la base de datos pueden aparecer truncadas debido a restricciones propias de los manejadores de bases de datos o programas de análisis estadístico que se usen.

(Continúa)

Código	Descripción <sup>1</sup>
053213	Tostador
053214	Planchas y parrillas eléctricas para carne, pescado, etcétera
053215	Electrodomésticos diversos: abrelatas y cuchillos eléctricos, freidoras, etcétera
053221	Cafetera eléctrica
053222	Otros electrodomésticos para preparar bebidas: extractor de jugos, tetera, jarra térmica, molino para café, etcétera
053291	Plancha eléctrica (ropa)
053292	Ventiladores: de pedestal y de mesa
053293	Otros electrodomésticos pequeños: cobijas y mantas eléctricas, etcétera
053301	Reparación y alquiler de electrodomésticos pequeños
053190	Otros grandes aparatos para el hogar: congelador, frigobar, máquina de coser, caja fuerte de gran tamaño, etcétera
053302	Reparación y alquiler de grandes aparatos, eléctricos o no
053303	Entrega e instalación de grandes aparatos para el hogar
055223	Accesorios diversos: cortineros, ganchos, cadenas, rejillas, linternas, etcétera
081100	Equipo telefónico fijo
<b>MUEBLES</b>	
051112	Comedores y antecomedores
051113	Muebles para cocina
173121	Muebles para baño: taza, tina de hidromasaje, etcétera
051114	Recámaras
051115	Salas
051116	Muebles diversos para el hogar: repisas, escritorio, esquinero, librero, mesa de centro, muebles para bebé, etcétera
051121	Muebles de jardín
051141	Alfombras y tapetes
051143	Espejos
051201	Reparación de muebles, mobiliario y alfombras sueltas
<b>MANTENIMIENTO, REPARACIÓN, AMPLIACIÓN, CONSTRUCCIÓN Y REMODELACIÓN DE LA VIVIENDA</b>	
043111	Materiales para el mantenimiento y reparación menor de la vivienda que habita el hogar
043201	Servicios para el mantenimiento y reparación menor de la vivienda que habita el hogar
173133	Materiales para ampliación, construcción y remodelación de la vivienda que habita el hogar
173134	Servicios para ampliación, construcción y remodelación de la vivienda que habita el hogar
043112	Materiales para el mantenimiento y reparación menor de la vivienda que no habita el hogar
043202	Servicios para el mantenimiento y reparación menor de la vivienda que no habita el hogar
173135	Materiales para ampliación, construcción y remodelación de la vivienda que no habita el hogar
173136	Servicios para ampliación, construcción y remodelación de la vivienda que no habita el hogar
056199	Tuercas, tornillos y clavos
051202	Instalación de muebles, mobiliario y alfombras sueltas
051203	Alquiler de muebles, mobiliario y alfombras sueltas
<b>ARTÍCULOS DE ESPARCIMIENTO</b>	
<b>ARTÍCULOS Y EQUIPO AUDIOVISUAL</b>	
081311	Computadoras de escritorio
081312	Computadoras portátiles ( <i>laptop</i> )
081313	Tabletas
081321	Accesorios para computadoras ( <i>hardware</i> ): monitor, teclado, <i>mouse</i> , etcétera
081323	Tóner y cartuchos de tinta
081324	Impresoras, escáneres y multifuncionales
081325	Otros accesorios: proyectores, cascos de realidad virtual (VR), módems, cámaras web, etcétera

<sup>1</sup> Las descripciones en la base de datos pueden aparecer truncadas debido a restricciones propias de los manejadores de bases de datos o programas de análisis estadístico que se usen.

(Continúa)

Código	Descripción <sup>1</sup>
081401	Antenas
081402	Auriculares y audífonos
081403	Autoestéreos
081404	Cajas de transmisión para <i>streaming</i> y decodificadores
081405	Capturadoras de video digitales
081406	Otro equipo para la recepción, grabación y reproducción de imagen y sonido: amplificador, micrófono, bocinas, caseteras, control remoto, etcétera
081407	Receptores de radio: aparatos de radio digitales, por internet, por satélite, radio relojes, etcétera
081408	Reproductores de CD, DVD y Blu-ray
081409	Reproductores y grabadoras de videocasetes
08140A	Pantallas y televisiones
081501	Disco duro externo
081505	Unidades de memoria (USB, Micro SD, tarjetas de memoria, etcétera)
081910	Otro equipo de información y comunicación: monitores para bebé, relojes inteligentes, lectores de libros electrónicos, etcétera
081920	Otros accesorios de información y comunicación: cargadores, baterías, cables, multicontacto, cubiertas, soportes, disco duro interno, etcétera
082001	<i>Software</i>
082002	Aplicaciones para cualquier dispositivo: teléfono móvil, <i>laptop</i> , tabletas, etcétera (pago único)
083501	Reparación de cualquier dispositivo: teléfono móvil, <i>laptop</i> , tabletas, etcétera
083502	Alquiler de cualquier dispositivo: teléfono móvil, <i>laptop</i> , tabletas, etcétera
092112	Cartuchos, discos y memorias para videojuegos
092113	Compras digitales para juegos de dispositivos electrónicos
092117	<i>Software</i> y descargas de juegos para dispositivos electrónicos
092118	Tarjeta de prepago para juegos de dispositivos electrónicos
094311	Suscripción a juegos en línea
<b>EQUIPO FOTOGRÁFICO Y DE VIDEO</b>	
091111	Cámaras fotográficas
091112	Cámaras de cine y video
091113	Dron
091121	Accesorios para cámaras fotográficas y de video: pantallas, visores, lentes, baterías y cargadores para cámaras, etcétera
091114	Otros artículos fotográficos y cinematográficos: proyector de cintas y diapositivas, cámaras grabadoras, etcétera
091122	Insumos para fotografía y cinematográficos: papel e insumos para revelado fotográfico, rollos, cartuchos, etcétera
091130	Aparatos ópticos: binoculares, telescopios, brújulas, microscopios, etcétera
094100	Alquiler y reparación de equipos e instrumentos ópticos, fotográficos y cinematográficos
<b>OTROS ARTÍCULOS DE ESPARCIMIENTO</b>	
091220	Bienes duraderos para actividades recreativas de aire: alas delta, globos aerostáticos, planeadores, aeroplanos, aviones ultraligeros
091230	Bienes duraderos para actividades recreativas de agua: tablas de surf, equipo de buceo, equipo de esquí acuático, lanchas, canoas, etcétera
091241	Adquisición de caballos y ponis para uso recreativo
091243	Equipo relacionado con los vehículos y los animales para uso recreativo: arneses, riendas, frenos, sillas de montar, etcétera
091290	Otros bienes duraderos grandes para la recreación: carros de golf, mesas de billar, de ping-pong, bicicletas de 4 ruedas, etcétera
092111	Accesorios para consolas de videojuegos
092114	Computadoras para videojuegos
092115	Consolas para videojuegos: Nintendo, Play Station, Xbox, etcétera

<sup>1</sup> Las descripciones en la base de datos pueden aparecer truncadas debido a restricciones propias de los manejadores de bases de datos o programas de análisis estadístico que se usen.

(Continúa)

Código	Descripción <sup>1</sup>
092116	Juegos electrónicos
092121	Juguetes
092122	Juegos de mesa y pasatiempos
092211	Calzado para deporte
092212	Equipo para deportes: gallitos, raquetas, palos de <i>golf</i> , cañas de pescar, patines, patinetas, etcétera
092213	Equipo de protección para deportes: cascos, chalecos salvavidas, guantes de boxeo, espinilleras, etcétera
092220	Equipo de campismo y recreación al aire libre: tiendas de campaña, carpas, bolsas para dormir, colchones de aire y bombas para inflar, etcétera
093110	Artículos y productos de jardinería: tierra, fertilizantes, pesticidas, composta, etcétera
093121	Plantas y flores naturales
093123	Semillas
093210	Animales domésticos y mascotas
093222	Productos y accesorios para animales domésticos y mascotas
094320	Alquiler y reparación de juegos, juguetes y pasatiempos
051122	Muebles para acampar: taburetes, sillas y mesas plegables, etcétera
094400	Alquiler y reparación de equipos para deporte, campismo y recreación al aire libre
094501	Servicios de veterinaria para mascotas: servicio de aseo y vacunación, etcétera
094502	Otros servicios para mascotas: servicio de entrenamiento, estética, guardería, etcétera
094621	Alquiler de equipo y accesorios para servicios deportivos: equipo de campismo, zapatos, botas para esquiar, etcétera
095100	Instrumentos musicales
096902	Alquiler y reparación de instrumentos musicales
<b>TRANSPORTE</b>	
<b>TRANSPORTE</b>	
072420	Cuotas de autopistas
072440	Renta de vehículo particular (sin chofer)
073112	Transporte de pasajeros en tren
073211	Autobús foráneo poco frecuente
073310	Vuelos nacionales
073320	Vuelos internacionales
073401	Transporte de pasajeros por mar
073402	Transporte de pasajeros por aguas interiores (río, laguna, etcétera)
073500	Transporte combinado de pasajeros (dos o más medios de transporte)
074911	Servicio de mudanza
074912	Servicio de almacenamiento
091242	Vehículos de tracción animal para uso recreativo
<b>ADQUISICIÓN DE VEHÍCULOS DE USO PARTICULAR</b>	
071110	Automóviles nuevos
071120	Automóviles usados
071200	Motocicletas nuevas o usadas
071300	Bicicletas
071401	Adquisición de vehículos de tracción animal (carretas)
071402	Compra de animales para tracción de los vehículos y equipo relacionado: collares, arneses, frenos, riendas, etcétera
091210	Casas rodantes y remolques
<b>REFACCIONES, PARTES, ACCESORIOS Y MANTENIMIENTO DE VEHÍCULOS</b>	
072110	Llantas o neumáticos
072121	Refacciones para vehículos particulares
<sup>1</sup> Las descripciones en la base de datos pueden aparecer truncadas debido a restricciones propias de los manejadores de bases de datos o programas de análisis estadístico que se usen.	

(Continúa)

Código	Descripción <sup>1</sup>
072122	Acumuladores o baterías para vehículos particulares
072131	Accesorios para vehículos particulares: espejos, manijas, antenas, etcétera
072132	Equipo y complementos para vehículos particulares
072133	Partes de vehículos particulares: vidrios, salpicaderas, molduras, etcétera
072301	Servicios de afinación, instalación de partes y accesorios
072304	Cambio de aceite y filtros
072305	Alineación, balanceo y rotación de llantas
072307	Otros servicios de mantenimiento: hojalatería, pintura, servicio de cerrajería, etcétera
072308	Ajuste de motor
072309	Otros servicios de reparación: reparación y ajuste de caja de velocidades, balatas, amortiguadores, <i>clutch</i> , alternador, rectificación, etcétera
094210	Alquiler, mantenimiento y reparación de autocaravanas, caravanas; casas rodantes y remolques
094220	Alquiler, mantenimiento y reparación de otros bienes duraderos grandes para recreación

**OTROS GASTOS****GASTOS DIVERSOS**

044120	Pago por suministro de agua mediante pipa para la vivienda
092131	Artículos para fiestas, celebraciones y festividades
096300	Servicios fotográficos
096905	Paquetes para fiestas
096906	Salones de fiestas
098001	Paquetes de viaje todo incluido
098002	Paquetes de viaje con servicio de alojamiento y alimentos
098003	Paquetes con servicio de alojamiento y transporte
098004	Otros paquetes de vacaciones: viajes de excursión de medio día o un día de duración y peregrinaciones, etcétera
112011	Servicios de alojamiento en complejos turísticos, hoteles y moteles
112012	Servicios de alojamiento en posadas, pensiones y establecimientos similares
112013	Otros servicios de alojamiento a corto plazo: casas de vacaciones, casas de huéspedes y pensiones, etcétera
112014	Unidades de tiempo compartido
112020	Centros de vacaciones, campamentos, albergues juveniles y servicios de alojamiento similares
112090	Otros servicios de alojamiento: albergues, tarifas del sitio web para que las personas busquen, encuentren y alquilen alojamiento, etcétera
121101	Seguros de vida
121102	Seguros de accidentes
173412	Indemnizaciones pagadas a terceros
121201	Seguro de gastos médicos
121300	Seguros relacionados con la vivienda: incendios, robos, daños por agua, etcétera
121411	Seguro de vehículos con motor, cobertura amplia
121412	Seguro de vehículos con motor, cobertura limitada
121420	Seguros de viaje
121900	Otros seguros: cargos por servicios para otros seguros, como responsabilidad civil por lesiones o daños a terceros o a su propiedad, etcétera
122100	Pago del servicio (comisiones) por manejo financiero a prestamistas, casas de empeño, emisores de tarjetas de crédito, etcétera
122990	Otros servicios financieros: comisiones de gestión, de depósito, de rendimiento, por transacciones y por retiro
13291A	Ataúdes, lápidas, urnas, etcétera
133091	Consultas psicológicas y asesorías

<sup>1</sup> Las descripciones en la base de datos pueden aparecer truncadas debido a restricciones propias de los manejadores de bases de datos o programas de análisis estadístico que se usen.

(Continúa)

Código	Descripción <sup>1</sup>
133092	Otros servicios de protección social: escuelas para personas con discapacidad, etcétera
139010	Servicios prestados por trabajadoras(es) sexuales y similares
139091	Servicios profesionales: honorarios por servicios de abogados, arquitectos, contadores, etcétera
139092	Servicios funerarios
173411	Contribuciones para obras del servicio público local
139093	Expedición de documentos del sector público
173413	Pérdidas y robos en dinero (excluye negocios)
139094	Servicio de fotocopiado, escaneado y enmicado
024000	Narcóticos
031315	Guantes de trabajo
139096	Otros servicios no especificados anteriormente: publicación de noticias en el periódico y anuncios, agencias y consejeros matrimoniales, etcétera
TRANSFERENCIAS	
072432	Trámites para vehículos particulares
122200	Comisiones cobradas por los servicios financieros de bancos e instituciones de cajas de ahorro
122910	Comisiones por envío y recepción de remesas
173416	Ayuda a parientes y personas ajenas al hogar
173417	Contribuciones a instituciones benéficas en dinero, iglesias, Cruz Roja, etcétera.
133030	Ayuda para el mantenimiento del hogar de las personas adultas mayores y personas con discapacidad
139020	Servicios religiosos: pago de misas para quinceaños, funerales, bautizos, matrimonios, etcétera
173415	Otras gratificaciones (propinas)
173414	Otros gastos diversos no comprendidos en las categorías anteriores
EROGACIONES	
173511	Depósitos en cuentas de ahorro, tandas, cajas de ahorro, etcétera
173512	Préstamos a personas ajenas al hogar
173513	Pagos a tarjeta de crédito bancaria o comercial (incluye intereses)
173514	Pago de deudas a la empresa donde trabajan y/o a otras personas o instituciones (excluya créditos hipotecarios)
173515	Pago de intereses por préstamos recibidos
173516	Compra de monedas nacionales o extranjeras, metales preciosos, alhajas, obras de arte, etcétera
173517	Seguro de vida capitalizable
173518	Herencias, dotes y legados
173519	Compra de casas, condominios, locales o terrenos que no habita el hogar
173520	Compra de terrenos, casas o condominios que habita el hogar
173521	Pago de hipotecas de bienes inmuebles: casas, locales, terrenos, edificios, etcétera
173522	Otras erogaciones no consideradas en las preguntas anteriores: vehículos de colección, caballos pura sangre, etcétera
173523	Compra de maquinaria, equipo y animales destinados a la reproducción, utilizados en negocios del hogar
173524	Compra de valores: cédulas, acciones y bonos
173525	Compra de marcas, patentes y derechos de autor
173526	Balance negativo en negocios del hogar agropecuarios y no agropecuarios
173527	Pago de la vivienda propia y que se está pagando
<sup>1</sup> Las descripciones en la base de datos pueden aparecer truncadas debido a restricciones propias de los manejadores de bases de datos o programas de análisis estadístico que se usen.	

(Continúa)



Código	Descripción <sup>1</sup>
<b>GASTO EN REGALOS A PERSONAS AJENAS AL HOGAR</b>	
T901	Alimentos, bebidas y tabaco
T902	Transporte (pasajes)
T903	Artículos o servicios destinados a la limpieza y cuidados de la casa
T904	Artículos o servicios destinados a cuidados personales
T905	Artículos o servicios destinados a educación, cultura y recreación
T906	Artículos o servicios destinados a la comunicación y servicios para vehículos
T907	Artículos o servicios destinados a vivienda y servicios de conservación
T908	Último recibo pagado
T909	Prendas de vestir, calzado y accesorios
T910	Cristalería, blancos y utensilios domésticos
T911	Artículos o servicios destinados a cuidados de la salud
T912	Enseres domésticos y mantenimiento de la vivienda
T913	Artículos de esparcimiento
T914	Artículos o servicios destinados al transporte
T915	Gastos diversos
T916	Erogaciones financieras y de capital
<sup>1</sup> Las descripciones en la base de datos pueden aparecer truncadas debido a restricciones propias de los manejadores de bases de datos o programas de análisis estadístico que se usen.	

#### 2.4.4 Catálogo de cantidades

Cantidad	Equivalencia por unidad en kg o l*
Medio cuarto =	0.125
Un cuarto ( $\frac{1}{4}$ ) =	0.250
Cuarto y medio =	0.375
Tres cuartos ( $\frac{3}{4}$ ) =	0.750
Un tercio ( $\frac{1}{3}$ ) =	0.333
Dos tercios ( $\frac{2}{3}$ ) =	0.667
Un medio ( $\frac{1}{2}$ ) =	0.500
* Para utilizar esta equivalencia, la unidad de medida reportada debe ser kilogramos o litros.	
Nota <sup>1</sup> : La equivalencia de <i>paquete</i> aplica para la clave 181112.	
Nota <sup>2</sup> : La equivalencia de <i>evento</i> aplica para las claves 111111-111115.	

2.4.5 Catálogo para mes\_día

Código	Descripción <sup>1</sup>
0000	No aplica
0820	martes 20 de agosto
0821	miércoles 21 de agosto
0822	jueves 22 de agosto
0823	viernes 23 de agosto
0824	sábado 24 de agosto
0825	domingo 25 de agosto
0826	lunes 26 de agosto
0830	viernes 30 de agosto
0831	sábado 31 de agosto
0901	domingo 1 de septiembre
0902	lunes 2 de septiembre
0903	martes 3 de septiembre
0904	miércoles 4 de septiembre
0905	jueves 5 de septiembre
0909	lunes 9 de septiembre
0910	martes 10 de septiembre
0911	miércoles 11 de septiembre
0912	jueves 12 de septiembre
0913	viernes 13 de septiembre
0914	sábado 14 de septiembre
0915	domingo 15 de septiembre
0919	jueves 19 de septiembre
0920	viernes 20 de septiembre
0921	sábado 21 de septiembre
0922	domingo 22 de septiembre
0923	lunes 23 de septiembre
0924	martes 24 de septiembre
0925	miércoles 25 de septiembre
0929	domingo 29 de septiembre
0930	lunes 30 de septiembre
1001	martes 1 de octubre
1002	miércoles 2 de octubre
1003	jueves 3 de octubre
1004	viernes 4 de octubre
1005	sábado 5 de octubre
1009	miércoles 9 de octubre
1010	jueves 10 de octubre
1011	viernes 11 de octubre
1012	sábado 12 de octubre
1013	domingo 13 de octubre
1014	lunes 14 de octubre
1015	martes 15 de octubre
1019	sábado 19 de octubre
1020	domingo 20 de octubre
1021	lunes 21 de octubre
1022	martes 22 de octubre
1023	miércoles 23 de octubre

<sup>1</sup> Las descripciones en la base de datos pueden aparecer truncadas debido a restricciones propias de los manejadores de bases de datos o programas de análisis estadístico que se usen.

(Continúa)

Código	Descripción <sup>1</sup>
1024	jueves 24 de octubre
1025	viernes 25 de octubre
1029	martes 29 de octubre
1030	miércoles 30 de octubre
1031	jueves 31 de octubre
1101	viernes 1 de noviembre
1102	sábado 2 de noviembre
1103	domingo 3 de noviembre
1104	lunes 4 de noviembre
1108	viernes 8 de noviembre
1109	sábado 9 de noviembre
1110	domingo 10 de noviembre
1111	lunes 11 de noviembre
1112	martes 12 de noviembre
1113	miércoles 13 de noviembre
1114	jueves 14 de noviembre

<sup>1</sup> Las descripciones en la base de datos pueden aparecer truncadas debido a restricciones propias de los manejadores de bases de datos o programas de análisis estadístico que se usen.

2.4.6 Catálogo para fecha\_adqu, fecha\_pago y ultim\_pago

Código	Descripción <sup>1</sup>
0000	No aplica
0001	enero de 2000
0002	febrero de 2000
0003	marzo de 2000
0004	abril de 2000
0005	mayo de 2000
0006	junio de 2000
0007	julio de 2000
0008	agosto de 2000
0009	septiembre de 2000
0010	octubre de 2000
0011	noviembre de 2000
0012	diciembre de 2000
0101	enero de 2001
0102	febrero de 2001
0103	marzo de 2001
0104	abril de 2001
0105	mayo de 2001
0106	junio de 2001
0107	julio de 2001
0108	agosto de 2001
0109	septiembre de 2001
0110	octubre de 2001
0111	noviembre de 2001
0112	diciembre de 2001
0201	enero de 2002
0202	febrero de 2002
0203	marzo de 2002
0204	abril de 2002
0205	mayo de 2002
0206	junio de 2002
0207	julio de 2002
0208	agosto de 2002
0209	septiembre de 2002
0210	octubre de 2002
0211	noviembre de 2002
0212	diciembre de 2002
0301	enero de 2003
0302	febrero de 2003
0303	marzo de 2003
0304	abril de 2003
0305	mayo de 2003
0306	junio de 2003
0307	julio de 2003
0308	agosto de 2003
0309	septiembre de 2003
0310	octubre de 2003
0311	noviembre de 2003

<sup>1</sup> Las descripciones en la base de datos pueden aparecer truncadas debido a restricciones propias de los manejadores de bases de datos o programas de análisis estadístico que se usen.

(Continúa)

Código	Descripción <sup>1</sup>
0312	diciembre de 2003
0401	enero de 2004
0402	febrero de 2004
0403	marzo de 2004
0404	abril de 2004
0405	mayo de 2004
0406	junio de 2004
0407	julio de 2004
0408	agosto de 2004
0409	septiembre de 2004
0410	octubre de 2004
0411	noviembre de 2004
0412	diciembre de 2004
0501	enero de 2005
0502	febrero de 2005
0503	marzo de 2005
0504	abril de 2005
0505	mayo de 2005
0506	junio de 2005
0507	julio de 2005
0508	agosto de 2005
0509	septiembre de 2005
0510	octubre de 2005
0511	noviembre de 2005
0512	diciembre de 2005
0601	enero de 2006
0602	febrero de 2006
0603	marzo de 2006
0604	abril de 2006
0605	mayo de 2006
0606	junio de 2006
0607	julio de 2006
0608	agosto de 2006
0609	septiembre de 2006
0610	octubre de 2006
0611	noviembre de 2006
0612	diciembre de 2006
0701	enero de 2007
0702	febrero de 2007
0703	marzo de 2007
0704	abril de 2007
0705	mayo de 2007
0706	junio de 2007
0707	julio de 2007
0708	agosto de 2007
0709	septiembre de 2007
0710	octubre de 2007
0711	noviembre de 2007
0712	diciembre de 2007
0801	enero de 2008

<sup>1</sup> Las descripciones en la base de datos pueden aparecer truncadas debido a restricciones propias de los manejadores de bases de datos o programas de análisis estadístico que se usen.

(Continúa)

Código	Descripción <sup>1</sup>
0802	febrero de 2008
0803	marzo de 2008
0804	abril de 2008
0805	mayo de 2008
0806	junio de 2008
0807	julio de 2008
0808	agosto de 2008
0809	septiembre de 2008
0810	octubre de 2008
0811	noviembre de 2008
0812	diciembre de 2008
0901	enero de 2009
0902	febrero de 2009
0903	marzo de 2009
0904	abril de 2009
0905	mayo de 2009
0906	junio de 2009
0907	julio de 2009
0908	agosto de 2009
0909	septiembre de 2009
0910	octubre de 2009
0911	noviembre de 2009
0912	diciembre de 2009
1001	enero de 2010
1002	febrero de 2010
1003	marzo de 2010
1004	abril de 2010
1005	mayo de 2010
1006	junio de 2010
1007	julio de 2010
1008	agosto de 2010
1009	septiembre de 2010
1010	octubre de 2010
1011	noviembre de 2010
1012	diciembre de 2010
1101	enero de 2011
1102	febrero de 2011
1103	marzo de 2011
1104	abril de 2011
1105	mayo de 2011
1106	junio de 2011
1107	julio de 2011
1108	agosto de 2011
1109	septiembre de 2011
1110	octubre de 2011
1111	noviembre de 2011
1112	diciembre de 2011
1201	enero de 2012
1202	febrero de 2012
1203	marzo de 2012

<sup>1</sup> Las descripciones en la base de datos pueden aparecer truncadas debido a restricciones propias de los manejadores de bases de datos o programas de análisis estadístico que se usen.

(Continúa)

Código	Descripción <sup>1</sup>
1204	abril de 2012
1205	mayo de 2012
1206	junio de 2012
1207	julio de 2012
1208	agosto de 2012
1209	septiembre de 2012
1210	octubre de 2012
1211	noviembre de 2012
1212	diciembre de 2012
1301	enero de 2013
1302	febrero de 2013
1303	marzo de 2013
1304	abril de 2013
1305	mayo de 2013
1306	junio de 2013
1307	julio de 2013
1308	agosto de 2013
1309	septiembre de 2013
1310	octubre de 2013
1311	noviembre de 2013
1312	diciembre de 2013
1401	enero de 2014
1402	febrero de 2014
1403	marzo de 2014
1404	abril de 2014
1405	mayo de 2014
1406	junio de 2014
1407	julio de 2014
1408	agosto de 2014
1409	septiembre de 2014
1410	octubre de 2014
1411	noviembre de 2014
1412	diciembre de 2014
1501	enero de 2015
1502	febrero de 2015
1503	marzo de 2015
1504	abril de 2015
1505	mayo de 2015
1506	junio de 2015
1507	julio de 2015
1508	agosto de 2015
1509	septiembre de 2015
1510	octubre de 2015
1511	noviembre de 2015
1512	diciembre de 2015
1601	enero de 2016
1602	febrero de 2016
1603	marzo de 2016
1604	abril de 2016

<sup>1</sup> Las descripciones en la base de datos pueden aparecer truncadas debido a restricciones propias de los manejadores de bases de datos o programas de análisis estadístico que se usen.

(Continúa)

Código	Descripción <sup>1</sup>
1605	mayo de 2016
1606	junio de 2016
1607	julio de 2016
1608	agosto de 2016
1609	septiembre de 2016
1610	octubre de 2016
1611	noviembre de 2016
1612	diciembre de 2016
1701	enero de 2017
1702	febrero de 2017
1703	marzo de 2017
1704	abril de 2017
1705	mayo de 2017
1706	junio de 2017
1707	julio de 2017
1708	agosto de 2017
1709	septiembre de 2017
1710	octubre de 2017
1711	noviembre de 2017
1712	diciembre de 2017
1801	enero de 2018
1802	febrero de 2018
1803	marzo de 2018
1804	abril de 2018
1805	mayo de 2018
1806	junio de 2018
1807	julio de 2018
1808	agosto de 2018
1809	septiembre de 2018
1810	octubre de 2018
1811	noviembre de 2018
1812	diciembre de 2018
1901	enero de 2019
1902	febrero de 2019
1903	marzo de 2019
1904	abril de 2019
1905	mayo de 2019
1906	junio de 2019
1907	julio de 2019
1908	agosto de 2019
1909	septiembre de 2019
1910	octubre de 2019
1911	noviembre de 2019
1912	diciembre de 2019
2001	enero de 2020
2002	febrero de 2020
2003	marzo de 2020
2004	abril de 2020
2005	mayo de 2020
2006	junio de 2020

<sup>1</sup> Las descripciones en la base de datos pueden aparecer truncadas debido a restricciones propias de los manejadores de bases de datos o programas de análisis estadístico que se usen.

(Continúa)



Código	Descripción <sup>1</sup>
2007	julio de 2020
2008	agosto de 2020
2009	septiembre de 2020
2010	octubre de 2020
2011	noviembre de 2020
2012	diciembre de 2020
2101	enero de 2021
2102	febrero de 2021
2103	marzo de 2021
2104	abril de 2021
2105	mayo de 2021
2106	junio de 2021
2107	julio de 2021
2108	agosto de 2021
2109	septiembre de 2021
2110	octubre de 2021
2111	noviembre de 2021
2112	diciembre de 2021
2201	enero de 2022
2202	febrero de 2022
2203	marzo de 2022
2204	abril de 2022
2205	mayo de 2022
2206	junio de 2022
2207	julio de 2022
2208	agosto de 2022
2209	septiembre de 2022
2210	octubre de 2022
2211	noviembre de 2022
2212	diciembre de 2022
2301	enero de 2023
2302	febrero de 2023
2303	marzo de 2023
2304	abril de 2023
2305	mayo de 2023
2306	junio de 2023
2307	julio de 2023
2308	agosto de 2023
2309	septiembre de 2023
2310	octubre de 2023
2311	noviembre de 2023
2312	diciembre de 2023
2401	enero de 2024
2402	febrero de 2024
2403	marzo de 2024
2404	abril de 2024
2405	mayo de 2024
2406	junio de 2024
2407	julio de 2024
2408	agosto de 2024

<sup>1</sup> Las descripciones en la base de datos pueden aparecer truncadas debido a restricciones propias de los manejadores de bases de datos o programas de análisis estadístico que se usen.

(Continúa)

Código	Descripción <sup>1</sup>
2409	septiembre de 2024
2410	octubre de 2024
2411	noviembre de 2024
2412	diciembre de 2024
2501	enero de 2025
2502	febrero de 2025
2503	marzo de 2025
2504	abril de 2025
2505	mayo de 2025
2506	junio de 2025
2507	julio de 2025
2508	agosto de 2025
2509	septiembre de 2025
2510	octubre de 2025
2511	noviembre de 2025
2512	diciembre de 2025
<sup>1</sup> Las descripciones en la base de datos pueden aparecer truncadas debido a restricciones propias de los manejadores de bases de datos o programas de análisis estadístico que se usen.	

2.4.7 Catálogo de gastos con tarjeta

Código	Descripción <sup>1</sup>
<b>GASTOS REALIZADOS CON TARJETA DE CRÉDITO BANCARIA O COMERCIAL</b>	
TB01	Alimentos, bebidas y tabaco
TB02	Artículos o servicios destinados a la limpieza y cuidados de la casa
TB03	Artículos o servicios destinados a cuidados personales
TB04	Artículos o servicios destinados a educación, cultura y recreación
TB05	Artículos o servicios destinados a la comunicación y servicios para vehículos
TB06	Artículos o servicios destinados a vivienda y servicios de conservación
TB07	Último recibo pagado
TB08	Prendas de vestir, calzado y accesorios
TB09	Cristalería, blancos y utensilios domésticos
TB10	Artículos o servicios destinados a cuidados de la salud
TB11	Enseres domésticos y mantenimiento de la vivienda
TB12	Artículos de esparcimiento
TB13	Artículos o servicios destinados al transporte
TB14	Gastos diversos
TB15	Erogaciones financieras y de capital
<b>GASTOS EN REGALOS A PERSONAS AJENAS AL HOGAR REALIZADOS CON TARJETA DE CRÉDITO BANCARIA O COMERCIAL</b>	
TR01	Alimentos, bebidas y tabaco
TR02	Artículos o servicios destinados a la limpieza y cuidados de la casa
TR03	Artículos o servicios destinados a cuidados personales
TR04	Artículos o servicios destinados a educación, cultura y recreación
TR05	Artículos o servicios destinados a la comunicación y servicios para vehículos
TR06	Artículos o servicios destinados a vivienda y servicios de conservación
TR07	Último recibo pagado
TR08	Prendas de vestir, calzado y accesorios
TR09	Cristalería, blancos y utensilios domésticos
TR10	Artículos o servicios destinados a cuidados de la salud
TR11	Enseres domésticos y mantenimiento de la vivienda
TR12	Artículos de esparcimiento
TR13	Artículos o servicios destinados al transporte
TR14	Gastos diversos
TR15	Erogaciones financieras y de capital

<sup>1</sup> Las descripciones en la base de datos pueden aparecer truncadas debido a restricciones propias de los manejadores de bases de datos o programas de análisis estadístico que se usen.

2.4.8 Catálogo de ingresos

Código	Descripción <sup>1</sup>
<b>INGRESOS POR TRABAJO</b>	
<b>INGRESOS MONETARIOS DEL TRABAJO PRINCIPAL PARA SUBORDINADOS</b>	
P001	Sueldos, salarios o jornal
P002	Destajo
P003	Comisiones y propinas
P004	Horas extras
P005	Incentivos, gratificaciones o premios
P006	Bono, percepción adicional o sobresueldo
P007	Primas vacacionales y otras prestaciones en dinero
P008	Reparto de utilidades del ejercicio 2023 del trabajo principal
P009	Aguinaldo del ejercicio 2023 del trabajo principal
<b>INGRESOS DEL TRABAJO PRINCIPAL PROVENIENTES DE LAS COOPERATIVAS, SOCIEDADES Y EMPRESAS QUE FUNCIONAN COMO SOCIEDADES</b>	
P011	Sueldos o salarios
P012	Ganancias/utilidades
P013	Otros ingresos
<b>INGRESOS MONETARIOS DEL TRABAJO SECUNDARIO PARA SUBORDINADOS</b>	
P014	Monto recibido en el trabajo secundario
P015	Reparto de utilidades del ejercicio 2023 del trabajo secundario
P016	Aguinaldo del ejercicio 2023 del trabajo secundario
<b>INGRESOS DEL TRABAJO SECUNDARIO PROVENIENTES DE LAS COOPERATIVAS, SOCIEDADES Y EMPRESAS QUE FUNCIONAN COMO SOCIEDADES</b>	
P018	Sueldos o salarios
P019	Ganancias/utilidades
P020	Otros ingresos
<b>INGRESOS MONETARIOS Y NO MONETARIOS DE OTROS TRABAJOS REALIZADOS EL MES PASADO</b>	
P021	Total de ingresos
<b>INGRESOS MONETARIOS Y NO MONETARIOS DE LOS TRABAJOS REALIZADOS ANTES DEL MES PASADO</b>	
P022	Total de ingresos de trabajos realizados en los cinco meses anteriores al mes pasado
<b>INGRESOS AJENOS AL TRABAJO</b>	
<b>INGRESOS POR RENTA DE LA PROPIEDAD</b>	
P023	Alquiler de tierras y terrenos, dentro y fuera del país
P024	Alquiler de casas, edificios, locales y otros inmuebles que están dentro del país
P025	Alquiler de casas, edificios, locales y otros inmuebles que están fuera del país
P026	Intereses provenientes de inversiones a plazo fijo
P027	Intereses provenientes de cuentas de ahorro
P028	Intereses provenientes de préstamos a terceros
P029	Rendimientos provenientes de bonos o cédulas
P030	Alquiler de marcas, patentes y derechos de autor
P031	Otros ingresos por renta de la propiedad no considerados en los anteriores
<b>INGRESOS POR TRANSFERENCIAS</b>	
P032	Jubilaciones y/o pensiones originadas dentro del país
P033	Jubilaciones y/o pensiones provenientes de otro(s) país(es)
P034	Indemnizaciones recibidas de seguros contra riesgos a terceros
P035	Indemnizaciones por accidentes de trabajo
P036	Indemnizaciones por despido y retiro voluntario
P037	Becas provenientes de instituciones privadas o de organismos no gubernamentales
<sup>1</sup> Las descripciones en la base de datos pueden aparecer truncadas debido a restricciones propias de los manejadores de bases de datos o programas de análisis estadístico que se usen.	

(Continúa)

Código	Descripción <sup>1</sup>
P038	Becas provenientes del gobierno
P039	Donativos provenientes de organizaciones no gubernamentales
P040	Donativos en dinero provenientes de otros hogares
P041	Ingresos provenientes de otros países
P043	Beneficio de PROCAMPO / PROAGRO Productivo / Producción para el Bienestar
P045	Beneficio de otros programas para adultos mayores
P048	Beneficios de otros programas sociales
P101	Beca de Educación Básica para el Bienestar Benito Juárez (antes PROSPERA)
P102	Beca Universal de Educación Media Superior Benito Juárez (antes PROSPERA)
P103	Jóvenes Escribiendo el Futuro (Educación Superior)
P104	Programa Pensión para el Bienestar de las Personas Adultas Mayores (antes Programa 65 y más)
P105	Programa Pensión para el Bienestar de las Personas con Discapacidad Permanente
P106	Programa de Apoyo para el Bienestar de las Niñas y Niños, Hijos de Madres Trabajadoras (antes Estancias infantiles)
P107	Seguro de Vida para Jefas de Familia
P108	Programa Jóvenes Construyendo el Futuro
<b>OTROS INGRESOS</b>	
P049	Total de ingresos no considerados en los anteriores
<b>INGRESOS ANUALES PARA TODOS LOS INTEGRANTES DEL HOGAR</b>	
P050	Ingresos anuales por rendimientos de acciones que posea de alguna empresa en la que no trabajó
<b>PERCEPCIONES FINANCIERAS Y DE CAPITAL</b>	
P051	Retiro de inversiones, ahorros, tandas, cajas de ahorro etcétera
P052	Pagos recibidos de préstamos que usted hizo a personas ajenas al hogar
P053	Préstamos recibidos de personas ajenas al hogar o instituciones, se excluyen préstamos hipotecarios
P054	Venta de monedas, metales preciosos, joyas y obras de arte, etcétera
P055	Venta de acciones, bonos y cédulas
P056	Venta de marcas, patentes y derechos de autor
P057	Herencias, dotes y legados
P058	Loterías y juegos de azar
P059	Venta de casas, condominios, etcétera, que están dentro y fuera del país
P060	Venta de terrenos que están dentro y fuera del país
P061	Venta de maquinaria, equipos, animales de producción, vehículos, etcétera, utilizados en el negocio
P062	Venta de vehículos
P063	Venta de aparatos eléctricos de segunda mano, etcétera
P064	Préstamos hipotecarios por bienes inmuebles: casas, terrenos, edificios y locales
P065	Seguros de vida
P066	Otras percepciones financieras y de capital no consideradas en las anteriores
<b>INGRESOS POR TRABAJO DE PERSONAS MENORES DE 12 AÑOS</b>	
P067	Ingreso por trabajo de personas menores de 12 años
<b>INGRESOS POR NEGOCIO PROPIO<sup>2</sup></b>	
<b>TRABAJO PRINCIPAL</b>	
P068	Por negocios con tipo de actividad industrial
P069	Por negocios con tipo de actividad comercial
P070	Por negocios prestadores de servicios
P071	Por negocios con actividades agrícolas
P072	Por negocios con actividades de cría y explotación de animales
P073	Por negocios con actividades de recolección, reforestación y tala de árboles
P074	Por negocios con actividades de pesca, caza y captura de animales
<b>TRABAJO SECUNDARIO</b>	
P075	Por negocios con tipo de actividad industrial

<sup>1</sup> Las descripciones en la base de datos pueden aparecer truncadas debido a restricciones propias de los manejadores de bases de datos o programas de análisis estadístico que se usen.

(Continúa)

Código	Descripción <sup>1</sup>
P076	Por negocios con tipo de actividad comercial
P077	Por negocios prestadores de servicios
P078	Por negocios con actividades agrícolas
P079	Por negocios con actividades de cría y explotación de animales
P080	Por negocios con actividades de recolección, reforestación y tala de árboles
P081	Por negocios con actividades de pesca, caza y captura de animales
<sup>1</sup> Las descripciones en la base de datos pueden aparecer truncadas debido a restricciones propias de los manejadores de bases de datos o programas de análisis estadístico que se usen.	
<sup>2</sup> Las claves correspondientes al ingreso por negocio propio se construyen durante el proceso validación de la base de datos. No se encuentran en el cuestionario.	

2.4.9 Catálogos de negocios

2.4.9.1 Catálogo de productos agrícolas

Código	Descripción <sup>1</sup>
FORMATO B: AGRÍCOLAS, INCLUYE ACUICULTURA VEGETAL	
001	Acelga
002	Achiote
003	Aguacate
004	Aguamiel; agave alcoholero, pulquero, azul, mezcalero
005	Ajo
006	Ajonjolí
007	Albahaca
008	Alverjón
009	Alcachofa
010	Alfalfa
011	Algarrobas
012	Algodón
013	Almendra
014	Alpiste
015	Amapa (árbol de ornato)
016	Amaranto
017	Amargoso, amargones
018	Amarillo
019	Anona, ilama
020	Apio
021	Árboles de ornato (todas las especies), trueno, de navidad
022	Árboles frutales (naranja, manzano, almendro, algarrobo, granado, guayabo, higuera, olivo)
023	Arrayán
024	Arroz (todas las especies)
025	Avellana
026	Avena, avena achicalada (todas las especies)
027	Bari (árbol maderable)
028	Berenjena
029	Berro
030	Betabel
031	Bojon
032	Brócoli
033	Cacao
034	Cacate (árbol agrícola)
035	Cacahuate
036	Cacahuananche
037	Café
038	Caimito
039	Calabacita
040	Calabaza de castilla
041	Camote
042	Janamargo
043	Canela

<sup>1</sup> Las descripciones en la base de datos pueden aparecer truncadas debido a restricciones propias de los manejadores de bases de datos o programas de análisis estadístico que se usen.

(Continúa)

Código	Descripción <sup>1</sup>
044	Caña de azúcar
045	Capulín
046	Carizo
047	Castaña
048	Cebada
049	Cebolla, cebollino (todas las especies)
050	Centeno
051	Cereza
052	Cidra
053	Cigofia
054	Cilantro
055	Ciruela (todas las especies), excepto jobo o jocote
056	Coco, copra, cáscara
057	Cocoite (Formato B)
058	Col o repollo
059	Coliflor
060	Colinabo
061	Comba
062	Comino
063	Coquito de aceite
064	Cornequile (fruto)
065	Coyol (planta ornamental)
066	Cuajinicuil, guajinocuil (fruto)
067	Chabacano
068	Chacaj, chakaj (planta de ornato)
069	Chacte (planta ornamental)
070	Chalcahuite (fruto)
071	Chayote
072	Chechen
073	Chicozapote
074	Chicharo (chicharillo)
075	Chiche
076	Chihua
077	Chijol (ornamental)
078	Chilacayote
079	Chile (todas las especies), pimienta morrón
080	Chinin (fruto)
081	Chipilín
082	Chirimoya
083	Chunkuy
084	Dátil
085	Durazno
086	Ebo
087	Ejote
088	Elote
089	Epazote
090	Espelón (frijol)
091	Espinaca
092	Espino (ornato)

<sup>1</sup> Las descripciones en la base de datos pueden aparecer truncadas debido a restricciones propias de los manejadores de bases de datos o programas de análisis estadístico que se usen.

(Continúa)



Código	Descripción <sup>1</sup>
093	Espiga escobera
094	Eucalipto (Formato B)
095	Flores, plantas de ornato (todas las especies)
096	Frambuesa
097	Fresa
098	Frijol (todas las especies), excepto espelón, ibes
099	Ganchan
100	Garbanzo (todos los tipos)
101	Girasol (todas las especies), maíz de teja, gigantes
102	Granada china
103	Granadilla (fruto)
104	Granada
105	Guacima
106	Guaje
107	Guamuchil
108	Guanábana
109	Guanacaste
110	Guaciban
111	Guaya
112	Guayaba
113	Guayabillo
114	Guinole
115	Haba
116	Henequén
117	Hierbabuena, yerbabuena (hierbas y plantas medicinales)
118	Higo
119	Hoja de plátano
120	Hoja de maíz
121	Hormiguillo
122	Huazontle
123	Hule (Formato B)
124	Ibes (frijol)
125	Jamaica
126	Jícama
127	Jobo, jocote (tipo ciruela)
128	Kitamche (ornamental)
129	Lalitalia
130	Lechuga (todas las especies)
131	Lenteja
132	Lima
133	Limón, limón real
134	Lirio zotolero
135	Litchi
136	Lúpulo, lupinos
137	Macal, mapal (tubérculo)
138	Machiche (ornamental)
139	Maguey, lechuguilla, candelilla (todas las especies)
140	Maíz (todas las especies), excepto forrajero
141	Maíz forrajero

<sup>1</sup> Las descripciones en la base de datos pueden aparecer truncadas debido a restricciones propias de los manejadores de bases de datos o programas de análisis estadístico que se usen.

(Continúa)

Código	Descripción <sup>1</sup>
142	Malvón (ornamental)
143	Mamey
144	Mandarina
145	Mangle
146	Mango
147	Manto (ornamental)
148	Manzana
149	Marañón (nuez de la india)
150	Mariguana
151	Mata rata (leguminosa)
152	Melón (chino y verde)
153	Membrillo
154	Mezquite
155	Milo
156	Mora
157	Nabo
158	Nanche, nances
159	Naranja (todas las especies)
160	Níspero
161	Nopal (Formato B)
162	Nuez (todas las variedades)
163	Ocotillo, ocote
164	Oliva (aceitunas)
165	Orégano
166	Paja
167	Palma (árbol de coco o datilera)
168	Palma de Jipi (jipijapa)
169	Palmillas (planta de ornato)
170	Papa
171	Pápalo
172	Papaya
173	Pasto, zacate (todas las especies)
174	Pepino, pepinillo
175	Pepita de castilla
176	Pera
177	Perejil
178	Perón
179	Persimonio (fruto)
180	Pesota
181	Piapi
182	Pimienta
183	Piñón
184	Piña
185	Pipían (calabaza)
186	Pitaya
187	Plátano, platanillo, banano
188	Popistle (árbol)
189	Porro, puerro
190	Pucte (ornamental)

<sup>1</sup> Las descripciones en la base de datos pueden aparecer truncadas debido a restricciones propias de los manejadores de bases de datos o programas de análisis estadístico que se usen.

(Continúa)

Código	Descripción <sup>1</sup>
191	Quebrache, quebracho (árbol ornamental)
192	Quelite, quintonil
193	Rábano (todas las especies)
194	Rastrojo o forraje (maíz, frijol, trigo, cebada)
195	Remolacha
196	Romeritos
197	Sábila
198	Sandia
199	Semilla de calabaza
200	Sorgo (todas las especies), excepto milo
201	Soya (todas las especies)
202	Tabaco
203	Tamarindo
204	Tangerina
205	Táscate (sabino maderable)
206	Tazol (rastrojo)
207	Tejocote
208	Tenaza (ornamental)
209	Tepehuaje (árbol)
210	Tepemezquite (árbol)
211	Tomate rojo (jitomate)
212	Tomate verde (tomatillo, tomate de hoja, miltomate)
213	Toronja
214	Trébol
215	Trigo (todas las especies)
216	Tuna (todas las especies), excepto xoconostle
217	Uva (todas las especies)
218	Vainilla
219	Venadillo (planta medicinal)
220	Verdolaga
221	Viznaga, biznaga
222	Xoconostle
223	Xpelón (vaina) (frijol)
224	Yomipero
225	Yuca, guacamontes
226	Zanahoria
227	Zapote
228	Zaramullo
229	Otros productos agrícolas: chaya, manzanilla, otate, cártamo (todas las especies), canola, linaza, higuera, colza, jojoba, mijo, hinojo, pistache, arándano, enebro, pasiflora, rambutan, zarzamora, hongos, germinados, anís, chía, clavo, mostaza, cardamomo, hojasanta, jengibre, mejorana, menta, pericón, romero, tomillo, toronjil, maple, algas
<b>FORMATO C: CRÍA, EXPLOTACIÓN Y PRODUCTOS DERIVADOS DE ANIMALES</b>	
237	Abejas
238	Ardillas
239	Avestruz
240	Becerras(as)
241	Borrego, carnero, oveja
242	Burros, asnos
243	Caballos

<sup>1</sup> Las descripciones en la base de datos pueden aparecer truncadas debido a restricciones propias de los manejadores de bases de datos o programas de análisis estadístico que se usen.

(Continúa)

Código	Descripción <sup>1</sup>
244	Cabras, cabrón, chivas(os)
245	Canarios
246	Cerdos (puercos, marranos)
247	Codorniz
248	Conejos
249	Cordero
250	Gallinas
251	Gallos
252	Perros (todas las especies), incluye galgos
253	Gansos
254	Guajolote (total, pavo, güilo)
255	Guacamaya, loro, loro nina
256	Iguana, camaleón
257	Mulas(os)
258	Novillos
259	Palomas (pichones)
260	Patos
261	Pericos australianos
262	Pollitos, polluelos
263	Pollos(as)
264	Potranca, potras
265	Potrillos, potros
266	Termeras
267	Toros o buey
268	Vacas
269	Vaquillas
270	Venados
271	Yeguas
272	Acuicultura: Especies marinas en espacios controlados; tortugas, peces, camarón, truchas, abulón, almejas, anfibios, charales, crustáceos, etcétera
273	Pollinos (burro pequeño), borricos
274	Cabritos(as), chivatos
275	Lechones
276	Cóconos, koconito
277	Otros animales de cría y explotación: pavo real, emús, faisán, chinchilla, zorro, nutrias, águilas, alacranes, serpientes, caracoles, ratones, cervato (cría de venado), codornizo (cría de codorniz), gazapo (cría de conejo)
278	Cera de abeja
279	Huevo de gallina
280	Huevo (otras especies)
281	Jalea real
282	Lana
283	Leche de cabra
284	Leche de vaca
285	Leche de burra
286	Miel
287	Morcilla

<sup>1</sup> Las descripciones en la base de datos pueden aparecer truncadas debido a restricciones propias de los manejadores de bases de datos o programas de análisis estadístico que se usen.

(Continúa)

Código	Descripción <sup>1</sup>
288	Otras carnes (iguana, venado, etcétera)
289	Pieles (zalea)
290	Plumas
291	Polen
292	Propóleo
293	Orín
294	Estiércol (lama, abono, gallinaza, pollinaza, excremento)
295	Otros productos derivados: pelo, veneno, semen

#### FORMATO D: TALA DE ÁRBOLES, APROVECHAMIENTO FORESTAL Y RECOLECCIÓN DE PRODUCTOS

326	Abedul
327	Abeto, oyamel, oyamal, pinabeto, sapino
328	Acahuite
329	Acalote
330	Ahuehuate, sabino, ciprés del río
331	Álamo, álamo blanco, álamo temblón, alamillo, álamo negro, chopo
332	Algodoncillo, masagna, manzanillo
333	Amapa, hormiguillo, nopa, nopotaperte
334	Amargoso, tinco
335	Arrayán, murta
336	Ayacahuite
337	Bambú
338	Barbasco
339	Bojón, calche, chacbojón
340	Borcina, tatúan
341	Cacahuananche, madre del cacao, cocoite, mataraton
342	Calaguate, jolonchón, jonote, corcho
343	Campeche, campechilla, palo de campeche, tinto
344	Canelo, lila paraíso
345	Canistel, canisthe
346	Candelilla
347	Caoba, caracolillo, cubano
348	Capulín, agüilote
349	Carbón
350	Carrizo, caneta, cisco, cañavera, tisca
351	Castaño, zaino
352	Cazahuate, patancán blanco, palo muerto
353	Cera (todo tipo)
354	Cedro
355	Ceiba, pochota, papoc, masmate, nulato, piocha, chacah, palo colorado
356	Cenceno
357	Cerón
358	Ciprés
359	Chacahuante, chacahuanate
360	Chacán, chakah
361	Chacte, cencerro, machiche, huesillo
362	Chalcahuite, chalahuite
363	Chechen, chech chech, chectén, cheche negro, kabal chechén
364	Chicozapote, chico, zapotechico, chicle
365	Chiche, chiche colorado, pelmax ballester, volador

<sup>1</sup> Las descripciones en la base de datos pueden aparecer truncadas debido a restricciones propias de los manejadores de bases de datos o programas de análisis estadístico que se usen.

(Continúa)

Código	Descripción <sup>1</sup>
366	Chijol
367	Chipilcoite, palo amarillo, guachipilin
368	Chucumpun, chucum blanco, chacum blanco, chukum
369	Chulul, granadillo
370	Cocoite (Formato D)
371	Colorín, pitol pato, chacmolche
372	Conchi
373	Condo, tronadora, trompeta, retama, palo de arco
374	Condor
375	Corcho negro, palo de chambo, palo de zope, zope
376	Conlote, constan, sombrerete
377	Coyol, cozol, ciricote, siricote, coyoles, coyolitos
378	Cuayacán, enebro
379	Cucharilla, cuchayilla
380	Cueramo
381	Cuyitatsuic, cuyta
382	Ébano
383	Encino, cuercus
384	Epazote, epazote de zorrillo
385	Eucalipto (Formato D)
386	Fresno
387	Garambullo, borracho
388	Guacamayo, hualamayo
389	Guácimo, guazuma
390	Guajillo
391	Guayabo
392	Guayacán
393	Guayaco, Guayana, vayan guayo
394	Guinole, bonolo ginolo, humole guinol, totolcan
395	Habia
396	Haya
397	Hierbabuena, yerbabuena (hierbas y plantas medicinales), gelantrina, aceitilla, tapacola, árnica
398	Horcón
399	Hule (Formato D)
400	Jaboncillo, tecón, alzapina, hojancho
401	Jaral
402	Jobillo
403	Jobo
404	Katalox, corazón azul
405	Kitanche, kimtache, xitanche, quitinchel
406	Latex
407	Leña
408	Lechuguilla
409	Linaloe, alo, aloe linalo
410	Lobo, ciruela marina
411	Luín cuerillo
412	Llite, aile, aliso
413	Llora sangre, palo sangre
414	Madroño, chiño

<sup>1</sup> Las descripciones en la base de datos pueden aparecer truncadas debido a restricciones propias de los manejadores de bases de datos o programas de análisis estadístico que se usen.

(Continúa)

Código	Descripción <sup>1</sup>
415	Machiche
416	Maluco, jagua
417	Maple
418	Mezquite, ingerto huizache
419	Monto, manto
420	Morado, moradito
421	Muchite, guamúchil, huamúchil
422	Negral
423	Nogal
424	Nopal (Formato D)
425	Ocatillo
426	Olmo
427	Otate, palo de otate
428	Palo cuate
429	Palo de agua
430	Palo de bálsamo
431	Palo de brasil
432	Palo de mujer
433	Palo de rosa
434	Palo fierro
435	Palo frío
436	Palo santo, de castilla
437	Palo tierno
438	Palma
439	Parota
440	Pasak, aceituna
441	Perlilla, raíz
442	Pimienta, pimienta gorda
443	Pingüica, manzanita
444	Pino, ocote
445	Pinzón, pinzo
446	Pirul
447	Plancha de pino
448	Popiste
449	Primavera
450	Pucte, pukjte, pukte
451	Plumajillo, plumagio
452	Quebracho, pipín rosadillo
453	Resina, brea, savia
454	Roble
455	Sauce, sauz
456	Sicomoro
457	Tabaxche, tabche, mangle negro, tabachines
458	Tarro
459	Teca
460	Tehuixtle, tehuiztle, matamuchacho, zubil boliche

<sup>1</sup> Las descripciones en la base de datos pueden aparecer truncadas debido a restricciones propias de los manejadores de bases de datos o programas de análisis estadístico que se usen.

(Continúa)

Código	Descripción <sup>1</sup>
461	Tenaza
462	Tepehualate, petehucate
463	Tepehuaje
464	Tepezcohuite
465	Tereza, limoncillo, uña de gato
466	Trompeta, guarambo, guarumo
467	Tulipán de la india, tulipán africano, cedro africano, caoba santo domingo
468	Tzalánm, zalán zalami
469	Volador, palo de zopilote, palo hediondo
470	Xuul, shuui
471	Yavito, yayito
472	Zarzafra, zarza, zarzaparrilla
473	Otros productos: hoja de plátano, plátano, mangos, zapotes, flores, raíz de zacaton ramon, shuega, calabacita, berro, quelite, piñón, xonocostle, gualumbos, aguamiel, hongos, orégano, tuna, tierra para macetas, rizomas, ciruelo, naranjas, pitaya, acacia, almendros, amapolas, tintas, musgo
FORMATO F: PESCA	
478	Abadejo
479	Abulón
480	Acamaya
481	Acosil, acosili
482	Ajolote
483	Albacora
484	Garbanzo
485	Almeja (todas las especies)
486	Anguilas
487	Angulas
488	Armado
489	Atún (todas las especies)
490	Azante
491	Bacalao
492	Bagre
493	Bandera
494	Baqueta
495	Barrilete
496	Berrugata
497	Besugo
498	Bocona
499	Bonito
500	Botete
501	Cabezona
502	Cabrilla
503	Calamares
504	Camarón (todas las especies)
505	Cangrejo
506	Caracol
507	Carito
<sup>1</sup> Las descripciones en la base de datos pueden aparecer truncadas debido a restricciones propias de los manejadores de bases de datos o programas de análisis estadístico que se usen.	

(Continúa)



Código	Descripción <sup>1</sup>
508	Catán
509	Carpa
510	Cayo de hacha
511	Cazón
512	Chac-chi
513	Charal, charales
514	Charo
515	Chema
516	Chihuil
517	Chile
518	Chimicuil
519	Chocolupa
520	Chopa
521	Chucumite
522	Cochito
523	Cocinero
524	Cojinuda
525	Cornuda
526	Constantino
527	Corvina
528	Croca
529	Cuatete
530	Cubera
531	Curvina
532	Curel
533	Dorado
534	Erizo
535	Esmedregal
536	Esponja
537	Estrella de mar, equinodermata
538	Guachinango, huachinango
539	Guapote
540	Hipocampo (caballo de mar)
541	Jaiba
542	Juile
543	Jurel
544	Langosta
545	Langostino
546	Lebroncha
547	Lenguado
548	Lisa
549	Lobina
550	Loro
551	Lubia
552	Malacapa
553	Manjua
554	Manta
555	Mantarraya

<sup>1</sup> Las descripciones en la base de datos pueden aparecer truncadas debido a restricciones propias de los manejadores de bases de datos o programas de análisis estadístico que se usen.

(Continúa)

Código	Descripción <sup>1</sup>
556	Marlín
557	Merluza
558	Mero
559	Mojarra
560	Molusco
561	Ostión
562	Paloma (Formato F)
563	Palometa
564	Pámpano
565	Papelillo
566	Pargo
567	Pata de mula
568	Pejelagarto
569	Perro
570	Pescado blanco
571	Peto
572	Pez vela o espada
573	Pierna
574	Pigua
575	Pijolin
576	Pinta
577	Popote
578	Popoyote
579	Pulpo
580	Rana
581	Rasposo
582	Ratón (Formato F)
583	Raya
584	Róbalo
585	Roncacho
586	Roneo
587	Rubina
588	Sabalote sábalo
589	Salmón (todas las especies)
590	Sardina (todas las especies)
591	Sargo (todas las especies)
592	Sierra
593	Tiburón (todas las especies), excepto cazón
594	Tilapia, pilapia
595	Tortuga (todas las especies, Formato F)
596	Trucha
597	Tuna
598	Viejita
599	Villajaiba
600	Otros productos de pesca: boquinete, ancho vela, jueche, caballas, callos, coral, delfín, payasos, vaquitas

<sup>1</sup> Las descripciones en la base de datos pueden aparecer truncadas debido a restricciones propias de los manejadores de bases de datos o programas de análisis estadístico que se usen.

(Continúa)

Código	Descripción <sup>1</sup>
<b>FORMATO E: CAZA Y CAPTURA DE ANIMALES</b>	
610	Alacranes
611	Ardillas, ardillón, tachalota
612	Armadillos
613	Aves (todas las especies), excepto palomas
614	Bobo
615	Burro
616	Chacal
617	Chapulines
618	Escamel
619	Gusanos de maguey
620	Huevina
621	Huevo de tortuga
622	Iguanas
623	Jabalí
624	Jacubo, jacú
625	Liebres, conejos
626	Mono araña, zasaguete, aullador
627	Paloma (Formato E)
628	Pulgones
629	Ratas, magueyeras, nopaleras
630	Ratón (Formato E)
631	Sandejas
632	Sigua
633	Tejón
634	Tortuga (todas las especies, Formato E)
635	Tuza
636	Venado
637	Víboras (todas las especies)
638	Otros animales: lagartos, tepezcuintles, zorrillos, mapaches, ajolotes, salamandras, arañas, ranas, hormigas
<sup>1</sup> Las descripciones en la base de datos pueden aparecer truncadas debido a restricciones propias de los manejadores de bases de datos o programas de análisis estadístico que se usen.	

2.4.9.2 Catálogo de gastos de negocios agropecuarios

Código	Descripción <sup>1</sup>
<b>Catálogo de gastos de negocios agrícolas</b>	
B00	Gasto total (suma de las claves B01 a B021)
B01	Alquiler de tierras, renta de bodegas, locales, etcétera
B02	Alquiler de maquinaria, equipo y animales
B03	Alquiler de transportes, fletes, seguros de transporte y peajes
B04	Refacciones, partes y mantenimiento de vehículos
B05	Refacciones, partes y mantenimiento de maquinaria
B06	Gasolina y diesel para maquinaria y vehículos de transporte
B07	Semillas y plantas compradas
B08	Alimento para animales de producción
B09	Riego
B10	Abono y fertilizante
B11	Insecticidas, fungicidas, herbicidas, etcétera
B12	Servicios profesionales (agrónomos, etcétera)
B13	Cuotas a organizaciones y cámaras
B14	Compra de uniformes, transporte de personal
B15	Pago a trabajadores (empleados y/o jornaleros)
B16	Prestaciones pagadas por ley (IMSS, SAR, etcétera)
B17	Otras prestaciones dadas al personal
B18	Intereses por créditos y/o préstamos (para la producción)
B19	Seguros
B20	Impuestos y derechos
B21	Otros gastos no considerados
B22	Sueldo autoasignado
<b>Catálogo de gastos de negocios de cría, explotación y productos derivados de animales</b>	
C00	Gasto total (suma de las claves C01 a C19)
C01	Alquiler de pastos
C02	Alquiler de maquinaria, equipo y animales
C03	Alquiler de transportes, fletes y seguros de transporte y peajes
C04	Refacciones, partes y mantenimiento de vehículos
C05	Refacciones, partes y mantenimiento de maquinaria
C06	Gasolina y diesel para maquinaria y vehículos de transporte
C07	Compra de animales (pollitos, cerdos, becerros, etcétera)
C08	Alimento para animales de producción
C09	Servicios profesionales (veterinario, biólogo, zootecnistas, etcétera)
C10	Vacunas y medicinas
C11	Cuotas a organizaciones y cámaras
C12	Compra de uniformes, transporte de personal
C13	Pago a trabajadores (empleados y/o jornaleros)
C14	Prestaciones pagadas por ley (IMSS, SAR, etcétera)
C15	Otras prestaciones dadas al personal
C16	Intereses por créditos y/o préstamos (para la producción)
C17	Seguros
C18	Impuestos y derechos
C19	Otros gastos no considerados
C20	Sueldo autoasignado
<sup>1</sup> Las descripciones en la base de datos pueden aparecer truncadas debido a restricciones propias de los manejadores de bases de datos o programas de análisis estadístico que se usen.	

(Continúa)

Código	Descripción <sup>1</sup>
<b>Catálogo de gastos de negocios de tala de árboles, aprovechamiento forestal y recolección de productos</b>	
D00	Gasto total (suma de las claves D01 a D19)
D01	Alquiler de maquinaria y equipo
D02	Alquiler de transportes, fletes y seguros de transporte y peajes
D03	Refacciones, partes y mantenimiento de vehículos
D04	Refacciones, partes y mantenimiento de maquinaria
D05	Gasolina y diesel para maquinaria y vehículos de transporte
D06	Compra de semillas y plantas
D07	Árboles para reforestación
D08	Abono y fertilizante
D09	Servicios profesionales (biólogo, zootecnistas, etcétera)
D10	Insecticidas, fungicidas, herbicidas, etcétera
D11	Cuotas a organizaciones y cámaras
D12	Compra de uniformes, transporte de personal
D13	Pago a trabajadores (empleados y/o jornaleros)
D14	Prestaciones pagadas por ley (IMSS, SAR, etcétera)
D15	Otras prestaciones dadas al personal
D16	Intereses por créditos y/o préstamos (para la producción)
D17	Seguros
D18	Impuestos y derechos
D19	Otros gastos no considerados
D20	Sueldo autoasignado
<b>Catálogo de gastos de negocios de caza y captura de animales</b>	
E00	Gasto total (suma de las claves E01 a E18)
E01	Alquiler de maquinaria y equipo
E02	Alquiler de transportes, fletes y seguros de transporte y peajes
E03	Refacciones, partes y mantenimiento de vehículos
E04	Refacciones, partes y mantenimiento de maquinaria
E05	Gasolina y diesel para maquinaria y vehículos de transporte
E06	Compra de carnada, trampas, balas, municiones, etcétera
E07	Alimento para animales
E08	Servicios profesionales (veterinario, biólogo, etcétera)
E09	Vacunas y medicinas
E10	Cuotas a organizaciones y cámaras
E11	Compra de uniformes, transporte de personal
E12	Pago a trabajadores (empleados y/o jornaleros)
E13	Prestaciones pagadas por ley (IMSS, SAR, etcétera)
E14	Otras prestaciones dadas al personal
E15	Intereses por créditos y/o préstamos (para la producción)
E16	Seguros
E17	Impuestos y derechos
E18	Otros gastos no considerados
E19	Sueldo autoasignado
<b>Catálogo de gastos de negocios de pesca</b>	
F00	Gasto total (suma de las claves F01 a F17)
F01	Alquiler de maquinaria y equipo
F02	Alquiler de transportes, fletes y seguros de transporte y peajes
F03	Refacciones, partes y mantenimiento de vehículos

<sup>1</sup> Las descripciones en la base de datos pueden aparecer truncadas debido a restricciones propias de los manejadores de bases de datos o programas de análisis estadístico que se usen.

(Continúa)

Código	Descripción <sup>1</sup>
F04	Refacciones, partes y mantenimiento de maquinaria
F05	Gasolina y diesel para maquinaria y vehículos de transporte
F06	Compra de cebos para pesca, hilo, anzuelos, redes, etcétera
F07	Compra de peces para reposición
F08	Servicios profesionales (veterinario, biólogo, zootecnistas, etcétera)
F09	Cuotas a organizaciones y cámaras
F10	Compra de uniformes, transporte al personal
F11	Pago a trabajadores (empleados y/o jornaleros)
F12	Prestaciones pagadas por ley (IMSS, SAR, etcétera)
F13	Otras prestaciones dadas al personal
F14	Intereses por créditos y/o préstamos (para la producción)
F15	Seguros
F16	Impuestos y derechos
F17	Otros gastos no considerados
F18	Sueldo autoasignado
<sup>1</sup> Las descripciones en la base de datos pueden aparecer truncadas debido a restricciones propias de los manejadores de bases de datos o programas de análisis estadístico que se usen.	

### 2.4.9.3 Catálogo de negocios industriales, comerciales y de servicios

Código	Descripción <sup>1</sup>
501	Renta de edificios, locales, etcétera (o parte proporcional)
502	Agua (o parte proporcional)
503	Luz (o parte proporcional)
504	Gas (o parte proporcional)
505	Teléfono (o parte proporcional)
506	Alquiler de transporte, fletes, seguros de transporte y peajes
507	Pago que hace a terceros por concepto de maquila
508	Reparación y mantenimiento de vehículos
509	Reparación y mantenimiento de maquinaria, mobiliario, equipo, establecimiento o local
510	Combustibles y gasolina para vehículos, maquinaria y equipo
511	Cuotas a organizaciones, servicios profesionales, etcétera
512	Compra de materia prima
513	Compra de mercancía o artículos para su venta
514	Compra de material
515	Compra de uniformes al personal, transporte del personal relacionado con el negocio
516	Pago de sueldos y salarios (empleados y obreros)
517	Prestaciones pagadas por ley (IMSS, SAR)
518	Otras prestaciones (vales de despensa)
519	Intereses por créditos y/o préstamos recibidos (destinados al negocio)
520	Seguros
521	Pago de impuestos, multas, licencias de operación
522	Predial (o parte proporcional)
523	Otros gastos no considerados en las categorías anteriores
601	Regalar
602	Pagar a sus trabajadores
603	Pagar una deuda que adquirió para el negocio
604	Pagar una deuda referente al hogar
701	Apoyo del gobierno federal con el compromiso de pagarlo
702	Apoyo del gobierno estatal con el compromiso de pagarlo
703	Apoyo del gobierno municipal con el compromiso de pagarlo
704	Apoyo del gobierno federal sin el compromiso de pagarlo
705	Apoyo del gobierno estatal sin el compromiso de pagarlo
706	Apoyo del gobierno municipal sin el compromiso de pagarlo
707	Apoyo de instituciones no gubernamentales con el compromiso de pagarlo
708	Apoyo de instituciones no gubernamentales sin el compromiso de pagarlo
801	Por ventas o maquilas (incluye el dinero que tomó para el hogar)
802	Por los servicios que prestó (incluye el dinero que tomó para el hogar)
900	Sueldo autoasignado
100	Valor de los productos de intercambio

<sup>1</sup> Las descripciones en la base de datos pueden aparecer truncadas debido a restricciones propias de los manejadores de bases de datos o programas de análisis estadístico que se usen.

2.4.10 Catálogo de lengua indígena

Código	Descripción <sup>1</sup>
0111	Paipai
0112	Kiliwa
0113	Cucapá
0115	Kumiai
0121	Seri
0131	Chontal de Oaxaca
0200	Chinanteco
0211	Chinanteco de Ojitlán
0212	Chinanteco de Usila
0221	Chinanteco de Quiotepec
0222	Chinanteco de Yolox
0223	Chinanteco de Sochiapan
0231	Chinanteco de Palantla
0232	Chinanteco de Valle Nacional
0241	Chinanteco de Lalana
0243	Chinanteco de Petlapa
0311	Pame
0321	Chichimeca Jonaz
0331	Otomí
0332	Mazahua
0342	Ocuilteco (Tlahuica)
0400	Zapoteco
0411	Zapoteco de Ixtlán
0412	Zapoteco Vijano
0413	Zapoteco del Rincón
0421	Zapoteco Vallista
0422	Zapoteco del Istmo
0431	Zapoteco de Cuixtla
0433	Zapoteco Sureño
0441	Chatino
0442	Papabuco
0450	Mixteco
0451	Mixteco de la Costa
0452	Mixteco de la Mixteca Alta
0453	Mixteco de la Mixteca Baja
0454	Mixteco de la Zona Mazateca
0455	Mixteco de Puebla
0461	Cuicateco
0471	Triqui
0481	Amuzgo
0482	Amuzgo de Guerrero
0483	Amuzgo de Oaxaca
0491	Mazateco
0492	Chocho (Chocholteco)
0494	Popoloca
0511	Huave
0611	Tlapaneco

<sup>1</sup> Las descripciones en la base de datos pueden aparecer truncadas debido a restricciones propias de los manejadores de bases de datos o programas de análisis estadístico que se usen.

(Continúa)



Código	Descripción <sup>1</sup>
0711	Totonaca (Totonaco)
0712	Tepehua
0800	Popolucá
0811	Mixe
0812	Popolucá de Oluta
0821	Popolucá de la Sierra
0822	Popolucá de Texistepec
0823	Zoque
0824	Ayapaneco
0911	Huasteco
0921	Lacandón
0922	Maya
0931	Chol (Ch'ol)
0932	Chontal de Tabasco
0933	Tzeltal (Tseltal)
0934	Tzotzil (Tsotsil)
0935	Tojolabal
0941	Mame (Mam)
0943	Aguacateco (Awakateko)
0961	Kanjobal (Q'anjob'al)
0971	Quiché (K'iche')
0972	Cakchiquel (Kaqchikel)
0981	Kekchi (Q'eqchi')
1011	Pima
1012	Pápago
1013	Tepehuano
1014	Tepehuano de Chihuahua (Tepehuano del norte)
1015	Tepehuano de Durango (Tepehuano del sur)
1021	Tarahumara
1022	Mayo
1023	Yaqui
1024	Guarijío
1031	Cora
1032	Huichol
1041	Náhuatl
1111	Purépecha (Tarasco)
1311	Chontal
1999	Lengua no especificada

<sup>1</sup> Las descripciones en la base de datos pueden aparecer truncadas debido a restricciones propias de los manejadores de bases de datos o programas de análisis estadístico que se usen.

2.4.11 Catálogo de entidades federativas

Código	Descripción
01	Aguascalientes
02	Baja California
03	Baja California Sur
04	Campeche
05	Coahuila de Zaragoza
06	Colima
07	Chiapas
08	Chihuahua
09	Ciudad de México
10	Durango
11	Guanajuato
12	Guerrero
13	Hidalgo
14	Jalisco
15	México
16	Michoacán de Ocampo
17	Morelos
18	Nayarit
19	Nuevo León
20	Oaxaca
21	Puebla
22	Querétaro
23	Quintana Roo
24	San Luis Potosí
25	Sinaloa
26	Sonora
27	Tabasco
28	Tamaulipas
29	Tlaxcala
30	Veracruz de Ignacio de la Llave
31	Yucatán
32	Zacatecas

## 2.4.12 Catálogo de claves por rubros de gasto

Rubros	Claves
cereales	011111, 011112, 011113, 011121, 011122, 011131, 011132, 011133, 011134, 011135, 011136, 011137, 011138, 011139, 01113A, 011140, 011150, 011191, 011192, 011193, 011194, 011195, 011196, 011912, 011995, 181113, 181156, 181171
carnes	011210, 011221, 011222, 011223, 011224, 011225, 011226, 011227, 011228, 011229, 01122A, 01122B, 01122C, 01122D, 01122F, 01122G, 01122H, 011231, 011232, 011233, 011234, 011235, 011241, 011242, 011243, 011244, 011245, 011246, 011247, 011251, 011252, 011253, 011254, 011255, 011256, 011592, 181114, 181115, 181116, 181117, 181118, 181119, 181120, 181121, 181122, 181123, 181124, 181125, 181126, 181153, 181158
pescado	011310, 011321, 011322, 011323, 011324, 011331, 011332, 011341, 011342, 011343, 011351, 011352, 011360, 011370, 181127, 181128, 181157
leche	011411, 011412, 011420, 011432, 011433, 011441, 011442, 011451, 011452, 011454, 011455, 011456, 011460, 011471, 011473, 011490, 011520, 011921, 181129, 181130, 181131, 181132
huevo	011481, 011482
aceites	011511, 011512, 011530, 011591, 011593, 181133, 181159, 181160
tuberculo	011747, 011751, 011752, 011755, 011791, 011795, 011796, 181163
verduras	011611, 011680, 011711, 011712, 011713, 011721, 011722, 011723, 011724, 011725, 011726, 011727, 011728, 011729, 01172A, 011731, 011732, 011733, 011741, 011742, 011743, 011745, 011746, 011748, 011749, 011761, 011762, 011763, 011764, 011770, 011781, 011782, 011792, 011793, 011794, 011797, 011798, 011799, 01179A, 011942, 011943, 011944, 011946, 181140, 181141, 181142, 181161, 181164, 181165, 181166, 181167
frutas	011612, 011613, 011614, 011615, 011616, 011617, 011621, 011622, 011623, 011624, 011631, 011632, 011633, 011634, 011635, 011641, 011642, 011651, 011652, 011653, 011654, 011660, 011670, 011691, 011692, 011753, 011754, 011843, 181134, 181135, 181136, 181137, 181138, 181139
azucar	011810, 011820, 011831, 011832
cafe	011851, 011852, 011853, 012201, 012202, 012203, 012301, 012302, 181155
especias	011931, 011932, 011933, 011934, 011935, 011936, 011937, 011938, 011945, 011993, 181143, 181144, 181145, 181168
otros_alim	011221, 011472, 011744, 011833, 011834, 011841, 011842, 011861, 011891, 011892, 011893, 011911, 011922, 011923, 011924, 011925, 011991, 011992, 011996, 013000, 093221, 111121, 111122, 111123, 111124, 111125, 111126, 181111, 181112, 181152, 181169, 011994
bebidas	011862, 012100, 012400, 012501, 012502, 012601, 012602, 012603, 012604, 012901, 012902, 012903, 012904, 012905, 012907, 021101, 021102, 021103, 021104, 021105, 021211, 021212, 021213, 021220, 021301, 021302, 021303, 021901, 021902, 181146, 181147, 181148, 181149, 181150, 181151, 181154, 181162, 181170
ali_fuera	111111, 111112, 111113, 111114, 111115, 111116
tabaco	023010, 023020, 023090
vestido	031100, 031211, 031212, 031213, 031214, 031215, 031216, 031217, 031218, 031219, 03121A, 03121B, 03121C, 03121D, 03121E, 03121F, 03121G, 03121H, 03121I, 03121J, 031221, 031222, 031223, 031224, 031225, 031226, 031227, 031228, 031229, 03122A, 03122B, 03122C, 03122D, 03122E, 03122F, 03122G, 03122H, 03122I, 03122J, 03122K, 03122L, 03122M, 03122N, 03122O, 031231, 031232, 031235, 031236, 031237, 031238, 031239, 03123A, 03123B, 03123C, 031420, 172111, 172112, 172113, 172114, 172115, 172116, 172117, 172118, 172119, 17211A, 17211B
calzado	032111, 032112, 032113, 032114, 032115, 032116, 032117, 032118, 032119, 032121, 032122, 032123, 032124, 032125, 032126, 032127, 032128, 032129, 032131, 032132, 032133, 032134, 032135, 032136, 032137, 032138, 032139, 03213A, 03213B, 03213C, 03213D, 032201, 032202, 056111, 172121, 172122, 172123, 172124
alquiler	041103, 041104, 041105, 041211, 041212, 041222, 046261
pred_cons	043203, 043204, 044200, 044310, 044320, 044411, 044412, 044492, 171611
agua	044110
energia	045222, 045300, 045410, 045420, 045430, 045490, 045502, 05619A, 045100, 045210, 045221
cuidados	031411, 031412, 044491, 055221, 055222, 056112, 056113, 056114, 056115, 056116, 056117, 056118, 056119, 05611A, 05611B, 05611C, 05611D, 05611E, 056192, 056193, 056194, 056195, 056196, 056197, 056198, 05619B, 05619C, 056211, 056212, 056291, 056292, 056293, 056294, 056295, 171101
utensilios	031320, 051111, 051142, 051144, 051145, 052111, 052112, 052113, 052121, 052122, 052123, 052124, 052131, 052132, 052191, 052192, 052193, 052200, 054011, 054012, 054013, 054021, 054022, 054023, 054031, 054032, 054033, 054034, 054035, 054036, 054040, 055101, 055102, 055211, 055212, 055301, 055302, 055303, 056191, 093122, 132113

(Continúa)

Rubros	Claves
enseres	043121, 043122, 051112, 051113, 051114, 051115, 051116, 051121, 051130, 051141, 051143, 051201, 053111, 053112, 053113, 053114, 053115, 053121, 053122, 053131, 053132, 053133, 053134, 053140, 053190, 053211, 053212, 053213, 053214, 053215, 053221, 053222, 053291, 053292, 053293, 053301, 053302, 053303, 055223, 081100, 173111, 173112, 173113, 173121
ambul_serv	062194, 062192, 064103, 064202, 062198, 062193, 062191, 062210, 062291, 062292, 064101, 064102, 064201, 062195, 062196, 062197, 062110, 062311, 062312, 062313, 062321, 062322
aten_hosp	063103, 063104, 063106, 063101, 063105, 063200, 063102, 121202, 121201
medic_prod	061118, 061119, 06111A, 06111B, 06111C, 06111D, 06111E, 06111G, 06111H, 06111I, 061111, 061112, 061113, 061114, 061115, 061116, 061117, 06111K, 06111L, 06111F, 06111J, 061211, 061212, 061221, 061222, 061223, 061230, 061120, 061311, 061312, 061320, 061332, 061333, 061331, 061334, 061335, 061336, 061337, 061338, 061401, 061402,
publico	073111, 073121, 073122, 073123, 073212, 073213, 073214, 073215, 073221, 073222, 073290, 073600, 181211, 181212
foraneo	072420, 072440, 073112, 073211, 073310, 073320, 073401, 073402, 073500, 074911, 074912, 091242
adqui_vehi	071110, 071120, 071200, 071300, 071401, 071402, 091210
refaccion	072110, 072121, 072122, 072131, 072132, 072133, 072301, 072304, 072305, 072307, 072308, 072309, 094210, 094220
combust	041221, 072134, 072210, 072221, 072222, 072230, 072240, 072302, 072303, 072306, 072412
comunica	074110, 074120, 074920, 081200, 083103, 083104, 083201, 083302, 083303, 083990, 083101, 083102, 083202, 083301, 083401, 083402, 083403, 083404, 083405
educacion	072431, 073230, 081322, 094611, 094623, 097111, 097408, 101011, 101012, 101013, 101014, 101015, 101021, 101022, 101023, 101024, 101025, 102001, 102002, 102003, 102004, 102005, 103001, 103002, 103003, 103004, 103005, 104011, 104012, 104013, 104014, 104015, 104016, 104017, 104018, 104019, 10401A, 105010, 105091, 105092, 105093, 112030, 133011, 133012, 133013, 133014, 171319, 174111, 174112, 174113, 174114, 174115, 031241, 031242, 031243, 031244, 031245
esparci	081502, 081503, 082003, 083921, 083922, 083923, 094312, 094612, 094613, 094615, 094616, 094622, 094624, 094625, 094630, 094700, 095201, 095202, 095204, 095205, 095206, 096101, 096102, 096103, 096104, 096105, 096201, 096202, 096901, 096903, 096904, 097112, 097113, 097191, 097192, 097193, 097194, 097210, 097220, 097301, 097302, 097401, 097402, 097403, 097404, 097405, 097406, 097407, 083924, 051122, 081311, 081312, 081313, 081321, 081323, 081324, 081325, 081401, 081402, 081403, 081404, 081405, 081406, 081407, 081408, 081409, 08140A, 081501, 081505, 081910, 081920, 082001, 082002, 083501, 083502, 091111, 091112, 091113, 091114, 091121, 091122, 091130, 091220, 091230, 091241, 091243, 091290, 092111, 092112, 092113, 092114, 092115, 092116, 092117, 092118, 092121, 092122, 092211, 092212, 092213, 092220, 093110, 093121, 093123, 093210, 093222, 094100, 094311, 094320, 094400, 094501, 094502, 094621, 095100, 096300, 096902
paq_turist	092131, 096905, 096906, 098001, 098002, 098003, 098004, 112011, 112014, 112020
cuida_pers	131111, 131112, 131113, 131120, 131201, 131202, 131203, 131204, 131205, 131206, 131207, 131208, 13120A, 13120B, 13120C, 13120D, 13120E, 13120F, 13120G, 13120H, 13120I, 13120J, 13120K, 13120L, 13120M, 13120N, 131311, 131312, 131313, 131321, 131322, 131323, 131209, 132916, 139010
acces_pers	031311, 031312, 031313, 031314, 031316, 132111, 132112, 132120, 132200, 132911, 132912, 132913, 132914, 132915, 132917, 132918, 132919, 13291B, 132921, 132922
otros_gas	171612, 171613, 133021, 133022, 024000, 031315, 044120, 112012, 112013, 112090, 121101, 121102, 121300, 121411, 121412, 121420, 121900, 122100, 122990, 13291A, 133091, 133092, 139091, 139092, 139094, 139096, 173411, 173414
transf_gas	072432, 122200, 122910, 133030, 139020, 139093, 173412, 173413, 173415, 173416, 173417, T901, T902, T903, T904, T905, T906, T907, T908, T909, T910, T911, T912, T913, T914, T915
cuota_viv	173527
material	043111, 043112, 056199, 173133, 173135
servicio	043201, 043202, 051202, 051203, 173134, 173136
deposito	173511
prest_terc	173512
pago_tarje	173513
deudas	173514
balance	173526
otras_erog	173515, 173516, 173517, 173518, 173519, 173520, 173521, 173522, 173523, 173524, 173525, T916
estim_alqu	046262, 046263, 046264, 046265, 046266
ero_nm	043111, 043112, 043201, 043202, 051202, 051203, 056199, 173133, 173134, 173135, 173136, 173511, 173512, 173513, 173514, 173515, 173516, 173517, 173518, 173519, 173520, 173521, 173522, 173523, 173524, 173525, 173526