Encuesta Nacional de Ocupación y Empleo (ENOE)

Resultados de enero de 2023

Marzo de 2023

LA ENOE, INFORMACIÓN DE INTERÉS NACIONAL

La ENOE como Información de Interés Nacional fue interrumpida por la pandemia desde abril de 2020 y se retoma su levantamiento regular a partir de enero de 2023.

En el periodo de 2018 a 2022, el INEGI realizó consultas públicas y análisis de impacto sobre cambios metodológicos en la ENOE, para su implementación:

- La incorporación de las preguntas de migración y de lugar de trabajo.
- La actualización de las clasificaciones de parentescos, carreras, actividades económicas, ocupaciones y geográficas.
- La aplicación de entrevistas telefónicas en la recolección de la información.

Por tanto, se da por concluido el programa estadístico emergente ENOE^{N,} la difusión de sus resultados concluyó con las cifras de diciembre de 2022.

Características generales

OBJETIVO GENERAL

- Generar **información estadística sobre las características ocupacionales de la población** de 15 y más años, así como de variables demográficas y económicas para el **análisis de la fuerza de trabajo**.

    - **Monitorear el mercado laboral** y apoyar la toma de decisiones, el diseño y seguimiento de las **políticas laborales**.

CARACTERÍSTICAS METODOLÓGICAS

Característica	Descripción
Población objetivo	Población de 12 y más años
Método de recolección	Entrevista cara a cara y telefónica
Unidades de observación	Los hogares y residentes habituales de las viviendas particulares
Tamaño de la muestra	41 770 viviendas particulares
Alcance de resultados	Nacional
Periodo de levantamiento	Del 2 de enero al 3 de febrero de 2023

MARCO CONCEPTUAL

Principales resultados en enero de 2023

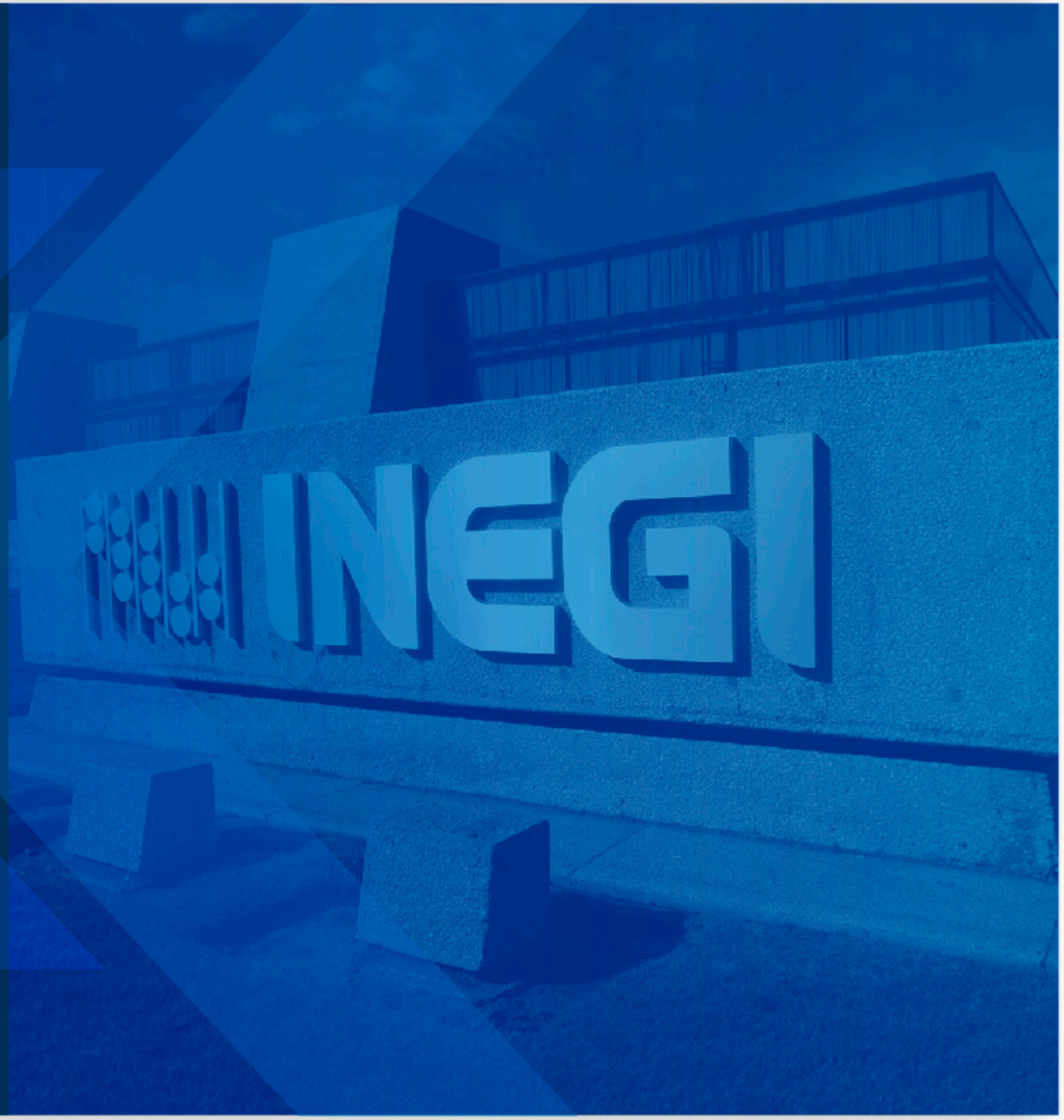

Nota: Los porcentajes parciales pueden no sumar el 100%, las cifras parciales pueden no sumar el total y las diferencias porcentuales, pueden no ser exactas debido al redondeo.

FUERZA DE TRABAJO EN ENERO DE 2023

Las personas económicamente activas (PEA) son las que participan en el mercado laboral, ya sea como ocupadas o en búsqueda de trabajo.

Las personas no económicamente activas (PNEA) no están ocupadas, ni buscan trabajo, aún cuando tengan disposición por trabajar o no.

INEGI

* ENOE^{N} enero 2022.

Tasa de participación en la fuerza laboral
(Porcentaje de la población de 15 y más años)

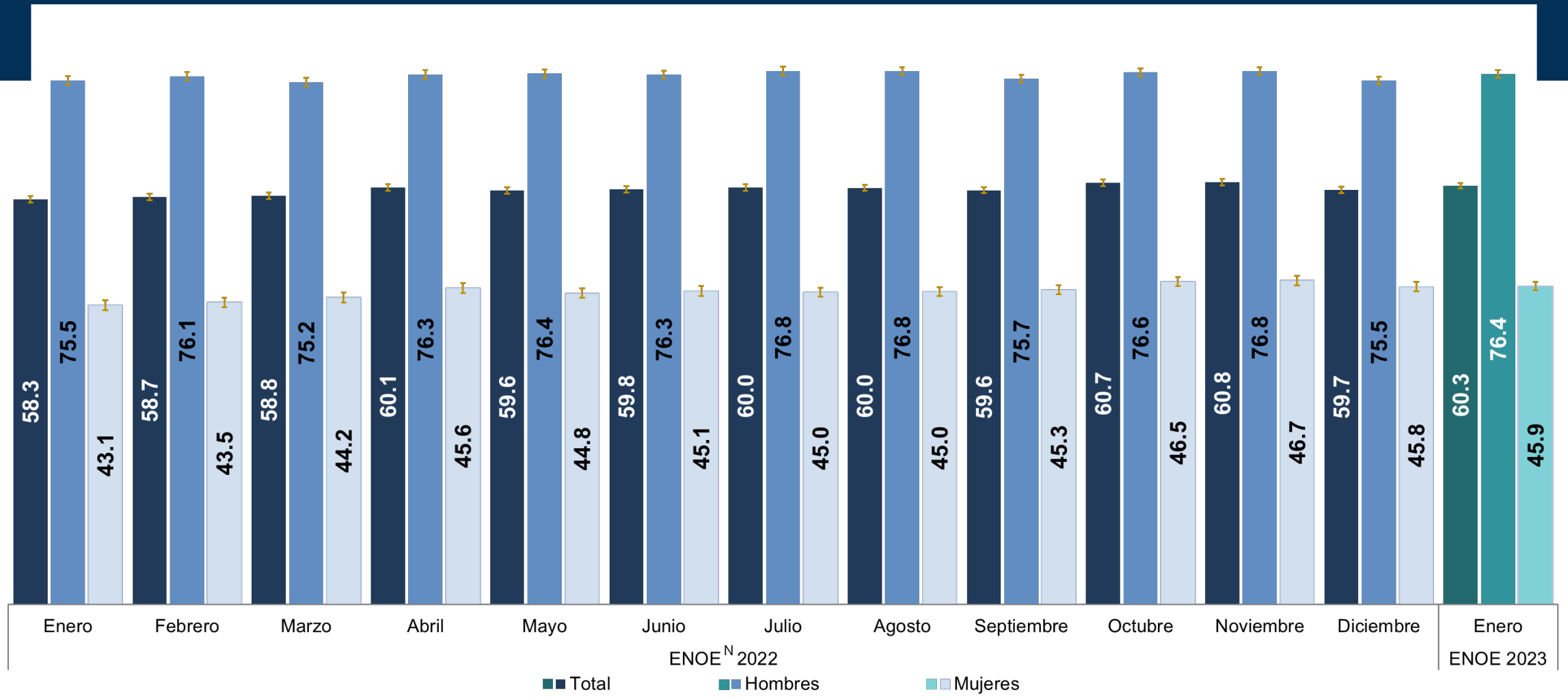

* Intervalo de confianza (90%): Hombres [75.9, 76.9] Mujeres [45.2, 46.5].

La **tasa de participación** es el porcentaje de personas de 15 y más años, económicamente activas.

Población de 15 y más años por condición de ocupación e inactividad

(Millones de personas)

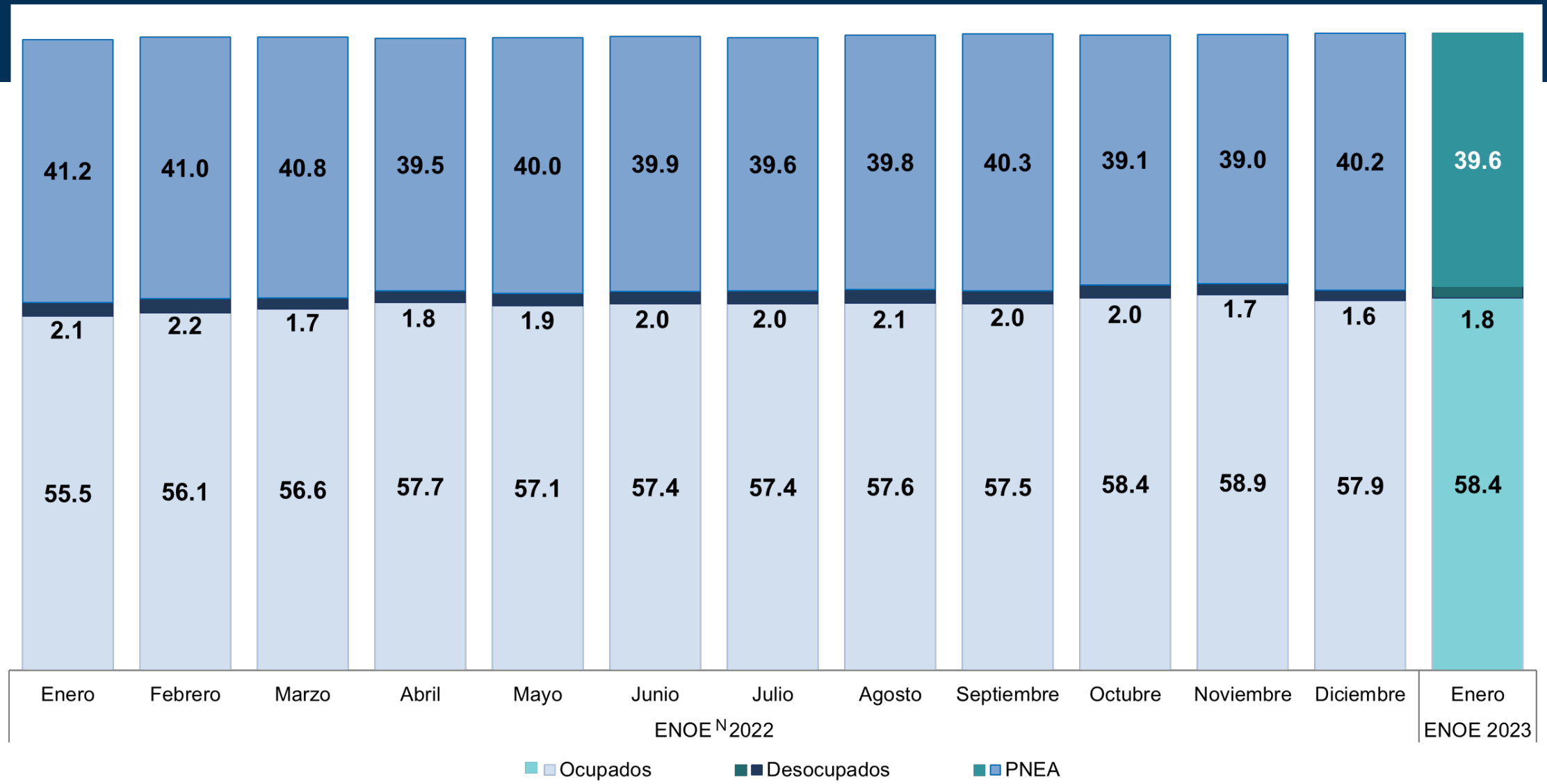

* Intervalo de confianza (90%): PEA [59.4, 60.9].

Población No Económicamente Activa por condición de disponibilidad para trabajar

(Millones de personas)

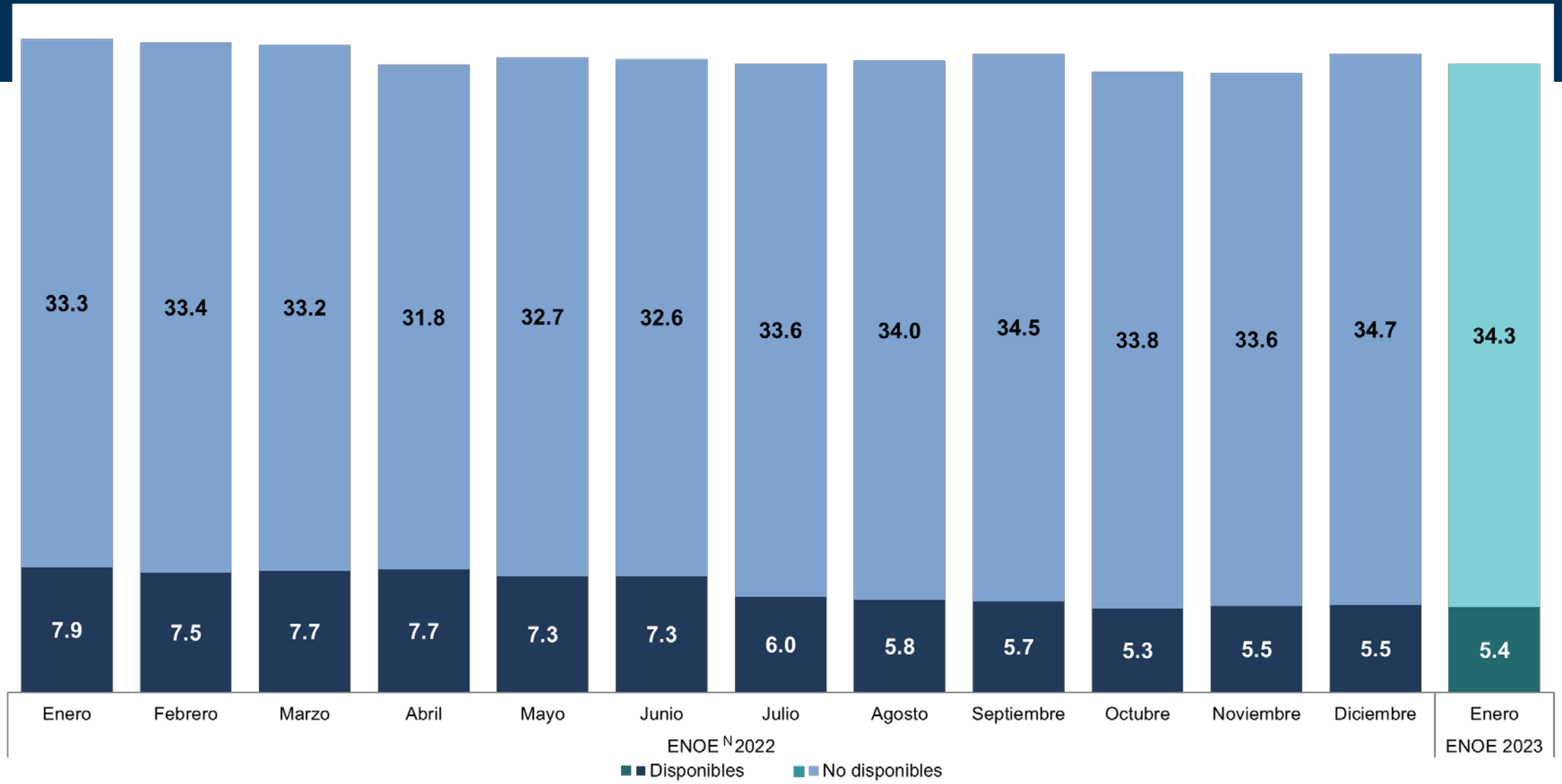

* Intervalo de confianza (90%): Disponibles [5.1, 5.6].

Tasa de desocupación abierta

(Porcentaje de la Población Económicamente Activa)

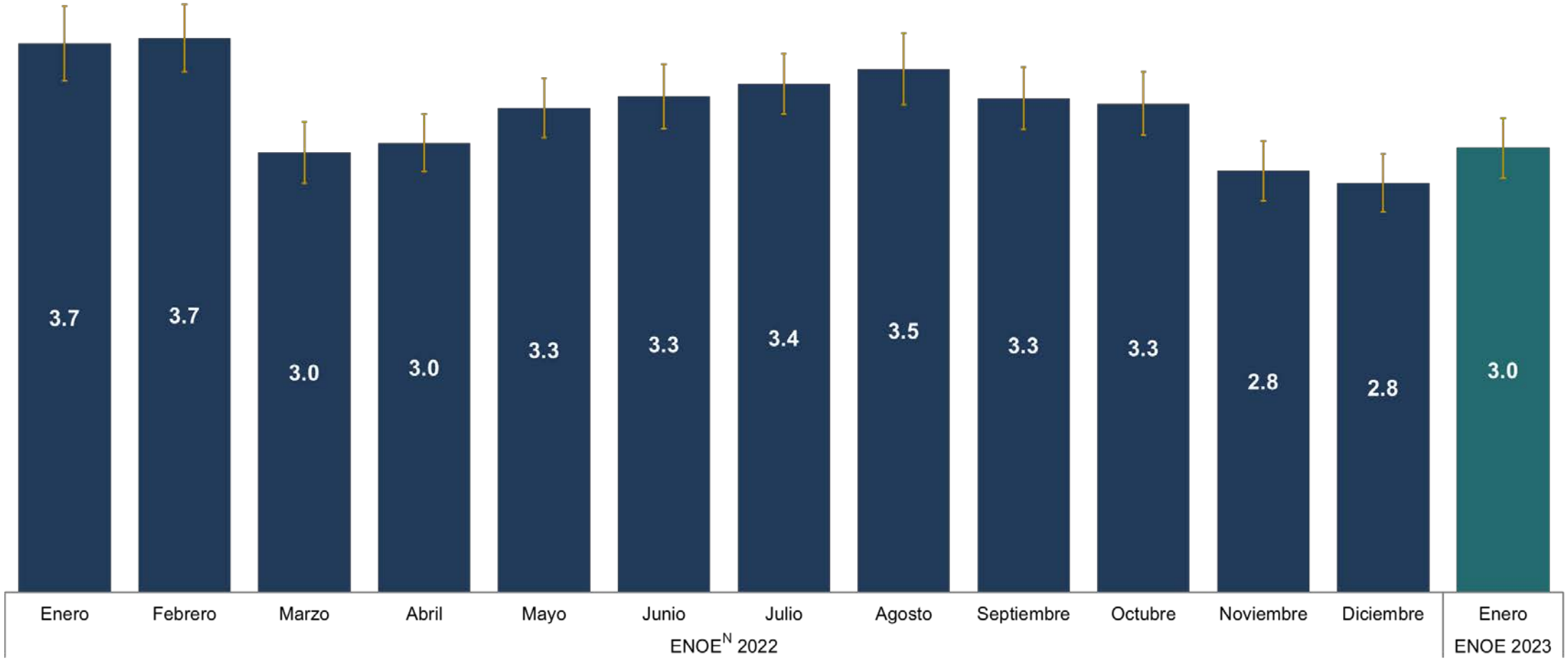

* Intervalo de confianza (90%): Hombres [2.8, 3.3]; Mujeres [2.6, 3.2].

La **desocupación abierta** es la población que se encuentra sin trabajar, está buscando trabajo y disponible para trabajar.

Población ocupada por condición de subocupación

(Millones de personas)

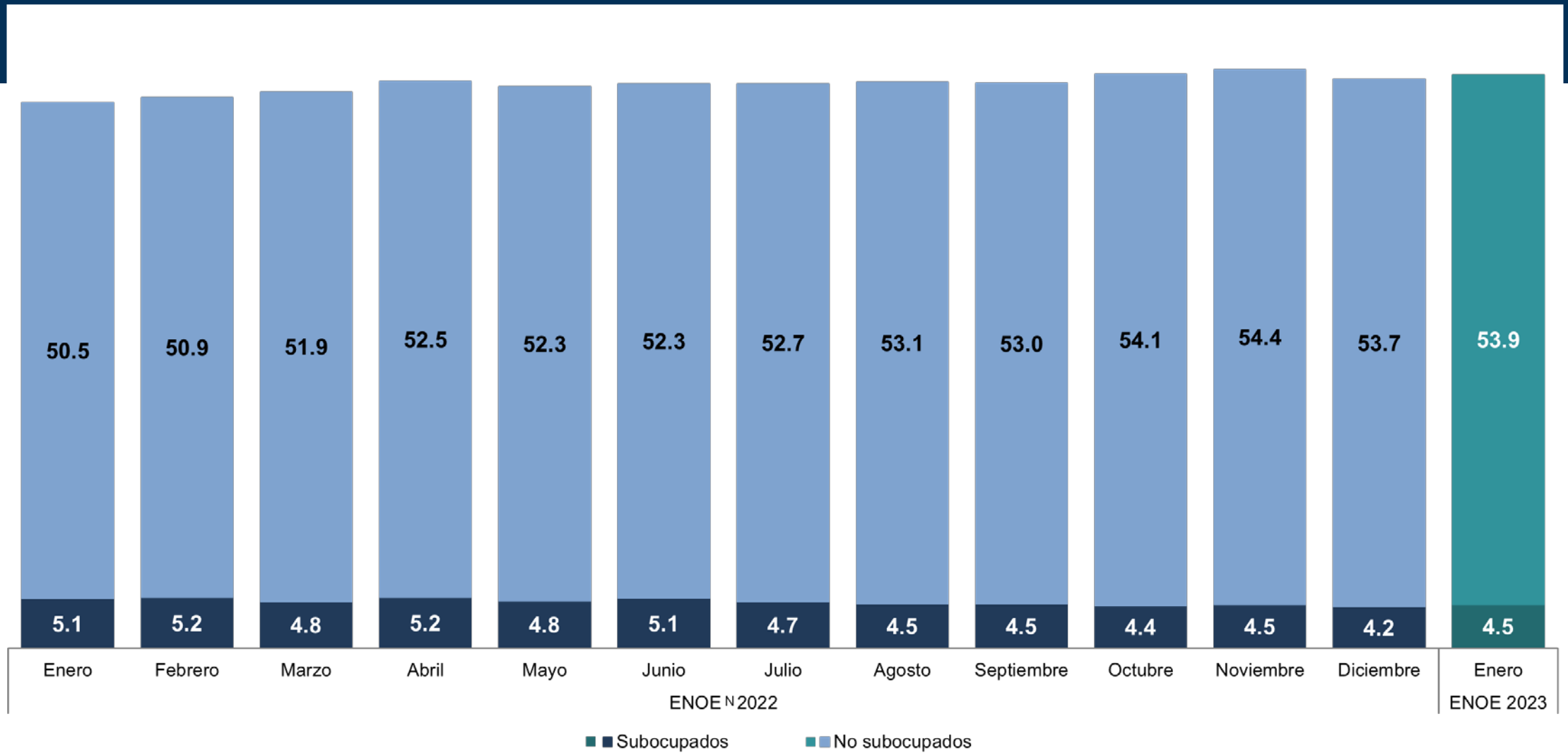

* Intervalo de confianza (90%): Subocupados [4.3, 4.7].

Tasa de subocupación

(Porcentaje de la población ocupada)

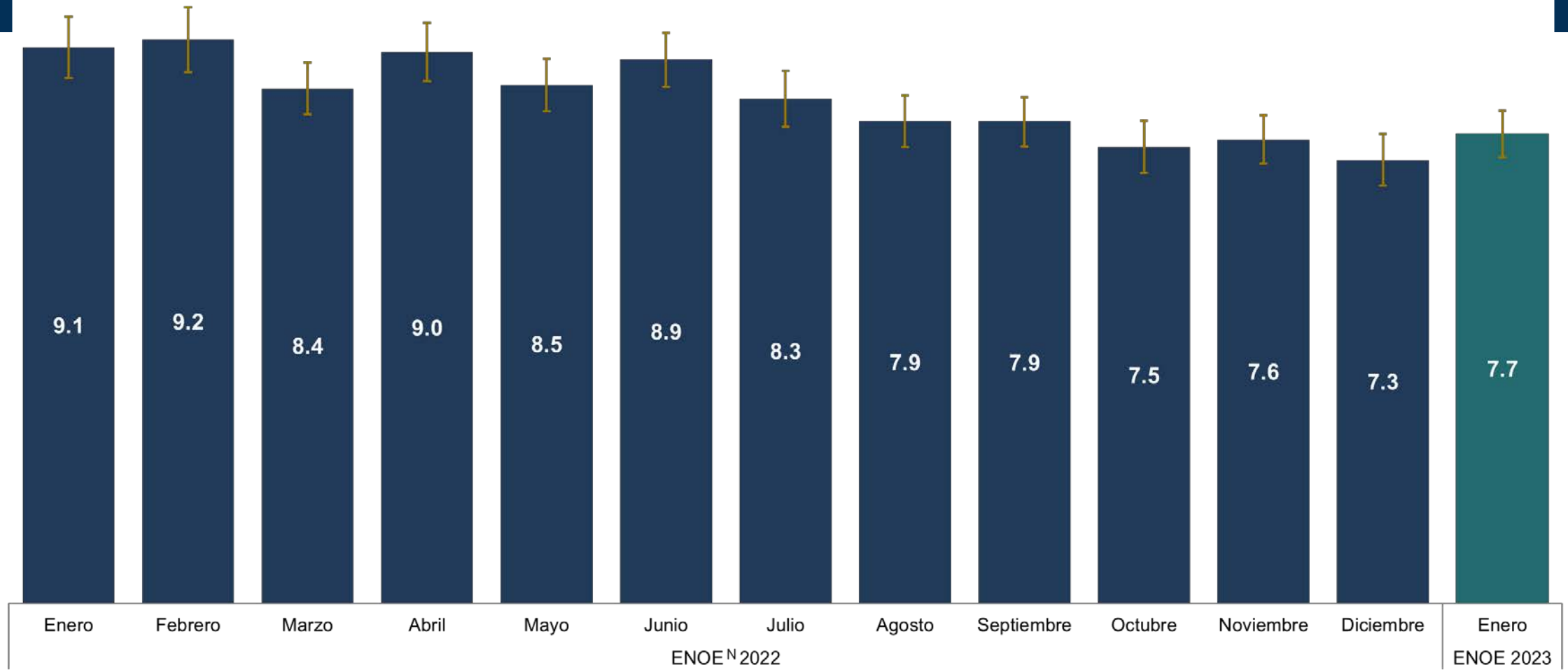

* Intervalo de confianza (90%): Hombres [7.6, 8.6]; Mujeres [6.6, 7.5].

Tasa de subutilización de la fuerza de trabajo

(Porcentaje de la fuerza de trabajo ampliada)

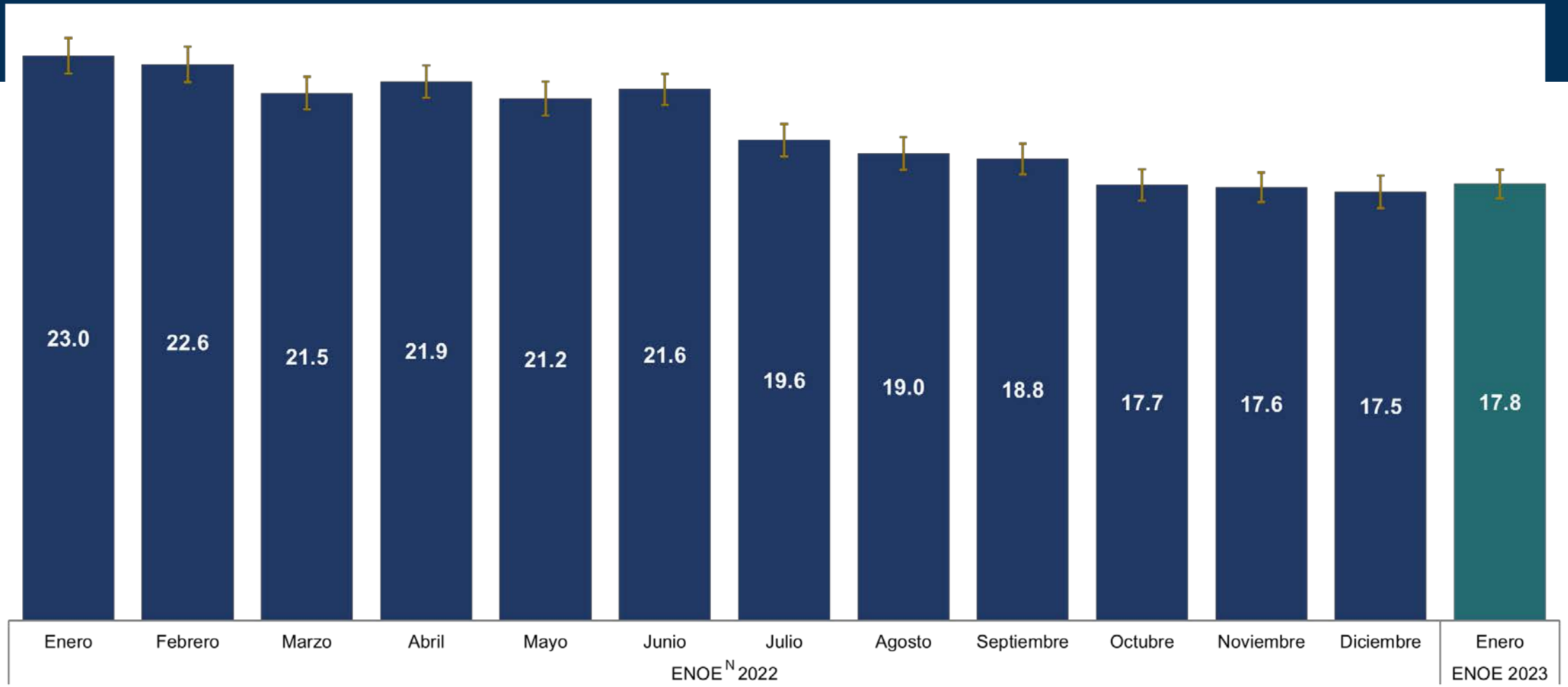

* La fuerza de trabajo ampliada es la suma de la PEA y la PNEA disponible para trabajar.

Porcentaje que representan los desocupados, los subocupados y no económicamente activos disponibles para trabajar respecto a la fuerza de trabajo ampliada*.

Población ocupada por condición de ausencia temporal

(Millones de personas)

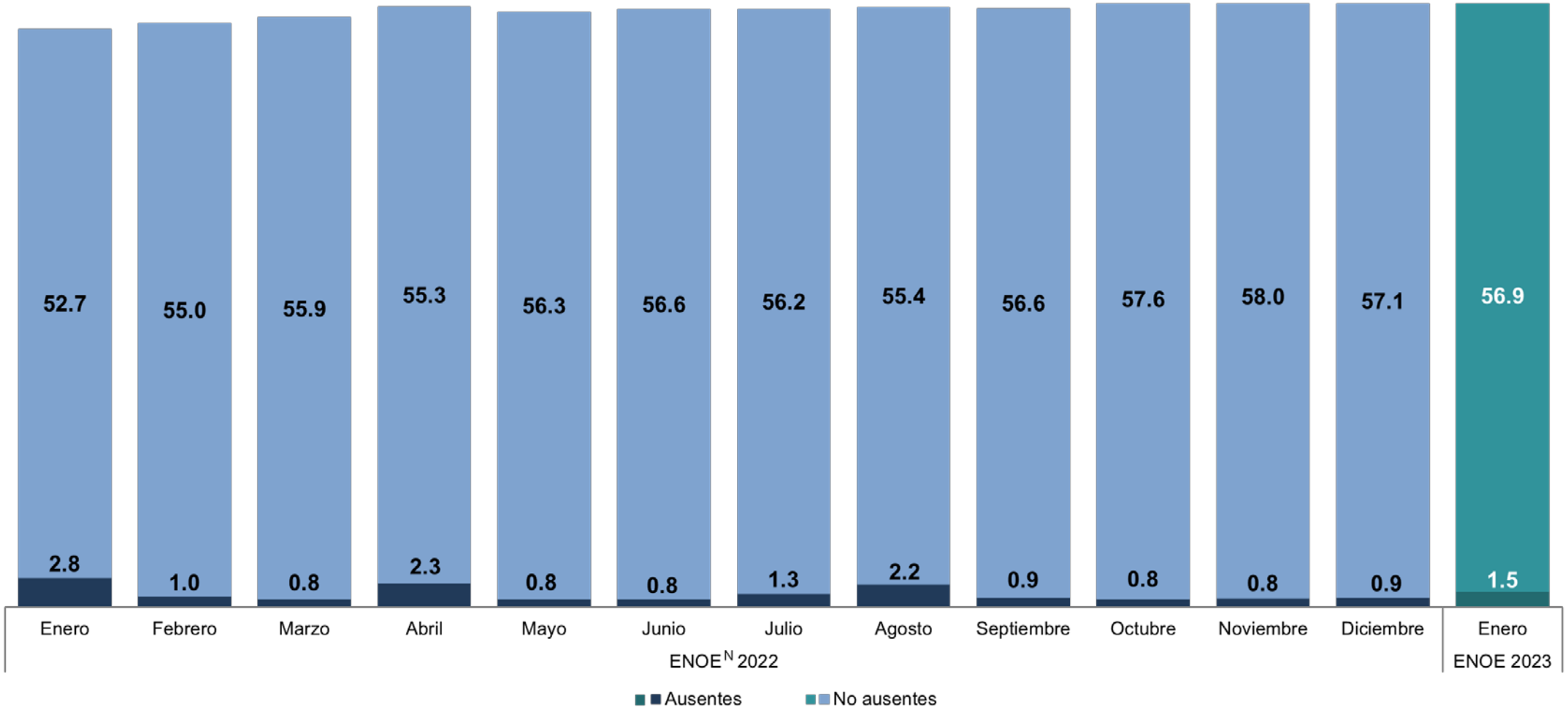

* Intervalo de confianza (90%): Ausentes [1.4, 1.6].

Población ocupada por posición en la ocupación

(Millones de personas)

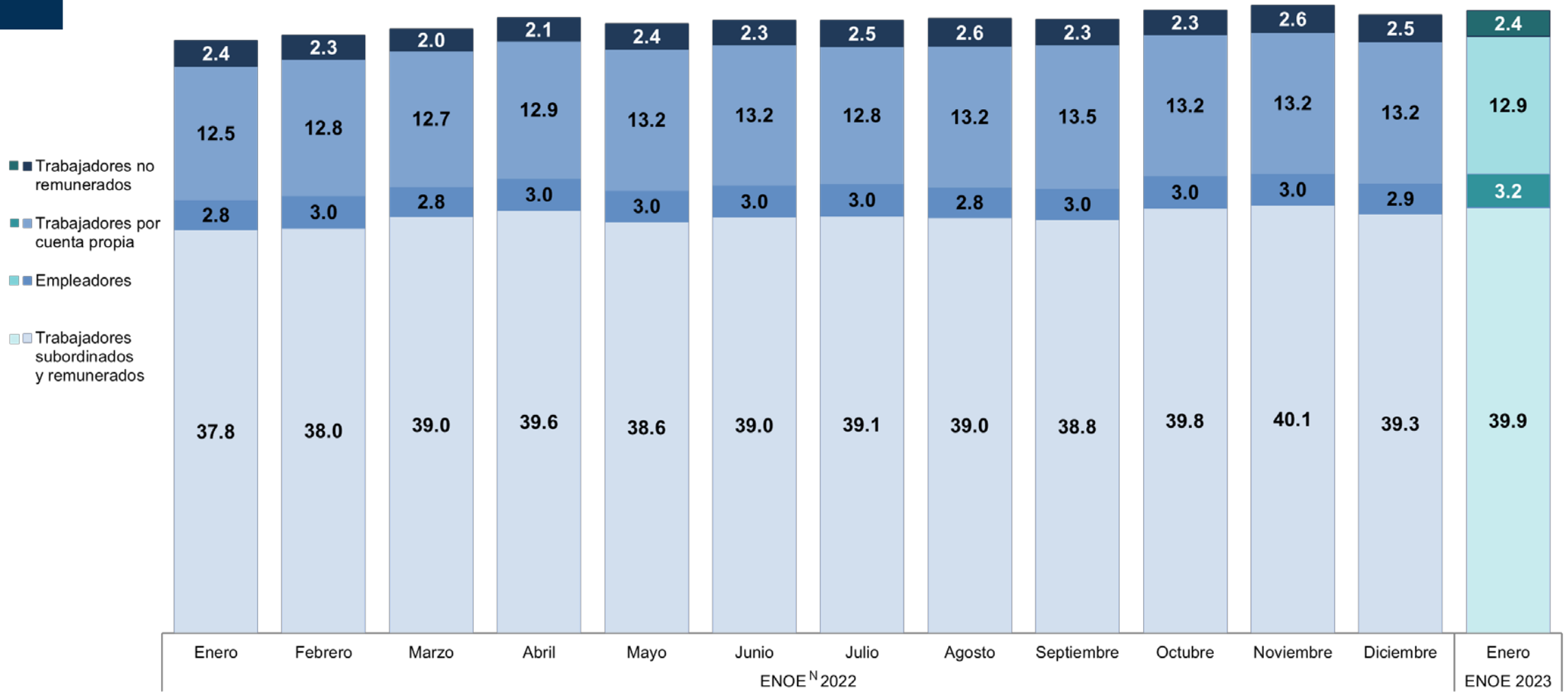

* Intervalo de confianza (90%): Trabajadores subordinados y remunerados [39.2, 40.5].

Población ocupada no agropecuaria por tamaño de la unidad económica

(Millones de personas)

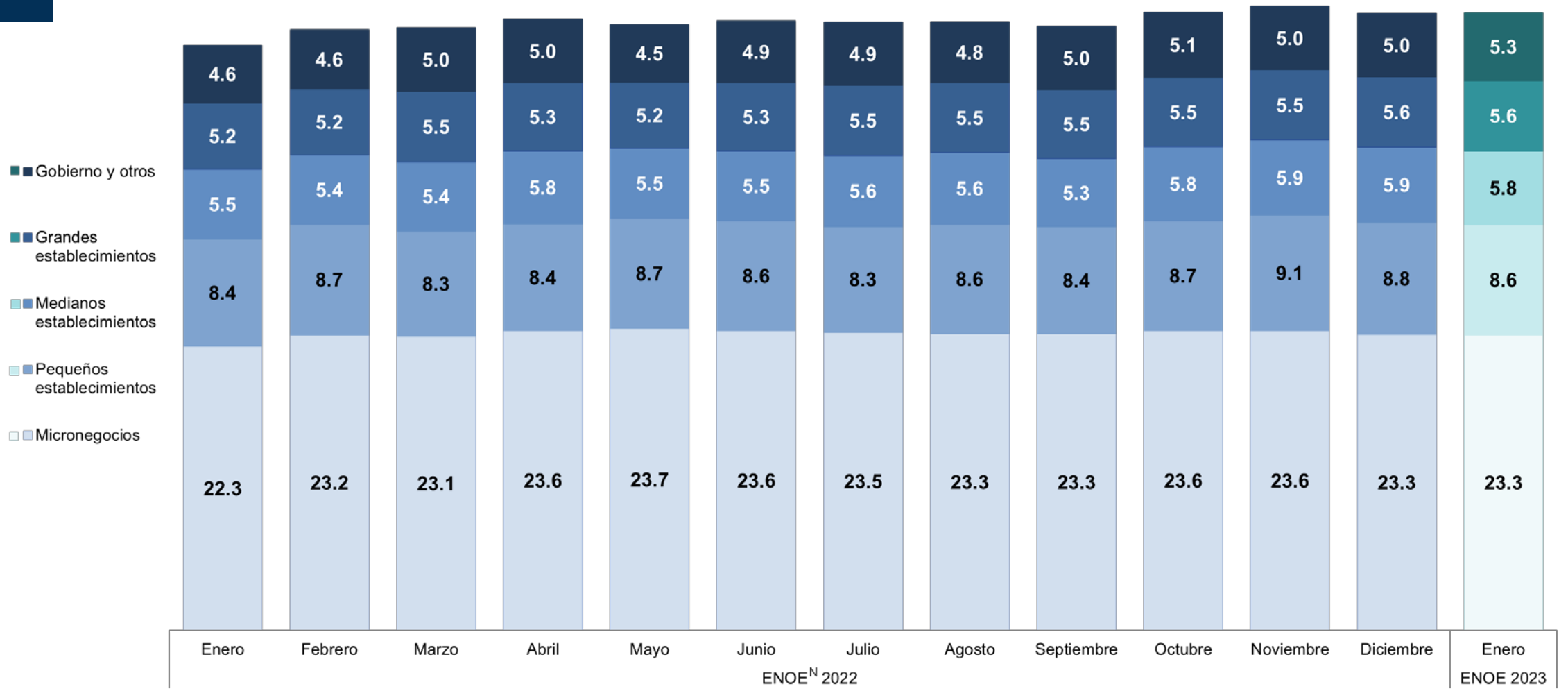

* Intervalo de confianza (90%): Micronegocios [22.7, 23.8].

Tasa de informalidad laboral 1

(Porcentaje de la población ocupada)

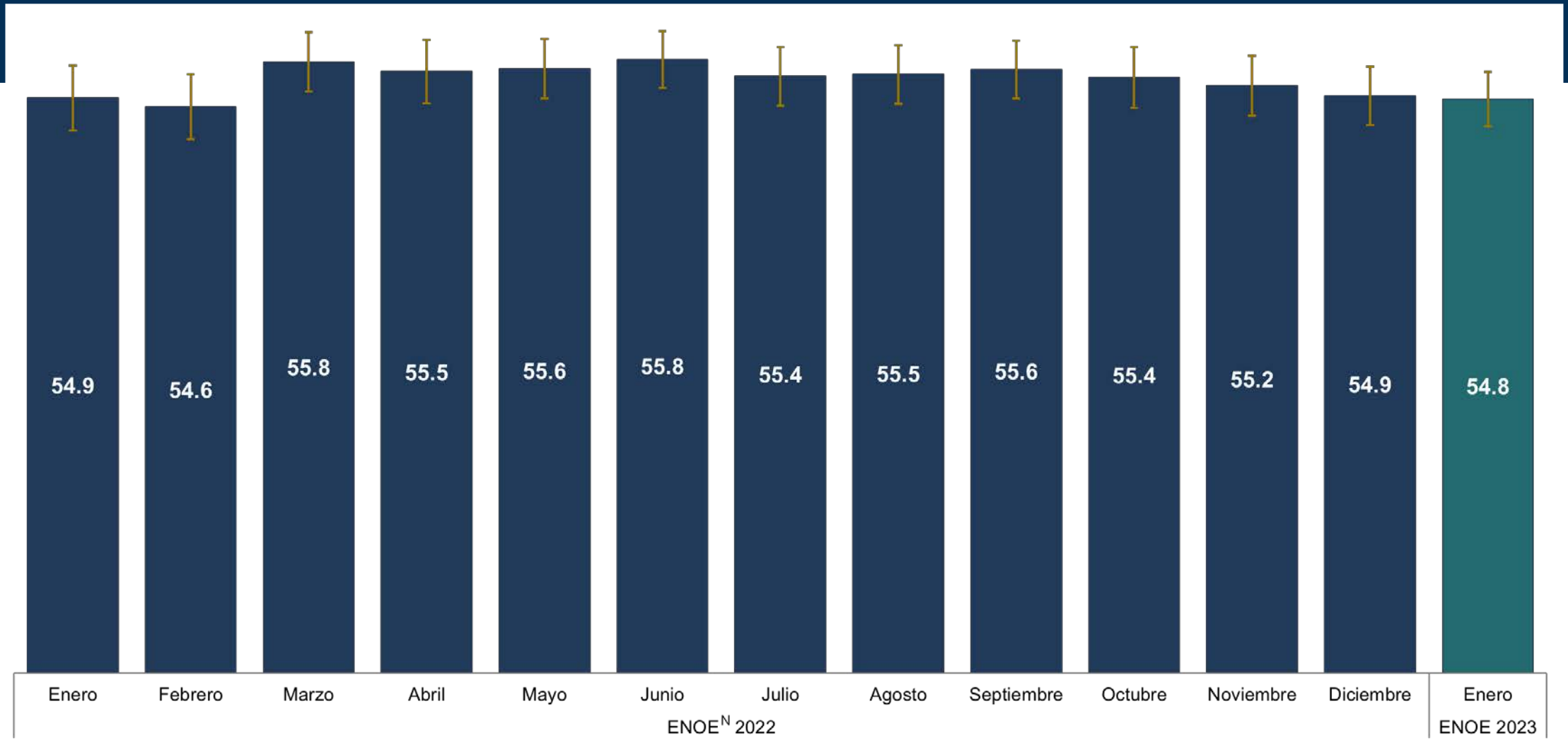

* Intervalo de confianza (90%): Hombres [53.5, 55.0]; Mujeres [54.7, 56.6].

Tasa de ocupación en el sector informal 1

(Porcentaje de la población ocupada)

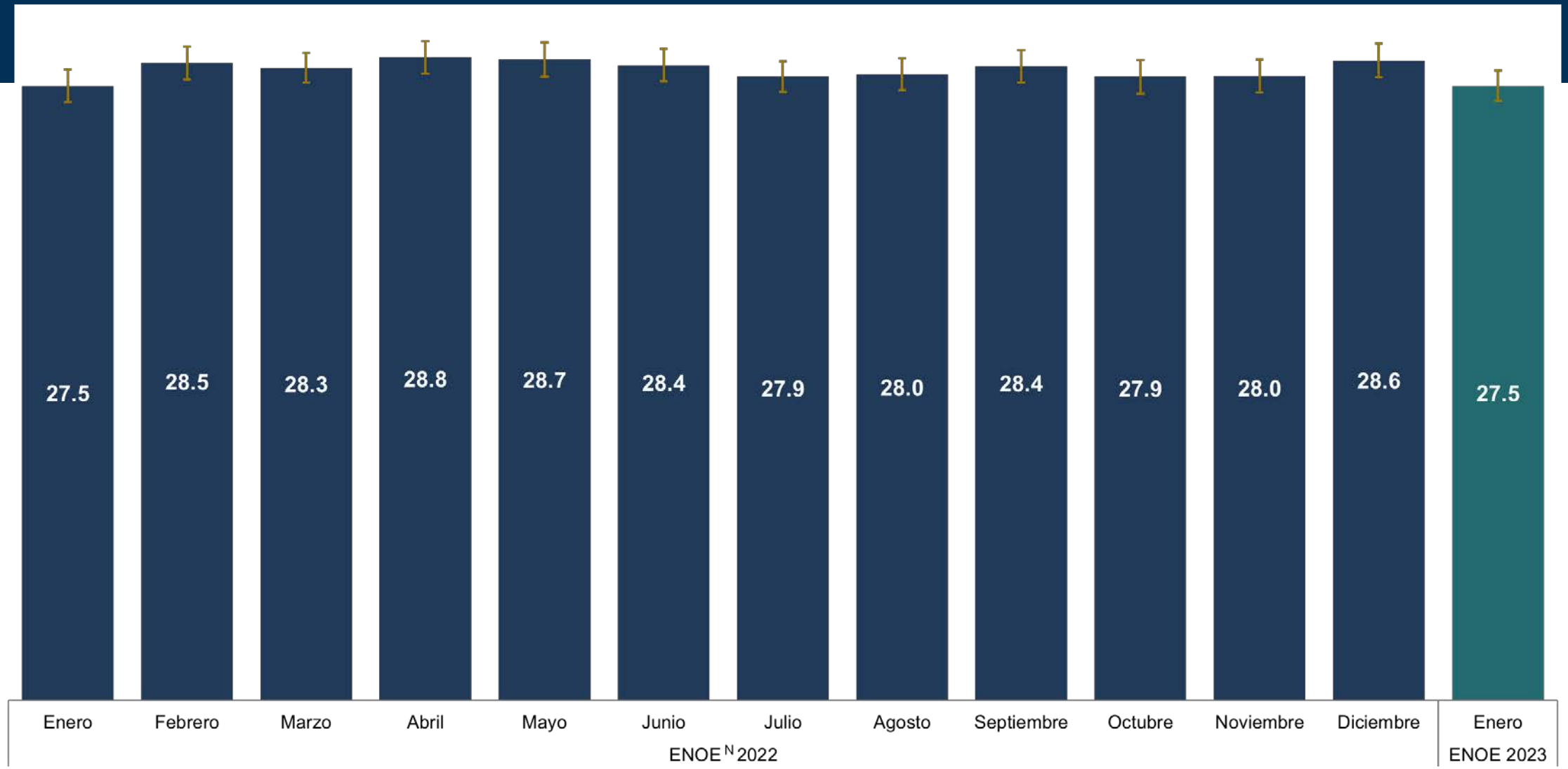

* Intervalo de confianza (90%): Hombres [26.1, 27.6]; Mujeres [27.6, 29.4].

Población ocupada por horas trabajadas semanales
(Millones de personas)

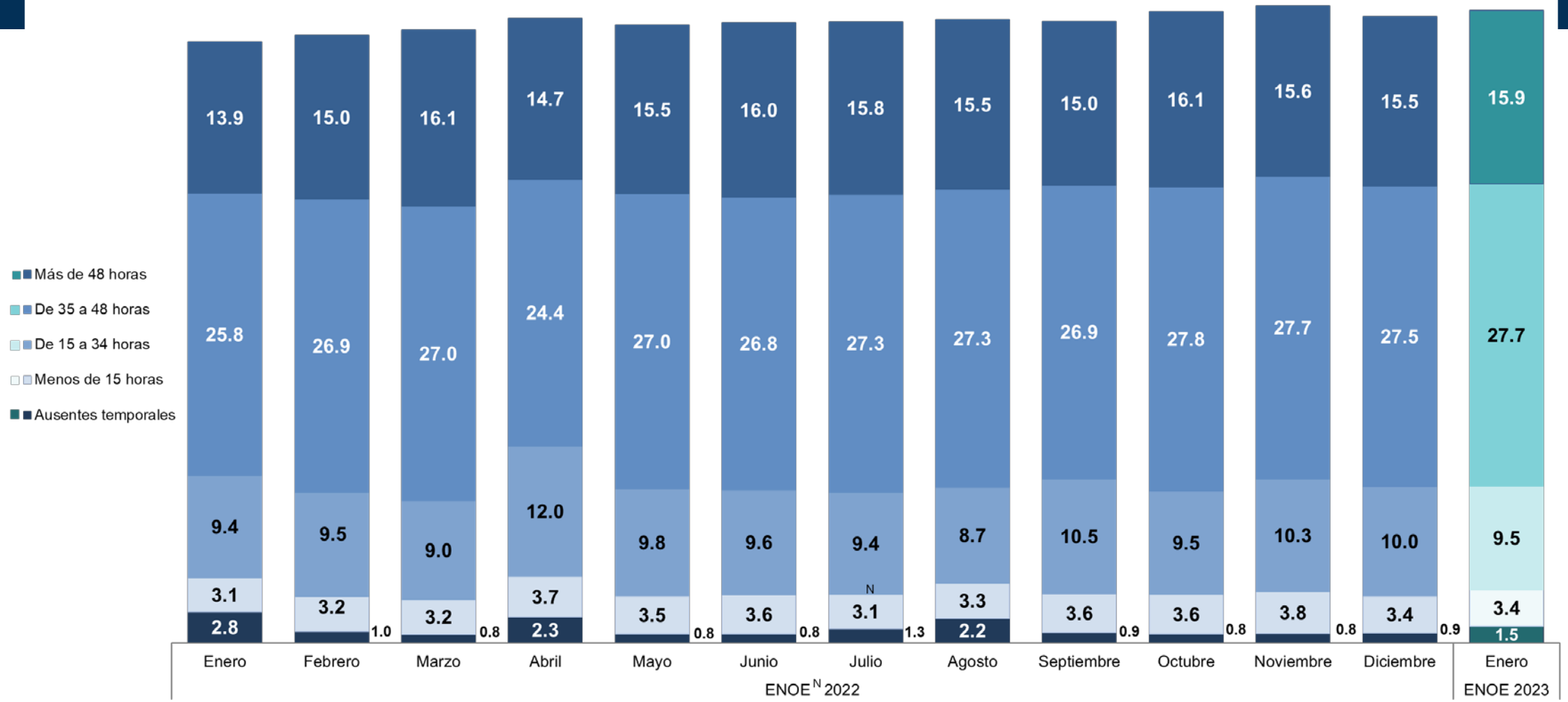

Nota: El no especificado de jornada de trabajo en diciembre fue de 0.5 millones de personas.

PRINCIPALES CAMBIOS

Los resultados más relevantes en enero de 2023 respecto al mismo mes del año anterior son:

- Aumentó de 2.5 millones de la Población Económicamente Activa (PEA), al pasar de 57.7 millones a 60.2 millones.
- La población ocupada se incrementó en 2.9 millones, al aumentar de 55.5 millones a 58.4 millones.
- La población ocupada que trabaja más de 48 horas semanales, aumentó en 2 millones, al pasar de 13.9 millones a 15.9 millones.
- Incrementó de 2.1 millones de trabajadores subordinados y remunerados, al pasar de 37.8 millones a 39.9 millones.
- El número de personas que trabajaban en micronegocios aumentó en un millón, al incrementarse de 22.3 millones a 23.3 millones.
- La población ocupada formal aumentó 1.3 millones, al pasar de 25.1 millones a 26.4 millones.
- La población subocupada disminuyó en 568 mil personas al pasar de 5.1 millones a 4.5 millones.

Conociendo
México

800 111 46 34
www.inegi.org.mx
atencion.usuarios@inegi.org.mx

INEGI Informa