

ENVIPE

Encuesta Nacional de Victimización y Percepción sobre Seguridad Pública

2023

Estructura de la base de datos



Presentación

El **Instituto Nacional de Estadística y Geografía (INEGI)** presenta la Estructura de la base de datos de la Encuesta Nacional de Victimización y Percepción sobre Seguridad Pública (ENVIPE) 2023. El propósito de esta encuesta es proporcionar a la sociedad en general, elementos para la toma de decisiones de política pública en los temas de relacionados al fenómeno de victimización.

La ENVIPE se realiza en el marco del Subsistema Nacional de Información de Gobierno, Seguridad Pública e Impartición de Justicia (SNIGSPIJ) para generar información con representatividad a nivel nacional y estatal que permita realizar estimaciones de la incidencia delictiva, las características del delito, las víctimas y el contexto de la victimización. Asimismo, se busca obtener información sobre la percepción de la seguridad pública, así como la percepción sobre el desempeño y experiencias con las instituciones a cargo de la seguridad pública y la justicia.

El presente documento se organiza en 3 capítulos, los cuales cubren los requerimientos establecidos por el INEGI para este tipo de materiales. Dichos requerimientos se detallan en los *Lineamientos para el Desarrollo y Publicación de Productos del Instituto Nacional de Estadística y Geografía* vigentes.

El primer apartado ofrece un panorama de las categorías que comprende la información capturada por la ENVIPE 2023 con su correspondiente descripción, incluyendo la unidad de análisis y los factores de expansión, así como el modelo que se genera con la relación de variables que integran cada categoría. Por su parte, el segundo apartado detalla la cantidad de variables de las categorías y su vinculación. Por último, el tercer apartado proporciona más información sobre la longitud y tipo de las variables componentes de cada categoría, así como la descripción de la pregunta del cuestionario, si es el caso.

Índice

1. Características de la base de datos de la ENVIPE 2023	1
1.1 Objetivo	1
1.2 Estructura de la base de datos	1
1.2.1 Tablas (archivos de datos)	1
1.2.2 Unidad de análisis	1
1.2.3 Factor de expansión	2
1.2.4 Relación entre tablas	2
1.3 Modelo Entidad-Relación	3
2. Contenido de la base de datos de la ENVIPE 2023	5
2.1 Descripción de las tablas	5
3. Diccionario de datos de la base de datos por tabla	7

1. Características de la base de datos de la ENVIPE 2023

1.1 Objetivo

La base de datos de la ENVIPE 2023 tiene como objetivo dar respuesta a los requerimientos de aquellos usuarios especializados, con un interés particular en el estudio de los microdatos, permitiendo un análisis más detallado de los temas y secciones que aborda la encuesta, como son la percepción de la seguridad pública, el desempeño institucional, la victimización en el hogar y la victimización personal. Adicionalmente, con esta base de datos se puede indagar en las características del delito con mayor profundidad, por ejemplo, la hora del delito, el número de delincuentes que participaron en la comisión del delito, la portación de armas por parte de los delincuentes al momento del delito, así como las características sobre la denuncia del delito ante las autoridades, entre otras.

1.2 Estructura de la base de datos

1.2.1 Tablas (archivos de datos)

La base de datos de la ENVIPE 2023 consiste en 6 tablas en las que se distribuye la información asociada a las características de la vivienda, la información-sociodemográfica relacionada con los integrantes del hogar, y los datos asociados con la percepción de la seguridad pública, el desempeño institucional y la victimización en el hogar o a nivel personal. A continuación, se enlistan las tablas y la información en cada una de ellas.

Tabla de la vivienda seleccionada (TVivienda)

Esta tabla contiene las características de las viviendas que fueron captadas por la carátula del cuestionario, así como el recuento de los residentes de la vivienda y el número de hogares, es decir, las secciones I y II del cuestionario principal.

Tabla del hogar (THogar)

Esta tabla contiene el resultado de la entrevista, el renglón del informante elegido, el factor hogar y otras características del hogar.

Tabla de residentes del hogar (TSDem)

Esta tabla contiene las características sociodemográficas de los integrantes del hogar, esto corresponde a la sección III del cuestionario principal.

Tabla de percepción sobre seguridad y desempeño institucional (TPer_Vic1)

Esta tabla contiene información relacionada con la percepción sobre seguridad pública en el ámbito geográfico del informante, las conductas antisociales en su entorno inmediato y los cambios de hábitos por temor a ser víctima de la delincuencia en 2022. Asimismo, se presenta información relacionada con el desempeño de las autoridades y la confianza en las mismas. Es decir, esta tabla comprende las secciones IV y V del cuestionario principal.

Tabla de percepción sobre seguridad, desempeño institucional y victimización (TPer_Vic2)

En esta tabla se concentra la información relacionada con la victimización en el hogar y la victimización personal; en particular, se indaga en los delitos de alto impacto vividos por el hogar (secuestro, desaparición forzada u homicidio) o por el informante seleccionado. La tabla comprende las secciones VI y VII del cuestionario principal.

Tabla del módulo sobre victimización (TMod_Vic)

La tabla incluye información sobre los delitos de los que fue víctima la persona elegida y su hogar durante el año de referencia, es decir, durante 2022.

1.2.2 Unidad de análisis

La encuesta está diseñada para recoger información de la población de 18 años y más. Dicha información se proporciona por el informante seleccionado, a partir de la cuarta sección del cuestionario principal.

1.2.3 Factor de expansión

La ENVIPE 2023 cuenta con ocho factores de expansión. El primero está asociado a la vivienda (FAC_VIV), el segundo corresponde a los hogares (FAC_HOG); el tercero está relacionado con las personas de 18 años y más (FAC_ELE) y el cuarto expande cada delito captado en el módulo sobre victimización (FAC_DEL). Además, debido al interés para obtener estimaciones sobre determinados indicadores de la ENVIPE 2023 en ciudades o áreas metropolitanas, se han añadido el factor vivienda de área metropolitana (FAC_VIV_AM), el factor hogar de área metropolitana (FAC_HOG_AM), el factor de personas elegidas en el área metropolitana (FAC_ELE_AM) y el factor delito del área metropolitana (FAC_DEL_AM). Estos cuatro factores son análogos a los asociados a los hogares, pero ajustados a las 33 áreas metropolitanas que se detallan en la tabla posterior.

En el tercer capítulo de este documento se extiende la información de las áreas metropolitanas.

Código	Área metropolitana
01	Ciudad de México
02	Guadalajara
03	Monterrey
04	Puebla
05	León
06	La Laguna
07	San Luis Potosí
08	Mérida
09	Chihuahua
10	Tampico
12	Veracruz
13	Acapulco
14	Aguascalientes
15	Morelia
16	Toluca
17	Saltillo
18	Villahermosa
19	Tuxtla Gutiérrez
21	Frontera Tijuana
24	Culiacán
25	Hermosillo
26	Durango
27	Tepic
28	Campeche
29	Cuernavaca
31	Oaxaca
32	Zacatecas
33	Colima

36	Querétaro
39	Tlaxcala
40	La Paz
41	Cancún
43	Pachuca

1.2.4 Relación entre tablas

La información de la ENVIPE 2023 tiene diferentes formas de relación entre las tablas donde esta se encuentra distribuida. La tabla TVivienda se relaciona con la tabla THogar a través de la llave primaria formada por los campos:

UPM + VIV_SEL

La descripción de estos campos es la siguiente:

UPM	Número asociado a la Muestra Maestra del Marco Nacional de Viviendas 2012
VIV_SEL	Vivienda seleccionada

Las tablas THogar y TSDem están asociadas a través de la llave primaria formada por los campos:

UPM + VIV_SEL + HOGAR

La descripción de estos campos es la siguiente:

UPM	Número asociado a la Muestra Maestra del Marco Nacional de Viviendas 2012
VIV_SEL	Vivienda seleccionada
HOGAR	Número de Hogar

Por último, las tablas TPer_Vic1, TPer_Vic2 y TMod_Vic están relacionadas con la tabla TSDem a través de la llave primaria formada por los campos:

UPM + VIV_SEL + HOGAR + R_SEL

La descripción de estos campos es la siguiente:

UPM	Número asociado a la Muestra Maestra del Marco Nacional de Viviendas 2012
VIV_SEL	Vivienda seleccionada
HOGAR	Número de Hogar
R_SEL	Renglón de la persona seleccionada

Nota: El campo R_SEL en la tabla TSDem se identifica con la variable N_REN.

Los tipos de relación entre tablas se pueden hacer de una a una o de una a varias. Enseguida, se ilustran las relaciones entre las tablas de la ENVIPE 2023, mediante el modelo entidad-relación.

1.3 Modelo Entidad-Relación

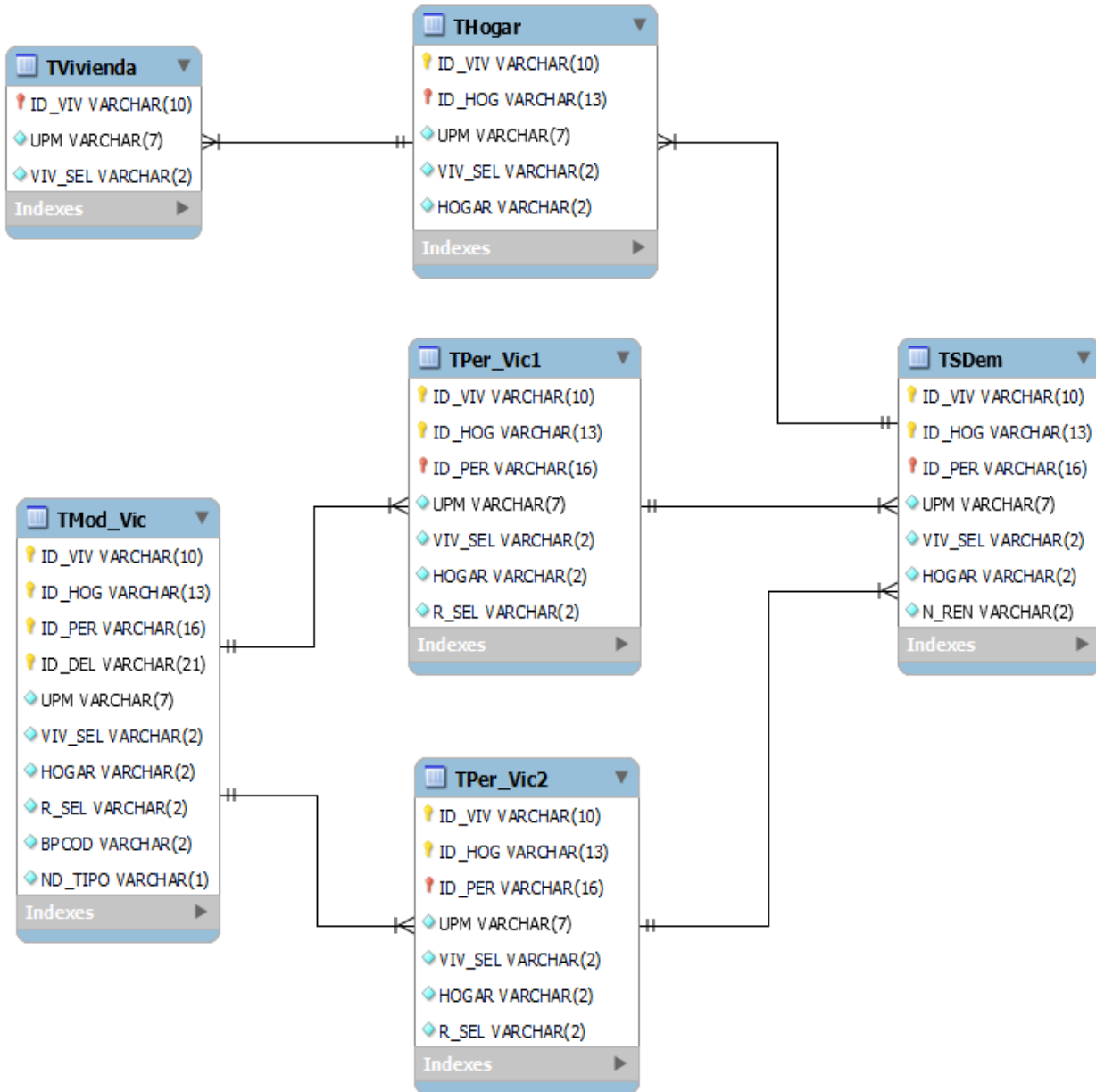

2. Contenido de la base de datos de la ENVIPE 2023

En este capítulo se expone el contenido de la base de datos de la ENVIPE 2023. De forma general, se describe el contenido de cada tabla, se especifica el número de variables que la componen, así como las variables llave que la relacionan con las demás tablas.

2.1 Descripción de las tablas

TVivienda

Contenido	Características de las viviendas seleccionadas, sus integrantes y los hogares que las conforman.
Número de variables	20
Llave primaria	UPM, VIV_SEL

THogar

Contenido	Características de los hogares que componen la vivienda seleccionada.
Número de variables	18
Llave foránea	UPM, VIV_SEL
Llave primaria	UPM, VIV_SEL, HOGAR

TSDem

Contenido	Características sociodemográficas correspondientes a los integrantes del hogar.
Número de variables	26
Llave foránea	UPM, VIV_SEL, HOGAR
Llave primaria	UPM, VIV_SEL, HOGAR, N_REN

TPer_Vic1

Contenido	Variables correspondientes a la percepción de seguridad pública y el desempeño institucional.
Número de variables	182
Llave foránea	UPM, VIV_SEL, HOGAR, R_SEL
Llave primaria	UPM, VIV_SEL, HOGAR, R_SEL

TPer_Vic2

Contenido	Características correspondientes a la victimización en el hogar y personal.
Número de variables	149
Llave foránea	UPM, VIV_SEL, HOGAR, R_SEL
Llave primaria	UPM, VIV_SEL, HOGAR, R_SEL

TMod_Vic

Contenido	Características correspondientes a los delitos captados por el módulo sobre victimización.
Número de variables	129
Llave foránea	UPM, VIV_SEL, HOGAR, R_SEL
Llave primaria	UPM, VIV_SEL, HOGAR, R_SEL, BPCOD, ND_TIPO

3. Diccionario de datos de la base de datos por tabla

A continuación, se presenta el diccionario de datos de la base de datos por tabla, el cual incluye la descripción correspondiente de cada variable y el tipo de dicha variable. También, se especifica el rango de valores que toma cada variable, su longitud y, en su caso, la pregunta del cuestionario a la que hace referencia. Finalmente, se añade el catálogo de Áreas Metropolitanas incluyendo las localidades, los municipios, así como las entidades que las conforman.

Tabla TVivienda

Llave

Cons.	Pregunta	Mnemónico	Tipo	Códigos válidos	Concepto	Long.
(1)	(2)	(3)	(4)	(5)	(6)	(7)
1	Identificador de la vivienda					
		ID_VIV	Alfanumérico	0100001.01,....,3299999.99		10
2	Unidad primaria de muestreo					
		UPM	Numérico	0100001,....,3299999		7
3	Vivienda seleccionada					
		VIV_SEL	Numérico	01,....,99		2

DATOS DE IDENTIFICACIÓN

Cons.	Pregunta	Mnemónico	Tipo	Códigos válidos	Concepto	Long.
(1)	(2)	(3)	(4)	(5)	(6)	(7)
4	Área Metropolitana					
		AREAM	Numérico	01	Ciudad de México	2
				02	Guadalajara	
				03	Monterrey	
				04	Puebla	
				05	León	
				06	La Laguna	
				07	San Luis Potosí	
				08	Mérida	
				09	Chihuahua	
				10	Tampico	
				12	Veracruz	
				13	Acapulco	
				14	Aguascalientes	
				15	Morelia	

(Continúa)

				16	Toluca	
				17	Saltillo	
				18	Villahermosa	
				19	Tuxtla Gutiérrez	
				21	Frontera Tijuana	
				24	Culiacán	
				25	Hermosillo	
				26	Durango	
				27	Tepic	
				28	Campeche	
				29	Cuernavaca	
				31	Oaxaca	
				32	Zacatecas	
				33	Colima	
				36	Querétaro	
				39	Tlaxcala	
				40	La Paz	
				41	Cancún	
				43	Pachuca	
				b	blanco	
	Clave de la Entidad					
5		CVE_ENT	Carácter	01,...,32	Clave de la entidad	2
	Nombre de la Entidad					
6		NOM_ENT	Texto		Nombre	250
	Clave del Municipio					
7		CVE_MUN	Carácter	001,...,570	Clave del municipio	3
	Nombre del Municipio					
8		NOM_MUN	Texto		Nombre	250

Último resultado de la vivienda

Cons.	Pregunta	Mnemónico	Tipo	Códigos válidos	Concepto	Long.
(1)	(2)	(3)	(4)	(5)	(6)	(7)
9	Resultado de la visita a la vivienda					
		RESULT_V	Numérico	01	Entrevista completa con victimización	2
				02	Entrevista completa sin victimización	
				03	Entrevista sin información de la persona elegida	
				04	Entrevista incompleta	

SECCIÓN I. TIPO DE VIVIENDA

Cons.	Pregunta	Mnemónico	Tipo	Códigos válidos	Concepto	Long.
(1)	(2)	(3)	(4)	(5)	(6)	(7)
10	1.1 IDENTIFIQUE LA CLASE DE VIVIENDA PARTICULAR					
		AP1_1	Numérico	1	Casa independiente	1
				2	Departamento en edificio	
				3	Vivienda en vecindad	
				4	Vivienda en cuarto de azotea	
			5	Local no construido para habitación		
11	1.2 IDENTIFIQUE SI LA VIVIENDA TIENE ALGUNA BARRERA FÍSICA, COMO CASETA DE VIGILANCIA, PUERTAS CON O SIN INTERCOMUNICACIÓN DE AUDIO O VIDEO, PORTERO U OTRA CONDICIÓN QUE LE IMPIDA LLEGAR DE FORMA DIRECTA A LA PUERTA DE LA VIVIENDA					
		AP1_2	Numérico	1	Sí existe	1
			2	No existe		

SECCIÓN II. HOGARES Y RESIDENTES EN LA VIVIENDA

Cons.	Pregunta	Mnemónico	Tipo	Códigos válidos	Concepto	Long.
(1)	(2)	(3)	(4)	(5)	(6)	(7)
12	2.1 ¿Cuántas personas viven normalmente en esta vivienda, contando a los niños chiquitos y a los ancianos? (Incluya a los trabajadores domésticos que vivan aquí)					
		AP2_1	Numérico	01,...,99	Personas	2
13	2.2 ¿Todas las personas que viven en esta vivienda comparten un mismo gasto para comer?					
		AP2_2	Numérico	1	Sí	1
				2	No	
14	2.3 Entonces, ¿cuántos hogares o grupos de personas tienen gasto separado para comer, contando el de usted?					
		AP2_3	Numérico	02,...,06	Hogares	2
				b	blanco	
15	Total de Hogares con información en la vivienda					
		NAP2_3	Numérico	01,...,06	Hogares	2

Campos empleados para el diseño muestral

Cons.	Pregunta	Mnemónico	Tipo	Códigos válidos	Concepto	Long.
(1)	(2)	(3)	(4)	(5)	(6)	(7)
16	Factor vivienda					
		FAC_VIV	Numérico	000001,...,999999	Ponderador que se utiliza para estimar resultados de las preguntas que se refieren a las viviendas y la población en general.	6

(Continúa)

9

17	Factor vivienda de área metropolitana				
		FAC_VIV_AM	Numérico	000001,....,999999	Ponderador que se utiliza para estimar resultados de las preguntas que se refieren a las viviendas y la población en general, ajustado para las 33 áreas metropolitanas.
18	Dominio				
		DOMINIO	Alfanumérico	U C R	Urbano Complemento urbano Rural
19	Estrato de diseño				
		EST_DIS	Alfanumérico	001,....,607	Estrato de diseño muestral
20	UPM				
		UPM_DIS	Alfanumérico	0000001,....,9999999	Unidad primaria de muestreo

Tabla THogar

Llave

Cons.	Pregunta	Mnemónico	Tipo	Códigos válidos	Concepto	Long.
(1)	(2)	(3)	(4)	(5)	(6)	(7)
1	Identificador de la vivienda					
		ID_VIV	Alfanumérico	0100001.01,....,3299999.99		10
2	Identificador del hogar					
		ID_HOG	Alfanumérico	0100001.01.01,....,3299999.99.99		13
3	Unidad primaria de muestreo					
		UPM	Numérico	0100001,....,3299999		7
4	Vivienda seleccionada					
		VIV_SEL	Numérico	01,....,99		2
5	Control del hogar					
		HOGAR	Numérico	01,....,06		2
6	Resultado de la visita al hogar					
		RESUL_H	Alfanumérico	A B C D	Entrevista completa con victimización Entrevista completa sin victimización Entrevista pendiente del seleccionado(a) Entrevista incompleta o sin información	1

Número de renglón del (la) informante						
7		N_INF	Numérico	01, ..., 30 b	Renglón del informante blanco	2
Número de renglón de la persona seleccionada						
8		R_SEL	Numérico	01, ..., 30	Renglón del seleccionado	2
Clave de la Entidad						
9		CVE_ENT	Carácter	01, ..., 32	Clave de la entidad	2
Nombre de la Entidad						
10		NOM_ENT	Texto		Nombre	250
Clave del Municipio						
11		CVE_MUN	Carácter	001, ..., 570	Clave del municipio	3
Nombre del Municipio						
12		NOM_MUN	Texto		Nombre	250
Total de personas en el hogar						
13		TOT_PER	Numérico	01, ..., 30	Personas en el hogar	2

Campos empleados para el diseño muestral

Cons.	Pregunta	Mnemónico	Tipo	Códigos válidos	Concepto	Long.
(1)	(2)	(3)	(4)	(5)	(6)	(7)
Factor hogar						
14		FAC_HOG	Numérico	000001, ..., 999999	Ponderador que se utiliza para estimar resultados de las preguntas que se refieren a los hogares y la población en general.	6
Factor hogar de área metropolitana						
15		FAC_HOG_AM	Numérico	000001, ..., 999999	Ponderador que se utiliza para estimar resultados de las preguntas que se refieren a los hogares y la población en general, ajustado para las 33 áreas metropolitanas.	6
Dominio						
16		DOMINIO	Alfanumérico	U C R	Urbano Complemento urbano Rural	1
Estrato de diseño						
17		EST_DIS	Alfanumérico	001, ..., 607	Estrato de diseño muestral	3
UPM						
18		UPM_DIS	Alfanumérico	0000001, ..., 9999999	Unidad primaria de muestreo	7

Tabla TSDem

Llave

Cons.	Pregunta	Mnemónico	Tipo	Códigos válidos	Concepto	Long.
(1)	(2)	(3)	(4)	(5)	(6)	(7)
1	Identificador de la vivienda					
		ID_VIV	Alfanumérico	0100001.01,...,3299999.99		10
2	Identificador del hogar					
		ID_HOG	Alfanumérico	0100001.01.01,...,3299999.99.99		13
3	Identificador de la persona					
		ID_PER	Alfanumérico	0100001.01.01.01,...,3299999.99.99.30		16
4	Unidad primaria de muestreo					
		UPM	Númérico	0100001,...,3299999		7
5	Vivienda seleccionada					
		VIV_SEL	Númérico	01,...,99		2
6	Control del hogar					
		HOGAR	Númérico	01,...,06		2
7	Resultado de la visita al hogar					
		RESUL_H	Alfanumérico	A B	Entrevista completa con victimización Entrevista completa sin victimización	1
8	Clave de la Entidad					
		CVE_ENT	Carácter	01,...,32	Clave de la entidad	2
9	Nombre de la Entidad					
		NOM_ENT	Texto		Nombre	250
10	Clave del Municipio					
		CVE_MUN	Carácter	001,...,570	Clave del municipio	3
11	Nombre del Municipio					
		NOM_MUN	Texto		Nombre	250
12	3.1 Número de renglón					
		N_REN	Númérico	01,...,30		2

SECCIÓN III. INTEGRANTES DEL HOGAR Y CARACTERÍSTICAS SOCIODEMOGRÁFICAS

Cons.	Pregunta	Mnemónico	Tipo	Códigos válidos	Concepto	Long.
(1)	(2)	(3)	(4)	(5)	(6)	(7)
13	3.3 ¿Qué es (NOMBRE) del jefe(a) del hogar?					
		PAREN	Númérico	1	Jefe(a)	1
				2	Esposo(a)	
				3	Hijo(a)	
				4	Padre o madre	
				5	Otro parentesco: tío(a), sobrino(a), primo(a)	
	6			Sin parentesco		

3.4 (NOMBRE) es hombre / (NOMBRE) es mujer						
14		SEXO	Numérico	1 2	Hombre Mujer	1
3.5 ¿Cuántos años cumplidos tiene (NOMBRE)?						
15		EDAD	Numérico	00 01,...,96 97 98 99	Menor de un año Años cumplidos 97 o más años Edad no especificada en personas de 18 años o más Edad no especificada en personas de 17 años o menos	2
Elegibilidad						
16		CODIGO	Numérico	1 2 b	Informante seleccionado Informante no seleccionado blanco	1
3.7 ¿Hasta qué año o grado aprobó (NOMBRE) en la escuela?						
17		NIV	Numérico	00 01 02 03 04 05 06 07 08 09 99 b	Ninguno Preescolar Primaria Secundaria Carrera técnica con secundaria terminada Normal básica (con antecedente en secundaria) Preparatoria o bachillerato Carrera técnica con preparatoria terminada Licenciatura o profesional Maestría o doctorado No sabe/no responde blanco	2
18		GRA	Numérico	0,...,6 9 b	Grado Grado no especificado blanco	1
3.8 ¿La semana pasada (NOMBRE) ...						
19		AP3_8	Numérico	1 2 3 4 5 6 7 8 9 b	trabajó? tenía trabajo, pero no trabajó? buscó trabajo? ¿Es estudiante? ¿Se dedica a los quehaceres del hogar? ¿Es jubilado(a) o pensionado(a)? ¿Está incapacitado(a) permanentemente para trabajar? ¿No trabajó? No especificado blanco	1

(Continúa)

13

3.9 Además de (CONDICIÓN DE 3.8), ¿la semana pasada (NOMBRE) ...						
20		AP3_9	Numérico	1	vendió o hizo algún producto para su venta?	1
				2		
				3		
				4		
				b		
3.10 ¿En su trabajo o negocio de la semana pasada (NOMBRE) fue ...						
21		AP3_10	Numérico	1	jornalero(a) o peón?	1
				2		
				3		
				4		
				5		
				b		

Campos empleados para el diseño muestral

Cons.	Pregunta	Mnemónico	Tipo	Códigos válidos	Concepto	Long.
(1)	(2)	(3)	(4)	(5)	(6)	(7)
22	Factor hogar					
		FAC_HOG	Numérico	000001,...,999999	Ponderador que se utiliza para estimar resultados de las preguntas que se refieren a los hogares y la población en general.	6
23	Factor hogar de área metropolitana					
		FAC_HOG_AM	Numérico	000001,...,999999	Ponderador que se utiliza para estimar resultados de las preguntas que se refieren a los hogares y la población en general, ajustado para las 33 áreas metropolitanas.	6
24	Dominio					
		DOMINIO	Alfanumérico	U C R	Urbano Complemento urbano Rural	1
	Estrato de diseño					
25		EST_DIS	Alfanumérico	001,...,607	Estrato de diseño muestral	3
26	UPM					
		UPM_DIS	Alfanumérico	0000001,...,9999999	Unidad primaria de muestreo	7

Tabla TPer_Vic1

Llave

Cons.	Pregunta	Mnemónico	Tipo	Códigos válidos	Concepto	Long.
(1)	(2)	(3)	(4)	(5)	(6)	(7)
1	Identificador de la vivienda					
		ID_VIV	Alfanumérico	0100001.01,...,3299999.99		10
2	Identificador del hogar					
		ID_HOG	Alfanumérico	0100001.01.01,...,3299999.99.99		13
3	Identificador de la persona					
		ID_PER	Alfanumérico	0100001.01.01.01,...,3299999.99.99.30		16
4	Unidad primaria de muestreo					
		UPM	Numérico	0100001,...,3299999		7
5	Vivienda seleccionada					
		VIV_SEL	Numérico	01,...,99		2
6	Control del hogar					
		HOGAR	Numérico	01,...,06		2
7	Resultado de la visita al hogar					
		RESUL_H	Alfanumérico	A B	Entrevista completa con victimización Entrevista completa sin victimización	1
8	Renglón de la persona seleccionada					
		R_SEL	Numérico	01,...,30		2
9	Sexo					
		SEXO	Numérico	1 2	Hombre Mujer	1
10	Edad					
		EDAD	Numérico	18,...,96 97 98	Años cumplidos 97 o más años Edad no especificada en personas de 18 años o más	2
11	Área Metropolitana					
		AREAM	Numérico	01 02 03 04 05 06 07 08 09 10 12 13	Ciudad de México Guadalajara Monterrey Puebla León La Laguna San Luis Potosí Mérida Chihuahua Tampico Veracruz Acapulco	2

(Continúa)

				14	Aguascalientes	
				15	Morelia	
				16	Toluca	
				17	Saltillo	
				18	Villahermosa	
				19	Tuxtla Gutiérrez	
				21	Frontera Tijuana	
				24	Culiacán	
				25	Hermosillo	
				26	Durango	
				27	Tepic	
				28	Campeche	
				29	Cuernavaca	
				31	Oaxaca	
				32	Zacatecas	
				33	Colima	
				36	Querétaro	
				39	Tlaxcala	
				40	La Paz	
				41	Cancún	
				43	Pachuca	
				b	blanco	
	Clave de la Entidad					
12		CVE_ENT	Carácter	01,...,32	Clave de la entidad	2
	Nombre de la Entidad					
13		NOM_ENT	Texto		Nombre	250
	Clave del Municipio					
14		CVE_MUN	Carácter	001,...,570	Clave del municipio	3
	Nombre del Municipio					
15		NOM_MUN	Texto		Nombre	250

SECCIÓN IV. PERCEPCIÓN SOBRE SEGURIDAD PÚBLICA

Cons.	Pregunta	Mnemónico	Tipo	Códigos válidos	Concepto	Long.
(1)	(2)	(3)	(4)	(5)	(6)	(7)
16	4.1 ¿Aproximadamente cuánto tiempo tiene habitando en esta vivienda?					
		AP4_1	Númerico	1	Menos de seis meses	1
				2	Entre seis meses y un año	
				3	Más de un año	
				9	No sabe / no responde	
17	4.2 De los temas que le voy a mostrar, ¿cuáles son los tres que le preocupan más?					
	Pobreza	AP4_2_01	Númerico	0	No se declaró como opción afirmativa	1
				1	Sí	

18	Desempleo	AP4_2_02	Numérico	0	No se declaró como opción afirmativa	1
				1	Sí	
19	Narcotráfico	AP4_2_03	Numérico	0	No se declaró como opción afirmativa	1
				1	Sí	
20	Aumento de precios	AP4_2_04	Numérico	0	No se declaró como opción afirmativa	1
				1	Sí	
21	Inseguridad	AP4_2_05	Numérico	0	No se declaró como opción afirmativa	1
				1	Sí	
22	Desastres naturales	AP4_2_06	Numérico	0	No se declaró como opción afirmativa	1
				1	Sí	
23	Escasez de agua	AP4_2_07	Numérico	0	No se declaró como opción afirmativa	1
				1	Sí	
24	Corrupción	AP4_2_08	Numérico	0	No se declaró como opción afirmativa	1
				1	Sí	
25	Educación	AP4_2_09	Numérico	0	No se declaró como opción afirmativa	1
				1	Sí	
26	Salud	AP4_2_10	Numérico	0	No se declaró como opción afirmativa	1
				1	Sí	
27	Falta de castigo a delincuentes	AP4_2_11	Numérico	0	No se declaró como opción afirmativa	1
				1	Sí	
28	Otro	AP4_2_12	Numérico	0	No se declaró como opción afirmativa	1
				1	Sí	
29	Ninguno	AP4_2_13	Numérico	0	No se declaró como opción afirmativa	1
				1	Sí	
30	No sabe / no responde	AP4_2_99	Numérico	0	No se declaró como opción afirmativa	1
				1	Sí	
4.3 ¿En términos de delincuencia, considera que vivir en (ÁMBITO GEOGRÁFICO) es...						
31	(COLONIA, LOCALIDAD)	AP4_3_1	Numérico	1	seguro?	1
				2	inseguro?	
				9	No sabe / no responde	
32	(MUNICIPIO, DEMARCACIÓN TERRITORIAL)	AP4_3_2	Numérico	1	seguro?	1
				2	inseguro?	
				9	No sabe / no responde	
33	(ESTADO)	AP4_3_3	Numérico	1	seguro?	1
				2	inseguro?	
				9	No sabe / no responde	

(Continúa)

4.4 En términos de delincuencia, dígame si se siente seguro(a) o inseguro(a) en...						
34	su casa	AP4_4_01	Numérico	1	Seguro(a)	1
				2	Inseguro(a)	
				3	No aplica	
				9	No sabe / no responde	
35	su trabajo	AP4_4_02	Numérico	1	Seguro(a)	1
				2	Inseguro(a)	
				3	No aplica	
				9	No sabe / no responde	
36	la calle	AP4_4_03	Numérico	1	Seguro(a)	1
				2	Inseguro(a)	
				3	No aplica	
				9	No sabe / no responde	
37	la escuela	AP4_4_04	Numérico	1	Seguro(a)	1
				2	Inseguro(a)	
				3	No aplica	
				9	No sabe / no responde	
38	el mercado	AP4_4_05	Numérico	1	Seguro(a)	1
				2	Inseguro(a)	
				3	No aplica	
				9	No sabe / no responde	
39	el centro comercial	AP4_4_06	Numérico	1	Seguro(a)	1
				2	Inseguro(a)	
				3	No aplica	
				9	No sabe / no responde	
40	el banco	AP4_4_07	Numérico	1	Seguro(a)	1
				2	Inseguro(a)	
				3	No aplica	
				9	No sabe / no responde	
41	el cajero automático localizado en la vía pública	AP4_4_08	Numérico	1	Seguro(a)	1
				2	Inseguro(a)	
				3	No aplica	
				9	No sabe / no responde	
42	el transporte público	AP4_4_09	Numérico	1	Seguro(a)	1
				2	Inseguro(a)	
				3	No aplica	
				9	No sabe / no responde	
43	el automóvil	AP4_4_10	Numérico	1	Seguro(a)	1
				2	Inseguro(a)	
				3	No aplica	
				9	No sabe / no responde	
44	la carretera	AP4_4_11	Numérico	1	Seguro(a)	1

				2	Inseguro(a)	
				3	No aplica	
				9	No sabe / no responde	
45	el parque o centro recreativo	AP4_4_12	Numérico	1	Seguro(a)	1
				2	Inseguro(a)	
				3	No aplica	
				9	No sabe / no responde	
4.4a En términos de delincuencia, dígame ¿qué tan seguro(a) se siente al caminar solo(a) por la noche en los alrededores de su vivienda?						
46		AP4_4_A	Numérico	1	Muy Seguro(a)	1
				2	Seguro(a)	
				3	Inseguro(a)	
				4	Muy inseguro(a)	
				5	No aplica	
				9	No sabe / no responde	
4.5 ¿Sabe usted o ha escuchado si en los alrededores de su vivienda suceden o se dan las siguientes situaciones?						
47	Se consume alcohol en la calle	AP4_5_01	Numérico	0	No se declaró como opción afirmativa	1
				1	Sí	
48	Existe pandillerismo o bandas violentas	AP4_5_02	Numérico	0	No se declaró como opción afirmativa	1
				1	Sí	
49	Hay riñas entre vecinos	AP4_5_03	Numérico	0	No se declaró como opción afirmativa	1
				1	Sí	
50	Existe venta ilegal de alcohol	AP4_5_04	Numérico	0	No se declaró como opción afirmativa	1
				1	Sí	
51	Se venden productos piratas	AP4_5_05	Numérico	0	No se declaró como opción afirmativa	1
				1	Sí	
52	Ha habido violencia policiaca contra ciudadanos	AP4_5_06	Numérico	0	No se declaró como opción afirmativa	1
				1	Sí	
53	Hay invasión de predios	AP4_5_07	Numérico	0	No se declaró como opción afirmativa	1
				1	Sí	
54	Se consume droga	AP4_5_08	Numérico	0	No se declaró como opción afirmativa	1
				1	Sí	
55	Existen robos o asaltos frecuentes	AP4_5_09	Numérico	0	No se declaró como opción afirmativa	1
				1	Sí	
56	Se vende droga	AP4_5_10	Numérico	0	No se declaró como opción afirmativa	1
				1	Sí	

(Continúa)

19

57	Ha habido disparos frecuentes	AP4_5_11	Numérico	0 1	No se declaró como opción afirmativa Sí	1
58	Hay prostitución	AP4_5_12	Numérico	0 1	No se declaró como opción afirmativa Sí	1
59	Ha habido secuestros	AP4_5_13	Numérico	0 1	No se declaró como opción afirmativa Sí	1
60	Ha habido homicidios	AP4_5_14	Numérico	0 1	No se declaró como opción afirmativa Sí	1
61	Ha habido extorsiones (o cobro de piso)	AP4_5_15	Numérico	0 1	No se declaró como opción afirmativa Sí	1
62	Robo o venta ilegal de gasolina o diésel (huachicol)	AP4_5_16	Numérico	0 1	No se declaró como opción afirmativa Sí	1
63	Tomas irregulares de luz (energía eléctrica) o diablitos	AP4_5_17	Numérico	0 1	No se declaró como opción afirmativa Sí	1
64	Ninguna	AP4_5_18	Numérico	0 1	No se declaró como opción afirmativa Sí	1
65	No sabe / no responde	AP4_5_99	Numérico	0 1	No se declaró como opción afirmativa Sí	1
4.6 En lo que resta de 2023, por los lugares donde transita o por el tipo de actividades que realiza, ¿cree que a usted le pueda ocurrir...						
66	un robo o asalto en la calle o en el transporte público?	AP4_6_1	Numérico	1 2 3 9	Sí No No aplica No sabe / no responde	1
67	lesiones por una agresión física?	AP4_6_2	Numérico	1 2 3 9	Sí No No aplica No sabe / no responde	1
68	una extorsión o secuestro para exigirle dinero o bienes?	AP4_6_3	Numérico	1 2 3 9	Sí No No aplica No sabe / no responde	1
4.7 De acuerdo con su experiencia, ¿considera que en lo que resta de 2023 la seguridad pública en (ÁMBITO GEOGRÁFICO)...						
69	(COLONIA, LOCALIDAD)	AP4_7_1	Numérico	1 2 3	mejorará? seguirá igual de bien? seguirá igual de mal?	1

70	(ESTADO)	AP4_7_2	Numérico	4	empeorará?	1
				9	No sabe / no responde	
				1	mejorará?	
				2	seguirá igual de bien?	
				3	seguirá igual de mal?	
71	(PAÍS)	AP4_7_3	Numérico	4	empeorará?	1
				9	No sabe / no responde	
				1	mejorará?	
				2	seguirá igual de bien?	
				3	seguirá igual de mal?	
4.8 ¿En su (COLONIA/LOCALIDAD) han tenido problemas de...						
72	falta de alumbrado?	AP4_8_1	Numérico	1	Sí	1
				2	No	
				3	No aplica	
				9	No sabe / no responde	
4.9 ¿Se han organizado la mayoría de los vecinos para resolverlos?						
73	falta de alumbrado?	AP4_9_1	Numérico	1	Sí	1
				2	No	
				9	No sabe / no responde	
				b	blanco	
4.8 ¿En su (COLONIA/LOCALIDAD) han tenido problemas de...						
74	falta de agua?	AP4_8_2	Numérico	1	Sí	1
				2	No	
				3	No aplica	
				9	No sabe / no responde	
4.9 ¿Se han organizado la mayoría de los vecinos para resolverlos?						
75	falta de agua?	AP4_9_2	Numérico	1	Sí	1
				2	No	
				9	No sabe / no responde	
				b	blanco	
4.8 ¿En su (COLONIA/LOCALIDAD) han tenido problemas de...						
76	baches o fugas de agua?	AP4_8_3	Numérico	1	Sí	1
				2	No	
				3	No aplica	
				9	No sabe / no responde	
4.9 ¿Se han organizado la mayoría de los vecinos para resolverlos?						
77	baches o fugas de agua?	AP4_9_3	Numérico	1	Sí	1
				2	No	
				9	No sabe / no responde	
				b	blanco	

(Continúa)

21

4.8 ¿En su (COLONIA/LOCALIDAD) han tenido problemas de...						
78	pandillerismo violento?	AP4_8_4	Numérico	1 2 3 9	Sí No No aplica No sabe / no responde	1
4.9 ¿Se han organizado la mayoría de los vecinos para resolverlos?						
79	pandillerismo violento?	AP4_9_4	Numérico	1 2 9 b	Sí No No sabe / no responde blanco	1
4.8 ¿En su (COLONIA/LOCALIDAD) han tenido problemas de...						
80	robos?	AP4_8_5	Numérico	1 2 3 9	Sí No No aplica No sabe / no responde	1
4.9 ¿Se han organizado la mayoría de los vecinos para resolverlos?						
81	robos?	AP4_9_5	Numérico	1 2 9 b	Sí No No sabe / no responde blanco	1
4.8 ¿En su (COLONIA/LOCALIDAD) han tenido problemas de...						
82	delincuencia en los alrededores de las escuelas?	AP4_8_6	Numérico	1 2 3 9	Sí No No aplica No sabe / no responde	1
4.9 ¿Se han organizado la mayoría de los vecinos para resolverlos?						
83	delincuencia en los alrededores de las escuelas?	AP4_9_6	Numérico	1 2 9 b	Sí No No sabe / no responde blanco	1
4.10 Durante 2022, por temor a ser víctima de algún delito (robo, asalto, secuestro, etc.), ¿dejó de...						
84	salir de noche?	AP4_10_01	Numérico	1 2 3 9	Sí No No aplica No sabe / no responde	1
85	permitir que los menores de edad que viven en el hogar salgan solos?	AP4_10_02	Numérico	1 2 3 9	Sí No No aplica No sabe / no responde	1
86	visitar parientes o amigos?	AP4_10_03	Numérico	1 2 3 9	Sí No No aplica No sabe / no responde	1
87	tomar taxi?	AP4_10_04	Numérico	1	Sí	1

				2	No	
				3	No aplica	
				9	No sabe / no responde	
88	usar transporte público?	AP4_10_05	Numérico	1	Sí	1
				2	No	
				3	No aplica	
				9	No sabe / no responde	
89	llevar dinero en efectivo?	AP4_10_06	Numérico	1	Sí	1
				2	No	
				3	No aplica	
				9	No sabe / no responde	
90	ir a la escuela?	AP4_10_07	Numérico	1	Sí	1
				2	No	
				3	No aplica	
				9	No sabe / no responde	
91	ir al cine o al teatro?	AP4_10_08	Numérico	1	Sí	1
				2	No	
				3	No aplica	
				9	No sabe / no responde	
92	salir a caminar?	AP4_10_09	Numérico	1	Sí	1
				2	No	
				3	No aplica	
				9	No sabe / no responde	
93	usar joyas?	AP4_10_10	Numérico	1	Sí	1
				2	No	
				3	No aplica	
				9	No sabe / no responde	
94	salir a comer o cenar?	AP4_10_11	Numérico	1	Sí	1
				2	No	
				3	No aplica	
				9	No sabe / no responde	
95	llevar tarjeta de crédito o débito?	AP4_10_12	Numérico	1	Sí	1
				2	No	
				3	No aplica	
				9	No sabe / no responde	
96	ir al estadio?	AP4_10_13	Numérico	1	Sí	1
				2	No	
				3	No aplica	
				9	No sabe / no responde	
97	frecuentar centros comerciales?	AP4_10_14	Numérico	1	Sí	1
				2	No	
				3	No aplica	
				9	No sabe / no responde	
98	viajar por carretera a otro estado o municipio?	AP4_10_15	Numérico	1	Sí	1
				2	No	
				3	No aplica	
				9	No sabe / no responde	

(Continúa)

99	llevar teléfono móvil o celular?	AP4_10_16	Numérico	1 2 3 9	Sí No No aplica No sabe / no responde	1
4.11 Durante 2022, para protegerse de la delincuencia, ¿en este hogar se realizó algún tipo de medida como...						
100	cambiar o reforzar puertas o ventanas?	AP4_11_01	Numérico	1 2 9	Sí No No sabe / no responde	1
101	cambiar, colocar o reforzar cerraduras y/o candados?	AP4_11_02	Numérico	1 2 9	Sí No No sabe / no responde	1
102	colocar o reforzar rejas o bardas?	AP4_11_03	Numérico	1 2 9	Sí No No sabe / no responde	1
103	instalar alarmas y/o videocámaras de vigilancia?	AP4_11_04	Numérico	1 2 9	Sí No No sabe / no responde	1
104	contratar vigilancia privada en la calle o colonia?	AP4_11_05	Numérico	1 2 9	Sí No No sabe / no responde	1
105	realizar acciones conjuntas con sus vecinos?	AP4_11_06	Numérico	1 2 9	Sí No No sabe / no responde	1
106	contratar seguros?	AP4_11_07	Numérico	1 2 9	Sí No No sabe / no responde	1
107	comprar un perro guardián?	AP4_11_08	Numérico	1 2 9	Sí No No sabe / no responde	1
108	adquirir armas de fuego?	AP4_11_09	Numérico	1 2 9	Sí No No sabe / no responde	1
109	cambiarse de vivienda o lugar de residencia?	AP4_11_10	Numérico	1 2 9	Sí No No sabe / no responde	1
110	Otra medida	AP4_11_11	Numérico	1 2 9	Sí No No sabe / no responde	1
4.12 ¿Cuánto gastaron en total por esas medidas durante 2022?						
111		AP4_12	Numérico	0000000 0000001,...,9999998 9999999 b	No considera gasto Pesos No sabe / no responde blanco	7

SECCIÓN V. DESEMPEÑO INSTITUCIONAL

Cons.	Pregunta	Mnemónico	Tipo	Códigos válidos	Concepto	Long.
(1)	(2)	(3)	(4)	(5)	(6)	(7)
5.1 ¿Sabe usted si alguna de las siguientes acciones se realizó en el 2022 en su (MUNICIPIO/LOCALIDAD), como...						
112	construcción/ mantenimiento de parques y canchas deportivas?	AP5_1_01	Numérico	1	Sí sabe	1
				2	No sabe	
				3	No se realizó	
				9	No responde	
113	mejorar el alumbrado?	AP5_1_02	Numérico	1	Sí sabe	1
				2	No sabe	
				3	No se realizó	
				9	No responde	
114	mejorar el ingreso de las familias?	AP5_1_03	Numérico	1	Sí sabe	1
				2	No sabe	
				3	No se realizó	
				9	No responde	
115	atender el desempleo?	AP5_1_04	Numérico	1	Sí sabe	1
				2	No sabe	
				3	No se realizó	
				9	No responde	
116	atención a los jóvenes para disminuir el pandillerismo y delincuencia juvenil?	AP5_1_05	Numérico	1	Sí sabe	1
				2	No sabe	
				3	No se realizó	
				9	No responde	
117	organización de los vecinos para contratar seguridad privada?	AP5_1_06	Numérico	1	Sí sabe	1
				2	No sabe	
				3	No se realizó	
				9	No responde	
118	implementar policía de barrio para que coordine la seguridad de la colonia?	AP5_1_07	Numérico	1	Sí sabe	1
				2	No sabe	
				3	No se realizó	
				9	No responde	
119	operativos contra la delincuencia?	AP5_1_08	Numérico	1	Sí sabe	1
				2	No sabe	
				3	No se realizó	
				9	No responde	
120	programas de sensibilización para que la gente denuncie?	AP5_1_09	Numérico	1	Sí sabe	1
				2	No sabe	
				3	No se realizó	
				9	No responde	
121	mayor patrullaje y vigilancia policiaca?	AP5_1_10	Numérico	1	Sí sabe	1
				2	No sabe	
				3	No se realizó	
				9	No responde	

(Continúa)

122	combatir la corrupción?	AP5_1_11	Numérico	1 2 3 9	Sí sabe No sabe No se realizó No responde	1
123	combatir el narcotráfico?	AP5_1_12	Numérico	1 2 3 9	Sí sabe No sabe No se realizó No responde	1
124	actividades o programas para prevenir la violencia y/o la delincuencia, tales como, eventos deportivos, culturales, sociales, jornadas de reforestación, entre otros?	AP5_1_13	Numérico	1 2 3 9	Sí sabe No sabe No se realizó No responde	1
125	Otra	AP5_1_14	Numérico	1 2 3 9	Sí sabe No sabe No se realizó No responde	1
5.2 Dígame el grado de confianza que tiene en ...						
126	vecinos	AP5_2_1	Numérico	1 2 3 4 5 9	Mucha Alguna Poca Nada No aplica No sabe / no responde	1
127	compañeros de trabajo / negocio, escuela	AP5_2_2	Numérico	1 2 3 4 5 9	Mucha Alguna Poca Nada No aplica No sabe / no responde	1
128	familiares o parientes (hermanos, tíos, primos, etc.)	AP5_2_3	Numérico	1 2 3 4 5 9	Mucha Alguna Poca Nada No aplica No sabe / no responde	1
129	amigos	AP5_2_4	Numérico	1 2 3 4 5 9	Mucha Alguna Poca Nada No aplica No sabe / no responde	1

5.3 De las autoridades que le mencionaré, dígame a cuáles identifica:						
130	Policía de Tránsito de su Municipio [Tlaxcala (3)]	AP5_3_01	Numérico	1 2 3 9	Sí No No aplica No sabe / no responde	1
5.4 ¿Cuánta confianza le inspira la (el) (AUTORIDAD)?						
131	Policía de Tránsito de su Municipio [Tlaxcala (b)]	AP5_4_01	Numérico	1 2 3 4 9 b	Mucha confianza Algo de confianza Algo de desconfianza Mucha desconfianza No sabe / no responde blanco	1
5.5 A su juicio, ¿la (el) (AUTORIDAD) puede calificarse como corrupta(o)?						
132	Policía de Tránsito de su Municipio [Tlaxcala (b)]	AP5_5_01	Numérico	1 2 9 b	Sí No No sabe / no responde blanco	1
5.6 ¿Qué tan efectivo considera el desempeño de la (del) (AUTORIDAD)?						
133	Policía de Tránsito de su Municipio [Tlaxcala (b)]	AP5_6_01	Numérico	1 2 3 4 9 b	Muy efectivo Algo efectivo Poco efectivo Nada efectivo No sabe / no responde blanco	1
5.7 ¿Considera que la (AUTORIDAD) tiene disposición para ayudarle en una situación de inseguridad o delincuencia?						
134	Policía de Tránsito de su Municipio [Tlaxcala (b)]	AP5_7_1	Numérico	1 2 9 b	Sí No No sabe / no responde blanco	1
5.3 De las autoridades que le mencionaré, dígame a cuáles identifica:						
135	Policía Preventiva Municipal [CDMX (3)]	AP5_3_02	Numérico	1 2 3 9	Sí No No aplica No sabe / no responde	1
5.4 ¿Cuánta confianza le inspira la (el) (AUTORIDAD)?						
136	Policía Preventiva Municipal [CDMX (b)]	AP5_4_02	Numérico	1 2 3 4 9 b	Mucha confianza Algo de confianza Algo de desconfianza Mucha desconfianza No sabe / no responde blanco	1

(Continúa)

5.5 A su juicio, ¿la (el) (AUTORIDAD) puede calificarse como corrupta(o)?						
137	Policía Preventiva Municipal [CDMX (b)]	AP5_5_02	Numérico	1 2 9 b	Sí No No sabe / no responde blanco	1
5.6 ¿Qué tan efectivo considera el desempeño de la (del) (AUTORIDAD)?						
138	Policía Preventiva Municipal [CDMX (b)]	AP5_6_02	Numérico	1 2 3 4 9 b	Muy efectivo Algo efectivo Poco efectivo Nada efectivo No sabe / no responde blanco	1
5.7 ¿Considera que la (AUTORIDAD) tiene disposición para ayudarle en una situación de inseguridad o delincuencia?						
139	Policía Preventiva Municipal [CDMX (b)]	AP5_7_2	Numérico	1 2 9 b	Sí No No sabe / no responde blanco	1
5.3 De las autoridades que le mencionaré, dígame a cuáles identifica:						
140	Policía Estatal	AP5_3_03	Numérico	1 2 9	Sí No No sabe / no responde	1
5.4 ¿Cuánta confianza le inspira la (el) (AUTORIDAD)?						
141	Policía Estatal	AP5_4_03	Numérico	1 2 3 4 9 b	Mucha confianza Algo de confianza Algo de desconfianza Mucha desconfianza No sabe / no responde blanco	1
5.5 A su juicio, ¿la (el) (AUTORIDAD) puede calificarse como corrupta(o)?						
142	Policía Estatal	AP5_5_03	Numérico	1 2 9 b	Sí No No sabe / no responde blanco	1
5.6 ¿Qué tan efectivo considera el desempeño de la (del) (AUTORIDAD)?						
143	Policía Estatal	AP5_6_03	Numérico	1 2 3 4 9 b	Muy efectivo Algo efectivo Poco efectivo Nada efectivo No sabe / no responde blanco	1
5.7 ¿Considera que la (AUTORIDAD) tiene disposición para ayudarle en una situación de inseguridad o delincuencia?						
144	Policía Estatal	AP5_7_3	Numérico	1 2	Sí No	1

			9 b	No sabe / no responde blanco	
5.3 De las autoridades que le mencionaré, dígame a cuáles identifica:					
145	Guardia Nacional	AP5_3_04	Numérico	1 2 9	Sí No No sabe / no responde
5.4 ¿Cuánta confianza le inspira la (el) (AUTORIDAD)?					
146	Guardia Nacional	AP5_4_04	Numérico	1 2 3 4 9 b	Mucha confianza Algo de confianza Algo de desconfianza Mucha desconfianza No sabe / no responde blanco
5.5 A su juicio, ¿la (el) (AUTORIDAD) puede calificarse como corrupta(o)?					
147	Guardia Nacional	AP5_5_04	Numérico	1 2 9 b	Sí No No sabe / no responde blanco
5.6 ¿Qué tan efectivo considera el desempeño de la (del) (AUTORIDAD)?					
148	Guardia Nacional	AP5_6_04	Numérico	1 2 3 4 9 b	Muy efectivo Algo efectivo Poco efectivo Nada efectivo No sabe / no responde blanco
5.7 ¿Considera que la (AUTORIDAD) tiene disposición para ayudarle en una situación de inseguridad o delincuencia?					
149	Guardia Nacional	AP5_7_4	Numérico	1 2 9 b	Sí No No sabe / no responde blanco
5.3 De las autoridades que le mencionaré, dígame a cuáles identifica:					
150	Policía Ministerial, Judicial o de Investigación	AP5_3_05	Numérico	1 2 9	Sí No No sabe / no responde
5.4 ¿Cuánta confianza le inspira la (el) (AUTORIDAD)?					
151	Policía Ministerial, Judicial o de Investigación	AP5_4_05	Numérico	1 2 3 4 9 b	Mucha confianza Algo de confianza Algo de desconfianza Mucha desconfianza No sabe / no responde blanco
5.5 A su juicio, ¿la (el) (AUTORIDAD) puede calificarse como corrupta(o)?					
152	Policía Ministerial, Judicial o de Investigación	AP5_5_05	Numérico	1 2 9 b	Sí No No sabe / no responde blanco

(Continúa)

29

	5.6 ¿Qué tan efectivo considera el desempeño de la (del) (AUTORIDAD)?					
153	Policía Ministerial, Judicial o de Investigación	AP5_6_05	Numérico	1 2 3 4 9 b	Muy efectivo Algo efectivo Poco efectivo Nada efectivo No sabe / no responde blanco	1
	5.3 De las autoridades que le mencionaré, dígame a cuáles identifica:					
154	Ministerio Público (MP) y Fiscalías Estatales	AP5_3_06	Numérico	1 2 9	Sí No No sabe / no responde	1
	5.4 ¿Cuánta confianza le inspira la (el) (AUTORIDAD)?					
155	Ministerio Público (MP) y Fiscalías Estatales	AP5_4_06	Numérico	1 2 3 4 9 b	Mucha confianza Algo de confianza Algo de desconfianza Mucha desconfianza No sabe / no responde blanco	1
	5.5 A su juicio, ¿la (el) (AUTORIDAD) puede calificarse como corrupta(o)?					
156	Ministerio Público (MP) y Fiscalías Estatales	AP5_5_06	Numérico	1 2 9 b	Sí No No sabe / no responde blanco	1
	5.6 ¿Qué tan efectivo considera el desempeño de la (del) (AUTORIDAD)?					
157	Ministerio Público (MP) y Fiscalías Estatales	AP5_6_06	Numérico	1 2 3 4 9 b	Muy efectivo Algo efectivo Poco efectivo Nada efectivo No sabe / no responde blanco	1
	5.3 De las autoridades que le mencionaré, dígame a cuáles identifica:					
158	Fiscalía General de la República (FGR)	AP5_3_07	Numérico	1 2 9	Sí No No sabe / no responde	1
	5.4 ¿Cuánta confianza le inspira la (el) (AUTORIDAD)?					
159	Fiscalía General de la República (FGR)	AP5_4_07	Numérico	1 2 3 4 9 b	Mucha confianza Algo de confianza Algo de desconfianza Mucha desconfianza No sabe / no responde blanco	1
	5.5 A su juicio, ¿la (el) (AUTORIDAD) puede calificarse como corrupta(o)?					
160	Fiscalía General de la República (FGR)	AP5_5_07	Numérico	1 2	Sí No	1

			9 b	No sabe / no responde blanco		
5.6 ¿Qué tan efectivo considera el desempeño de la (del) (AUTORIDAD)?						
161	Fiscalía General de la República (FGR)	AP5_6_07	Numérico	1 2 3 4 9 b	Muy efectivo Algo efectivo Poco efectivo Nada efectivo No sabe / no responde blanco	1
5.3 De las autoridades que le mencionaré, dígame a cuáles identifica:						
162	Ejército	AP5_3_08	Numérico	1 2 9	Sí No No sabe / no responde	1
5.4 ¿Cuánta confianza le inspira la (el) (AUTORIDAD)?						
163	Ejército	AP5_4_08	Numérico	1 2 3 4 9 b	Mucha confianza Algo de confianza Algo de desconfianza Mucha desconfianza No sabe / no responde blanco	1
5.5 A su juicio, ¿la (el) (AUTORIDAD) puede calificarse como corrupta(o)?						
164	Ejército	AP5_5_08	Numérico	1 2 9 b	Sí No No sabe / no responde blanco	1
5.6 ¿Qué tan efectivo considera el desempeño de la (del) (AUTORIDAD)?						
165	Ejército	AP5_6_08	Numérico	1 2 3 4 9 b	Muy efectivo Algo efectivo Poco efectivo Nada efectivo No sabe / no responde blanco	1
5.3 De las autoridades que le mencionaré, dígame a cuáles identifica:						
166	Marina	AP5_3_09	Numérico	1 2 9	Sí No No sabe / no responde	1
5.4 ¿Cuánta confianza le inspira la (el) (AUTORIDAD)?						
167	Marina	AP5_4_09	Numérico	1 2 3 4 9 b	Mucha confianza Algo de confianza Algo de desconfianza Mucha desconfianza No sabe / no responde blanco	1

(Continúa)

31

168	5.5 A su juicio, ¿la (el) (AUTORIDAD) puede calificarse como corrupta(o)?					
	Marina	AP5_5_09	Numérico	1 2 9 b	Sí No No sabe / no responde blanco	1
169	5.6 ¿Qué tan efectivo considera el desempeño de la (del) (AUTORIDAD)?					
	Marina	AP5_6_09	Numérico	1 2 3 4 9 b	Muy efectivo Algo efectivo Poco efectivo Nada efectivo No sabe / no responde blanco	1
170	5.3 De las autoridades que le mencionaré, dígame a cuáles identifica:					
	Jueces	AP5_3_10	Numérico	1 2 9	Sí No No sabe / no responde	1
171	5.4 ¿Cuánta confianza le inspira la (el) (AUTORIDAD)?					
	Jueces	AP5_4_10	Numérico	1 2 3 4 9 b	Mucha confianza Algo de confianza Algo de desconfianza Mucha desconfianza No sabe / no responde blanco	1
172	5.5 A su juicio, ¿la (el) (AUTORIDAD) puede calificarse como corrupta(o)?					
	Jueces	AP5_5_10	Numérico	1 2 9 b	Sí No No sabe / no responde blanco	1
173	5.6 ¿Qué tan efectivo considera el desempeño de la (del) (AUTORIDAD)?					
	Jueces	AP5_6_10	Numérico	1 2 3 4 9 b	Muy efectivo Algo efectivo Poco efectivo Nada efectivo No sabe / no responde blanco	1
174	5.8 Dígame el grado de confianza que tiene en cárceles y reclusorios.					
		AP5_8	Numérico	1 2 3 4 5 9	Mucha Alguna Poca Nada No aplica No sabe/ no responde	1

Campos empleados para el diseño muestral

Cons.	Pregunta	Mnemónico	Tipo	Códigos válidos	Concepto	Long.
(1)	(2)	(3)	(4)	(5)	(6)	(7)
175	Factor hogar					
		FAC_HOG	Numérico	000001,....,999999	Ponderador que se utiliza para estimar resultados de las preguntas que se refieren a los hogares y la población en general.	6
176	Factor de personas elegidas					
		FAC_ELE	Numérico	000001,....,999999	Ponderador requerido para estimar resultados de las preguntas de percepción de la seguridad pública y la victimización de la población de 18 años y más.	6
177	Factor hogar de área metropolitana					
		FAC_HOG_AM	Numérico	000001,....,999999	Ponderador que se utiliza para estimar resultados de las preguntas que se refieren a los hogares y la población en general, ajustado para las 33 áreas metropolitanas.	6
178	Factor de personas elegidas de área metropolitana					
		FAC_ELE_AM	Numérico	000001,....,999999	Ponderador requerido para estimar resultados de las preguntas de percepción de la seguridad pública y la victimización de la población de 18 años y más, ajustado para las 33 áreas metropolitanas.	6
179	Dominio					
		DOMINIO	Alfanumérico	U C R	Urbano Complemento urbano Rural	1
	Estrato					
180		ESTRATO	Numérico	1 2 3 4	Bajo Medio bajo Medio alto Alto	1
	Estrato de diseño					
181		EST_DIS	Alfanumérico	001,....,607	Estrato de diseño muestral	3
182	UPM					
		UPM_DIS	Alfanumérico	0000001,....,9999999	Unidad primaria de muestreo	7

Tabla TPer_Vic2

Llave

Cons.	Pregunta	Mnemónico	Tipo	Códigos válidos	Concepto	Long.
(1)	(2)	(3)	(4)	(5)	(6)	(7)
1	Identificador de la vivienda					
		ID_VIV	Alfanumérico	0100001.01,...,3299999.99		10
2	Identificador del hogar					
		ID_HOG	Alfanumérico	0100001.01.01,...,3299999.99.99		13
3	Identificador de la persona					
		ID_PER	Alfanumérico	0100001.01.01.01,...,3299999.99.99.30		16
4	Unidad primaria de muestreo					
		UPM	Numérico	0100001,...,3299999		7
5	Vivienda seleccionada					
		VIV_SEL	Numérico	01,...,99		2
6	Control del hogar					
		HOGAR	Numérico	01,...,06		2
7	Resultado de la visita al hogar					
		RESUL_H	Alfanumérico	A B	Entrevista completa con victimización Entrevista completa sin victimización	1
8	Renglón de la persona seleccionada					
		R_SEL	Numérico	01,...,30		2
9	Sexo					
		SEXO	Numérico	1 2	Hombre Mujer	1
10	Edad					
		EDAD	Numérico	18,...,96 97 98	Años cumplidos 97 o más años Edad no especificada en personas de 18 años o más	2
11	Área Metropolitana					
		AREAM	Numérico	01 02 03 04 05 06 07 08 09 10	Ciudad de México Guadalajara Monterrey Puebla León La Laguna San Luis Potosí Mérida Chihuahua Tampico	2

				12	Veracruz	
				13	Acapulco	
				14	Aguascalientes	
				15	Morelia	
				16	Toluca	
				17	Saltillo	
				18	Villahermosa	
				19	Tuxtla Gutiérrez	
				21	Frontera Tijuana	
				24	Culiacán	
				25	Hermosillo	
				26	Durango	
				27	Tepic	
				28	Campeche	
				29	Cuernavaca	
				31	Oaxaca	
				32	Zacatecas	
				33	Colima	
				36	Querétaro	
				39	Tlaxcala	
				40	La Paz	
				41	Cancún	
				43	Pachuca	
				b	blanco	
	Clave de la Entidad					
12		CVE_ENT	Numérico	01,...,32		2
	Nombre de la Entidad					
13		NOM_ENT	Texto		Nombre	250
	Clave del Municipio					
14		CVE_MUN	Numérico	001,...,570		3
	Nombre del Municipio					
15		NOM_MUN	Texto		Nombre	250

SECCIÓN VI. VICTIMIZACIÓN EN EL HOGAR

Cons.	Pregunta	Mnemónico	Tipo	Códigos válidos	Concepto	Long.
(1)	(2)	(3)	(4)	(5)	(6)	(7)
	6.1 Durante 2022, es decir, el año pasado, ¿alguna persona de este hogar fue dueña de un automóvil, camioneta o camión?					
16		AP6_1_1	Numérico	1	Sí	1
				2	No	
				9	No sabe / no responde	
17	¿De cuántos?	AP6_1_2	Numérico	01,...,98		2
				99	No especificado	
				b	blanco	

(Continúa)

18	6.2 Antes de 2022, ¿algún integrante de este hogar incluido usted, sufrieron alguna de las situaciones de la tarjeta?					
		AP6_2	Numérico	1	Sí	1
				2	No	
			9	No sabe / no responde		
19	6.3 En lo que va de 2023, ¿algún integrante de este hogar incluido usted, han sufrido alguna de las situaciones de la tarjeta?					
		AP6_3	Numérico	1	Sí	1
				2	No	
			9	No sabe / no responde		
20	6.4 Durante 2022, ¿algún integrante de este hogar incluido usted, sufrieron la situación (CÓDIGO DE LA INCIDENCIA) del grupo A?					
	Robo total de vehículo (automóvil, camioneta o camión)	AP6_4_01	Numérico	1	Sí	1
				2	No	
			9	No sabe / no responde		
21	6.5 ¿El o los vehículos pertenecían a algún integrante de este hogar?					
	Robo total de vehículo (automóvil, camioneta o camión)	AP6_5_01	Numérico	1	Sí	1
				2	No	
				9	No sabe / no responde	
			b	blanco		
22	6.6 ¿Cuántas veces sufrió usted o algún integrante del hogar (CÓDIGO DE LA INCIDENCIA) durante 2022?					
	Robo total de vehículo (automóvil, camioneta o camión)	AP6_6_01	Numérico	01,...,99	Total de incidentes	2
				b	blanco	
23	6.4 Durante 2022, ¿algún integrante de este hogar incluido usted, sufrieron la situación (CÓDIGO DE LA INCIDENCIA) del grupo A?					
	Robo de accesorios, refacciones o herramientas de vehículos (automóvil, camioneta, camión)	AP6_4_02	Numérico	1	Sí	1
				2	No	
			9	No sabe / no responde		
24	6.5 ¿El o los vehículos pertenecían a algún integrante de este hogar?					
	Robo de accesorios, refacciones o herramientas de vehículos (automóvil, camioneta, camión)	AP6_5_02	Numérico	1	Sí	1
				2	No	
				9	No sabe / no responde	
			b	blanco		
25	6.6 ¿Cuántas veces sufrió usted o algún integrante del hogar (CÓDIGO DE LA INCIDENCIA) durante 2022?					
	Robo de accesorios, refacciones o herramientas de vehículos (automóvil, camioneta, camión)	AP6_6_02	Numérico	01,...,99	Total de incidentes	2
				b	blanco	
26	6.4 Durante 2022, ¿algún integrante de este hogar incluido usted, sufrieron la situación (CÓDIGO DE LA INCIDENCIA) del grupo A?					
	Pinta de barda o grafiti en su casa, rayones o daños intencionales en su vehículo u otro tipo de vandalismo	AP6_4_03	Numérico	1	Sí	1
				2	No	
			9	No sabe / no responde		

6.6 ¿Cuántas veces sufrió usted o algún integrante del hogar (CÓDIGO DE LA INCIDENCIA) durante 2022?						
27	Pinta de barda o grafiti en su casa, rayones o daños intencionales en su vehículo u otro tipo de vandalismo	AP6_6_03	Numérico	01,...,99 b	Total de incidentes blanco	2
6.4 Durante 2022, ¿algún integrante de este hogar incluido usted, sufrieron la situación (CÓDIGO DE LA INCIDENCIA) del grupo A?						
28	Alguien entró a su casa o departamento sin permiso mediante el uso de la fuerza o por engaños y robó o intentó robar algo	AP6_4_04	Numérico	1 2 9	Sí No No sabe / no responde	1
6.6 ¿Cuántas veces sufrió usted o algún integrante del hogar (CÓDIGO DE LA INCIDENCIA) durante 2022?						
29	Alguien entró a su casa o departamento sin permiso mediante el uso de la fuerza o por engaños y robó o intentó robar algo	AP6_6_04	Numérico	01,...,99 b	total de incidentes blanco	2
6.7 Durante 2022, ¿algún integrante de este hogar incluido usted, sufrieron alguna de las situaciones del grupo B?						
30		AP6_7	Numérico	1 2 9	Sí No No sabe / no responde	1
6.8 ¿La(s) persona(s) que sufrió(eron) la situación en 2022, era(n) menor(es) de 18 años?						
31		AP6_8	Numérico	1 2 3 9 b	Sí No No había menores de 18 años No sabe / no responde blanco	1
6.9 Antes de 2022 en este país (México), ¿algún integrante de este hogar incluido usted, sufrió un secuestro o secuestro exprés, para exigir dinero o bienes?						
32		AP6_9	Numérico	1 2 9	Sí No No sabe / no responde	1
6.10 Durante el 2022 en este país (México), ¿algún integrante de este hogar incluido usted, sufrió un secuestro o secuestro exprés, para exigir dinero o bienes?						
33		AP6_10_1	Numérico	1 2 9	Sí No No sabe / no responde	1
6.10a ¿Cuántos integrantes del hogar sufrieron secuestro?						
34		AP6_10_2	Numérico	01,...,30 b	Total de integrantes blanco	2
6.11 De los integrantes que me acaba de mencionar incluido usted, ¿cuáles vivían y compartían los alimentos en este hogar?						
35	Secuestrado 1	AP6_11_1	Numérico	1 2 9 b	Sí No No sabe / no responde blanco	1

6.12 ¿Cuántas veces sufrió el secuestro la (NÚMERO ORDINAL) víctima del hogar?						
36	Secuestrado 1	AP6_12_1	Numérico	1,...,4 b	Total de veces blanco	1
6.13 ¿Cuánto tiempo tuvieron secuestrada a la (NÚMERO ORDINAL) víctima en el (NÚMERO DE EVENTO) secuestro que sufrió?						
37	Secuestro 1	AP6_13_1_1	Numérico	1 2 3 4 5 6 9 b	Menos de 24 horas De 1 a 3 días De 4 a 10 días De 11 a 29 días De 1 a 3 meses Más de 3 meses No sabe / no responde blanco	1
38	Secuestro 2	AP6_13_1_2	Numérico	1 2 3 4 5 6 9 b	Menos de 24 horas De 1 a 3 días De 4 a 10 días De 11 a 29 días De 1 a 3 meses Más de 3 meses No sabe / no responde blanco	1
39	Secuestro 3	AP6_13_1_3	Numérico	1 2 3 4 5 6 9 b	Menos de 24 horas De 1 a 3 días De 4 a 10 días De 11 a 29 días De 1 a 3 meses Más de 3 meses No sabe / no responde blanco	1
40	Secuestro 4	AP6_13_1_4	Numérico	1 2 3 4 5 6 9 b	Menos de 24 horas De 1 a 3 días De 4 a 10 días De 11 a 29 días De 1 a 3 meses Más de 3 meses No sabe / no responde blanco	1
6.11 De los integrantes que me acaba de mencionar, ¿cuáles vivían y compartían los alimentos en este hogar?						
41	Secuestrado 2	AP6_11_2	Numérico	1 2 9 b	Sí No No sabe / no responde blanco	1

6.12 ¿Cuántas veces sufrió el secuestro la (NÚMERO ORDINAL) víctima del hogar?						
42	Secuestrado 2	AP6_12_2	Numérico	1,...,4 b	Total de veces blanco	1
6.13 ¿Cuánto tiempo tuvieron secuestrada a la (NÚMERO ORDINAL) víctima en el (NÚMERO DE EVENTO) secuestro que sufrió?						
43	Secuestro 1	AP6_13_2_1	Numérico	1 2 3 4 5 6 9 b	Menos de 24 horas De 1 a 3 días De 4 a 10 días De 11 a 29 días De 1 a 3 meses Más de 3 meses No sabe / no responde blanco	1
44	Secuestro 2	AP6_13_2_2	Numérico	1 2 3 4 5 6 9 b	Menos de 24 horas De 1 a 3 días De 4 a 10 días De 11 a 29 días De 1 a 3 meses Más de 3 meses No sabe / no responde blanco	1
45	Secuestro 3	AP6_13_2_3	Numérico	1 2 3 4 5 6 9 b	Menos de 24 horas De 1 a 3 días De 4 a 10 días De 11 a 29 días De 1 a 3 meses Más de 3 meses No sabe / no responde blanco	1
46	Secuestro 4	AP6_13_2_4	Numérico	1 2 3 4 5 6 9 b	Menos de 24 horas De 1 a 3 días De 4 a 10 días De 11 a 29 días De 1 a 3 meses Más de 3 meses No sabe / no responde blanco	1
6.11 De los integrantes que me acaba de mencionar, ¿cuáles vivían y compartían los alimentos en este hogar?						
47	Secuestrado 3	AP6_11_3	Numérico	1 2 9 b	Sí No No sabe / no responde blanco	1
6.12 ¿Cuántas veces sufrió el secuestro la (NÚMERO ORDINAL) víctima del hogar?						
48	Secuestrado 3	AP6_12_3	Numérico	1,...,4 b	Total de veces blanco	1

(Continúa)

6.13 ¿Cuánto tiempo tuvieron secuestrada a la (NÚMERO ORDINAL) víctima en el (NÚMERO DE EVENTO) secuestro que sufrió?						
49	Secuestro 1	AP6_13_3_1	Numérico	1 2 3 4 5 6 9 b	Menos de 24 horas De 1 a 3 días De 4 a 10 días De 11 a 29 días De 1 a 3 meses Más de 3 meses No sabe / no responde blanco	1
50	Secuestro 2	AP6_13_3_2	Numérico	1 2 3 4 5 6 9 b	Menos de 24 horas De 1 a 3 días De 4 a 10 días De 11 a 29 días De 1 a 3 meses Más de 3 meses No sabe / no responde blanco	1
51	Secuestro 3	AP6_13_3_3	Numérico	1 2 3 4 5 6 9 b	Menos de 24 horas De 1 a 3 días De 4 a 10 días De 11 a 29 días De 1 a 3 meses Más de 3 meses No sabe / no responde blanco	1
52	Secuestro 4	AP6_13_3_4	Numérico	1 2 3 4 5 6 9 b	Menos de 24 horas De 1 a 3 días De 4 a 10 días De 11 a 29 días De 1 a 3 meses Más de 3 meses No sabe / no responde blanco	1
6.11 De los integrantes que me acaba de mencionar, ¿cuáles vivían y compartían los alimentos en este hogar?						
53	Secuestrado 4	AP6_11_4	Numérico	1 2 9 b	Sí No No sabe / no responde blanco	1
6.12 ¿Cuántas veces sufrió el secuestro la (NÚMERO ORDINAL) víctima del hogar?						
54	Secuestrado 4	AP6_12_4	Numérico	1,...,4 b	Total de veces blanco	1
6.13 ¿Cuánto tiempo tuvieron secuestrada a la (NÚMERO ORDINAL) víctima en el (NÚMERO DE EVENTO) secuestro que sufrió?						
55	Secuestro 1	AP6_13_4_1	Numérico	1 2	Menos de 24 horas De 1 a 3 días	1

56	Secuestro 2	AP6_13_4_2	Numérico	3	De 4 a 10 días	1
				4	De 11 a 29 días	
				5	De 1 a 3 meses	
				6	Más de 3 meses	
				9	No sabe / no responde	
				b	blanco	
				1	Menos de 24 horas	
				2	De 1 a 3 días	
				3	De 4 a 10 días	
				4	De 11 a 29 días	
57	Secuestro 3	AP6_13_4_3	Numérico	5	De 1 a 3 meses	1
				6	Más de 3 meses	
				9	No sabe / no responde	
				b	blanco	
				1	Menos de 24 horas	
				2	De 1 a 3 días	
				3	De 4 a 10 días	
				4	De 11 a 29 días	
				5	De 1 a 3 meses	
				6	Más de 3 meses	
58	Secuestro 4	AP6_13_4_4	Numérico	9	No sabe / no responde	1
				b	blanco	
				1	Menos de 24 horas	
				2	De 1 a 3 días	
				3	De 4 a 10 días	
				4	De 11 a 29 días	
				5	De 1 a 3 meses	
				6	Más de 3 meses	
				9	No sabe / no responde	
				b	blanco	
6.11 De los integrantes que me acaba de mencionar, ¿cuáles vivían y compartían los alimentos en este hogar?						
59	Secuestrado 5	AP6_11_5	Numérico	1	Sí	1
				2	No	
				9	No sabe / no responde	
				b	blanco	
6.12 ¿Cuántas veces sufrió el secuestro la (NÚMERO ORDINAL) víctima del hogar?						
60	Secuestrado 5	AP6_12_5	Numérico	1,...,4	Total de veces	1
				b	blanco	
6.13 ¿Cuánto tiempo tuvieron secuestrada a la (NÚMERO ORDINAL) víctima en el (NÚMERO DE EVENTO) secuestro que sufrió?						
61	Secuestro 1	AP6_13_5_1	Numérico	1	Menos de 24 horas	1
				2	De 1 a 3 días	
				3	De 4 a 10 días	
				4	De 11 a 29 días	
				5	De 1 a 3 meses	
				6	Más de 3 meses	

(Continúa)

41

62	Secuestro 2	AP6_13_5_2	Numérico	9	No sabe / no responde	1
				b	blanco	
				1	Menos de 24 horas	
				2	De 1 a 3 días	
				3	De 4 a 10 días	
				4	De 11 a 29 días	
63	Secuestro 3	AP6_13_5_3	Numérico	5	De 1 a 3 meses	1
				6	Más de 3 meses	
				9	No sabe / no responde	
				b	blanco	
				1	Menos de 24 horas	
				2	De 1 a 3 días	
64	Secuestro 4	AP6_13_5_4	Numérico	3	De 4 a 10 días	1
				4	De 11 a 29 días	
				5	De 1 a 3 meses	
				6	Más de 3 meses	
				9	No sabe / no responde	
				b	blanco	
6.11 De los integrantes que me acaba de mencionar, ¿cuáles vivían y compartían los alimentos en este hogar?						
65	Secuestrado 6	AP6_11_6	Numérico	1	Sí	1
				2	No	
				9	No sabe / no responde	
				b	blanco	
6.12 ¿Cuántas veces sufrió el secuestro la (NÚMERO ORDINAL) víctima del hogar?						
66	Secuestrado 6	AP6_12_6	Numérico	1,....,4	Total de veces	1
				b	blanco	
6.13 ¿Cuánto tiempo tuvieron secuestrada a la (NÚMERO ORDINAL) víctima en el (NÚMERO DE EVENTO) secuestro que sufrió?						
67	Secuestro 1	AP6_13_6_1	Numérico	1	Menos de 24 horas	1
				2	De 1 a 3 días	
				3	De 4 a 10 días	
				4	De 11 a 29 días	
				5	De 1 a 3 meses	
				6	Más de 3 meses	
				9	No sabe / no responde	
				b	blanco	

68	Secuestro 2	AP6_13_6_2	Numérico	1 2 3 4 5 6 9 b	Menos de 24 horas De 1 a 3 días De 4 a 10 días De 11 a 29 días De 1 a 3 meses Más de 3 meses No sabe / no responde blanco	1
69	Secuestro 3	AP6_13_6_3	Numérico	1 2 3 4 5 6 9 b	Menos de 24 horas De 1 a 3 días De 4 a 10 días De 11 a 29 días De 1 a 3 meses Más de 3 meses No sabe / no responde blanco	1
70	Secuestro 4	AP6_13_6_4	Numérico	1 2 3 4 5 6 9 b	Menos de 24 horas De 1 a 3 días De 4 a 10 días De 11 a 29 días De 1 a 3 meses Más de 3 meses No sabe / no responde blanco	1
6.11 De los integrantes que me acaba de mencionar, ¿cuáles vivían y compartían los alimentos en este hogar?						
71	Secuestrado 7	AP6_11_7	Numérico	1 2 9 b	Sí No No sabe / no responde blanco	1
6.12 ¿Cuántas veces sufrió el secuestro la (NÚMERO ORDINAL) víctima del hogar?						
72	Secuestrado 7	AP6_12_7	Numérico	1,...,4 b	Total de veces blanco	1
6.13 ¿Cuánto tiempo tuvieron secuestrada a la (NÚMERO ORDINAL) víctima en el (NÚMERO DE EVENTO) secuestro que sufrió?						
73	Secuestro 1	AP6_13_7_1	Numérico	1 2 3 4 5 6 9 b	Menos de 24 horas De 1 a 3 días De 4 a 10 días De 11 a 29 días De 1 a 3 meses Más de 3 meses No sabe / no responde blanco	1
74	Secuestro 2	AP6_13_7_2	Numérico	1 2	Menos de 24 horas De 1 a 3 días	1

(Continúa)

43

75	Secuestro 3	AP6_13_7_3	Numérico	3	De 4 a 10 días	1
				4	De 11 a 29 días	
				5	De 1 a 3 meses	
				6	Más de 3 meses	
				9	No sabe / no responde	
				b	blanco	
				1	Menos de 24 horas	
				2	De 1 a 3 días	
				3	De 4 a 10 días	
				4	De 11 a 29 días	
76	Secuestro 4	AP6_13_7_4	Numérico	5	De 1 a 3 meses	1
				6	Más de 3 meses	
				9	No sabe / no responde	
				b	blanco	
				1	Menos de 24 horas	
				2	De 1 a 3 días	
				3	De 4 a 10 días	
				4	De 11 a 29 días	
				5	De 1 a 3 meses	
				6	Más de 3 meses	
77	6.14 Antes de 2022 en este país (México), ¿algún integrante de este hogar desapareció de manera forzada o en contra de su voluntad, por la acción de una autoridad o un grupo delictivo?					
		AP6_14	Numérico	1	Sí	1
				2	No	
9				No sabe / no responde		
78	6.15 Durante el 2022 en este país (México), ¿algún integrante de este hogar desapareció de manera forzada o en contra de su voluntad, por la acción de una autoridad o un grupo delictivo?					
		AP6_15_1	Numérico	1	Sí	1
				2	No	
9				No sabe / no responde		
79	6.15a ¿Cuántos integrantes del hogar sufrieron desaparición?					
		AP6_15_2	Numérico	01,...,30	Total de integrantes	2
b				blanco		
80	6.16 De los integrantes que me acaba de mencionar, ¿cuáles vivían y compartían los alimentos en este hogar?					
	Desaparecido 1	AP6_16_1	Numérico	1	Sí	1
				2	No	
				9	No sabe / no responde	
b				blanco		
81	6.17 ¿Esta (NÚMERO ORDINAL) víctima del hogar regresó o apareció viva?					
	Desaparecido 1	AP6_17_1	Numérico	1	Sí	1
2				Continúa desaparecida		

			3	Apareció muerta	
			9	No sabe / no responde	
			b	blanco	
	6.18 ¿Esta (NÚMERO ORDINAL) víctima de desaparición es la misma del delito de secuestro?				
82	Desaparecido 1	AP6_18_1	Numérico	1	Sí
			2	No	1
			9	No sabe / no responde	
			b	blanco	
	6.16 De los integrantes que me acaba de mencionar, ¿cuáles vivían y compartían los alimentos en este hogar?				
83	Desaparecido 2	AP6_16_2	Numérico	1	Sí
			2	No	1
			9	No sabe / no responde	
			b	blanco	
	6.17 ¿Esta (NÚMERO ORDINAL) víctima del hogar regresó o apareció viva?				
84	Desaparecido 2	AP6_17_2	Numérico	1	Sí
			2	Continúa desaparecida	1
			3	Apareció muerta	
			9	No sabe / no responde	
			b	blanco	
	6.18 ¿Esta (NÚMERO ORDINAL) víctima de desaparición es la misma del delito de secuestro?				
85	Desaparecido 2	AP6_18_2	Numérico	1	Sí
			2	No	1
			9	No sabe / no responde	
			b	blanco	
	6.16 De los integrantes que me acaba de mencionar, ¿cuáles vivían y compartían los alimentos en este hogar?				
86	Desaparecido 3	AP6_16_3	Numérico	1	Sí
			2	No	1
			9	No sabe / no responde	
			b	blanco	
	6.17 ¿Esta (NÚMERO ORDINAL) víctima del hogar regresó o apareció viva?				
87	Desaparecido 3	AP6_17_3	Numérico	1	Sí
			2	Continúa desaparecida	1
			3	Apareció muerta	
			9	No sabe / no responde	
			b	blanco	
	6.18 ¿Esta (NÚMERO ORDINAL) víctima de desaparición es la misma del delito de secuestro?				
88	Desaparecido 3	AP6_18_3	Numérico	1	Sí
			2	No	1
			9	No sabe / no responde	
			b	blanco	
	6.16 De los integrantes que me acaba de mencionar, ¿cuáles vivían y compartían los alimentos en este hogar?				
89	Desaparecido 4	AP6_16_4	Numérico	1	Sí
			2	No	1

(Continúa)

			9 b	No sabe / no responde blanco	
	6.17 ¿Esta (NÚMERO ORDINAL) víctima del hogar regresó o apareció viva?				
90	Desaparecido 4	AP6_17_4	Numérico	1 2 3 9 b	Sí Continúa desaparecida Apareció muerta No sabe / no responde blanco
	6.18 ¿Esta (NÚMERO ORDINAL) víctima de desaparición es la misma del delito de secuestro?				
91	Desaparecido 4	AP6_18_4	Numérico	1 2 9 b	Sí No No sabe / no responde blanco
	6.16 De los integrantes que me acaba de mencionar, ¿cuáles vivían y compartían los alimentos en este hogar?				
92	Desaparecido 5	AP6_16_5	Numérico	1 2 9 b	Sí No No sabe / no responde blanco
	6.17 ¿Esta (NÚMERO ORDINAL) víctima del hogar regresó o apareció viva?				
93	Desaparecido 5	AP6_17_5	Numérico	1 2 3 9 b	Sí Continúa desaparecida Apareció muerta No sabe / no responde blanco
	6.18 ¿Esta (NÚMERO ORDINAL) víctima de desaparición es la misma del delito de secuestro?				
94	Desaparecido 5	AP6_18_5	Numérico	1 2 9 b	Sí No No sabe / no responde blanco
	6.16 De los integrantes que me acaba de mencionar, ¿cuáles vivían y compartían los alimentos en este hogar?				
95	Desaparecido 6	AP6_16_6	Numérico	1 2 9 b	Sí No No sabe / no responde blanco
	6.17 ¿Esta (NÚMERO ORDINAL) víctima del hogar regresó o apareció viva?				
96	Desaparecido 6	AP6_17_6	Numérico	1 2 3 9 b	Sí Continúa desaparecida Apareció muerta No sabe / no responde blanco
	6.18 ¿Esta (NÚMERO ORDINAL) víctima de desaparición es la misma del delito de secuestro?				
97	Desaparecido 6	AP6_18_6	Numérico	1 2	Sí No

			9 b	No sabe / no responde blanco		
	6.16 De los integrantes que me acaba de mencionar, ¿cuáles vivían y compartían los alimentos en este hogar?					
98	Desaparecido 7	AP6_16_7	Numérico	1 2 9 b	Sí No No sabe / no responde blanco	1
	6.17 ¿Esta (NÚMERO ORDINAL) víctima del hogar regresó o apareció viva?					
99	Desaparecido 7	AP6_17_7	Numérico	1 2 3 9 b	Sí Continúa desaparecida Apareció muerta No sabe / no responde blanco	1
	6.18 ¿Esta (NÚMERO ORDINAL) víctima de desaparición es la misma del delito de secuestro?					
100	Desaparecido 7	AP6_18_7	Numérico	1 2 9 b	Sí No No sabe / no responde blanco	1
	6.19 Antes de 2022 en este país (México), ¿a algún integrante de este hogar, le quitaron la vida intencionalmente, es decir, lo mataron a propósito?					
101		AP6_19	Numérico	1 2 9	Sí No No sabe / no responde	1
	6.20 Durante el 2022 en este país (México), ¿a algún integrante de este hogar le quitaron la vida intencionalmente, es decir, lo mataron a propósito?					
102		AP6_20_1	Numérico	1 2 9	Sí No No sabe / no responde	1
	6.20a ¿Cuántos integrantes del hogar sufrieron homicidio?					
103		AP6_20_2	Numérico	01,...,30 b	Total de integrantes blanco	2
	6.21 De los integrantes que me acaba de mencionar, ¿cuáles vivían y compartían los alimentos en este hogar?					
104	Fallecido 1	AP6_21_1	Numérico	1 2 9 b	Sí No No sabe / no responde blanco	1
	6.22 ¿Esta (NÚMERO ORDINAL) víctima de homicidio es la misma del delito de secuestro o desaparición forzada?					
105	Fallecido 1	AP6_22_1	Numérico	1 2 9 b	Sí No No sabe / no responde blanco	1
	6.21 De los integrantes que me acaba de mencionar, ¿cuáles vivían y compartían los alimentos en este hogar?					
106	Fallecido 2	AP6_21_2	Numérico	1 2	Sí No	1

(Continúa)

			9 b	No sabe / no responde blanco		
	6.22 ¿Esta (NÚMERO ORDINAL) víctima de homicidio es la misma del delito de secuestro o desaparición forzada?					
107	Fallecido 2	AP6_22_2	Numérico	1 2 9 b	Sí No No sabe / no responde blanco	1
	6.21 De los integrantes que me acaba de mencionar, ¿cuáles vivían y compartían los alimentos en este hogar?					
108	Fallecido 3	AP6_21_3	Numérico	1 2 9 b	Sí No No sabe / no responde blanco	1
	6.22 ¿Esta (NÚMERO ORDINAL) víctima de homicidio es la misma del delito de secuestro o desaparición forzada?					
109	Fallecido 3	AP6_22_3	Numérico	1 2 9 b	Sí No No sabe / no responde blanco	1
	6.21 De los integrantes que me acaba de mencionar, ¿cuáles vivían y compartían los alimentos en este hogar?					
110	Fallecido 4	AP6_21_4	Numérico	1 2 9 b	Sí No No sabe / no responde blanco	1
	6.22 ¿Esta (NÚMERO ORDINAL) víctima de homicidio es la misma del delito de secuestro o desaparición forzada?					
111	Fallecido 4	AP6_22_4	Numérico	1 2 9 b	Sí No No sabe / no responde blanco	1
	6.21 De los integrantes que me acaba de mencionar, ¿cuáles vivían y compartían los alimentos en este hogar?					
112	Fallecido 5	AP6_21_5	Numérico	1 2 9 b	Sí No No sabe / no responde blanco	1
	6.22 ¿Esta (NÚMERO ORDINAL) víctima de homicidio es la misma del delito de secuestro o desaparición forzada?					
113	Fallecido 5	AP6_22_5	Numérico	1 2 9 b	Sí No No sabe / no responde blanco	1
	6.21 De los integrantes que me acaba de mencionar, ¿cuáles vivían y compartían los alimentos en este hogar?					
114	Fallecido 6	AP6_21_6	Numérico	1	Sí	1

				2 9 b	No No sabe / no responde blanco	
	6.22 ¿Esta (NÚMERO ORDINAL) víctima de homicidio es la misma del delito de secuestro o desaparición forzada?					
115	Fallecido 6	AP6_22_6	Numérico	1 2 9 b	Sí No No sabe / no responde blanco	1
	6.21 De los integrantes que me acaba de mencionar, ¿cuáles vivían y compartían los alimentos en este hogar?					
116	Fallecido 7	AP6_21_7	Numérico	1 2 9 b	Sí No No sabe / no responde blanco	1
	6.22 ¿Esta (NÚMERO ORDINAL) víctima de homicidio es la misma del delito de secuestro o desaparición forzada?					
117	Fallecido 7	AP6_22_7	Numérico	1 2 9 b	Sí No No sabe / no responde blanco	1

SECCIÓN VII. VICTIMIZACIÓN PERSONAL

Cons.	Pregunta	Mnemónico	Tipo	Códigos válidos	Concepto	Long.
(1)	(2)	(3)	(4)	(5)	(6)	(7)
	7.1 Antes de 2022, ¿usted sufrió directamente alguna de las situaciones del grupo B?					
118		AP7_1	Numérico	1 2 9	Sí No No sabe / no responde	1
	7.2 En lo que va del 2023, ¿usted ha sufrido directamente alguna de las situaciones del grupo B?					
119		AP7_2	Numérico	1 2 9	Sí No No sabe / no responde	1
	7.3 Durante 2022, ¿usted sufrió directamente la situación (CÓDIGO DE LA INCIDENCIA) del grupo B?					
120	Robo o asalto en la calle o en el transporte público (incluye robo en banco o cajero automático)	AP7_3_05	Numérico	1 2 9	Sí No No sabe / no responde	1

(Continúa)

	7.4 ¿Me podría decir cuántas veces sufrió (CÓDIGO DE LA INCIDENCIA)?					
121	Robo o asalto en la calle o en el transporte público (incluye robo en banco o cajero automático)	AP7_4_05	Numérico	01,...,99 b	blanco	2
	7.3 Durante 2022, ¿usted sufrió directamente la situación (CÓDIGO DE LA INCIDENCIA) del grupo B?					
122	Robo en forma distinta a la anterior	AP7_3_06	Numérico	1 2 9	Sí No No sabe / no responde	1
	7.4 ¿Me podría decir cuántas veces sufrió (CÓDIGO DE LA INCIDENCIA)?					
123	Robo en forma distinta a la anterior	AP7_4_06	Numérico	01,...,99 b	blanco	2
	7.3 Durante 2022, ¿usted sufrió directamente la situación (CÓDIGO DE LA INCIDENCIA) del grupo B?					
124	Alguien usó su chequera, número de tarjeta o cuenta bancaria sin su permiso para realizar cargos o para extraer dinero de sus cuentas (fraude bancario) o le dio dinero falso	AP7_3_07	Numérico	1 2 9	Sí No No sabe / no responde	1
	7.4 ¿Me podría decir cuántas veces sufrió (CÓDIGO DE LA INCIDENCIA)?					
125	Alguien usó su chequera, número de tarjeta o cuenta bancaria sin su permiso para realizar cargos o para extraer dinero de sus cuentas (fraude bancario) o le dio dinero falso	AP7_4_07	Numérico	01,...,99 b	blanco	2
	7.3 Durante 2022, ¿usted sufrió directamente la situación (CÓDIGO DE LA INCIDENCIA) del grupo B?					
126	Entregó dinero por un producto o un servicio que no recibió conforme a lo acordado (fraude al consumidor)	AP7_3_08	Numérico	1 2 9	Sí No No sabe / no responde	1
	7.4 ¿Me podría decir cuántas veces sufrió (CÓDIGO DE LA INCIDENCIA)?					
127	Entregó dinero por un producto o un servicio que no recibió conforme a lo acordado (fraude al consumidor)	AP7_4_08	Numérico	01,...,99 b	¿cuántas veces? blanco	2
	7.3 Durante 2022, ¿usted sufrió directamente la situación (CÓDIGO DE LA INCIDENCIA) del grupo B?					
128	Amenazas, presiones o engaños para exigirle dinero o bienes; o para que hiciera algo o dejara de hacerlo (extorsión)	AP7_3_09	Numérico	1 2 9	Sí No No sabe / no responde	1

7.4 ¿Me podría decir cuántas veces sufrió (CÓDIGO DE LA INCIDENCIA)?						
129	Amenazas, presiones o engaños para exigirle dinero o bienes; o para que hiciera algo o dejara de hacerlo (extorsión)	AP7_4_09	Numérico	01,...,99 b	blanco	2
7.3 Durante 2022, ¿usted sufrió directamente la situación (CÓDIGO DE LA INCIDENCIA) del grupo B?						
130	Amenazas verbales de alguien plenamente identificado o por escrito hacia su persona diciendo que le va a causar un daño a usted, a su familia, a sus bienes o su trabajo	AP7_3_10	Numérico	1 2 9	Sí No No sabe / no responde	1
7.4 ¿Me podría decir cuántas veces sufrió (CÓDIGO DE LA INCIDENCIA)?						
131	Amenazas verbales de alguien plenamente identificado o por escrito hacia su persona diciendo que le va a causar un daño a usted, a su familia, a sus bienes o su trabajo	AP7_4_10	Numérico	01,...,99 b	blanco	2
7.3 Durante 2022, ¿usted sufrió directamente la situación (CÓDIGO DE LA INCIDENCIA) del grupo B?						
132	Alguien sólo por actitud abusiva o por una discusión lo(a) golpeó, empujó o atacó generándole una lesión física (moretones, fracturas, cortadas, etc.)	AP7_3_11	Numérico	1 2 9	Sí No No sabe / no responde	1
7.4 ¿Me podría decir cuántas veces sufrió (CÓDIGO DE LA INCIDENCIA)?						
133	Alguien sólo por actitud abusiva o por una discusión lo(a) golpeó, empujó o atacó generándole una lesión física (moretones, fracturas, cortadas, etc.)	AP7_4_11	Numérico	01,...,99 b	blanco	2
7.3 Durante 2022, ¿usted sufrió directamente la situación (CÓDIGO DE LA INCIDENCIA) del grupo B?						
134	Lo secuestraron para exigir dinero o bienes	AP7_3_12	Numérico	1 2 9	Sí No No sabe / no responde	1
7.4 ¿Me podría decir cuántas veces sufrió (CÓDIGO DE LA INCIDENCIA)?						
135	Lo secuestraron para exigir dinero o bienes	AP7_4_12	Numérico	01,...,99 b	blanco	2

(Continúa)

7.3 Durante 2022, ¿usted sufrió directamente la situación (CÓDIGO DE LA INCIDENCIA) del grupo B?						
136	Alguien en contra de su voluntad lo(a) agredió mediante hostigamiento o intimidación sexual, manoseo, exhibicionismo o intento de violación	AP7_3_13	Numérico	1 2 9	Sí No No sabe / no responde	1
7.4 ¿Me podría decir cuántas veces sufrió (CÓDIGO DE LA INCIDENCIA)?						
137	Alguien en contra de su voluntad lo(a) agredió mediante hostigamiento o intimidación sexual, manoseo, exhibicionismo o intento de violación	AP7_4_13	Numérico	01,...,99 b	 blanco	2
7.3 Durante 2022, ¿usted sufrió directamente la situación (CÓDIGO DE LA INCIDENCIA) del grupo B?						
138	Fue obligado(a) mediante violencia física o amenaza por alguien conocido o desconocido a tener una actividad sexual no deseada (violación sexual)	AP7_3_14	Numérico	1 2 9	Sí No No sabe / no responde	1
7.4 ¿Me podría decir cuántas veces sufrió (CÓDIGO DE LA INCIDENCIA)?						
139	Fue obligado(a) mediante violencia física o amenaza por alguien conocido o desconocido a tener una actividad sexual no deseada (violación sexual)	AP7_4_14	Numérico	01,...,99 b	 blanco	2
7.3 Durante 2022, ¿usted sufrió directamente la situación (CÓDIGO DE LA INCIDENCIA) del grupo B?						
140	Otros delitos distintos a los anteriores	AP7_3_15	Numérico	1 2 9	Sí No No sabe / no responde	1
7.4 ¿Me podría decir cuántas veces sufrió (CÓDIGO DE LA INCIDENCIA)?						
141	Otros delitos distintos a los anteriores	AP7_4_15	Numérico	01,...,99 b	 blanco	2

Campos empleados para el diseño muestral

Cons.	Pregunta	Mnemónico	Tipo	Códigos válidos	Concepto	Long.
(1)	(2)	(3)	(4)	(5)	(6)	(7)
142	Factor hogar					
		FAC_HOG	Numérico	000001,...., 999999	Ponderador que se utiliza para estimar resultados de las preguntas que se refieren a los hogares y la población en general.	6
143	Factor de personas elegidas					
		FAC_ELE	Numérico	000001,....,999999	Ponderador requerido para estimar resultados de las preguntas de percepción de la seguridad pública y la victimización de la población de 18 años y más.	6
144	Factor hogar de área metropolitana					
		FAC_HOG_AM	Numérico	000001,....,999999	Ponderador que se utiliza para estimar resultados de las preguntas que se refieren a los hogares y la población en general, ajustado para las 33 áreas metropolitanas.	6
145	Factor de personas elegidas de área metropolitana					
		FAC_ELE_AM	Numérico	000001,....,999999	Ponderador requerido para estimar resultados de las preguntas de percepción de la seguridad pública y la victimización de la población de 18 años y más, ajustado para las 33 áreas metropolitanas.	6
146	Dominio					
		DOMINIO	Alfanumérico	U C R	Urbano Complemento urbano Rural	1
	Estrato					
		ESTRATO	Numérico	1 2 3 4	Bajo Medio bajo Medio alto Alto	1
148	Estrato de diseño					
		EST_DIS	Alfanumérico	001,....,607	Estrato de diseño muestral	3
149	UPM					
		UPM_DIS	Alfanumérico	0000001,....,9999999	Unidad primaria de muestreo	7

Tabla TMod_Vic

Llave

Cons.	Pregunta	Mnemónico	Tipo	Códigos válidos	Concepto	Long.
(1)	(2)	(3)	(4)	(5)	(6)	(7)
1	Identificador de la vivienda					
		ID_VIV	Alfanumérico	0100001.01,...,3299999.99		10
2	Identificador del hogar					
		ID_HOG	Alfanumérico	0100001.01.01,...,3299999.99.99		13
3	Identificador de la persona					
		ID_PER	Alfanumérico	0100001.01.01.01,...,3299999.99.99.30		16
4	Identificador del delito					
		ID_DEL	Alfanumérico	0100001.01.01.01.01.1,...,3299999.99.99.30.15.5		21
5	Unidad primaria de muestreo					
		UPM	Númérico	0100001,...,3299999		7
6	Vivienda seleccionada					
		VIV_SEL	Númérico	01,...,99		2
7	Control del hogar					
		HOGAR	Númérico	01,...,06		2
8	Número de delito por tipo					
		ND_TIPO	Númérico	1,...,5		1
9	Total de delitos por tipo					
		TD_TIPO	Númérico	1,...,5		1
10	CÓDIGOS PARA DELITOS					
		BPCOD	Númérico	01	Robo total de vehículo (automóvil, camioneta, camión)	2
				02	Robo de accesorios, refacciones o herramientas de vehículos (automóvil, camioneta, camión)	
				03	Pinta de barda o grafiti en su casa, rayones intencionales en su vehículo u otro tipo de vandalismo	
				04	Alguien entró a su casa o departamento sin permiso mediante el uso de la fuerza o por engaños y robó o intentó robar algo	
				05	Robo o asalto en la calle o en el transporte público (incluye robo en banco o cajero automático)	
				06	Robo en forma distinta a la anterior	

				07	Alguien usó su chequera, número de tarjeta o cuenta bancaria sin su permiso para realizar cargos o para extraer dinero de sus cuentas (fraude bancario) o le dio dinero falso	
				08	Entregó dinero por un producto o un servicio que no recibió conforme a lo acordado (fraude al consumidor).	
				09	Amenazas, presiones o engaños para exigirle dinero o bienes; o para que hiciera algo o dejara de hacerlo (extorsión)	
				10	Amenazas verbales de alguien plenamente identificado o por escrito hacia su persona diciendo que le va a causar un daño a usted, a su familia, a sus bienes o su trabajo	
				11	Alguien sólo por actitud abusiva o por una discusión lo(a) golpeó, empujó o atacó generándole una lesión física (moretones, fracturas, cortadas, etc.)	
				12	Lo secuestraron para exigir dinero o bienes	
				13	Alguien en contra de su voluntad lo(a) agredió mediante hostigamiento o intimidación sexual, manoseo, exhibicionismo o intento de violación	
				14	Fue obligado(a) mediante violencia física o amenaza por alguien conocido o desconocido a tener una actividad sexual no deseada (Violación sexual)	
				15	Otros delitos distintos a los anteriores	
11	Renglón de la persona seleccionada					
	R_SEL	Numérico	01,...,30			2

Resultado de la visita al hogar

Cons.	Pregunta	Mnemónico	Tipo	Códigos válidos	Concepto	Long.
(1)	(2)	(3)	(4)	(5)	(6)	(7)
12	Resultado de la visita al hogar					
		RESUL_H	Alfanumérico	A	Entrevista completa con victimización	1
13	Sexo					
		SEXO	Númerico	1	Hombre	1
				2	Mujer	

(Continúa)

55

Edad						
14		EDAD	Númerico	18,...,96	Años cumplidos	2
				97	97 o más años	
				98	Edad no especificada en personas de 18 años o más	
Área metropolitana de ocurrencia						
15		AREAM_OCU	Númerico	01	Ciudad de México	2
				02	Guadalajara	
				03	Monterrey	
				04	Puebla	
				05	León	
				06	La Laguna	
				07	San Luis Potosí	
				08	Mérida	
				09	Chihuahua	
				10	Tampico	
				12	Veracruz	
				13	Acapulco	
				14	Agascalientes	
				15	Morelia	
				16	Toluca	
				17	Saltillo	
				18	Villahermosa	
				19	Tuxtla Gutiérrez	
				21	Frontera Tijuana	
				24	Culiacán	
				25	Hermosillo	
				26	Durango	
				27	Tepic	
				28	Campeche	
				29	Cuernavaca	
				31	Oaxaca	
				32	Zacatecas	
				33	Colima	
				36	Querétaro	
				39	Tlaxcala	
40	La Paz					
41	Cancún					
43	Pachuca					
b	blanco					

I. Todos los tipos de delito

Cons.	Pregunta	Mnemónico	Tipo	Códigos válidos	Concepto	Long.
(1)	(2)	(3)	(4)	(5)	(6)	(7)
16	1.1 ¿En qué mes del 2022 sucedió el (DELITO)?					
		BP1_1	Numérico	01	Enero	2
				02	Febrero	
				03	Marzo	
				04	Abril	
				05	Mayo	
				06	Junio	
				07	Julio	
				08	Agosto	
				09	Septiembre	
				10	Octubre	
				11	Noviembre	
				12	Diciembre	
				99	No sabe / no responde	
17				1.2 ¿En qué Estado sucedió el (DELITO)?		
		BP1_2C	Numérico	01	Aguascalientes	2
				02	Baja California	
				03	Baja California Sur	
				04	Campeche	
				05	Coahuila	
				06	Colima	
				07	Chiapas	
				08	Chihuahua	
				09	Ciudad de México	
				10	Durango	
				11	Guanajuato	
				12	Guerrero	
				13	Hidalgo	
				14	Jalisco	
				15	Estado de México	
				16	Michoacán de Ocampo	
				17	Morelos	
				18	Nayarit	
				19	Nuevo León	
				20	Oaxaca	
				21	Puebla de Zaragoza	
				22	Querétaro	
				23	Quintana Roo	
				24	San Luis Potosí	
				25	Sinaloa	

(Continúa)

57

			26	Sonora	
			27	Tabasco	
			28	Tamaulipas	
			29	Tlaxcala	
			30	Veracruz Llave	
			31	Yucatán	
			32	Zacatecas	
			99	Entidad federativa no especificada	
	1.3 ¿En qué Municipio/Alcaldía (CDMX) sucedió el (DELITO)?				
18	BP1_3C	Numérico	001,...,570 999	Catálogo de municipio Municipio no especificado	3
	1.4 ¿Aproximadamente a qué hora se cometió el (DELITO)?				
19	BP1_4	Numérico	1 2 3 4 9	En la mañana (de 6:01 a 12:00 hrs.) En la tarde (de 12:01 a 18:00 hrs.) En la noche (de 18:01 a 24:00 hrs.) En la madrugada (de 00:01 a 6:00 hrs.) No sabe / no responde	1
	1.5 ¿En qué lugar sucedió el (DELITO)?				
20	BP1_5	Numérico	1 2 3 4 5 6 7 8 9	En la calle En su casa En su trabajo En un negocio o establecimiento En un lugar público En el transporte público En una carretera Otro No sabe / no responde	1
	1.6 ¿Estuvo presente al momento del (DELITO)?				
21	BP1_6	Numérico	1 2 b	Sí No blanco	1
	1.7 ¿Pudo observar cómo se cometió el (DELITO)?				
22	BP1_7	Numérico	1 2 b	Sí No blanco	1
	1.8 ¿En el momento en que ocurrió el (DELITO) lo acompañaba alguna persona?				
23	BP1_8	Numérico	1 2 9 b	Sí No, estaba solo No especificado blanco	1

1.9 ¿Cuántos delincuentes participaron en el (DELITO)?						
24		BP1_9	Numérico	1 2 3 4 5 6 9 b	Uno Dos Tres Cuatro Cinco Seis o más No sabe / no responde blanco	1
1.10 Los delincuentes que participaron en la comisión del delito eran:						
25	Hombres	BP1_10_1	Numérico	0 1 b	No se declaró como opción afirmativa Sí blanco	1
26	Mujeres	BP1_10_2	Numérico	0 1 b	No se declaró como opción afirmativa Sí blanco	1
27	No sabe / no responde	BP1_10_9	Numérico	0 1 b	No se declaró como opción afirmativa Sí blanco	1
1.11 Aproximadamente, ¿cuál era la edad del (o los) delincuente(s)?						
28		BP1_11	Numérico	1 2 3 4 5 6 7 8 9 b	Menores de 12 años De 12 a 17 años De 18 a 25 años De 26 a 35 años De 36 a 45 años De 46 a 60 años Más de 60 años De varias edades No sabe / no responde blanco	1
1.12 ¿Me podría decir si el (los) delincuente(s) era(n) para usted ...						
29	desconocido(s)?	BP1_12_1	Numérico	0 1 b	No se declaró como opción afirmativa Sí blanco	1
30	conocido(s) de vista solamente?	BP1_12_2	Numérico	0 1 b	No se declaró como opción afirmativa Sí blanco	1
31	conocido(s) de poco trato?	BP1_12_3	Numérico	0 1 b	No se declaró como opción afirmativa Sí blanco	1

32	conocido(s) cercano(s)?	BP1_12_4	Numérico	0 1 b	No se declaró como opción afirmativa Sí blanco	1
33	familiar(es)?	BP1_12_5	Numérico	0 1 b	No se declaró como opción afirmativa Sí blanco	1
34	No sabe / no responde	BP1_12_9	Numérico	0 1 b	No se declaró como opción afirmativa Sí blanco	1
1.13 ¿Podría reconocer al (los) delincuente(s) si lo(s) viera?						
35		BP1_13	Numérico	1 2 b	Sí No blanco	1
1.14 ¿Podría decirme si percibió si el (los) delincuente(s) estaba(n) ...						
36	bajo los efectos de alguna droga?	BP1_14_1	Numérico	0 1 b	No se declaró como opción afirmativa Sí blanco	1
37	bajo los efectos del alcohol?	BP1_14_2	Numérico	0 1 b	No se declaró como opción afirmativa Sí blanco	1
38	Otros	BP1_14_3	Numérico	0 1 b	No se declaró como opción afirmativa Sí blanco	1
39	Ninguna de las anteriores	BP1_14_4	Numérico	0 1 b	No se declaró como opción afirmativa Sí blanco	1
40	No sabe / no responde	BP1_14_9	Numérico	0 1 b	No se declaró como opción afirmativa Sí blanco	1
1.15 ¿Llevaba(n) arma(s) el (o los) delincuente(s)?						
41		BP1_15	Numérico	1 2 9 b	Sí No No sabe / no responde blanco	1
1.16 ¿Qué tipo de arma(s) llevaba(n)?						
42	Arma de fuego (pistola u otra)	BP1_16_1	Numérico	0 1 b	No se declaró como opción afirmativa Sí blanco	1

43	Arma blanca (punzocortante)	BP1_16_2	Numérico	0 1 b	No se declaró como opción afirmativa Sí blanco	1
44	Objetos contundentes (palos, varillas, tubos, etc.)	BP1_16_3	Numérico	0 1 b	No se declaró como opción afirmativa Sí blanco	1
45	Otro	BP1_16_4	Numérico	0 1 b	No se declaró como opción afirmativa Sí blanco	1
46	No sabe / no responde	BP1_16_9	Numérico	0 1 b	No se declaró como opción afirmativa Sí blanco	1
1.17 ¿Le causaron alguna lesión física con el arma (heridas)?						
47		BP1_17	Numérico	1 2 9 b	Sí No No sabe / no responde blanco	1
1.18 ¿Utilizaron otro tipo de violencia física?						
48		BP1_18	Numérico	1 2 9 b	Sí No No sabe / no responde blanco	1
1.19 ¿Qué tipo de lesión física sufrió?						
49	Moretones	BP1_19_1	Numérico	0 1 b	No se declaró como opción afirmativa Sí blanco	1
50	Cortadas	BP1_19_2	Numérico	0 1 b	No se declaró como opción afirmativa Sí blanco	1
51	Dislocaciones	BP1_19_3	Numérico	0 1 b	No se declaró como opción afirmativa Sí blanco	1
52	Fracturas	BP1_19_4	Numérico	0 1 b	No se declaró como opción afirmativa Sí blanco	1
53	Quemaduras	BP1_19_5	Numérico	0 1 b	No se declaró como opción afirmativa Sí blanco	1

(Continúa)

61

54	Pérdida del conocimiento	BP1_19_6	Numérico	0 1 b	No se declaró como opción afirmativa Sí blanco	1
55	Herida de bala	BP1_19_7	Numérico	0 1 b	No se declaró como opción afirmativa Sí blanco	1
56	Otro tipo de lesión física	BP1_19_8	Numérico	0 1 b	No se declaró como opción afirmativa Sí blanco	1
1.20 ¿Acudió ante el Ministerio Público o Fiscalía Estatal a denunciar el delito?						
57		BP1_20	Numérico	1 2	Sí No	1
1.21 ¿Algún otro integrante de este hogar acudió a denunciar el delito ante el Ministerio Público o Fiscalía Estatal?						
58		BP1_21	Numérico	1 2 9 b	Sí No No sabe / no responde blanco	1
1.22 ¿Conoció usted todo el proceso de denuncia que se hizo ante el Ministerio Público o Fiscalía Estatal?						
59		BP1_22	Numérico	1 2 b	Sí No blanco	1
1.23 ¿Cuál fue la razón principal por la que no denunció o no denunciaron el delito ante el Ministerio Público o Fiscalía Estatal?						
60		BP1_23	Numérico	01 02 03 04 05 06 07 08 09 99 b	Por miedo al agresor Por miedo a que lo extorsionaran Delito de poca importancia Pérdida de tiempo Trámites largos y difíciles Desconfianza en la autoridad No tenía pruebas Por actitud hostil de la autoridad Otra No sabe / no responde blanco	2
1.24 ¿Inició el Ministerio Público o Fiscalía Estatal...						
61	una carpeta de investigación?	BP1_24	Numérico	1 2 9 b	Sí No No sabe / no responde blanco	1
1.25 ¿Qué sucedió con ...						
62	la carpeta de investigación?	BP1_25	Numérico	1	Se otorgó el perdón	1

			2	Está en trámite	
			3	Recuperó sus bienes	
			4	Hubo reparación del daño	
			5	Se puso al delincuente a disposición de un Juez	
			6	Nada	
			7	Otra	
			9	No sabe / no responde	
			b	blanco	
1.26 ¿Cuál fue la razón principal por la que el Ministerio Público o Fiscalía Estatal NO inició...					
63	una carpeta de investigación?	BP1_26	Numérico	1	Porque se inició un acta de hechos
			2	No existían pruebas	1
			3	Lo denunciado no se consideró delito	
			4	Por actitud hostil y/o desinterés de la autoridad	
			5	Nos pusimos de acuerdo (mediación)	
			6	Otra	
			9	No sabe / no responde	
			b	blanco	
1.27 ¿Cuánto tiempo le llevó realizar el trámite de su denuncia ante el Ministerio Público o Fiscalía Estatal?					
64		BP1_27	Numérico	1	Menos de 1 hora
			2	De 1 a 2 horas	1
			3	De 3 a 4 horas	
			4	Más de 4 horas	
			5	No sabe / no responde	
			b	blanco	
1.28 ¿Cuál fue la razón principal por la que denunció ante el Ministerio Público o Fiscalía Estatal?					
65		BP1_28	Numérico	1	Por el seguro
			2	Para recuperar sus cosas	1
			3	Para que el delincuente reciba el castigo que merece	
			4	Para obtener la reparación del daño	
			5	Para deslindar responsabilidades	
			6	Otra	
			9	No sabe / no responde	
			b	blanco	
1.29 ¿Cómo califica el trato que le dieron en la Agencia del Ministerio Público o Fiscalía Estatal cuando acudió a denunciar?					
66		BP1_29	Numérico	1	Excelente
			2	Bueno	1
			3	Malo	
			4	Muy malo	

			9	No especificado	
			b	blanco	
1.30 ¿Reportó el delito ante otra instancia o autoridad del gobierno?					
67	BP1_30	Numérico	1	Sí	1
			2	No	
1.31 ¿Con cuál instancia o autoridad reportó el delito?					
68	Autoridad Comunal o Ejidal	BP1_31_01	Numérico	0	No se declaró como opción afirmativa
			1	Sí	1
			b	blanco	
69	Autoridad / Policía Municipal	BP1_31_02	Numérico	0	No se declaró como opción afirmativa
			1	Sí	1
			b	blanco	
70	Consejos Municipales Ciudadanos o similares	BP1_31_03	Numérico	0	No se declaró como opción afirmativa
			1	Sí	1
			b	blanco	
71	Policía Estatal	BP1_31_04	Numérico	0	No se declaró como opción afirmativa
			1	Sí	1
			b	blanco	
72	Guardia Nacional	BP1_31_05	Numérico	0	No se declaró como opción afirmativa
			1	Sí	1
			b	blanco	
73	Autoridad Militar o Naval	BP1_31_06	Numérico	0	No se declaró como opción afirmativa
			1	Sí	1
			b	blanco	
74	Fiscalía General de la República (FGR)	BP1_31_07	Numérico	0	No se declaró como opción afirmativa
			1	Sí	1
			b	blanco	
75	Otra	BP1_31_08	Numérico	0	No se declaró como opción afirmativa
			1	Sí	1
			b	blanco	
76	No sabe / no responde	BP1_31_99	Numérico	0	No se declaró como opción afirmativa
			1	Sí	1
			b	blanco	
1.32 Existen otros medios para denunciar el delito. ¿Usted utilizó...					
77	denuncia telefónica a números de emergencia (066, 089, 911)?	BP1_32_1	Numérico	0	No se declaró como opción afirmativa
			1	Sí	1
			b	blanco	

78	página web (Internet)?	BP1_32_2	Numérico	0 1 b	No se declaró como opción afirmativa Sí blanco	1
79	correo electrónico a una dirección de denuncias?	BP1_32_3	Numérico	0 1 b	No se declaró como opción afirmativa Sí blanco	1
80	mensaje de texto por celular tipo SMS?	BP1_32_4	Numérico	0 1 b	No se declaró como opción afirmativa Sí blanco	1
81	Ninguno	BP1_32_5	Numérico	0 1 b	No se declaró como opción afirmativa Sí blanco	1
82	No sabe / no responde	BP1_32_9	Numérico	0 1 b	No se declaró como opción afirmativa Sí blanco	1
1.33 ¿Cuál fue el daño principal que sufrió por el delito?						
83		BP1_33	Numérico	1 2 3 4 5 9	Económico Físico Emocional o psicológico Laboral Ninguno No sabe / no responde	1
1.34 ¿En cuánto estima las pérdidas económicas a consecuencia del delito? (EXCLUYA GASTOS EN SALUD)						
84		BP1_34	Numérico	0000000 0000001,...,9999998 9999999 b	No considera pérdidas Pesos No sabe / no responde blanco	7
1.35 ¿Cuánto gastó o ha gastado a consecuencia del daño en su salud?						
85		BP1_35	Numérico	0000000 0000001,...,9999998 9999999 b	No considera pérdidas Pesos No sabe / no responde blanco	7
1.36 ¿Qué servicios considera que las autoridades o instituciones deberían proporcionarle a usted al ser víctima de este(os) delito(s)?						
86	Vías de denuncia anónima	BP1_36_01	Numérico	0 1 b	No se declaró como opción afirmativa Sí blanco	1

(Continúa)

87	Información sobre el proceso de la carpeta de investigación	BP1_36_02	Numérico	0 1 b	No se declaró como opción afirmativa Sí blanco	1
88	Información sobre mis derechos como víctima	BP1_36_03	Numérico	0 1 b	No se declaró como opción afirmativa Sí blanco	1
89	Asesoría jurídica	BP1_36_04	Numérico	0 1 b	No se declaró como opción afirmativa Sí blanco	1
90	Ayuda asistencial (comida o alojamiento)	BP1_36_05	Numérico	0 1 b	No se declaró como opción afirmativa Sí blanco	1
91	Atención psicológica	BP1_36_06	Numérico	0 1 b	No se declaró como opción afirmativa Sí blanco	1
92	Atención médica	BP1_36_07	Numérico	0 1 b	No se declaró como opción afirmativa Sí blanco	1
93	Reparación del daño	BP1_36_08	Numérico	0 1 b	No se declaró como opción afirmativa Sí blanco	1
94	Protección	BP1_36_09	Numérico	0 1 b	No se declaró como opción afirmativa Sí blanco	1
95	Otro	BP1_36_10	Numérico	0 1 b	No se declaró como opción afirmativa Sí blanco	1
96	Ninguno	BP1_36_11	Numérico	0 1 b	No se declaró como opción afirmativa Sí blanco	1
97	No sabe / no responde	BP1_36_99	Numérico	0 1 b	No se declaró como opción afirmativa Sí blanco	1

II. Robo total de vehículo (código 01)

Cons.	Pregunta	Mnemónico	Tipo	Códigos válidos	Concepto	Long.
(1)	(2)	(3)	(4)	(5)	(6)	(7)
98	2.1 ¿El vehículo robado estaba asegurado?					
		BP2_1	Numérico	1	Sí	1
				2	No	
				9	No especificado	
				b	blanco	

III. Robo en casa habitación, asalto en la calle o transporte público o robo distinto de los anteriores (códigos 04, 05, 06)

Cons.	Pregunta	Mnemónico	Tipo	Códigos Válidos	Concepto	Long.	
(1)	(2)	(3)	(4)	(5)	(6)	(7)	
99	3.1 ¿Qué tipo de objetos le robaron?						
	Cableado o instalación de cobre	BP3_1_01	Numérico	0	No se declaró como opción afirmativa	1	
				1	Sí		
				b	blanco		
	100	Mobiliario	BP3_1_02	Numérico	0	No se declaró como opción afirmativa	1
					1	Sí	
					b	blanco	
	101	Equipo electrónico	BP3_1_03	Numérico	0	No se declaró como opción afirmativa	1
					1	Sí	
					b	blanco	
	102	Electrodomésticos	BP3_1_04	Numérico	0	No se declaró como opción afirmativa	1
					1	Sí	
					b	blanco	
	103	Bolsa, maleta, portafolio	BP3_1_05	Numérico	0	No se declaró como opción afirmativa	1
					1	Sí	
					b	blanco	
	104	Joyas, reloj	BP3_1_06	Numérico	0	No se declaró como opción afirmativa	1
					1	Sí	
b					blanco		
105	Dinero, tarjetas de crédito, cheques	BP3_1_07	Numérico	0	No se declaró como opción afirmativa	1	
				1	Sí		
				b	blanco		
106	Identificación o documentos	BP3_1_08	Numérico	0	No se declaró como opción afirmativa	1	
				1	Sí		
				b	blanco		

(Continúa)

67

107	Teléfono celular	BP3_1_09	Numérico	0 1 b	No se declaró como opción afirmativa Sí blanco	1
108	Bicicleta	BP3_1_10	Numérico	0 1 b	No se declaró como opción afirmativa Sí blanco	1
109	Otro	BP3_1_11	Numérico	0 1 b	No se declaró como opción afirmativa Sí blanco	1
110	Nada	BP3_1_12	Numérico	0 1 b	No se declaró como opción afirmativa Sí blanco	1
111	No sabe / no responde	BP3_1_99	Numérico	0 1 b	No se declaró como opción afirmativa Sí blanco	1
3.2 ¿Estaba presente algún integrante del hogar en el momento en que ocurrió el robo en su casa?						
112		BP3_2	Numérico	1 2 9 b	Sí No No especificado blanco	1

IV. Fraude (código 07, 08)

Cons.	Pregunta	Mnemónico	Tipo	Códigos válidos	Concepto	Long.
(1)	(2)	(3)	(4)	(5)	(6)	(7)
4.1 ¿Qué tipo de fraude fue?						
113		BP4_1	Numérico	1 2 3 4 5 6 9 b	Pago por un servicio/ producto no entregado (al consumidor) Cheque falso o sin fondos Dinero falso Tarjeta de débito o crédito Por internet/correo electrónico Otro No especificado blanco	1

V. Extorsión (código 09)

Cons.	Pregunta	Mnemónico	Tipo	Códigos válidos	Concepto	Long.
(1)	(2)	(3)	(4)	(5)	(6)	(7)
114	5.1 ¿La extorsión fue...					
		BP5_1	Numérico	1	telefónica?	1
				2	laboral?	
				3	por internet/correo electrónico?	
				4	en la calle?	
				5	en negocio propio o familiar?	
				6	cobro de piso?	
				7	Otro	
				9	No especificado	
				b	blanco	
5.2 ¿Qué le solicitaron?						
115	Dinero	BP5_2_1	Numérico	0	No se declaró como opción afirmativa	1
				1	Sí	
				b	blanco	
116	Tarjetas prepagadas de teléfono celular	BP5_2_2	Numérico	0	No se declaró como opción afirmativa	1
				1	Sí	
				b	blanco	
117	Otro	BP5_2_3	Numérico	0	No se declaró como opción afirmativa	1
				1	Sí	
				b	blanco	
118	Nada, no alcanzó a pedirle	BP5_2_4	Numérico	0	No se declaró como opción afirmativa	1
				1	Sí	
				b	blanco	
5.3 ¿Entregó lo que le exigió el extorsionador?						
119		BP5_3	Numérico	1	Sí, todo	1
				2	Sí, parcialmente	
				3	No	
				9	No sabe / no responde	
				b	blanco	

VI. Secuestro para exigir dinero o bienes (código 12)

Cons.	Pregunta	Mnemónico	Tipo	Códigos válidos	Concepto	Long.
(1)	(2)	(3)	(4)	(5)	(6)	(7)
120	6.1 ¿Me podría decir si sus secuestradores...					
		BP6_1	Numérico	1	exigieron rescate a familiares por su liberación?	1
				2	lo obligaron a retirar dinero de un cajero, entregar joyas, celular u otras cosas?	
				3	fue un intento	
				4	logró escapar	
				9	No sabe / no responde	
	b			blanco		
121	6.2 ¿Entregó lo que le exigió el o los secuestrador(es)?					
		BP6_2	Numérico	1	Sí, todo	1
				2	Sí, parcialmente	
				3	No	
				4	No alcanzaron a pedirle nada	
				9	No sabe / no responde	
	b			blanco		
122	6.3 El dinero para pagar o entregar lo que le exigieron, ¿salió de un establecimiento económico o empresa, propiedad de algún integrante de este hogar?					
		BP6_3	Numérico	1	Sí	1
				2	No, porque los recursos salieron de otro lugar o fuente	
				9	No sabe / no responde	
				b	blanco	

VII. Hostigamiento, manoseo, exhibicionismo, intento de violación (código 13)

Cons.	Pregunta	Mnemónico	Tipo	Códigos válidos	Concepto	Long.
(1)	(2)	(3)	(4)	(5)	(6)	(7)
123	7.1 ¿La ofensa fue ...					
		BP7_1	Numérico	1	intento de violación?	1
				2	hostigamiento o intimidación?	
				3	tocamiento ofensivo?	
				4	exhibicionismo?	
				5	Otra	
				9	No sabe / no responde	
	b			blanco		

Campos empleados para el diseño muestral

Cons.	Pregunta	Mnemónico	Tipo	Códigos válidos	Concepto	Long.	
(1)	(2)	(3)	(4)	(5)	(6)	(7)	
124	Factor delito						
		FAC_DEL	Numérico	000001,....,999999	Ponderador que se utiliza para estimar resultados de los delitos registrados en el "Módulo de delitos"	6	
125	Factor delito de área metropolitana						
		FAC_DEL_AM	Numérico	000001,....,999999	Ponderador que se utiliza para estimar resultados de los delitos registrados en el "Módulo de delitos", ajustado para las 33 áreas metropolitanas.	6	
126	Dominio						
		DOMINIO	Alfanumérico	U C R	Urbano Complemento urbano Rural	1	
	Estrato						
127		ESTRATO	Numérico	1 2 3 4	Bajo Medio bajo Medio alto Alto	1	
	Estrato de diseño						
	128		EST_DIS	Alfanumérico	001,....,607	Estrato de diseño muestral	3
	UPM						
129		UPM_DIS	Alfanumérico	0000001,....,9999999	Unidad primaria de muestreo	7	

Catálogo de Áreas Metropolitanas

C V E - A R E A M	NOM_ÁREA	C V E - E N T	NOM_ENTIDAD	C V E - M U N	NOM_MUNICIPIO	C V E - L O C	NOM_LOCALIDAD
01	Ciudad de México	09	Ciudad de México	002	Azcapotzalco	0001	Azcapotzalco
				003	Coyoacán	0001	Coyoacán
				004	Cuajimalpa de Morelos	0001	Cuajimalpa de Morelos
						0020	San Lorenzo Acopilco
				005	Gustavo A. Madero	0001	Gustavo A. Madero
				006	Iztacalco	0001	Iztacalco
				007	Iztapalapa	0001	Iztapalapa
				008	La Magdalena Contreras	0001	La Magdalena Contreras
				009	Milpa Alta	0001	Villa Milpa Alta
						0011	San Antonio Tecómitl
						0015	San Bartolomé Xicomulco
						0017	San Francisco Tecoxpa
						0024	San Pablo Oztotepec
						0033	San Salvador Cuauhtenco
						0036	Santa Ana Tlacotenco
				0152	San Lorenzo Tlacoyucan		
				010	Álvaro Obregón	0001	Álvaro Obregón
				011	Tláhuac	0001	Tláhuac
						0021	San Juan Ixtayopan
						0026	Santa Catarina Yecahuitzotl
		012	Tlalpan	0001	Tlalpan		
				0026	San Miguel Ajusco		
				0027	San Miguel Topilejo		
		013	Xochimilco	0001	Xochimilco		
		014	Benito Juárez	0001	Benito Juárez		
		015	Cuauhtémoc	0001	Cuauhtémoc		
		016	Miguel Hidalgo	0001	Miguel Hidalgo		
017	Venustiano Carranza	0001	Venustiano Carranza				
002	Acolman	0012	Santa Catarina				
		0015	Tepexpan				
011	Atenco	0001	San Salvador Atenco				
		0029	Granjas Ampliación Santa Rosa				

		013	Atizapán de Zaragoza	0001	Ciudad López Mateos
		020	Coacalco de Berriozábal	0001	San Francisco Coacalco
		023	Coyotepec	0001	Coyotepec
		024	Cuautitlán	0001	Cuautitlán Izcalli
				0111	Galaxia Cuautitlán
		025	Chalco	0001	Chalco de Díaz Covarrubias
		028	Chiautla	0001	Chiautla
		029	Chicoloapan	0001	Chicoloapan de Juárez
		031	Chimalhuacán	0001	Chimalhuacán
		033	Ecatepec de Morelos	0001	Ecatepec de Morelos
		037	Huixquilucan	0009	Jesús del Monte
				0026	Zacamulpa
				0071	Naucalpan de Juárez
		039	Ixtapaluca	0001	Ixtapaluca
				0003	San Buenaventura
				0012	San Francisco Acuatla
				0064	Jorge Jiménez Cantú
		044	Jaltenco	0001	Jaltenco
				0020	Alborada Jaltenco
		053	Melchor Ocampo	0001	Melchor Ocampo
		057	Naucalpan de Juárez	0001	Naucalpan de Juárez
		058	Nezahualcóyotl	0001	Ciudad Nezahualcóyotl
		060	Nicolás Romero	0001	Ciudad Nicolás Romero (Villa Nicolás Romero)
				0016	Progreso Industrial
		070	La Paz	0001	Los Reyes Acaquilpan
				0005	La Magdalena Atlicpac
				0013	Emiliano Zapata
				0017	Profesor Carlos Hank González
				0038	Lomas de San Sebastián
				0040	San Isidro
		081	Tecámac	0001	Tecámac de Felipe Villanueva
				0019	Ojo de Agua
				0098	Fraccionamiento Social Progresivo Santo Tomás Chiconautla
		092	Teotihuacán	0001	Teotihuacán de Arista
		095	Tepotzotlán	0001	Tepotzotlán
				0026	Santiago Cuautlalpan
		099	Texcoco	0001	Texcoco de Mora
				0020	San Bernardino
				0045	Santa María Tulantongo

15 México

(Continúa)

73

				100	Tezoyuca	0007	Ejido de Tequisistlán Primero
				104	Tlalnepantla	0001	Tlalnepantla
				108	Tultepec	0001	Tultepec
						0014	Santiago Teyahualco
				109	Tultitlán	0001	Tultitlán de Mariano Escobedo
						0003	Buenavista
						0025	San Pablo de las Salinas
						0068	Fuentes del Valle
				120	Zumpango	0054	San Sebastián
				121	Cuautitlán Izcalli	0001	Cuautitlán Izcalli
						0020	Huilango
				122	Valle de Chalco Solidaridad	0001	Xico
02	Guadalajara	14	Jalisco	039	Guadalajara	0001	Guadalajara
				070	El Salto	0013	Las Pintas
						0014	Las Pintitas
				097	Tlajomulco de Zuñiga	0025	San Agustín
						0035	Santa Cruz del Valle
						0424	La Tijera
				098	San Pedro Tlaquepaque	0001	Tlaquepaque
0014	Santa Anita						
101	Tonalá	0001	Tonalá				
120	Zapopan	0001	Zapopan				
03	Monterrey	19	Nuevo León	006	Apodaca	0001	Ciudad Apodaca
				010	Carmen	0131	Alianza Real
				018	García	0105	Parque Industrial Ciudad Mitras
						0212	Villas del Poniente
				019	San Pedro Garza García	0001	San Pedro Garza García
				021	General Escobedo	0001	Ciudad General Escobedo
				026	Guadalupe	0001	Guadalupe
				031	Juárez	0001	Ciudad Benito Juárez
						0045	Jardines de la Silla (Jardines)
						0224	Héctor Caballero
				039	Monterrey	0001	Monterrey
				046	San Nicolás de los Garza	0001	San Nicolás de los Garza
				048	Santa Catarina	0001	Ciudad Santa Catarina
049	Santiago	0001	Santiago				
				015	Amozoc	0001	Amozoc de Mota
						0031	Casa Blanca
				034	Coronango	0001	Santa María Coronango

04	Puebla	21	Puebla	041	Cuautlancingo	0001	San Juan Cuautlancingo
						0008	Sanctorum
						0012	San Lorenzo Almecatla
				090	Juan C. Bonilla	0001	Cuanalá
						0005	Santa María Zacatepec
				106	Ocoyucan	0008	San Bernabé Temoxtitla
				114	Puebla	0001	Heróica Puebla de Zaragoza
						0194	San Sebastián de Aparicio
						0218	Santa María Xonacatepec
						0221	Santo Tomás Chautla
						0232	San Pedro Zacachimalpa
				119	San Andrés Cholula	0001	San Andrés Cholula
						0009	San Luis Tehuiloyocan
						0013	San Bernardino Tlaxcalancingo
125	San Gregorio Atzompa	0001	San Gregorio Atzompa				
136	San Miguel Xoxtla	0001	San Miguel Xoxtla				
140	San Pedro Cholula	0001	Cholula de Rivadavia				
		0014	Santiago Momoxpan				
		0027	San Gregorio Zacapecpan				
05	León	11	Guanajuato	020	León	0001	León de los Aldama
						0458	San Nicolás de los González
						0703	Medina
						0975	La Ermita
				025	Purísima del Rincón	0001	Purísima de Bustos
031	San Francisco del Rincón	0001	San Francisco del Rincón				
06	La Laguna	05	Coahuila de Zaragoza	017	Matamoros	0001	Matamoros
				035	Torreón	0001	Torreón
						0152	La Concha
						0180	La Paz
		10	Durango	007	Gómez Palacio	0001	Gómez Palacio
				012	Lerdo	0001	Lerdo
						0018	El Huarache (El Guarache)
0084	Villa de Guadalupe						
07	San Luis Potosí	24	San Luis Potosí	028	San Luis Potosí	0001	San Luis Potosí
						0264	La Pila
08	Mérida	31	Yucatán	041	Kanasín	0001	Kanasín
						050	Mérida
				0075	Caucel		
				0084	Cholul		
				0408	Leona Vicario		

(Continúa)

				059	Progreso	0001	Progreso
				101	Umán	0001	Umán
09	Chihuahua	08	Chihuahua	019	Chihuahua	0001	Chihuahua
10	Tampico	28	Tamaulipas	003	Altamira	0001	Altamira
						0122	Miramar
				009	Ciudad Madero	0001	Ciudad Madero
				038	Tampico	0001	Tampico
		30	Veracruz de Ignacio de la Llave	123	Pánuco	0029	Moralillo
						133	Pueblo Viejo
				0002	Anáhuac		
				0007	Hidalgo		
0012	Primero de Mayo (Los Mangos)						
12	Veracruz	30	Veracruz de Ignacio de la Llave	028	Boca del Río	0001	Boca del Río
						0037	Veracruz
				193	Veracruz	0001	Veracruz
						0060	Las Amapolas
						0087	Valente Díaz
						0181	Las Amapolas Dos
						0217	Fraccionamiento Geovillas los Pinos
						0223	Fraccionamiento el Campanario
						0232	Oasis
13	Acapulco	12	Guerrero	001	Acapulco de Juárez	0001	Acapulco de Juárez
14	Aguascalientes	01	Aguascalientes	001	Aguascalientes	0001	Aguascalientes
						1025	Pocitos
				005	Jesús María	0001	Jesús María
						0245	El Llano
15	Morelia	16	Michoacán de Ocampo	053	Morelia	0001	Morelia
						0086	Morelos
						0108	Puerto de Buenavista (Lázaro Cárdenas)
				088	Tarímbaro	0114	Real Hacienda (Metrópolis)
16	Toluca	15	México	051	Lerma	0001	Lerma de Villada
						054	Metepec
				0034	San Francisco Coaxusco		
				0037	San Jerónimo Chicahualco		
				0038	San Jorge Pueblo Nuevo		
				0049	San Salvador Tizatalli		
				067	Otzolotepec	0050	Ejido de la Y Sección Siete A Revolución
				076	San Mateo Atenco	0001	San Mateo Atenco

						0001	Toluca de Lerdo
						0070	San Felipe Tlalmimilolpan
				106	Toluca	0072	San José Guadalupe Oztzacatipan
						0075	San Lorenzo Tepatitlán
						0083	San Pablo Autopan
						0194	Barrio Santa Cruz
				118	Zinacantepec	0001	San Miguel Zinacantepec
						0053	San Antonio Acahualco
						0058	San Juan de las Huertas
						0060	San Luis Mextepec
17	Saltillo	05	Coahuila de Zaragoza	027	Ramos Arizpe	0001	Ramos Arizpe
				030	Saltillo	0001	Saltillo
18	Villahermosa	27	Tabasco	004	Centro	0001	Villahermosa
						0034	Anacleto Canabal 2da. Sección
						0065	Buena Vista Río Nuevo 1ra. Sección
						0160	Río Viejo 1ra. Sección
				013	Nacajuca	0016	Libertad
						0062	Bosque de Saloya
						0069	La Selva
19	Tuxtla Gutiérrez	07	Chiapas	027	Chiapa de Corzo	0001	Chiapa de Corzo
						0622	Jardines del Grijalva
				101	Tuxtla Gutiérrez	0001	Tuxtla Gutiérrez
21	Tijuana	02	Baja California	004	Tijuana	0001	Tijuana
						0187	La Joya
						1053	Terrazas del Valle
						1599	Pórticos de San Antonio
24	Culiacán Rosales	25	Sinaloa	006	Culiacán	0001	Culiacán Rosales
25	Hermosillo	26	Sonora	030	Hermosillo	0001	Hermosillo
26	Durango	10	Durango	005	Durango	0001	Victoria de Durango
27	Tepic	18	Nayarit	008	Xalisco	0001	Xalisco
				017	Tepic	0001	Tepic
28	Campeche	04	Campeche	002	Campeche	0001	San Francisco de Campeche
						0087	Lerma
29	Cuernavaca	17	Morelos	007	Cuernavaca	0001	Cuernavaca
						0125	Fraccionamiento Lomas de Ahuatlán
				008	Emiliano Zapata	0001	Emiliano Zapata
						0004	Tezoyuca
						0005	Tres de Mayo
						0050	Crucero Tezoyuca

(Continúa)

				011	Jiutepec	0001	Jiutepec
						0004	Calera Chica
						0009	Progreso
						0028	Independencia
				018	Temixco	0001	Temixco
				020	Tepoztlán	0102	Unidad Habitacional Rinconada Acolapa
				028	Xochitepec	0001	Xochitepec
						0030	Unidad Habitacional José María Morelos y Pavón
				029	Yautepec	0024	La Joya
31	Oaxaca	20	Oaxaca	067	Oaxaca de Juárez	0001	Oaxaca de Juárez
						0051	Viguera
				083	San Agustín de las Juntas	0001	San Agustín de las Juntas
				091	San Andrés Huayápam	0001	San Andrés Huayápam
				107	San Antonio de la Cal	0001	San Antonio de la Cal
				157	San Jacinto Amilpas	0001	San Jacinto Amilpas
				174	Ánimas Trujano	0001	Ánimas Trujano
				227	San Lorenzo Cacaotepec	0003	Santiago Etla
				293	San Pablo Etla	0003	Hacienda Blanca
				350	San Sebastián Tutla	0001	San Sebastián Tutla
						0002	El Rosario
				385	Santa Cruz Xoxocotlán	0001	Santa Cruz Xoxocotlán
				390	Santa Lucía del Camino	0001	Santa Lucía del Camino
						0003	San Francisco Tutla
				399	Santa María Atzompa	0001	Santa María Atzompa
				409	Santa María del Tule	0001	Santa María del Tule
				553	Tlaxiactac de Cabrera	0001	Tlaxiactac de Cabrera
32	Zacatecas	32	Zacatecas	017	Guadalupe	0001	Guadalupe
				056	Zacatecas	0001	Zacatecas
33	Colima	06	Colima	002	Colima	0001	Colima
				010	Villa de Álvarez	0001	Ciudad de Villa de Álvarez
36	Querétaro	22	Querétaro	006	Corregidora	0001	El Pueblito
						0017	La Negreta
						0044	San José de los Olvera
						0142	Venceremos
				011	El Marqués	0001	La Cañada
				014	Querétaro	0001	Santiago de Querétaro
						0092	El Salitre
						0101	San José el Alto
						0105	San Pedro Mártir
						0107	Santa María Magdalena
						0236	Colinas de Santa Cruz Segunda Sección

39	Tlaxcala	29	Tlaxcala	001	Amaxac de Guerrero	0001	Amaxac de Guerrero
				002	Apetatitlán de Antonio Carvajal	0001	Apetatitlán
						0002	Belén Atzitzimitlán
						0005	Tlatempan
				005	Apizaco	0001	Ciudad de Apizaco
						0006	Colonia San Isidro
						0007	San Luis Apizaquito
						0009	Santa Anita Huiloac
						0010	Santa María Texcalac
				009	Cuaxomulco	0001	Cuaxomulco
				010	Chiautempan	0001	Santa Ana Chiautempan
						0005	San Pedro Muñoztla
				017	Mazatecochco de José María Morelos	0001	Mazatecochco
				018	Contla de Juan Cuamatzi	0001	Contla
				022	Acuamanala de Miguel Hidalgo	0001	Acuamanala
				023	Nativitas	0001	Nativitas
				024	Panotla	0001	Panotla
				025	San Pablo del Monte	0001	Ciudad de San Pablo del Monte (Villa Vicente Guerrero)
				026	Santa Cruz Tlaxcala	0005	San Miguel Contla
				027	Tenancingo	0001	Tenancingo
				028	Teolochoolco	0001	Teolochoolco
						0002	El Carmen Aztama
				029	Tepeyanco	0001	Tepeyanco
				031	Tetla de la Solidaridad	0001	Tetla
						0010	San Bartolomé Matlalohcan
						0011	San Francisco Atexcatzinco
				032	Tetlatlahuca	0001	Tetlatlahuca
						0007	Santa Cruz Aquiahuac
				033	Tlaxcala	0001	Tlaxcala de Xicohténcatl
						0008	Ocotlán
						0009	San Buenaventura Atempan
						0010	San Diego Metepec
						0012	San Gabriel Cuauhtla
						0014	San Lucas Cuauhtelulpan
						0016	Santa María Acuitlapilco
						0017	Santa María Ixtulco
0018	La Trinidad Tepehitec						
035	Tocatlán	0001	Tocatlán				
036	Totolac	0001	San Juan Totolac				
		0013	Zaragoza				

(Continúa)

				038	Tzompantepec	0001	Tzompantepec
						0002	San Andrés Ahuashuatepec
				039	Xaloztoc	0001	Xaloztoc
						0002	San Pedro Tlacotepec
						0003	Guadalupe Texmolac
				040	Xaltocan	0010	San Simón Tlatlahuquitepec
				041	Papalotla de Xicohténcatl	0001	Papalotla
						0004	San Marcos Contla
				042	Xicohtzinco	0001	Xicohtzinco
				043	Yauhquemehcan	0001	San Dionisio Yauhquemehcan
						0003	San Benito Xaltocan
						0006	Santa María Atlihuetzian
						0007	Santa Úrsula Zimatepec
						0008	San José Tetel
						0011	Hualcaltzinco
				044	Zacatelco	0001	Zacatelco
				049	San Damián Texóloc	0001	San Damián Texóloc
				050	San Francisco Tetlanohcan	0001	San Francisco Tetlanohcan
051	San Jerónimo Zacualpan	0001	San Jerónimo Zacualpan				
053	San Juan Huactzinco	0001	San Juan Huactzinco				
054	San Lorenzo Axocomanitla	0001	San Lorenzo Axocomanitla				
058	Santa Catarina Ayometla	0001	Santa Catarina Ayometla				
059	Santa Cruz Quilehtla	0001	Santa Cruz Quilehtla				
060	Santa Isabel Xiloxotla	0001	Santa Isabel Xiloxotla				
40	La Paz	03	Baja California Sur	003	La Paz	0001	La Paz
41	Cancún	23	Quintana Roo	003	Isla Mujeres	0286	Zona Urbana Ejido Isla Mujeres
				005	Benito Juárez	0001	Cancún
43	Pachuca	13	Hidalgo	048	Pachuca de Soto	0001	Pachuca de Soto
				051	Mineral de la Reforma	0001	Pachuquilla
						0004	Carboneras
						0012	San Guillermo de la Reforma
						0029	Santiago Jaltepec
						0063	Colinas de Plata
						0078	Los Tuzos
						0093	Campestre Villas del Álamo
						0098	Las Flores
						0099	Forjadores de Pachuca
0113	Privada del Álamo						

						0130	Rinconadas de San Francisco
						0134	El Roble
						0138	San José
						0139	El Saucillo (Fraccionamiento)
						0141	Tulipanes
						0142	Paseo de los Tulipanes
						0146	Villas del Álamo
						0147	Unidad Minera 11 de Julio