



Próxima publicación: 7 de febrero

## ÍNDICE NACIONAL DE PRECIOS PRODUCTOR DICIEMBRE DE 2018

El Instituto Nacional de Estadística y Geografía (INEGI) informa que durante diciembre de 2018 el Índice Nacional de Precios Productor (INPP) Total, excluyendo petróleo, presentó un incremento de 0.37% a tasa mensual, alcanzando una tasa anual de 6.42 por ciento. En igual mes de 2017 las cifras fueron de 0.46% mensual y de 4.65% anual.

Por grupos de actividades económicas, los precios de las Actividades Primarias subieron 0.76%, los de las Secundarias 0.03% y los de las Actividades Terciarias ascendieron 0.90% a tasa mensual.

El Índice de Mercancías y Servicios de Uso Intermedio, excluyendo petróleo, no mostró variación mensual, ubicando su tasa anual en 7.49 por ciento.

Por su parte, el Índice de Mercancías y Servicios Finales, excluyendo petróleo, registró un alza mensual de 0.54% y un aumento anual de 5.94 por ciento.

Cuadro 1

### ÍNDICE NACIONAL DE PRECIOS PRODUCTOR MERCANCÍAS Y SERVICIOS INTERMEDIOS, FINALES Y PRODUCCIÓN TOTAL, EXCLUYENDO PETRÓLEO, DURANTE DICIEMBRE DE 2018

Clasificación por origen  
Variación porcentual

Actividad económica	Variación mensual			Variación anual		
	Intermedios	Finales	Total	Intermedios	Finales	Total
<b>Índice General</b>	<b>0.00</b>	<b>0.54</b>	<b>0.37</b>	<b>7.49</b>	<b>5.94</b>	<b>6.42</b>
<b>Actividades primarias</b>	<b>0.27</b>	<b>1.28</b>	<b>0.76</b>	<b>4.76</b>	<b>4.61</b>	<b>4.69</b>
<b>Actividades secundarias</b>	<b>-0.42</b>	<b>0.24</b>	<b>0.03</b>	<b>9.93</b>	<b>6.90</b>	<b>7.82</b>
Minería	6.26	0.45	3.40	19.59	6.29	12.84
Generación, transmisión y distribución de energía eléctrica, suministro de agua y de gas por ductos al consumidor final	-5.36	-0.17	-4.11	12.21	1.68	9.38
Construcción <sup>1/</sup>	---	0.05	0.05	---	10.28	10.28
Industrias manufactureras	-0.36	0.28	0.07	8.88	6.19	7.05
<b>Actividades terciarias</b>	<b>0.69</b>	<b>0.98</b>	<b>0.90</b>	<b>3.98</b>	<b>4.54</b>	<b>4.38</b>

<sup>1/</sup> Esta actividad no genera bienes de uso intermedio.



INSTITUTO NACIONAL  
DE ESTADÍSTICA Y GEOGRAFÍA

Cuadro 2  
**ÍNDICE NACIONAL DE PRECIOS PRODUCTOR**  
**PRODUCCIÓN TOTAL, EXCLUYENDO PETRÓLEO, DURANTE DICIEMBRE**  
Variación porcentual en diciembre de los años que se indican

Actividad económica	Variación mensual			Variación anual		
	2016	2017	2018	2016	2017	2018
<b>Índice General</b>	<b>0.98</b>	<b>0.46</b>	<b>0.37</b>	<b>8.52</b>	<b>4.65</b>	<b>6.42</b>
<b>Actividades primarias</b>	<b>-0.59</b>	<b>0.90</b>	<b>0.76</b>	<b>9.53</b>	<b>5.35</b>	<b>4.69</b>
<b>Actividades secundarias</b>	<b>1.23</b>	<b>0.27</b>	<b>0.03</b>	<b>11.64</b>	<b>4.86</b>	<b>7.82</b>
Minería	1.47	0.45	3.40	23.66	0.81	12.84
Generación, transmisión y distribución de energía eléctrica, suministro de agua y de gas por ductos al consumidor final	1.29	0.50	-4.11	18.75	6.68	9.38
Construcción	1.23	-0.02	0.05	8.71	7.91	10.28
Industrias manufactureras	1.22	0.30	0.07	11.21	4.49	7.05
<b>Actividades terciarias</b>	<b>0.78</b>	<b>0.71</b>	<b>0.90</b>	<b>3.69</b>	<b>4.23</b>	<b>4.38</b>

**Se anexa Nota Técnica**

Para consultas de medios y periodistas, contactar a: [comunicacionsocial@inegi.org.mx](mailto:comunicacionsocial@inegi.org.mx)  
o llamar al teléfono (55) 52-78-10-00, exts. 1134, 1260 y 1241.

Dirección de Atención a Medios / Dirección General Adjunta de Comunicación





INSTITUTO NACIONAL  
DE ESTADÍSTICA Y GEOGRAFÍA

## NOTA TÉCNICA

# ÍNDICE NACIONAL DE PRECIOS PRODUCTOR DICIEMBRE DE 2018

### PRODUCCIÓN TOTAL

El INPP Total, excluyendo petróleo, reportó durante diciembre de 2018 un crecimiento mensual de 0.37% y anual de 6.42 por ciento. En el mismo mes de un año antes aumentó 0.46% mensual y 4.65% anual.

Gráfica 1

### ÍNDICE NACIONAL DE PRECIOS PRODUCTOR PRODUCCIÓN TOTAL, ACTIVIDADES PRIMARIAS, SECUNDARIAS Y Terciarias, EXCLUYENDO PETRÓLEO, DURANTE DICIEMBRE

Variación porcentual anual en diciembre de los años que se indican

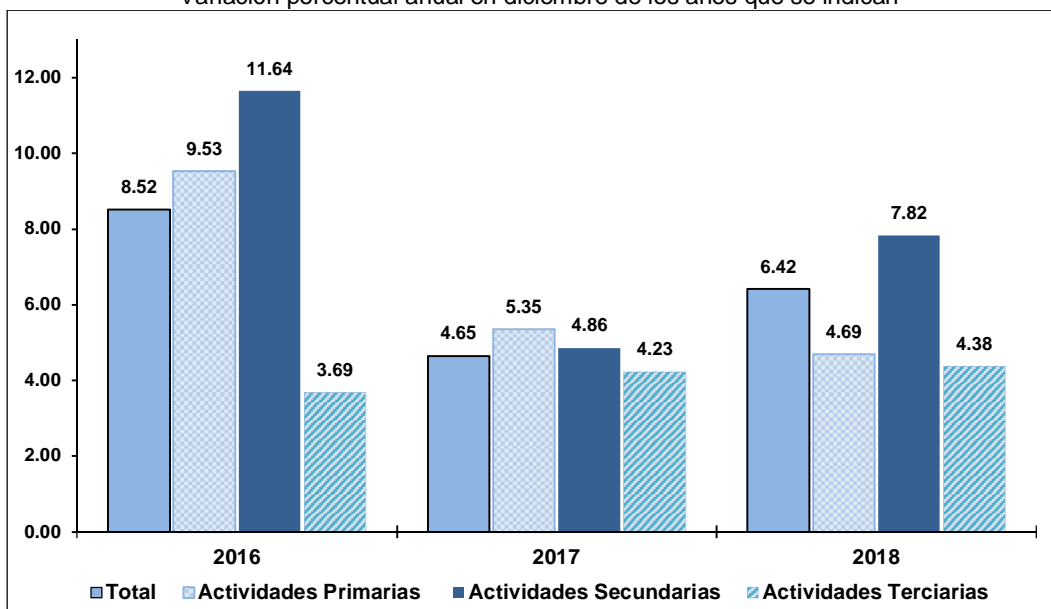



**INSTITUTO NACIONAL  
DE ESTADÍSTICA Y GEOGRAFÍA**

Por grupos de actividades económicas, los precios de las Actividades Primarias subieron 0.76%, los de las Secundarias 0.03% y los de las Actividades Terciarias lo hicieron en 0.90% a tasa mensual.

**Cuadro 3**  
**ÍNDICE NACIONAL DE PRECIOS PRODUCTOR**  
**MERCANCÍAS Y SERVICIOS INTERMEDIOS, FINALES Y PRODUCCIÓN TOTAL,**  
**EXCLUYENDO PETRÓLEO, DURANTE DICIEMBRE DE 2018**

Clasificación por origen  
Variación porcentual

Actividad económica	Variación mensual			Variación anual			Incidencia mensual <sup>1/</sup>		
	Intermedios	Finales	Total	Intermedios	Finales	Total	Intermedios	Finales	Total
<b>Índice General</b>	<b>0.00</b>	<b>0.54</b>	<b>0.37</b>	<b>7.49</b>	<b>5.94</b>	<b>6.42</b>	<b>-0.004</b>	<b>0.544</b>	<b>0.374</b>
<b>Actividades primarias</b>	<b>0.27</b>	<b>1.28</b>	<b>0.76</b>	<b>4.76</b>	<b>4.61</b>	<b>4.69</b>	<b>0.022</b>	<b>0.044</b>	<b>0.037</b>
Agricultura, cría y explotación de animales, aprovechamiento forestal, pesca y caza	0.27	1.28	0.76	4.76	4.61	4.69	0.022	0.044	0.037
<b>Actividades secundarias</b>	<b>-0.42</b>	<b>0.24</b>	<b>0.03</b>	<b>9.93</b>	<b>6.90</b>	<b>7.82</b>	<b>-0.250</b>	<b>0.142</b>	<b>0.020</b>
Minería	6.26	0.45	3.40	19.59	6.29	12.84	0.258	0.008	0.086
Generación, transmisión y distribución de energía eléctrica, suministro de agua y de gas por ductos al consumidor final	-5.36	-0.17	-4.11	12.21	1.68	9.38	-0.331	-0.001	-0.104
Construcción <sup>2/</sup>	---	0.05	0.05	---	10.28	10.28	0.000	0.006	0.004
Industrias manufactureras	-0.36	0.28	0.07	8.88	6.19	7.05	-0.177	0.130	0.034
<b>Actividades terciarias</b>	<b>0.69</b>	<b>0.98</b>	<b>0.90</b>	<b>3.98</b>	<b>4.54</b>	<b>4.38</b>	<b>0.225</b>	<b>0.358</b>	<b>0.317</b>
Transportes, correos y almacenamiento	2.13	2.37	2.30	6.36	5.90	6.03	0.178	0.240	0.221
Información en medios masivos	0.02	0.04	0.03	2.65	2.39	2.49	0.000	0.001	0.001
Servicios inmobiliarios y de alquiler de bienes muebles e intangibles	0.12	0.18	0.16	2.07	2.30	2.24	0.007	0.012	0.011
Servicios profesionales, científicos y técnicos	0.03	0.05	0.03	4.10	2.91	3.76	0.002	0.001	0.001
Servicios de apoyo a los negocios y manejo de desechos y servicios de remediación	0.25	8.93	1.35	3.20	8.25	3.86	0.013	0.030	0.024
Servicios educativos <sup>2/</sup>	---	0.00	0.00	---	4.95	4.95	0.000	0.000	0.000
Servicios de salud y de asistencia social <sup>2/</sup>	---	0.16	0.16	---	4.69	4.69	0.000	0.007	0.005
Servicios de esparcimiento culturales y deportivos, y otros servicios recreativos <sup>2/</sup>	---	0.04	0.04	---	5.80	5.80	0.000	0.000	0.000
Servicios de alojamiento temporal y de preparación de alimentos y bebidas	1.39	2.17	2.04	4.15	6.01	5.69	0.019	0.064	0.050
Otros servicios excepto actividades gubernamentales	0.33	0.23	0.27	2.35	3.72	3.18	0.007	0.003	0.004

<sup>1/</sup> La incidencia se refiere a la contribución en puntos porcentuales de cada componente del INPP en la variación porcentual del índice general. Ésta se calcula utilizando los ponderadores de cada subíndice, así como los precios relativos y sus respectivas variaciones. En ciertos casos, la suma de los componentes de algún grupo de subíndices puede tener alguna discrepancia por efectos de redondeo.

<sup>2/</sup> Estas actividades no registran información ya que no generan bienes de uso intermedio.

Por tipo de bien, los precios de las Mercancías y Servicios de Uso Intermedio, excluyendo petróleo, no mostraron variación mensual, ubicando su tasa anual en 7.49 por ciento. Por su parte, los precios de las Mercancías y Servicios Finales fueron mayores en 0.54% a tasa mensual y en 5.94% a tasa anual (véase cuadro 3).



INSTITUTO NACIONAL  
DE ESTADÍSTICA Y GEOGRAFÍA

Gráfica 2  
**ÍNDICE NACIONAL DE PRECIOS PRODUCTOR**  
**MERCANCÍAS Y SERVICIOS INTERMEDIOS, FINALES Y PRODUCCIÓN TOTAL,**  
**EXCLUYENDO PETRÓLEO, A DICIEMBRE DE 2018**

Clasificación por origen  
Variación porcentual anual

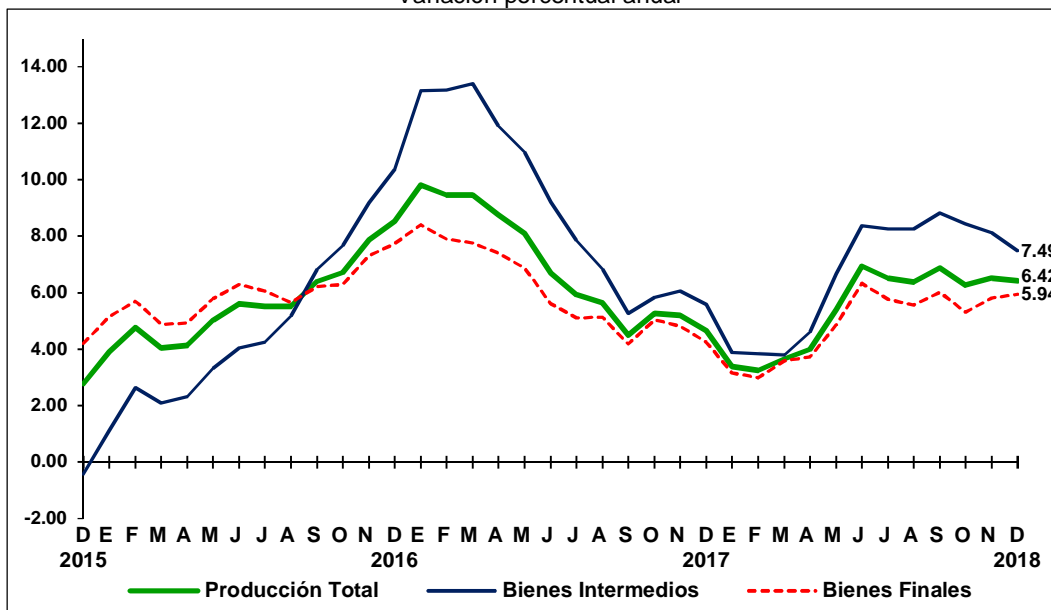

### **Actividades Primarias**

Los precios de las Actividades Primarias reportaron un alza mensual de 0.76% y anual de 4.69% durante diciembre del año que recién concluyó. Los productos genéricos con la contribución más significativa en el índice total de dichas actividades fueron: Chiles frescos con una variación mensual de 33.78%, Tomate verde 33.33% y Cebolla con 23.22 por ciento.

### **Actividades Secundarias**

Los precios de las Actividades Secundarias, excluyendo petróleo, registraron un crecimiento mensual de 0.03% en el último mes de 2018; este resultado obedeció a los incrementos en la Minería de 3.40%, Construcción de 0.05% y en las Industrias manufactureras de 0.07%, mientras que en la Generación, transmisión y distribución de energía eléctrica, suministro de agua y de gas por ductos al consumidor final disminuyeron (-)4.11 por ciento.



**INSTITUTO NACIONAL  
DE ESTADÍSTICA Y GEOGRAFÍA**

En su comparación anual, los precios de las Actividades Secundarias, excluyendo petróleo, subieron 7.82%, producto de avances de 12.84% en la Minería, de 9.38% en la Generación, transmisión y distribución de energía eléctrica, suministro de agua y de gas por ductos al consumidor final, de 10.28% en la Construcción y de 7.05% en las Industrias manufactureras.

***Industrias Manufactureras***

Los precios de las Industrias manufactureras se elevaron 0.07% a tasa mensual, ubicando su tasa anual en 7.05 por ciento. Los subsectores que destacaron por su variación mensual al alza fueron el de la Industria alimentaria con 1.51%, Industria química 1.27% y el de la Industria del plástico y del hule con 0.78 por ciento.

**Cuadro 4**  
**ÍNDICE NACIONAL DE PRECIOS PRODUCTOR**  
**EXCLUYENDO PETRÓLEO, DURANTE DICIEMBRE DE 2018**  
Industrias Manufactureras  
Variación porcentual

Actividad económica	Variación mensual			Variación anual		
	Intermedios	Finales	Total	Intermedios	Finales	Total
<b>Índice General</b>	<b>0.00</b>	<b>0.54</b>	<b>0.37</b>	<b>7.49</b>	<b>5.94</b>	<b>6.42</b>
<b>Industrias manufactureras</b>	<b>-0.36</b>	<b>0.28</b>	<b>0.07</b>	<b>8.88</b>	<b>6.19</b>	<b>7.05</b>
Industria alimentaria	2.87	1.11	1.51	5.62	6.02	5.93
Industria de las bebidas y del tabaco	-0.03	0.00	0.00	7.71	7.32	7.36
Fabricación de insumos textiles y acabado de textiles	0.04	0.16	0.11	3.48	4.08	3.85
Fabricación de productos textiles, excepto prendas de vestir	0.07	-0.01	0.01	5.61	4.56	4.83
Fabricación de prendas de vestir	0.07	0.05	0.05	4.98	5.20	5.19
Curtido y acabado de cuero y piel, y fabricación de productos de cuero, piel y materiales sucedáneos	0.07	0.40	0.30	1.51	2.03	1.87
Industria de la madera	0.21	0.12	0.19	4.02	4.30	4.07
Industria del papel	0.11	0.07	0.09	4.87	4.53	4.70
Impresión e industrias conexas	0.11	0.11	0.11	0.86	0.86	0.86
Fabricación de productos derivados del petróleo y del carbón	-4.34	-4.47	-4.37	16.89	18.44	17.28
Industria química	1.42	1.11	1.27	6.84	6.93	6.88
Industria del plástico y del hule	1.02	0.49	0.78	6.31	6.28	6.29
Fabricación de productos a base de minerales no metálicos	-0.51	0.43	-0.33	4.14	4.45	4.20
Industrias metálicas básicas	0.52	0.62	0.56	11.83	8.61	10.46
Fabricación de productos metálicos	0.35	0.16	0.24	8.34	6.77	7.45
Fabricación de maquinaria y equipo	0.51	0.40	0.41	7.30	7.96	7.91
Fabricación de equipo de computación, comunicación, medición y de otros equipos, componentes y accesorios electrónicos	0.08	0.17	0.16	5.58	5.05	5.09
Fabricación de accesorios, aparatos eléctricos y equipo de generación de energía eléctrica	0.03	0.09	0.09	5.83	5.29	5.34
Fabricación de equipo de transporte	0.28	0.18	0.19	5.12	4.65	4.70
Fabricación de muebles, colchones y persianas	0.01	0.15	0.15	4.87	6.54	6.54
Otras industrias manufactureras	0.05	0.08	0.08	4.44	5.42	5.32



INSTITUTO NACIONAL  
DE ESTADÍSTICA Y GEOGRAFÍA

### **Actividades Terciarias**

Los precios de las Actividades Terciarias presentaron un incremento mensual de 0.90%, estableciendo su tasa anual en 4.38% en diciembre del año que recién concluyó. Los sectores económicos que registraron el mayor aumento mensual fueron: Transportes, correos y almacenamiento con 2.30%, Servicios de alojamiento temporal y de preparación de alimentos y bebidas 2.04% y el de Servicios de apoyo a los negocios y manejo de desechos y servicios de remediación con 1.35 por ciento.

### **BIENES INTERMEDIOS**

El Índice de Mercancías y Servicios de Uso Intermedio, excluyendo petróleo, no mostró variación mensual, mientras que reportó un alza anual de 7.49% durante el último mes de 2018.

Por grandes grupos de actividades económicas, los precios de las Actividades Primarias crecieron 0.27% mensual y 4.76% anual y los de las Actividades Terciarias se acrecentaron 0.69% mensual y 3.98% a tasa anual. Respecto a los de las Actividades Secundarias, éstos bajaron (-)0.42% a tasa mensual y subieron 9.93% a tasa anual.

Cuadro 5  
**ÍNDICE NACIONAL DE PRECIOS PRODUCTOR  
MERCANCÍAS Y SERVICIOS DE USO INTERMEDIO,  
EXCLUYENDO PETRÓLEO, DURANTE DICIEMBRE**  
Variación porcentual en diciembre de los años que se indican

Actividad económica	Variación mensual			Variación anual		
	2016	2017	2018	2016	2017	2018
<b>Índice General</b>	<b>1.02</b>	<b>0.57</b>	<b>0.00</b>	<b>10.36</b>	<b>5.58</b>	<b>7.49</b>
<b>Actividades primarias</b>	<b>-0.62</b>	<b>0.74</b>	<b>0.27</b>	<b>8.47</b>	<b>4.14</b>	<b>4.76</b>
<b>Actividades secundarias</b>	<b>1.39</b>	<b>0.49</b>	<b>-0.42</b>	<b>15.01</b>	<b>6.98</b>	<b>9.93</b>
Minería	-0.20	0.66	6.26	36.56	6.75	19.59
Generación, transmisión y distribución de energía eléctrica, suministro de agua y de gas por ductos al consumidor final	1.65	0.59	-5.36	25.97	8.18	12.21
Industrias manufactureras	1.49	0.46	-0.36	12.45	6.86	8.88
<b>Actividades terciarias</b>	<b>0.80</b>	<b>0.67</b>	<b>0.69</b>	<b>3.81</b>	<b>3.61</b>	<b>3.98</b>



INSTITUTO NACIONAL  
DE ESTADÍSTICA Y GEOGRAFÍA

## **BIENES FINALES**

El Índice de precios de Mercancías y Servicios Finales, excluyendo petróleo, mostró un incremento mensual de 0.54% y anual de 5.94% en diciembre pasado.

### ***Por origen de la producción***

Por grandes grupos de actividades económicas, los precios de las Actividades Primarias ascendieron 1.28%, los de las Actividades Secundarias 0.24% y los de las Actividades Terciarias 0.98% a tasa mensual.

En su comparación anual, los de las Actividades Primarias subieron 4.61%, los de las Secundarias 6.90% y los de las Actividades Terciarias 4.54 por ciento.

Cuadro 6  
**ÍNDICE NACIONAL DE PRECIOS PRODUCTOR  
MERCANCÍAS Y SERVICIOS FINALES,  
EXCLUYENDO PETRÓLEO, DURANTE DICIEMBRE**  
Variación porcentual en diciembre de los años que se indican

Actividad económica	Variación mensual			Variación anual		
	2016	2017	2018	2016	2017	2018
<b>Índice General</b>	<b>0.96</b>	<b>0.41</b>	<b>0.54</b>	<b>7.73</b>	<b>4.24</b>	<b>5.94</b>
<b>Actividades primarias</b>	<b>-0.55</b>	<b>1.06</b>	<b>1.28</b>	<b>10.69</b>	<b>6.64</b>	<b>4.61</b>
<b>Actividades secundarias</b>	<b>1.17</b>	<b>0.18</b>	<b>0.24</b>	<b>10.28</b>	<b>3.96</b>	<b>6.90</b>
Minería	2.97	0.24	0.45	14.29	-4.35	6.29
Generación, transmisión y distribución de energía eléctrica, suministro de agua y de gas por ductos al consumidor final	0.37	0.26	-0.17	3.38	2.80	1.68
Construcción	1.23	-0.02	0.05	8.71	7.91	10.28
Industrias manufactureras	1.09	0.23	0.28	10.65	3.41	6.19
<b>Actividades terciarias</b>	<b>0.77</b>	<b>0.72</b>	<b>0.98</b>	<b>3.64</b>	<b>4.48</b>	<b>4.54</b>

### ***Por destino de la producción***

Por destino de la producción, los precios de los bienes finales de Demanda interna presentaron un aumento mensual de 0.65%, ubicando su tasa anual en 5.92 por ciento. A su interior, los precios de los bienes de Consumo se elevaron 0.87% mensual y 5.03% anual, y los destinados a la Formación de capital reportaron una variación mensual de 0.01% y anual de 8.61 por ciento.

Por su parte, los precios de los bienes orientados a la Exportación crecieron 0.23% en diciembre de 2018 respecto al mes previo y 6.00% a tasa anual.





**INSTITUTO NACIONAL  
DE ESTADÍSTICA Y GEOGRAFÍA**

Cuadro 7  
**ÍNDICE NACIONAL DE PRECIOS PRODUCTOR  
MERCANCÍAS Y SERVICIOS FINALES,  
EXCLUYENDO PETRÓLEO, DURANTE DICIEMBRE DE 2018**  
Clasificación por destino  
Variación porcentual

Destino de la producción	Variación mensual			Incidencia mensual <sup>1/</sup> Total	Variación anual		
	Mercancías	Servicios	Total		Mercancías	Servicios	Total
<b>INPP</b>	<b>0.30</b>	<b>0.95</b>	<b>0.54</b>	<b>0.544</b>	<b>6.78</b>	<b>4.62</b>	<b>5.94</b>
<b>Demanda interna</b>	<b>0.42</b>	<b>0.89</b>	<b>0.65</b>	<b>0.488</b>	<b>7.26</b>	<b>4.51</b>	<b>5.92</b>
Consumo <sup>2/</sup>	0.76	0.93	0.87	0.485	6.01	4.41	5.03
Formación de capital	0.00	0.14	0.01	0.003	8.85	6.39	8.61
<b>Exportaciones</b>	<b>0.07</b>	<b>1.93</b>	<b>0.23</b>	<b>0.057</b>	<b>5.95</b>	<b>6.48</b>	<b>6.00</b>

<sup>1/</sup> La incidencia se refiere a la contribución en puntos porcentuales de cada componente del INPP en la variación porcentual del índice general. Ésta se calcula utilizando los ponderadores de cada subíndice, así como los precios relativos y sus respectivas variaciones. En ciertos casos, la suma de los componentes de algún grupo de subíndices puede tener alguna discrepancia por efectos de redondeo.

<sup>2/</sup> Consumo privado más consumo de gobierno individualizado.

**Genéricos que más influyeron en el resultado del INPP Total, excluyendo petróleo**

Las variaciones de precios de los productos genéricos que destacaron por su contribución al comportamiento mensual del INPP Total, excluyendo petróleo, para diciembre de 2018, se muestran en el cuadro siguiente:

Cuadro 8  
**ÍNDICE NACIONAL DE PRECIOS PRODUCTOR  
EXCLUYENDO PETRÓLEO, DURANTE DICIEMBRE DE 2018**  
Genéricos con mayor incidencia

Productos con precios al alza	Variación % mensual	Incidencia <sup>1/</sup> mensual	Productos con precios a la baja	Variación % mensual	Incidencia <sup>1/</sup> mensual
Transporte aéreo de pasajeros	43.00	0.173	Electricidad industrial en media tensión	-8.07	-0.082
Gas natural	15.79	0.119	Combustóleo	-9.37	-0.074
Carne de ave en canal	8.69	0.065	Otros petrolíferos	-10.93	-0.056
Hoteles	4.19	0.044	Aves	-9.81	-0.047
Pan dulce y pastelillos empaquetados	5.40	0.037	Turbosina	-11.09	-0.041
Chiles frescos	33.78	0.036	Gasolina	-1.20	-0.024
Autobús foráneo	2.04	0.031	Diesel	-1.73	-0.023
Agencias de viajes	13.38	0.024	Electricidad industrial en alta tensión	-4.71	-0.017
Pan blanco empaquetado	4.14	0.017	Azúcar	-3.46	-0.010
Tarifa de uso de aeropuerto	4.94	0.013	Gas licuado	-11.75	-0.009
Tomate verde	33.33	0.010	Cemento	-1.59	-0.007
Tubos y postes de hierro y acero	2.17	0.010	Caña de azúcar	-3.73	-0.006
Cebolla	23.22	0.008	Electricidad comercial	-1.58	-0.005
Renta de vivienda pagada o imputada	0.18	0.008	Aguacate	-2.54	-0.003
Plata	1.66	0.008	Limón	-5.65	-0.002

<sup>1/</sup> Contribución en puntos porcentuales a la variación del INPP Total.



INSTITUTO NACIONAL  
DE ESTADÍSTICA Y GEOGRAFÍA

### ***Nota metodológica y fuentes de información***

Para la elaboración de los cálculos del INPP se recopilan de manera periódica y directa, los precios de los productos específicos más representativos en 46 ciudades y áreas metropolitanas.

Para mejorar la cobertura y representatividad del INPP, se conformó el diseño estadístico que incluye la determinación de un marco de muestreo, del cual se han seleccionado a las unidades económicas que se consideran como fuentes de información para realizar las cotizaciones correspondientes, todo esto mediante la utilización de técnicas estadísticas comúnmente aceptadas.

A fin de contar con un indicador que sea representativo, se han tomado las siguientes medidas: a) se ha seleccionado una canasta de bienes y servicios integrada por 567 conceptos, de los cuales 69 corresponden al sector primario, 387 al industrial y 111 al de los servicios; b) se ha implementado la utilización del Sistema de Clasificación Industrial de América del Norte 2007 (SCIAN 2007) para la codificación y agrupación de los productos y servicios genéricos que componen la canasta; y, c) se incluyen las mejoras metodológicas del Sistema de Cuentas Nacionales de México (SCNM) introducidas con su base 2003 y una actualización 2010 de la Matriz de Insumo-Producto (MIP) calculada ex profeso para su utilización en la construcción de la estructura de ponderaciones.

La fórmula del cálculo del INPP es la de ponderaciones fijas de Laspeyres. Con esta fórmula se utiliza una canasta de artículos y una estructura de ponderaciones fijas, que representan los bienes y servicios producidos en el país en el periodo base.

El periodo de referencia del INPP corresponde a junio de 2012. El sistema de ponderaciones representa mejor las condiciones económicas de los últimos años, mediante la actualización de la estructura de ponderaciones que refleja la producción y los ingresos de 2010, actualizados vía precios relativos al periodo de referencia del Índice.

La producción característica de cada actividad para el cálculo del sistema de ponderaciones está valorada a precios básicos y sin considerar la producción para autoconsumo, de tal forma que el valor de la producción en la que se asocia a cada bien o servicio, con el objeto de obtener la estructura de ponderadores de la producción neta. Con esto se evita un ~~double-count~~ en la formación de los precios de cada actividad, al no considerar los productos que se generan para usarlos como insumo en la misma actividad.



**INSTITUTO NACIONAL  
DE ESTADÍSTICA Y GEOGRAFÍA**

Las recomendaciones internacionales establecen que con la finalidad de apoyar o facilitar el análisis e interpretación de los resultados, el INPP se puede calcular por fase del ciclo de producción; es decir, considerando por separado los productos intermedios y los productos para la demanda final. Lo que permite identificar si las variaciones de los precios se deben a cambios en los costos de los bienes de demanda intermedia o en el valor de los productos finales, además del impacto que cualquiera de ellos puede causar en la producción total.

El INPP se presenta con la exclusión del petróleo debido a la volatilidad que implica su incorporación en el cálculo, ya que la determinación del precio se debe más a causas del mercado internacional de los hidrocarburos, que a razones propias del mercado interno. Por lo que distinguir el cálculo sin este componente permite mostrar el impacto del cambio de precios del resto de los bienes y servicios que se determinan en el mercado interno.

Cabe señalar, que debido a la naturaleza de los precios utilizados en la elaboración del INPP los resultados del índice son preliminares, en tanto que las fuentes de información consolidan las cifras definitivas.

La información contenida en este documento es generada por el INEGI y se da a conocer en la fecha establecida en el Calendario de difusión de información estadística y geográfica y de Interés Nacional.

Las cifras aquí mencionadas, podrán ser consultadas en la página del INEGI en Internet:

<https://www.inegi.org.mx/temas/inpp/>