

Próxima publicación: 27 de marzo

## INFORMACIÓN OPORTUNA SOBRE LA BALANZA COMERCIAL DE MERCANCÍAS DE MÉXICO DURANTE ENERO DE 2020

La información oportuna de comercio exterior de enero de 2020 indica un déficit comercial de (-)2,416 millones de dólares, saldo que se compara con el déficit de (-)4,643 millones de dólares obtenido en igual mes de 2019<sup>1</sup>.

### EXPORTACIONES

El valor de las exportaciones de mercancías en enero de 2020 fue de 33,653 millones de dólares, cifra que se integró por 31,295 millones de dólares de exportaciones no petroleras y por 2,358 millones de dólares de petroleras. En el mes de referencia, las exportaciones totales reportaron una tasa anual de 3.2%, la cual fue resultado de incrementos de 2.5% en las exportaciones no petroleras y de 13.7% en las petroleras. Al interior de las exportaciones no petroleras, las dirigidas a Estados Unidos crecieron 1.9% a tasa anual y las canalizadas al resto del mundo lo hicieron en 5 por ciento.

Con cifras ajustadas por estacionalidad, en el primer mes de este año las exportaciones totales de mercancías registraron un aumento mensual de 3.74%, el cual fue reflejo de incrementos de 3.14% en las exportaciones no petroleras y de 13.03% en las petroleras.

### IMPORTACIONES

Durante enero pasado, el monto de las importaciones de mercancías alcanzó 36,069 millones de dólares, el cual implicó un retroceso anual de (-)3.2 por ciento. Dicha cifra se originó de descensos de (-)3.6% en las importaciones no petroleras y de (-)0.4% en las petroleras. Al considerar las importaciones por tipo de bien, se observaron caídas anuales de (-)3.5% en las importaciones de bienes de uso intermedio y de (-)13.6% en las de bienes de capital, mientras que las importaciones de bienes de consumo mostraron un alza anual de 6.8 por ciento.

---

<sup>1</sup> La suma de los componentes que integran la estadística de la balanza comercial de mercancías de México que se presenta en esta nota puede no coincidir con los totales debido al redondeo de las cifras.

Con series ajustadas por estacionalidad, las importaciones totales tuvieron un crecimiento mensual de 2.50% con datos desestacionalizados, el cual se derivó de avances de 1.58% en las importaciones no petroleras y de 10.98% en las petroleras. Por tipo de bien, se presentaron variaciones mensuales de 5.99% en las importaciones de bienes de consumo y de 2.22% en las de bienes de uso intermedio, mientras que se obtuvo una reducción de (-)0.36% en las de bienes de capital.

BALANZA COMERCIAL DE MERCANCÍAS DE MÉXICO		
Concepto	Enero*	
	Millones de Dólares	Variación % Anual
<b><u>Exportaciones Totales</u></b>	<b><u>33,653.1</u></b>	<b><u>3.2</u></b>
Petroleras	2,358.3	13.7
No petroleras	31,294.7	2.5
Agropecuarias	1,708.0	4.5
Extractivas	478.7	32.3
Manufactureras	29,108.0	2.0
Automotrices	10,211.6	9.5
No automotrices	18,896.3	(-) 1.7
<b><u>Importaciones Totales</u></b>	<b><u>36,068.9</u></b>	<b><u>(-) 3.2</u></b>
Petroleras	4,116.2	(-) 0.4
No petroleras	31,952.7	(-) 3.6
Bienes de consumo	5,147.9	6.8
Petroleras	1,702.7	26.0
No petroleras	3,445.2	(-) 0.7
Bienes intermedios	27,562.5	(-) 3.5
Petroleras	2,413.5	(-) 13.2
No petroleras	25,149.0	(-) 2.4
Bienes de capital	3,358.5	(-) 13.6
<b><u>Saldo de la Balanza Comercial</u></b>	<b><u>(-) 2,415.8</u></b>	<b><u>(-) 48.0</u></b>

Nota: Debido al redondeo, las sumas de los parciales pueden no coincidir con los totales.

\* Cifras oportunas.

### Se anexa Nota Técnica

Para consultas de medios y periodistas, contactar a: [comunicacionsocial@inegi.org.mx](mailto:comunicacionsocial@inegi.org.mx)  
o llamar al teléfono (55) 52-78-10-00, exts. 1134, 1260 y 1241.

Dirección de Atención a Medios / Dirección General Adjunta de Comunicación





## NOTA TÉCNICA

### INFORMACIÓN OPORTUNA SOBRE LA BALANZA COMERCIAL DE MERCANCÍAS DE MÉXICO DURANTE ENERO DE 2020

#### CIFRAS ORIGINALES

#### *Saldo de la Balanza Comercial de Mercancías*

La información oportuna de comercio exterior de enero de 2020 indica un déficit comercial de (-)2,416 millones de dólares. Dicho saldo se compara con el superávit de 3,068 millones de dólares reportado en diciembre de 2019. El cambio en el saldo comercial entre diciembre de 2019 y enero de 2020 fue resultado de una disminución en el saldo de la balanza de productos no petroleros, el cual pasó de un superávit de 4,426 millones de dólares en diciembre a un déficit de (-)658 millones de dólares durante enero, y de un mayor déficit de la balanza de productos petroleros, el cual pasó de (-)1,358 millones de dólares a (-)1,758 millones de dólares.

**BALANZA COMERCIAL DE MERCANCÍAS DE MÉXICO**  
(Millones de dólares)

Concepto	2018	2019				2020
		Oct	Nov	Dic	Ene-Dic	Ene*
<b>Exportaciones Totales</b>	<b>450,685</b>	<b>40,731</b>	<b>37,496</b>	<b>38,663</b>	<b>461,116</b>	<b>33,653</b>
Petroleras	30,601	1,823	1,833	2,306	25,985	2,358
No Petroleras	420,083	38,907	35,662	36,357	435,131	31,295
<b>Importaciones Totales</b>	<b>464,302</b>	<b>41,456</b>	<b>36,705</b>	<b>35,595</b>	<b>455,295</b>	<b>36,069</b>
Petroleras	53,762	4,067	3,574	3,665	47,207	4,116
No Petroleras	410,541	37,390	33,131	31,930	408,088	31,953
<b>Balanza Comercial Total</b>	<b>(-) 13,618</b>	<b>(-) 726</b>	<b>790</b>	<b>3,068</b>	<b>5,820</b>	<b>(-) 2,416</b>
Petrolera	(-) 23,160	(-) 2,243	(-) 1,741	(-) 1,358	(-) 21,222	(-) 1,758
No Petrolera	9,543	1,518	2,531	4,426	27,042	(-) 658

\* Cifras oportunas.



Durante enero de 2020, el valor de las exportaciones petroleras fue de 2,358 millones de dólares. Este monto se integró por 2,055 millones de dólares de ventas de petróleo crudo<sup>2</sup> y por 303 millones de dólares de exportaciones de otros productos petroleros. En ese mes, el precio promedio de la mezcla mexicana de crudo de exportación se ubicó en 52.60 dólares por barril, cifra menor en 1.93 dólares respecto de la del mes previo y en 0.64 dólares en comparación con la de enero de 2019. En cuanto al volumen de crudo exportado, éste se ubicó en el mes de referencia en 1.260 millones de barriles diarios, nivel mayor al de 1.118 millones de barriles diarios de diciembre de 2019 y al de 1.071 millones de barriles diarios de enero de 2019.

### ***Exportaciones Totales de Mercancías***

En el primer mes del año en curso, el valor de las exportaciones de mercancías sumó 33,653 millones de dólares, monto superior en 3.2% al del mismo mes de 2019. Dicha tasa se originó de incrementos de 2.5% en las exportaciones no petroleras y de 13.7% en las petroleras. Al interior de las exportaciones no petroleras, se observaron crecimientos anuales de 1.9% en las dirigidas a Estados Unidos y de 5% en las canalizadas al resto del mundo.

#### **EXPORTACIONES NO PETROLERAS A DISTINTOS MERCADOS**

Concepto	Estructura % Ene* 2020	Variación porcentual anual				
		2019				2020
		Oct	Nov	Dic	Ene-Dic	Ene*
<b>Total</b>	<b>100.00</b>	<b>0.4</b>	<b>(-) 1.7</b>	<b>2.9</b>	<b>3.6</b>	<b>2.5</b>
<b>Estados Unidos</b>	<b>80.65</b>	<b>0.0</b>	<b>(-) 0.7</b>	<b>2.9</b>	<b>4.7</b>	<b>1.9</b>
Automotriz	26.89	(-) 8.6	(-) 1.8	1.2	5.5	9.6
Otras	53.76	4.6	(-) 0.1	3.7	4.2	(-) 1.7
<b>Resto del Mundo</b>	<b>19.35</b>	<b>2.5</b>	<b>(-) 6.3</b>	<b>3.0</b>	<b>(-) 1.1</b>	<b>5.0</b>
Automotriz	5.74	6.2	(-)11.7	10.9	(-) 3.3	9.0
Otras	13.61	0.9	(-) 3.6	(-) 0.4	0.0	3.5

\* Cifras oportunas.

<sup>2</sup> Información proporcionada por PMI Comercio Internacional, S.A. de C.V., que corresponde a sus cifras operativas y está sujeta a revisiones posteriores.



### ***Exportaciones por Tipo de Mercancía***

Las exportaciones de productos manufacturados para enero de 2020 alcanzaron 29,108 millones de dólares, lo que representó un alza de 2% a tasa anual. Las variaciones anuales más importantes se observaron en las exportaciones de productos de la siderurgia (13.1%), de productos automotrices (9.5%), de alimentos, bebidas y tabaco (8.7%) y de productos de la minerometalurgia (4.9%). A su vez, el avance anual en las exportaciones de productos automotrices se derivó de aumentos de 9.6% en las ventas canalizadas a Estados Unidos y de 9% en las dirigidas a otros mercados.

El valor de las exportaciones agropecuarias y pesqueras en el primer mes del año en curso sumó 1,708 millones de dólares, monto que implicó un incremento de 4.5% a tasa anual. Los crecimientos anuales más importantes se registraron en las exportaciones de pepino (13.3%), de fresas frescas (12.9%), de cítricos (11.4%), de aguacate (11.1%) y de legumbres y hortalizas frescas (7.8%). En contraste, las reducciones anuales más relevantes se presentaron en las exportaciones de café crudo en grano (-38.6%) y de camarón congelado (-29.7%). En cuanto a las exportaciones extractivas, éstas se ubicaron en 479 millones de dólares en el mes de referencia con una tasa anual de 32.3 por ciento.

### ***Estructura de las Exportaciones***

La estructura del valor de las exportaciones de mercancías durante enero de 2020 fue la siguiente: bienes manufacturados 86.5%, productos petroleros 7%, bienes agropecuarios 5.1% y productos extractivos no petroleros 1.4 por ciento.



### ***Importaciones Totales de Mercancías***

El valor de las importaciones de mercancías en el primer mes de 2020 se ubicó en 36,069 millones de dólares, lo que representó una caída anual de (-)3.2 por ciento.

### ***Importaciones por Tipo de Bien***

Las importaciones de bienes de consumo sumaron 5,148 millones de dólares, cifra que se tradujo en un avance anual de 6.8 por ciento. Dicha tasa fue resultado neto de una tasa de 26% en las importaciones de bienes de consumo petroleros (gasolina y gas butano y propano) y de un retroceso de (-)0.7% en las importaciones de bienes de consumo no petroleros.

Por su parte, en enero de este año se importaron bienes de uso intermedio por 27,562 millones de dólares, nivel inferior en (-)3.5% al observado durante enero de 2019. A su vez, este descenso anual fue reflejo de disminuciones de (-)2.4% en las importaciones de bienes de uso intermedio no petroleros y de (-)13.2% en las de productos de uso intermedio petroleros.

En lo que corresponde a las importaciones de bienes de capital, en el mes de referencia éstas se ubicaron en 3,358 millones de dólares, lo cual implicó una reducción anual de (-)13.6 por ciento.

### ***Estructura de las Importaciones***

La estructura del valor de las importaciones para enero de este año fue la siguiente: bienes de uso intermedio 76.4%, bienes de consumo 14.3% y bienes de capital 9.3 por ciento.

### **CIFRAS AJUSTADAS POR ESTACIONALIDAD**

Con cifras desestacionalizadas, durante enero de 2020 la balanza comercial registró un superávit de 1,940 millones de dólares, mientras que en diciembre de 2019 el superávit fue de 1,432 millones de dólares. La ampliación del saldo comercial ajustado por estacionalidad entre diciembre y enero se originó de la combinación de un mayor superávit de la balanza de productos no petroleros, que pasó de 2,724 millones de dólares en diciembre a 3,326 millones de dólares en enero, y de un aumento en el déficit de la balanza de productos petroleros, que pasó de (-)1,291 millones de dólares a (-)1,386 millones de dólares en esa misma comparación.



## Saldo de la Balanza Comercial de Mercancías de México

Serie desestacionalizada

Millones de dólares

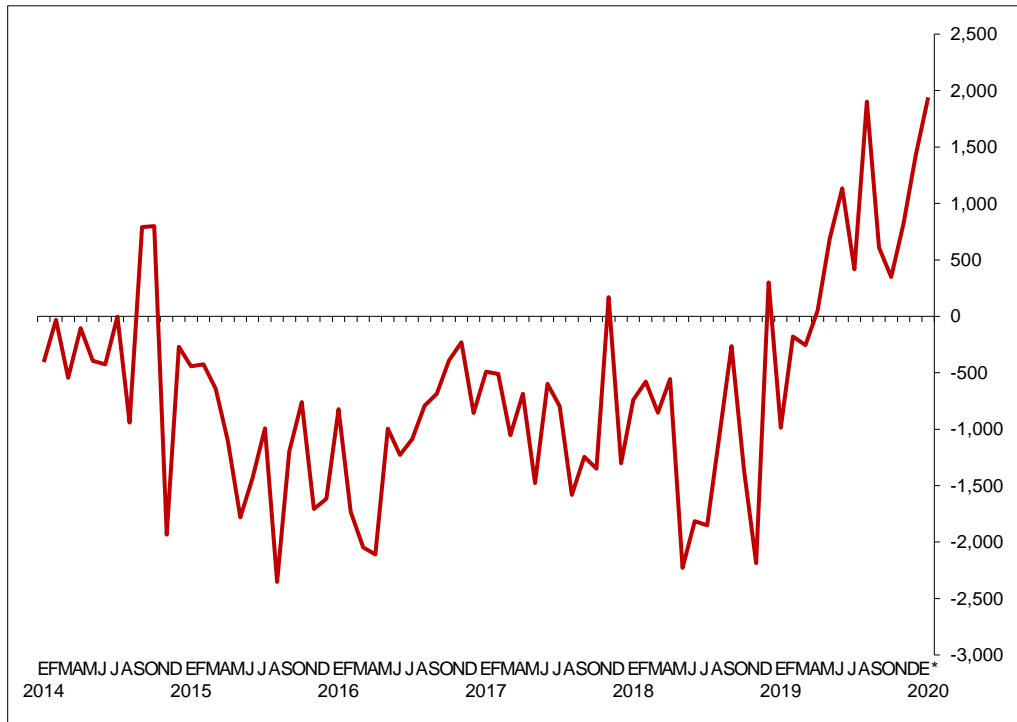

\* Cifras oportunas.

En el mes que se reporta, las exportaciones totales desestacionalizadas mostraron un incremento mensual de 3.74%, el cual se derivó de alzas de 3.14% en las exportaciones no petroleras y de 13.03% en las petroleras. Al interior de las exportaciones no petroleras, las manufactureras presentaron un avance mensual de 3.10 por ciento. A su vez, dicha tasa fue resultado de incrementos de 6.37% en las exportaciones automotrices y de 1.28% en las manufactureras no automotrices.



## Exportaciones de Mercancías

Series desestacionalizadas y de tendencia-ciclo

Millones de dólares

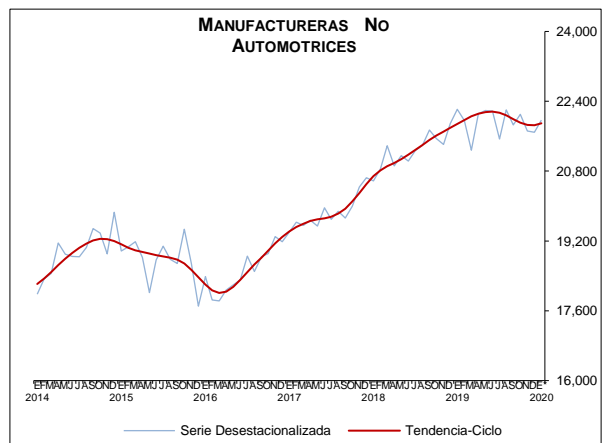
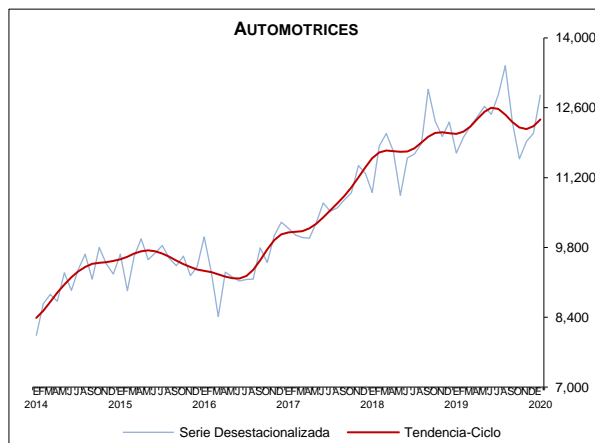
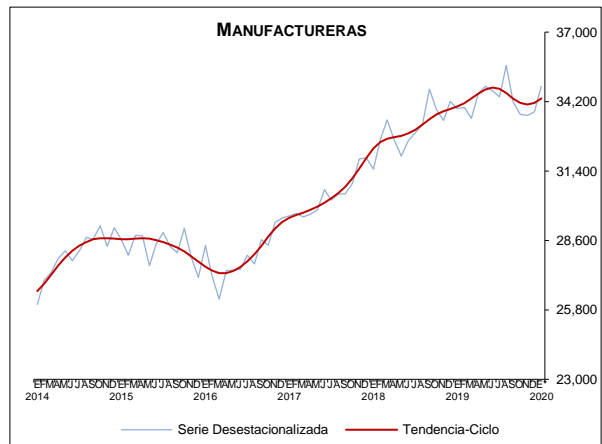
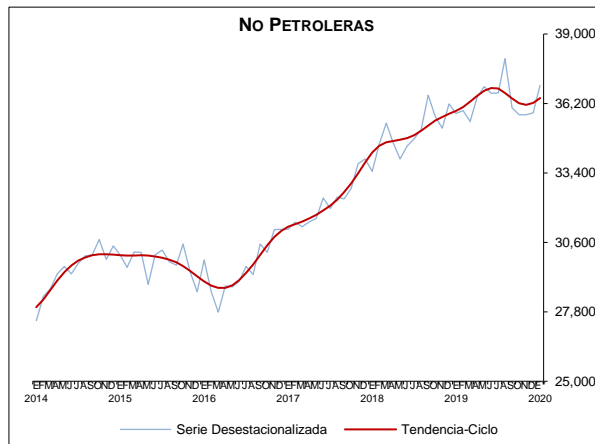
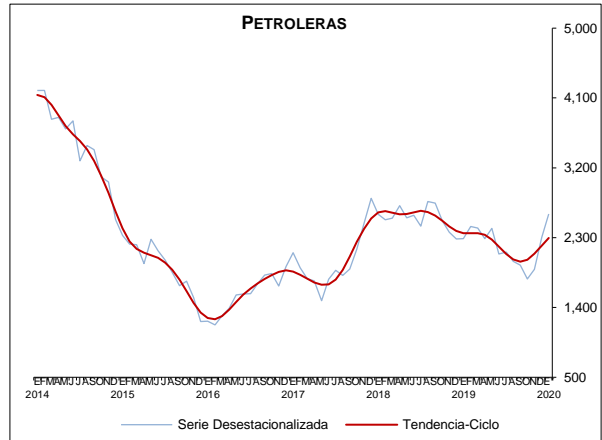
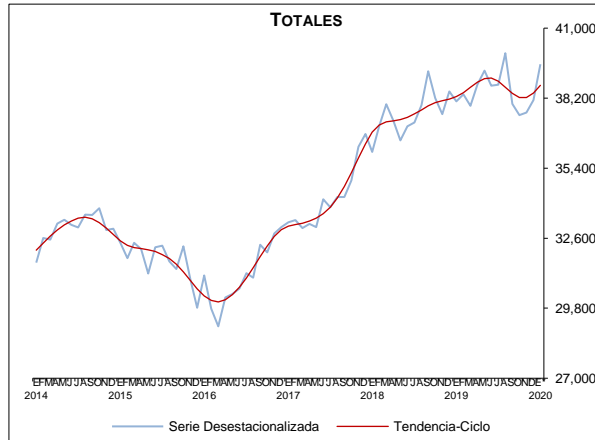

\* Cifras oportunas.



Durante enero de 2020, las importaciones totales de mercancías mostraron un crecimiento mensual desestacionalizado de 2.50 por ciento. Esta cifra fue reflejo de aumentos de 1.58% en las importaciones no petroleras y de 10.98% en las petroleras. Por tipo de bien, se observaron incrementos mensuales de 5.99% en las importaciones de bienes de consumo (alza de 1.01% en las importaciones de bienes de consumo no petroleros) y de 2.22% en las de bienes de uso intermedio (avance de 1.91% en las de bienes de uso intermedio no petroleros), mientras que se registró una caída de (-)0.36% en las importaciones de bienes de capital.

### Importaciones de Mercancías

Series desestacionalizadas y de tendencia-ciclo  
Millones de dólares

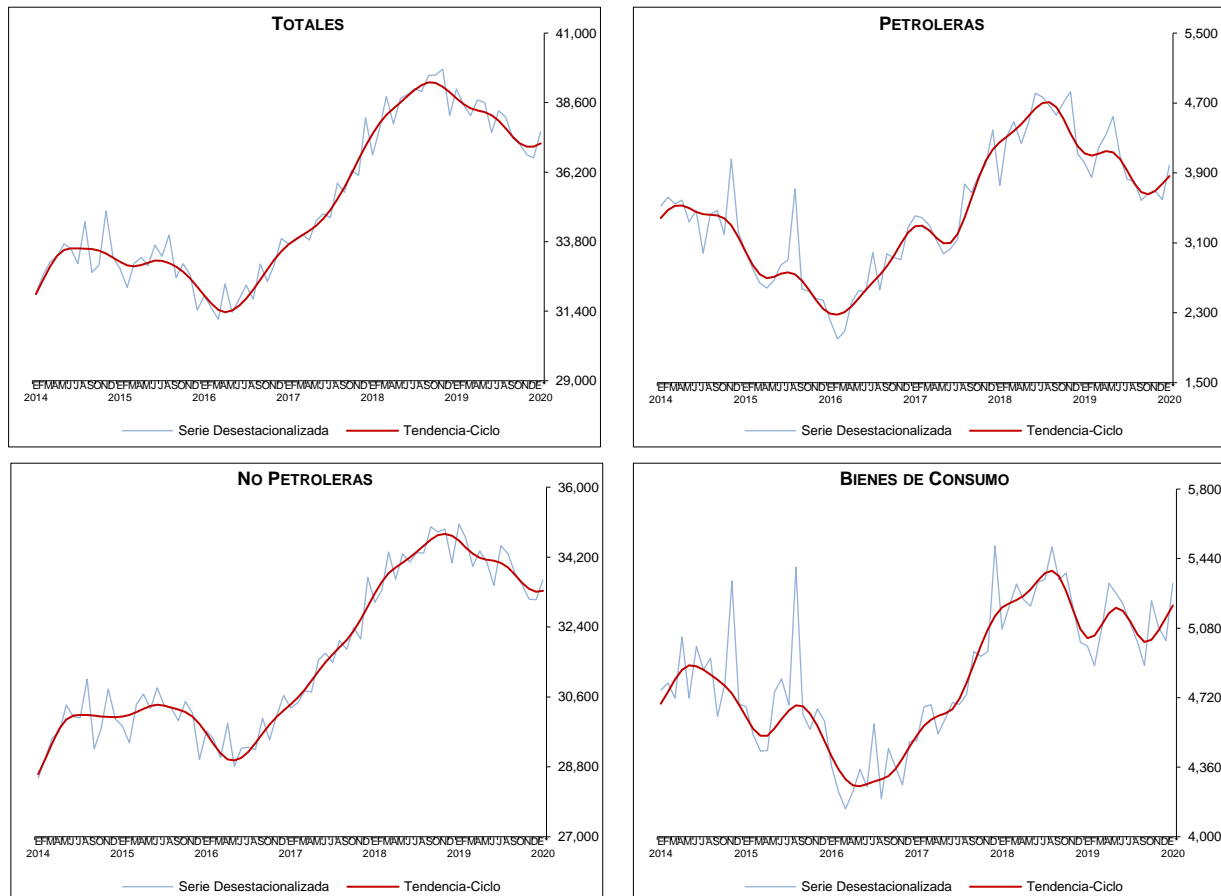

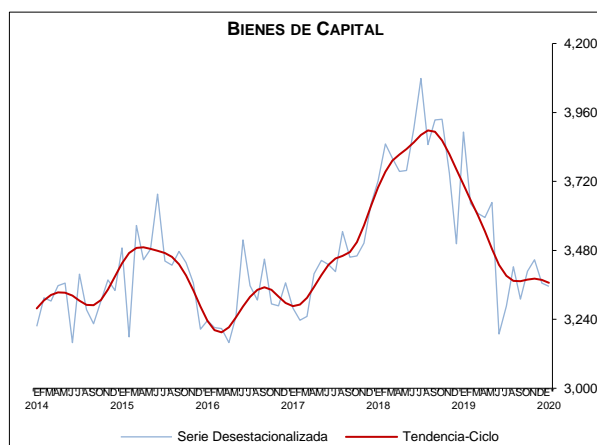
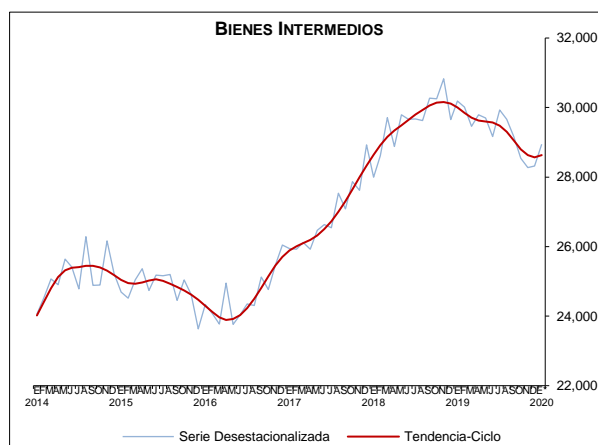

\* Cifras oportunas.

La información oportuna de comercio exterior que se presenta en este documento es elaborada por el SAT, SE, Banco de México, INEGI. Balanza Comercial de Mercancías de México. **SNIEG. Información de Interés Nacional.**