

Próxima publicación: 22 de mayo

## INDICADORES DEL SECTOR SERVICIOS CIFRAS DURANTE FEBRERO DE 2020 (*Cifras desestacionalizadas*)

El Instituto Nacional de Estadística y Geografía (INEGI) informa sobre los principales resultados de la Encuesta Mensual de Servicios (EMS), que considera 102 conjuntos de actividades económicas relacionadas con los Servicios Privados no Financieros.

Con cifras desestacionalizadas<sup>1</sup>, durante febrero de 2020 los Ingresos Totales reales por Suministro de Bienes y Servicios Privados no Financieros aumentaron 0.8%; por el contrario, el Personal Ocupado Total disminuyó (-)0.2%, los Gastos Totales reales por Consumo de Bienes y Servicios<sup>2</sup> (-)2% y las Remuneraciones Totales reales descendieron (-)0.3%, respecto al mes inmediato anterior.

### SERVICIOS PRIVADOS NO FINANCIEROS DURANTE FEBRERO DE 2020 CIFRAS DESESTACIONALIZADAS

Indicadores	Variación % respecto al mes previo	Variación % respecto a igual mes de 2019
Ingresos Totales por Suministro de Bienes y Servicios*	0.8	(-) 1.3
Personal Ocupado Total	(-) 0.2	(-) 0.1
Gastos Totales por Consumo de Bienes y Servicios*	(-) 2.0	(-) 4.7
Remuneraciones Totales*	(-) 0.3	3.9

\* En términos reales.  
Fuente: INEGI.

<sup>1</sup> La gran mayoría de las series económicas se ven afectadas por factores estacionales y de calendario. El ajuste de las cifras por dichos factores permite obtener las cifras desestacionalizadas, cuyo análisis ayuda a realizar un mejor diagnóstico de la evolución de las variables.

<sup>2</sup> Es el importe que destinó el establecimiento o empresa al consumo de bienes y servicios para realizar su actividad económica.

A tasa anual<sup>3</sup>, el índice agregado de los Ingresos Totales reales por Suministro de Bienes y Servicios registró una reducción de (-)1.3%, el de los Gastos Totales por Consumo de Bienes y Servicios cayó (-)4.7% y el índice del Personal Ocupado Total lo hizo en (-)0.1%, mientras que el de las Remuneraciones Totales se incrementó 3.9% en el segundo mes del presente año.

### Se anexa Nota Técnica

Para consultas de medios y periodistas, contactar a: [comunicacionsocial@inegi.org.mx](mailto:comunicacionsocial@inegi.org.mx)  
o llamar al teléfono (55) 52-78-10-00, exts. 1134, 1260 y 1241.

Dirección de Atención a Medios / Dirección General Adjunta de Comunicación



<sup>3</sup> Variación anual de las cifras desestacionalizadas.



## NOTA TÉCNICA

### INDICADORES DEL SECTOR SERVICIOS CIFRAS DURANTE FEBRERO DE 2020 (*Cifras desestacionalizadas*)

#### *Principales resultados*

#### *Cifras desestacionalizadas*

Al eliminar el componente estacional, durante febrero de 2020 los Ingresos Totales reales por Suministro de Bienes y Servicios Privados no Financieros<sup>4</sup> aumentaron 0.8%; por el contrario, el Personal Ocupado Total disminuyó (-)0.2%, los Gastos Totales reales por Consumo de Bienes y Servicios (-)2% y las Remuneraciones Totales reales descendieron (-)0.3%, respecto al mes inmediato anterior.

Las siguientes gráficas muestran las series desestacionalizadas y de tendencia-ciclo de los indicadores de este sector.

---

<sup>4</sup> No incluye al Sector 43, comercio al por mayor; 46, comercio al por menor; 52, servicios financieros y de seguros; 55, corporativos; 81, otros servicios, excepto actividades gubernamentales y, 93, actividades legislativas, gubernamentales, de impartición de justicia y de organismos internacionales y extraterritoriales. También se excluyen a las unidades dedicadas al desarrollo de actividades sociales.



Gráfica 1  
**ÍNDICE AGREGADO DE LOS INGRESOS TOTALES REALES POR SUMINISTRO DE BIENES Y SERVICIOS A FEBRERO DE 2020**  
**SERIES DESESTACIONALIZADA Y DE TENDENCIA-CICLO**  
(Índice 2013=100)

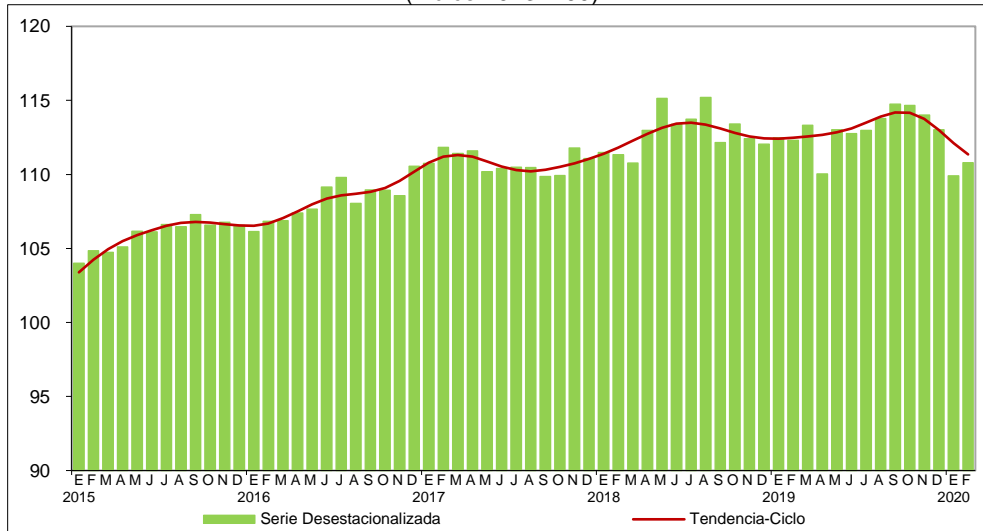

Fuente: INEGI.

Gráfica 2  
**ÍNDICE DE PERSONAL OCUPADO TOTAL A FEBRERO DE 2020**  
**SERIES DESESTACIONALIZADA Y DE TENDENCIA-CICLO**  
(Índice 2013=100)

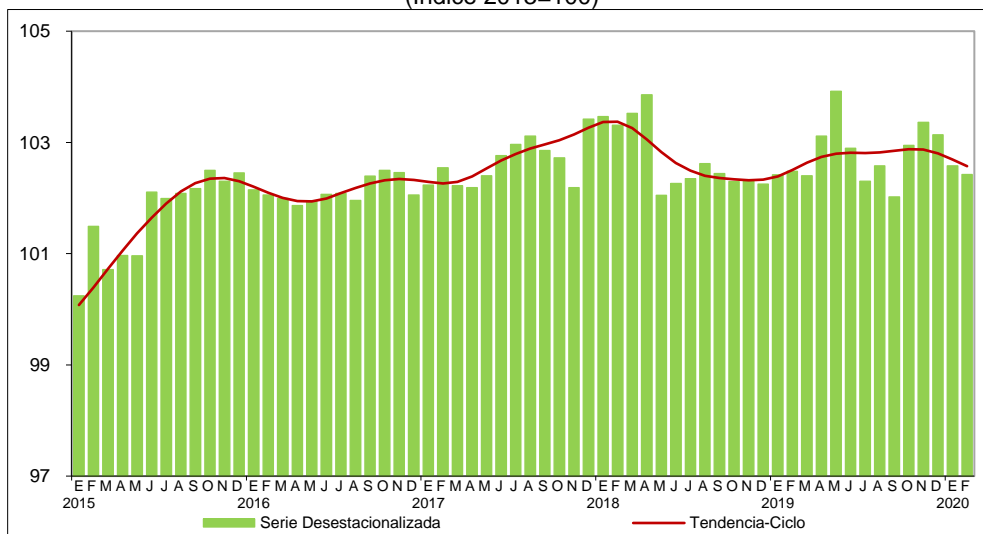

Fuente: INEGI.

Gráfica 3  
**ÍNDICE DE GASTOS TOTALES REALES POR CONSUMO DE BIENES Y SERVICIOS  
 A FEBRERO DE 2020**  
**SERIES DESESTACIONALIZADA Y DE TENDENCIA-CICLO**  
 (Índice 2013=100)

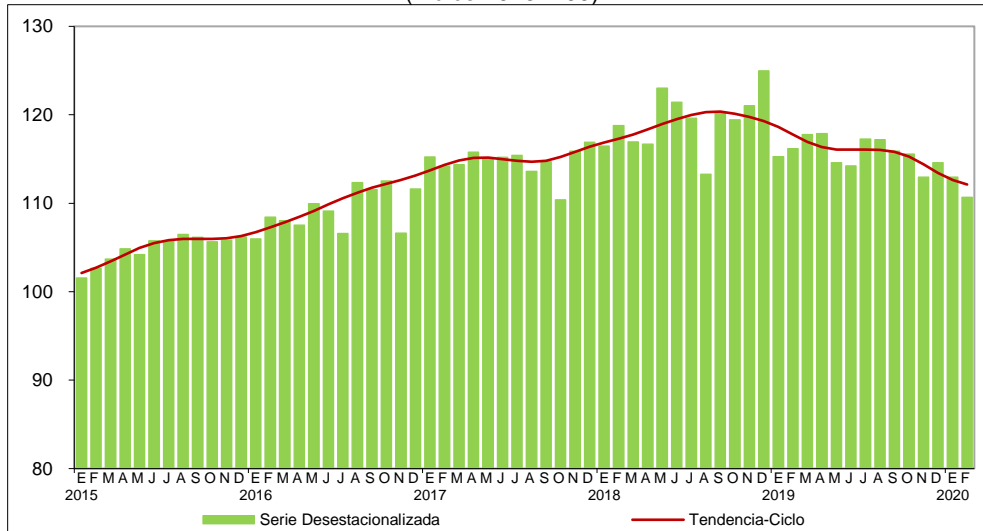

Fuente: INEGI.

Gráfica 4  
**ÍNDICE DE REMUNERACIONES TOTALES REALES A FEBRERO DE 2020**  
**SERIES DESESTACIONALIZADA Y DE TENDENCIA-CICLO**  
 (Índice 2013=100)

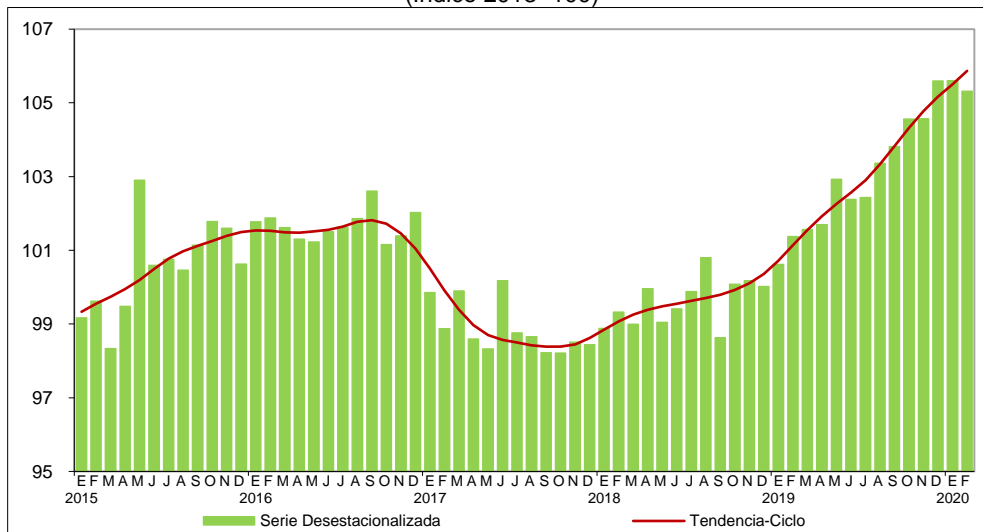

Fuente: INEGI.



Cuadro 2  
**SERVICIOS PRIVADOS NO FINANCIEROS POR SECTOR DURANTE FEBRERO DE 2020**  
**CIFRAS DESESTACIONALIZADAS**

Sector		Ingresos Totales*		Personal Ocupado Total	
		Variación % respecto al mes previo	Variación % respecto a igual mes de 2019	Variación % respecto al mes previo	Variación % respecto a igual mes de 2019
48-49	Transportes, correos y almacenamiento.	(-) 2.3	(-) 3.3	0.1	1.6
51	Información en medios masivos.	6.7	3.6	(-) 0.1	(-) 3.8
53	Servicios inmobiliarios y de alquiler de bienes muebles e intangibles.	3.3	(-) 2.1	0.2	2.1
54	Servicios profesionales, científicos y técnicos.	(-) 2.1	(-) 6.3	(-) 1.4	(-) 7.0
56	Servicios de apoyo a los negocios y manejo de residuos y desechos, y servicios de remediación.	0.2	1.1	(-) 0.1	(-) 1.0
61	Servicios educativos.	2.4	(-) 5.5	1.7	0.6
62	Servicios de salud y de asistencia social.	0.8	3.8	0.3	1.9
71	Servicios de esparcimiento, culturales, deportivos y otros servicios recreativos.	2.4	(-) 5.0	1.8	(-) 0.6
72	Servicios de alojamiento temporal y de preparación de alimentos y bebidas.	(-) 0.6	(-) 0.1	(-) 0.4	1.9

\* En términos reales.  
Fuente: INEGI.

### **Cifras originales**

Cuadro 3  
**SERVICIOS PRIVADOS NO FINANCIEROS A FEBRERO<sup>P/</sup> DE 2020**  
(Variación porcentual respecto al mismo periodo del año anterior)

Indicadores	Febrero	Ene-Feb
Ingresos Totales por Suministro de Bienes y Servicios*	(-) 0.2	(-) 1.3
Personal Ocupado Total	(-) 0.2	0.0
Gastos Totales por Consumo de Bienes y Servicios*	(-) 5.8	(-) 3.9
Remuneraciones Totales*	3.6	4.3

<sup>P/</sup> Cifras preliminares.  
\* En términos reales.  
Fuente: INEGI.



### **ASPECTOS METODOLÓGICOS**

La Encuesta Mensual de Servicios muestra un conjunto de indicadores que identifican la evolución de la actividad económica de los servicios privados no financieros. Esta encuesta representa uno de los primeros proyectos que se plantea, a nivel internacional, con las características consideradas, tales como: frecuencia, amplitud, coberturas, etc.

Producto de la gran complejidad para su medición, el Sector de los Servicios, a diferencia de los sectores económicos tradicionales como las manufacturas, la construcción y el comercio, reviste un reto que parte desde su definición conceptual.

El presente documento destaca las variaciones porcentuales de las series desestacionalizadas o ajustadas estacionalmente, tanto respecto al mes anterior como respecto al mismo mes del año anterior, ya que la gran mayoría de las series económicas se ven afectadas por factores estacionales. Éstos son efectos periódicos que se repiten cada año y cuyas causas pueden considerarse ajenas a la naturaleza económica de las series, como son las festividades, el hecho de que algunos meses tienen más días que otros, los periodos de vacaciones escolares, el efecto del clima en las diferentes estaciones del año, y otras fluctuaciones estacionales.

En este sentido, la desestacionalización o ajuste estacional de series económicas consiste en remover estas influencias intra-anales periódicas, debido a que su presencia dificulta diagnosticar o describir el comportamiento de una serie al no poder comparar adecuadamente un determinado mes con el inmediato anterior.

Analizar la serie ajustada ayuda a realizar un mejor diagnóstico y pronóstico de la evolución de la misma, ya que facilita la identificación de la posible dirección de los movimientos que pudiera tener la variable en cuestión, en el corto plazo. Las cifras desestacionalizadas también incluyen el ajuste por los efectos de calendario (frecuencia de los días de la semana y, en su caso, la Semana Santa y año bisiesto). Las series desestacionalizadas de los Indicadores del Sector Servicios se calculan de manera independiente a la de sus componentes.

Las series originales se ajustan estacionalmente mediante el paquete estadístico X-13ARIMA-SEATS. Para conocer la metodología se sugiere consultar la siguiente liga:

<https://www.inegi.org.mx/app/biblioteca/ficha.html?upc=702825099060>

Asimismo, las especificaciones de los modelos utilizados para realizar el ajuste estacional están disponibles en el Banco de Información Económica, seleccionando el icono de información ⓘ correspondiente a las “series desestacionalizadas y de tendencia-ciclo” de los indicadores del Sector Servicios.



El objetivo de la Encuesta Mensual de Servicios es generar información estadística de manera oportuna y permanente sobre las actividades de servicios prestados por el sector privado no financiero a nivel nacional, que permita conocer y analizar su comportamiento mensual y anual, contribuyendo a la toma de decisiones de todos los sectores de la sociedad.

La unidad de observación es la empresa para los Transportes, correos y almacenamiento, Operadores de servicios de telecomunicaciones alámbricas y Operadores de servicios de telecomunicaciones inalámbricas, y el establecimiento para el resto de las actividades de servicios.

La cobertura sectorial corresponde a 109 dominios a nivel de clase, rama o subsector, de acuerdo con el Sistema de Clasificación Industrial de América del Norte, México SCIAN 2013 que en su conjunto aportan aproximadamente el 94.08% del valor de los ingresos en el marco de los servicios privados no financieros; sin embargo, de los 109 dominios de estudio se consideran 102 para su publicación que corresponden a 1 subsector, 37 ramas y 64 clases de actividad económica. Las actividades faltantes no se publican ya que proveen información para fines indicativos y de análisis para los cálculos que realiza el Sistema de Cuentas Nacionales de México (SCNM).

La cobertura temática que cubre la EMS está integrada por los siguientes capítulos:

- I.- Días trabajados
- II.- Personal dependiente de la razón social
- III.- Personal no dependiente de la razón social
- IV.- Remuneraciones
- V.- Consumo de bienes y servicios
- VI.- Gastos no derivados de la actividad
- VII.- Ingresos por suministro de bienes y servicios
- VIII.- Ingresos no derivados de la actividad

La cobertura geográfica, de acuerdo con el diseño, permite generar información significativa a nivel nacional.

En virtud de las características particulares de cada dominio de estudio, se consideran diferentes criterios para la definición del esquema de muestreo, diseño no probabilístico y probabilístico; en su conjunto, ambos esquemas cubren aproximadamente el 96% de los ingresos del Marco de los Servicios Privados no Financieros.





Se consideran las recomendaciones internacionales sobre Estadísticas de Comercio, Distribución y Servicios de la Oficina de Estadística de las Naciones Unidas, Serie M, Número 57; de la Organización y Realización de Encuestas sobre Comercio y Distribución de la Oficina de Estadística de las Naciones Unidas, Serie F, Número 19; el Sistema de Clasificación Industrial de América del Norte, México SCIAN 20135 y la Clasificación Industrial Internacional Uniforme de todas las Actividades Económicas (CIIU) en su cuarta revisión.

La información contenida en este documento es generada por el INEGI a través de la Encuesta Mensual de Servicios (EMS), y se da a conocer en la fecha establecida en el Calendario de difusión de información estadística y geográfica y de Interés Nacional.

Las cifras aquí mencionadas podrán ser consultadas en la página del INEGI en Internet:

Tema: <https://www.inegi.org.mx/temas/servicios/>

Programa: <https://www.inegi.org.mx/programas/ems/2013/>

Banco de Información Económica: <https://www.inegi.org.mx/sistemas/bie/>

---

<sup>5</sup> El Sistema completo puede consultarse en:  
<https://www.inegi.org.mx/app/biblioteca/ficha.html?upc=702825051693>