

Próxima publicación: 27 de enero

INFORMACIÓN OPORTUNA SOBRE LA BALANZA COMERCIAL DE MERCANCÍAS DE MÉXICO NOVIEMBRE DE 2022

La información oportuna de comercio exterior de noviembre de 2022 registró un déficit comercial de 96 millones de dólares, saldo que se compara con el déficit de 47 millones de dólares en el mismo mes de 2021.

En los primeros once meses de 2022, la balanza comercial presentó un déficit de 27 405 millones de dólares.¹

EXPORTACIONES

En noviembre de 2022, el valor de las exportaciones de mercancías alcanzó 49 311 millones de dólares, cifra compuesta por 46 835 millones de dólares de exportaciones no petroleras y por 2 477 millones de dólares de petroleras. Así, las exportaciones totales reportaron un incremento anual de 8 %, resultado de un alza de 9.2 % en las exportaciones no petroleras y de una caída de 10.4 % en las petroleras. Al interior de las exportaciones no petroleras, las dirigidas a Estados Unidos crecieron 9.7 % a tasa anual y las canalizadas al resto del mundo, 6.8 por ciento.

En noviembre de 2022 y con cifras desestacionalizadas, las exportaciones totales de mercancías mostraron una disminución mensual de 1.50 %, reflejo de descensos de 0.81 % en las exportaciones no petroleras y de 12.23 % en las petroleras.

IMPORTACIONES

El valor de las importaciones de mercancías fue de 49 407 millones de dólares, en noviembre de 2022. El monto implicó un aumento anual de 8.1 %, producto de un avance de 9.1 % en las importaciones no petroleras y de un descenso de 0.7 % en las petroleras. Al considerar las importaciones por tipo de bien, se observaron alzas anuales de 5.2 % en las importaciones de bienes de consumo, de 8.1 % en las de bienes de uso intermedio y de 12.7 % en las de bienes de capital.

¹ La suma de los componentes que integran la estadística de la Balanza Comercial de Mercancías de México que se presenta en este reporte puede no coincidir con los totales debido al redondeo de las cifras.

Con series ajustadas por estacionalidad, las importaciones totales registraron una reducción mensual de 4.55 %, derivada de retrocesos de 3.52 % en las importaciones no petroleras y de 12.97 % en las petroleras. Por tipo de bien, se presentaron caídas mensuales de 5.09 % en las importaciones de bienes de consumo, de 4.63 % en las de bienes de uso intermedio y de 2.97 % en las importaciones de bienes de capital.

Cifras originales

BALANZA COMERCIAL DE MERCANCÍAS DE MÉXICO

Concepto	Noviembre*		Enero-Noviembre*	
	Millones de dólares	Variación % anual	Millones de dólares	Variación % anual
Exportaciones totales	49 311.3	8.0	528 870.4	18.3
Petroleras	2 476.5	-10.4	36 367.8	37.7
No petroleras	46 834.7	9.2	492 502.7	17.1
Agropecuarias	1 790.8	-5.7	19 331.5	7.2
Extractivas	768.6	1.9	8 256.9	-5.7
Manufactureras	44 275.3	10.0	464 914.2	18.0
Automotrices	14 927.7	9.6	150 903.1	18.6
No automotrices	29 347.6	10.3	314 011.1	17.8
Importaciones totales	49 407.4	8.1	556 275.6	21.3
Petroleras	4 580.3	-0.7	69 029.2	42.1
No petroleras	44 827.2	9.1	487 246.4	18.8
Bienes de consumo	6 255.0	5.2	74 156.0	32.8
Petroleras	1 162.2	-8.5	22 301.1	58.7
No petroleras	5 092.8	8.9	51 854.9	24.1
Bienes intermedios	38 777.8	8.1	438 463.4	19.7
Petroleras	3 418.1	2.2	46 728.1	35.4
No petroleras	35 359.8	8.7	391 735.2	18.1
Bienes de capital	4 374.6	12.7	43 656.2	19.6
Saldo de la balanza comercial	-96.1	105.1	-27 405.1	137.4

Nota: Debido al redondeo de las cifras, las sumas de los parciales pueden no coincidir con los totales.

* Cifras oportunas

Para consultas de medios y periodistas, escribir a: comunicacionsocial@inegi.org.mx o llamar al teléfono (55) 52-78-10-00, exts. 1134, 1260 y 1241.

Dirección de Atención a Medios / Dirección General Adjunta de Comunicación





ANEXO
NOTA TÉCNICA

CIFRAS ORIGINALES

SALDO DE LA BALANZA COMERCIAL DE MERCANCÍAS

La información oportuna de comercio exterior de noviembre de 2022 indica un déficit comercial de 96 millones de dólares. Dicho saldo se compara con el déficit de 2 012 millones de dólares reportado en octubre. La reducción del déficit comercial entre octubre y noviembre se originó de un aumento en el superávit de la balanza de productos no petroleros —que pasó de 406 millones de dólares en octubre a 2 008 millones de dólares en noviembre— y de un menor déficit de la balanza de productos petroleros —que pasó de 2 418 millones de dólares a 2 104 millones de dólares en esa misma comparación—.

En los primeros once meses de 2022, la balanza comercial presentó un déficit de 27 405 millones de dólares.

Cuadro 2
BALANZA COMERCIAL DE MERCANCÍAS DE MÉXICO
Millones de dólares

Concepto	2020	2021	2022			
			Sep.	Oct.	Nov.*	Ene.-Nov.*
Exportaciones totales	417 171	494 765	52 338	49 275	49 311	528 870
Petroleras	17 655	29 217	3 261	2 892	2 477	36 368
No petroleras	399 515	465 548	49 077	46 383	46 835	492 503
Importaciones totales	382 986	505 703	53 233	51 287	49 407	556 276
Petroleras	31 408	53 851	6 865	5 310	4 580	69 029
No petroleras	351 578	451 852	46 369	45 977	44 827	487 246
Balanza comercial total	34 185	-10 939	-895	-2 012	-96	-27 405
Petrolera	-13 753	-24 635	-3 603	-2 418	-2 104	-32 661
No petrolera	47 938	13 696	2 708	406	2 008	5 256

* Cifras oportunas

Exportaciones totales de mercancías

En noviembre de 2022, el valor de las exportaciones de mercancías fue de 49 311 millones de dólares, monto superior en 8 % al del mismo mes de 2021. Dicha variación resultó de alzas de 9.2 % en las exportaciones no petroleras y de una disminución de 10.4 % en las petroleras. Al interior de las exportaciones no petroleras, las dirigidas a Estados Unidos avanzaron 9.7 % a tasa anual y las canalizadas al resto del mundo, 6.8 por ciento.

Cuadro 3
EXPORTACIONES NO PETROLERAS A DISTINTOS MERCADOS

Concepto	Participación porcentual Ene.-Nov.* 2022	Variación porcentual anual				
		2021	2022			
			Sep.	Oct.	Nov.*	Ene.-Nov.*
Total	100.00	16.5	25.0	18.5	9.2	17.1
Estados Unidos	82.63	16.2	25.2	19.1	9.7	18.2
Automotriz	25.43	13.7	36.4	31.5	8.4	18.1
Otras	57.20	17.4	20.6	14.0	10.3	18.2
Resto del Mundo	17.37	17.9	23.8	15.3	6.8	12.1
Automotriz	5.21	14.1	78.1	47.7	14.8	21.0
Otras	12.16	19.3	6.3	5.9	3.0	8.6

* Cifras oportunas

Exportaciones por tipo de mercancía

En el undécimo mes de 2022, las exportaciones de productos manufacturados ascendieron a 44 275 millones de dólares, lo que representó un alza anual de 10 por ciento.

Los crecimientos más importantes se observaron en las exportaciones de equipo profesional y científico (20.4 %), de maquinaria y equipo especial para industrias diversas (15.4 %), de equipos y aparatos eléctricos y electrónicos (13.6 %), de alimentos, bebidas y tabaco (11 %) y de productos automotrices (9.6 %). A su vez, el aumento anual de las exportaciones de productos automotrices se derivó de alzas de 8.4 % en las ventas canalizadas a Estados Unidos y de 14.8 % en las dirigidas a otros mercados.



En noviembre de 2022, el valor de las exportaciones petroleras fue de 2 477 millones de dólares. Este monto se integró por 2 207 millones de dólares de ventas de petróleo crudo² y por 270 millones de dólares de exportaciones de otros productos petroleros. En ese mes, el precio promedio de la mezcla mexicana de crudo de exportación se situó en 79.32 dólares por barril, cifra menor en 1.96 dólares respecto al mes previo, pero mayor en 4.99 dólares a la de noviembre de 2021. En cuanto al volumen de crudo exportado en el mes de referencia, este se ubicó en 0.927 millones de barriles diarios, nivel inferior al de 0.987 millones de barriles diarios de octubre y al de 1.025 millones de barriles diarios de noviembre de 2021.

En el penúltimo mes del año en curso, el valor de las exportaciones agropecuarias y pesqueras fue de 1 791 millones de dólares, monto que implicó una caída anual de 5.7 por ciento. Las reducciones más importantes se registraron en las exportaciones de mango (59.1 %), de pescados, crustáceos y moluscos (28.4 %), de camarón congelado (27.4 %), de aguacate (19.9 %) y de pimienta (16.1 %). En contraste, las alzas anuales más relevantes se presentaron en las exportaciones de ganado vacuno (74.1 %) y de jitomate (12.3 %).

En el periodo enero-noviembre de 2022, el valor de las exportaciones totales sumó 528 870 millones de dólares y un crecimiento anual de 18.3 por ciento. Dicha tasa se derivó de incrementos de 17.1 % en las exportaciones no petroleras y de 37.7 % en las petroleras.

Estructura de las exportaciones

La estructura del valor de las exportaciones de mercancías durante los primeros once meses de 2022 fue la siguiente: bienes manufacturados, 87.9 %; productos petroleros, 6.9 %; bienes agropecuarios, 3.7 % y productos extractivos no petroleros, 1.5 por ciento.

² Información proporcionada por PMI Comercio Internacional, S. A. de C. V., que corresponde a sus cifras operativas y está sujeta a revisiones posteriores.



Importaciones totales de mercancías

En noviembre de 2022, el valor de las importaciones de mercancías fue de 49 407 millones de dólares y representó un aumento anual de 8.1 por ciento.

Importaciones por tipo de bien

Las importaciones de bienes de consumo ascendieron a 6 255 millones de dólares, cifra que se tradujo en un alza anual de 5.2 por ciento. Dicha tasa se originó de la combinación de un avance de 8.9 % en las importaciones de bienes de consumo no petroleros y de un descenso de 8.5 % en las de bienes de consumo petroleros (gasolina y gas butano y propano).

Por su parte, en noviembre de 2022 se importaron bienes de uso intermedio por un valor de 38 778 millones de dólares, nivel superior en 8.1 % al reportado en noviembre de 2021. A su vez, esta tasa fue resultado de crecimientos de 8.7 % en las importaciones de bienes de uso intermedio no petroleros y de 2.2 % en las de productos de uso intermedio petroleros.

En el mes de referencia, las importaciones de bienes de capital alcanzaron 4 375 millones de dólares y un aumento anual de 12.7 por ciento. El valor acumulado de las importaciones totales en los primeros once meses de 2022 fue de 556 276 millones de dólares, monto mayor en 21.3 % al observado en igual lapso de 2021. A su interior, las importaciones no petroleras avanzaron 18.8 % a tasa anual y las petroleras, 42.1 por ciento.

Estructura de las importaciones

La estructura del valor de las importaciones en el periodo enero-noviembre de 2022 fue la siguiente: bienes de uso intermedio, 78.8 %; bienes de consumo, 13.3 % y bienes de capital, 7.9 por ciento.



CIFRAS DESESTACIONALIZADAS

En noviembre de 2022, con cifras desestacionalizadas, la balanza comercial registró un superávit de 666 millones de dólares, mientras que en octubre tuvo un déficit de 873 millones de dólares. El incremento del saldo entre octubre y noviembre se derivó de un alza en el superávit de la balanza de productos no petroleros —que pasó de 1 594 millones de dólares en octubre a 2 792 millones de dólares en noviembre— y de un menor déficit de la balanza de productos petroleros —que pasó de 2 467 millones de dólares a 2 126 millones de dólares en esa misma comparación—.

Gráfica 1
SALDO DE LA BALANZA COMERCIAL DE MERCANCÍAS DE MÉXICO
SERIE DESESTACIONALIZADA

Millones de dólares

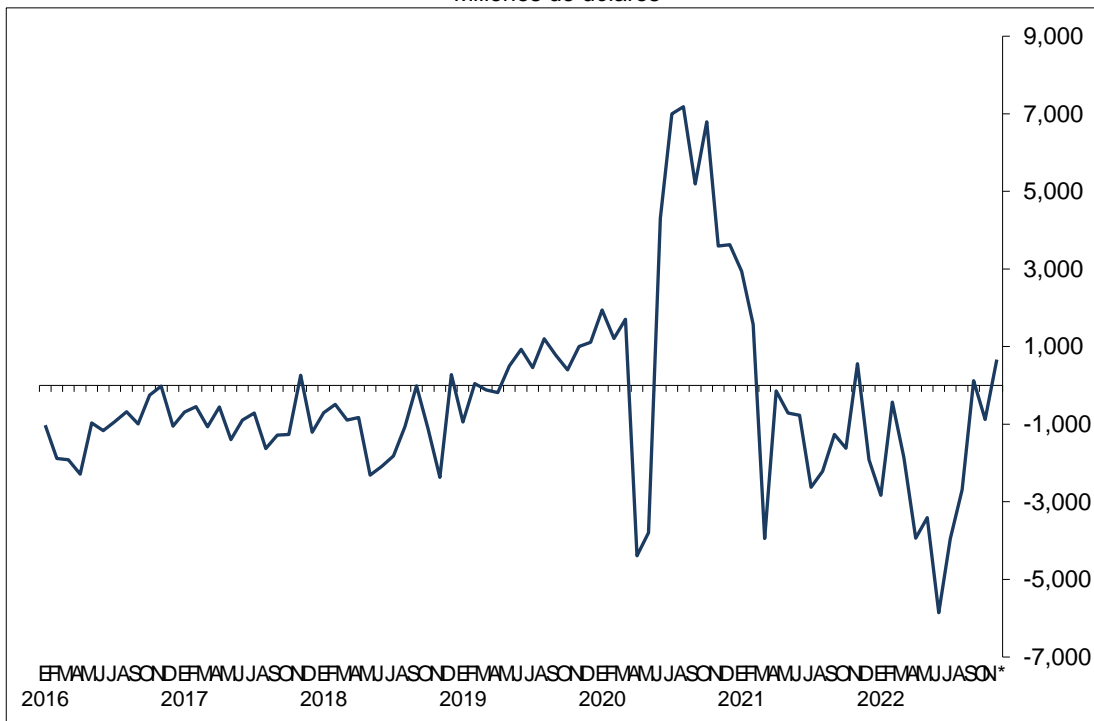

* Cifras oportunas

Las exportaciones totales mostraron un descenso mensual de 1.50 % en noviembre de 2022 y con cifras desestacionalizadas. Lo anterior fue reflejo de reducciones de 0.81 % en las exportaciones no petroleras y de 12.23 % en las petroleras. Al interior de las exportaciones no petroleras, las manufactureras presentaron una disminución mensual de 0.93 por ciento. A su vez, dicha tasa fue resultado de caídas de 1.55 % en las exportaciones automotrices y de 0.61 % en las manufactureras no automotrices.

Gráfica 2
EXPORTACIONES DE MERCANCÍAS
 Millones de dólares

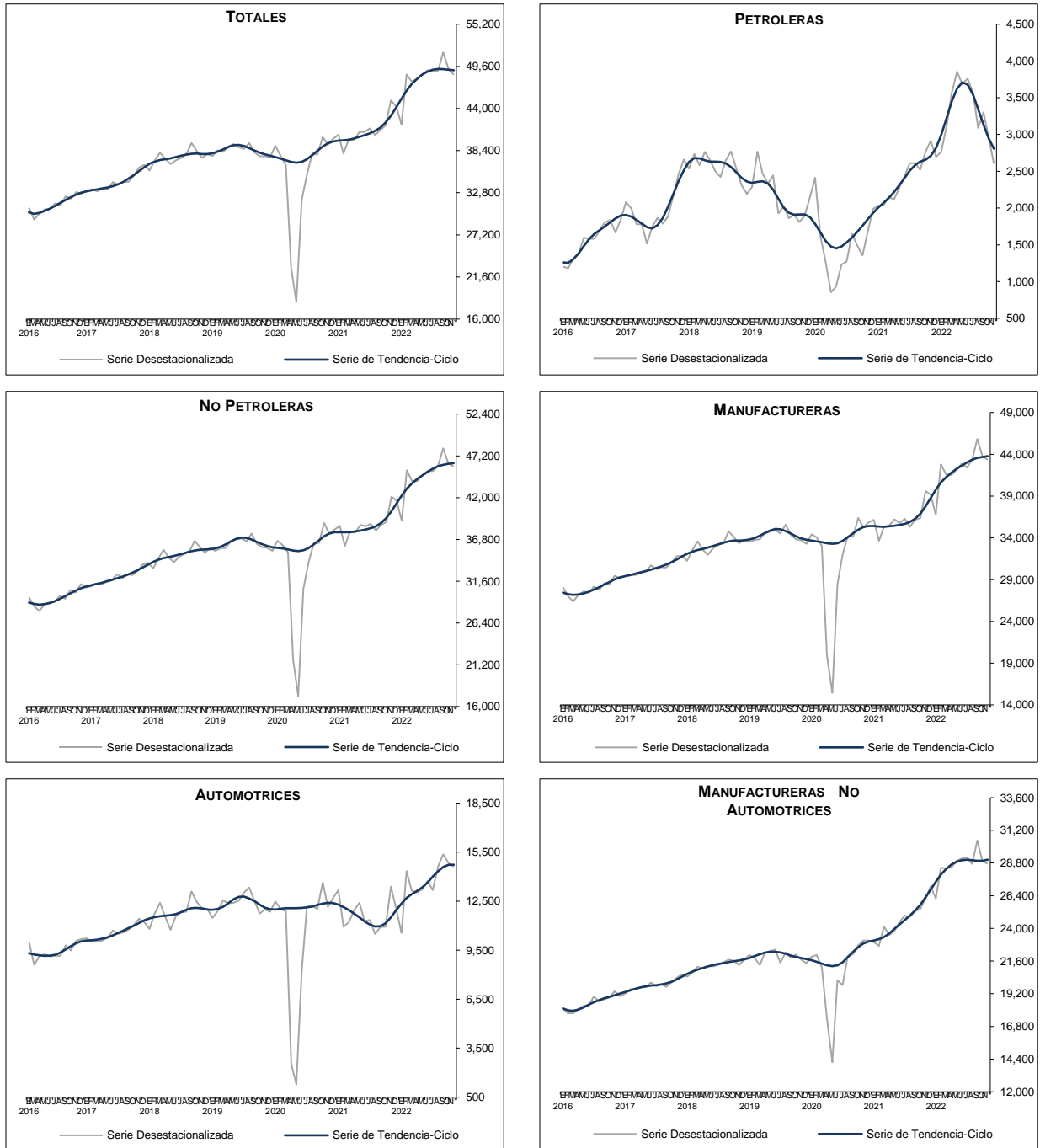

* Cifras oportunas



En noviembre de 2022, las importaciones totales de mercancías mostraron una reducción mensual desestacionalizada de 4.55 por ciento. Esta variación se originó de descensos de 3.52 % en las importaciones no petroleras y de 12.97 % en las petroleras. Por tipo de bien, se observaron disminuciones mensuales de 5.09 % en las importaciones de bienes de consumo (retroceso de 4.46 % en las de bienes de consumo no petroleros), de 4.63 % en las de bienes de uso intermedio (caída de 3.47 % en las de bienes de uso intermedio no petroleros) y de 2.97 % en las importaciones de bienes de capital.

Gráfica 3
IMPORTACIONES DE MERCANCÍAS
Millones de dólares

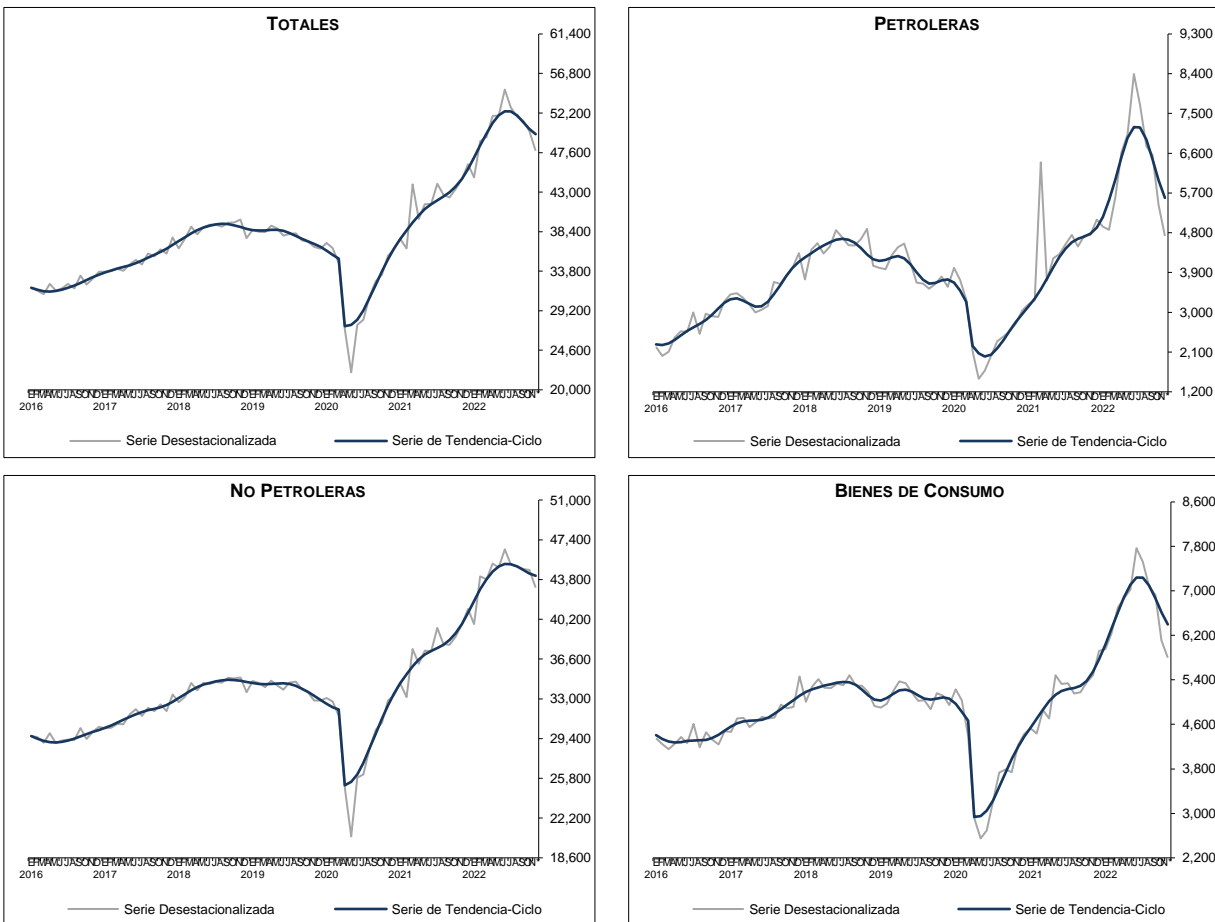

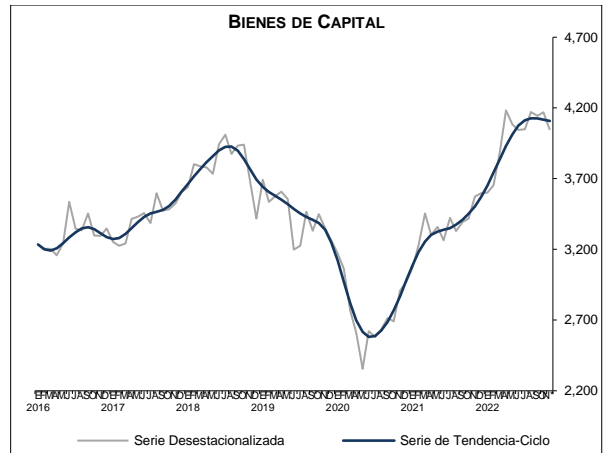
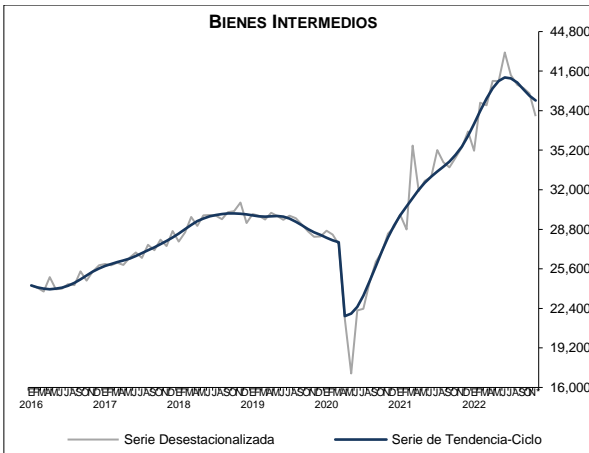

* Cifras oportunas

La información oportuna de comercio exterior que se presenta en este documento la elabora el Sistema de Administración Tributaria (SAT), la Secretaría de Economía (SE), el Banco de México y el Instituto Nacional de Estadística y Geografía (INEGI). Balanza Comercial de Mercancías de México. **SNIEG. Información de Interés Nacional.**