

Próxima publicación: 12 de octubre

INDICADOR MENSUAL DE LA ACTIVIDAD INDUSTRIAL
JULIO DE 2023

Con la actualización del Sistema de Cuentas Nacionales de México, se inicia la difusión de la nueva serie base 2018 del Indicador Mensual de la Actividad Industrial (IMAI).

En julio de 2023 y con cifras desestacionalizadas, el IMAI aumentó 0.5 % a tasa mensual.

INDICADOR MENSUAL DE LA ACTIVIDAD INDUSTRIAL
 (Índice base 2018 = 100)

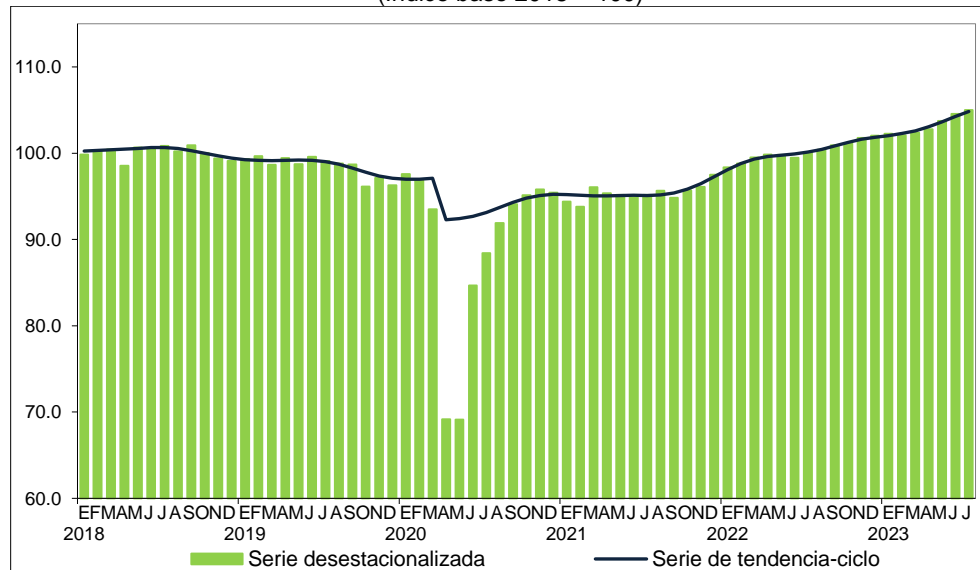

Fuente: INEGI

Por componente y con series ajustadas por estacionalidad, en julio de este año, la variación mensual de la producción fue la siguiente: Generación, transmisión, distribución y comercialización de energía eléctrica, suministro de agua y de gas natural por ductos al consumidor final creció 3.5 %; Construcción, 2 % e Industrias manufactureras, 0.3 por ciento. Minería disminuyó 2.6 % a tasa mensual.

A tasa anual y con series desestacionalizadas, el IMAI incrementó 4.9 %, en términos reales, en julio pasado. Por sector de actividad económica, Construcción avanzó 24.7 %; Generación, transmisión, distribución y comercialización de energía eléctrica, suministro de agua y de gas natural por ductos al consumidor final, 4.6 % e Industrias manufactureras, 1.1 por ciento. Minería se redujo 0.5 por ciento.

Cuadro 1
INDICADOR MENSUAL DE LA ACTIVIDAD INDUSTRIAL POR SECTOR DE ACTIVIDAD
CIFRAS DESESTACIONALIZADAS
JULIO DE 2023

Sector	Variación porcentual real respecto a:	
	junio de 2023	julio de 2022
Total	0.5	4.9
• Minería	-2.6	-0.5
• Generación, transmisión, distribución y comercialización de energía eléctrica, suministro de agua y de gas natural por ductos al consumidor final	3.5	4.6
• Construcción	2.0	24.7
• Industrias manufactureras	0.3	1.1

Nota: La serie desestacionalizada del Indicador Mensual de la Actividad Industrial (IMAI) se calcula de manera independiente a la de sus componentes.
Fuente: INEGI

NOTA AL USUARIO

En la integración del IMAI, en julio de 2023, se consideraron las encuestas económicas,¹ la Estadística de la Industria Minerometalúrgica (EIMM), los registros administrativos y los datos primarios que divulga el Instituto. Para las actividades petroleras, de energía, gas y agua, se incluyeron los registros administrativos provenientes de las empresas y Unidades del Estado que se recibieron oportunamente vía correo electrónico e internet.

Para consultas de medios y periodistas, escribir a: comunicacionsocial@inegi.org.mx
o llamar al teléfono (55) 52-78-10-00, exts. 321064, 321134 y 321241
Dirección de Atención a Medios/ Dirección General Adjunta de Comunicación



¹ Encuesta Nacional de Empresas Constructoras (ENEC) y Encuesta Mensual de la Industria Manufacturera (EMIM)

NOTA TÉCNICA

El Indicador Mensual de la Actividad Industrial (IMAI) proporciona información estadística que permite un conocimiento amplio y oportuno sobre el comportamiento real del sector industrial.

CIFRAS DESESTACIONALIZADAS²

En julio de 2023, el IMAI —que incorpora los sectores de Minería; Generación, transmisión, distribución y comercialización de energía eléctrica, suministro de agua y de gas natural por ductos al consumidor final; Construcción e Industrias manufactureras— aumentó 0.5 %, en términos reales, respecto al mes anterior.

Gráfica 1
INDICADOR MENSUAL DE LA ACTIVIDAD INDUSTRIAL
 (Índice base 2018 = 100)

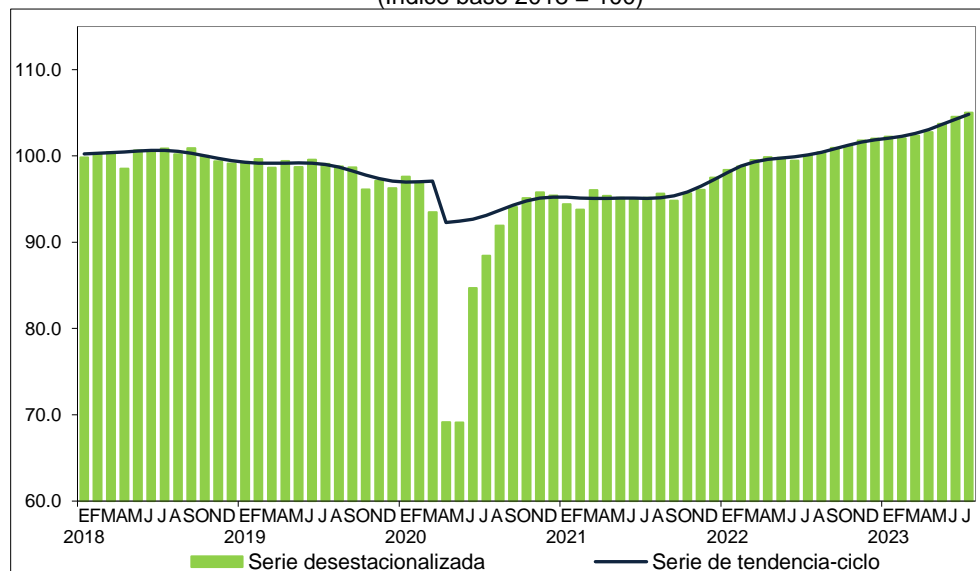

Fuente: INEGI

En julio del presente año y con series ajustadas por estacionalidad, la variación mensual de la producción por sector fue la siguiente: Generación, transmisión, distribución y comercialización de energía eléctrica, suministro de agua y de gas natural por ductos al consumidor final incrementó 3.5 %; Construcción, 2 % e Industrias manufactureras, 0.3 por ciento. Minería cayó 2.6 % a tasa mensual.

² La mayoría de las series económicas se ve afectada por factores estacionales y de calendario. El ajuste de los datos por dichos factores permite obtener las cifras desestacionalizadas. Su análisis ayuda a realizar un mejor diagnóstico de la evolución de las variables.

Gráfica 2
MINERÍA
 (Índice base 2018 = 100)

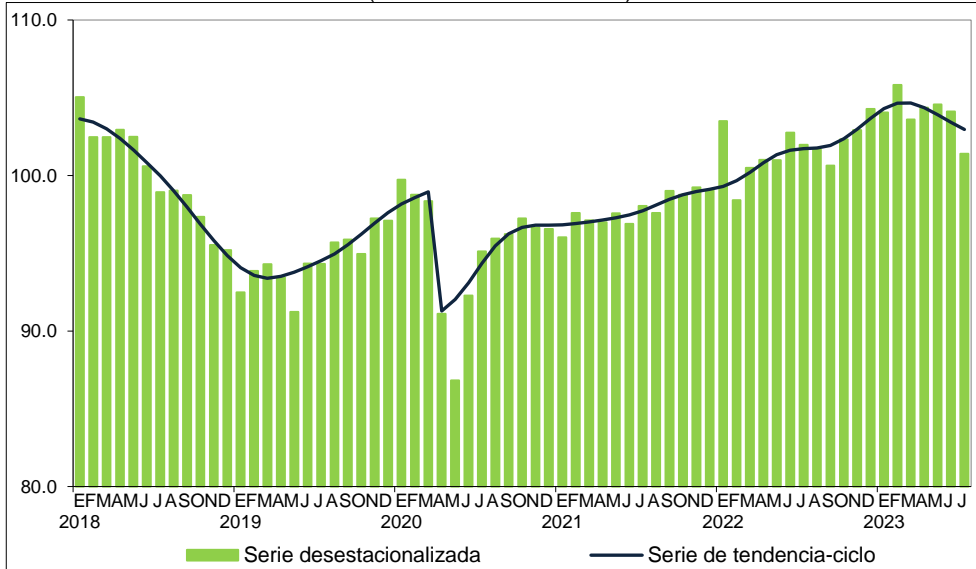

Fuente: INEGI

Gráfica 3
**GENERACIÓN, TRANSMISIÓN, DISTRIBUCIÓN Y COMERCIALIZACIÓN DE ENERGÍA ELÉCTRICA,
 SUMINISTRO DE AGUA Y DE GAS NATURAL POR DUCTOS AL CONSUMIDOR FINAL**
 (Índice base 2018 = 100)

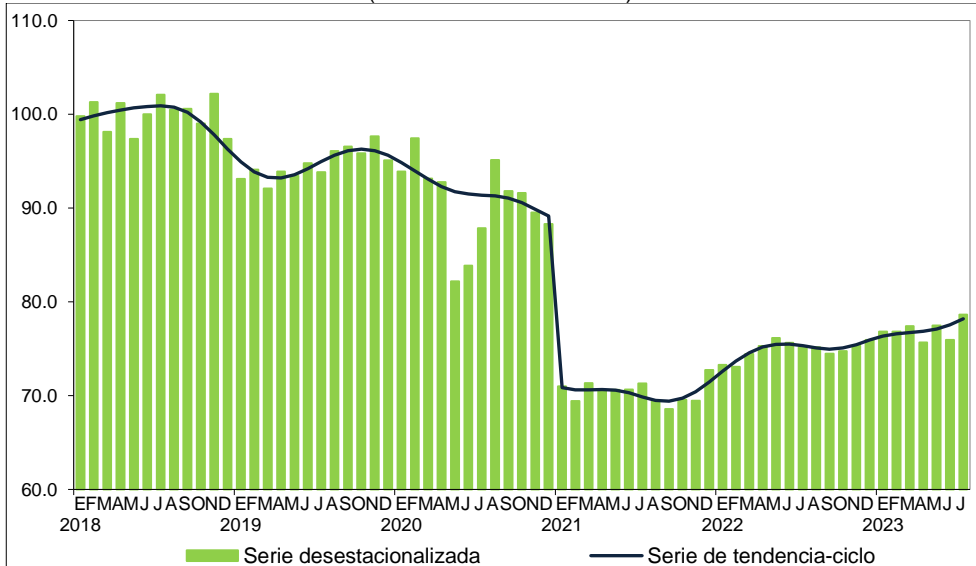

Fuente: INEGI

Gráfica 4
CONSTRUCCIÓN
 (Índice base 2018 = 100)

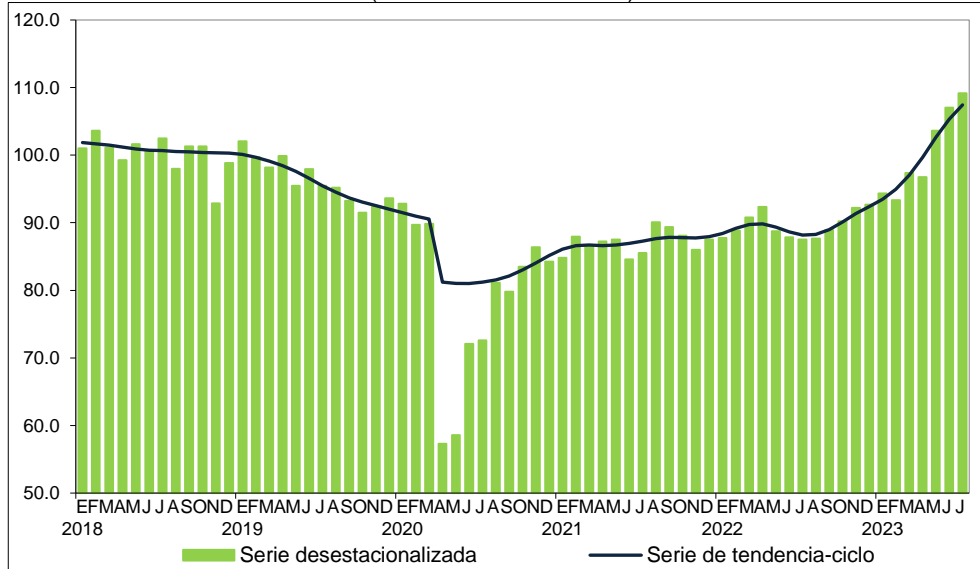

Fuente: INEGI

Gráfica 5
INDUSTRIAS MANUFACTURERAS
 (Índice base 2018 = 100)

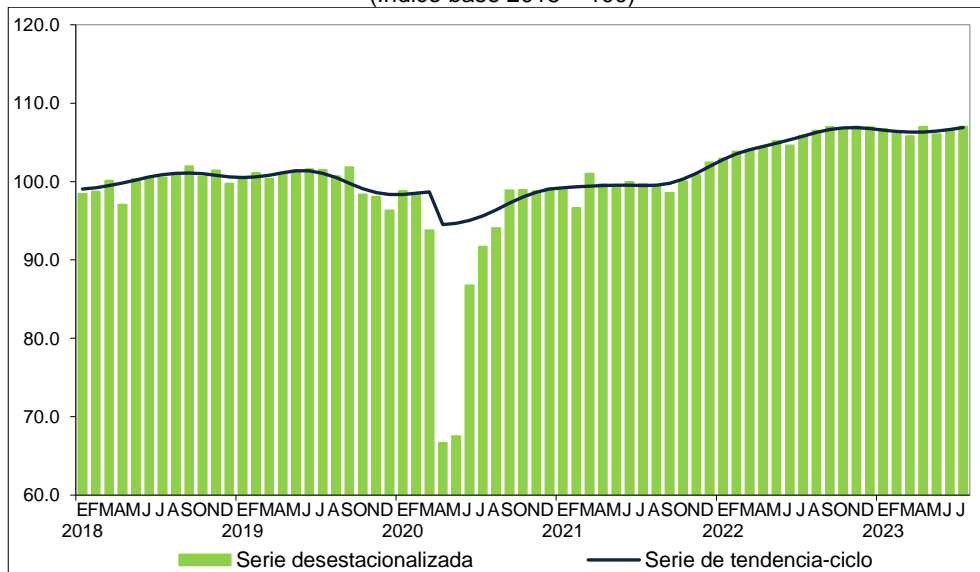

Fuente: INEGI

CIFRAS ORIGINALES

Cuadro 2
INDICADOR MENSUAL DE LA ACTIVIDAD INDUSTRIAL POR SUBSECTOR DE ACTIVIDAD
(Variación porcentual real anual)

Sector / Subsector	2023 ^{p/}	
	Julio	Ene.– Jul.
Total	4.8	4.4
21 Minería	-0.7	2.2
211 Extracción de petróleo y gas	1.5	3.7
212 Minería de minerales metálicos y no metálicos, excepto petróleo y gas	-2.9	-1.4
213 Servicios relacionados con la minería	-10.9	4.2
22 Generación, transmisión, distribución y comercialización de energía eléctrica, suministro de agua y de gas natural por ductos al consumidor final	4.8	4.1
221 Generación, transmisión, distribución y comercialización de energía eléctrica, suministro de agua y de gas natural por ductos al consumidor final	4.8	4.1
23 Construcción	25.6	14.3
236 Edificación	6.4	2.9
237 Construcción de obras de ingeniería civil	162.8	100.3
238 Trabajos especializados para la construcción	6.7	1.0
31-33 Industrias manufactureras	0.8	2.3
311 Industria alimentaria	-0.2	-1.5
312 Industria de las bebidas y del tabaco	-9.0	-4.2
313 Fabricación de insumos textiles y acabado de textiles	-15.5	-14.8
314 Fabricación de productos textiles, excepto prendas de vestir	-1.2	-0.5
315 Fabricación de prendas de vestir	-11.8	-10.4
316 Curtido y acabado de cuero y piel, y fabricación de productos de cuero, piel y materiales sucedáneos	-0.8	1.9
321 Industria de la madera	-13.4	-10.8
322 Industria del papel	-8.1	-3.5
323 Impresión e industrias conexas	-1.3	0.3
324 Fabricación de productos derivados del petróleo y del carbón	0.4	1.0
325 Industria química	-5.9	-2.2
326 Industria del plástico y del hule	-5.7	-3.1
327 Fabricación de productos a base de minerales no metálicos	-4.2	-1.7
331 Industrias metálicas básicas	-2.4	-1.0
332 Fabricación de productos metálicos	4.0	3.4
333 Fabricación de maquinaria y equipo	-0.8	4.5
334 Fabricación de equipo de computación, comunicación, medición y de otros equipos, componentes y accesorios electrónicos	1.7	3.9
335 Fabricación de accesorios, aparatos eléctricos y equipo de generación de energía eléctrica	1.4	-0.5
336 Fabricación de equipo de transporte	10.9	12.8
337 Fabricación de muebles, colchones y persianas	-7.4	-8.6
339 Otras industrias manufactureras	3.4	2.0

^{p/} Cifras preliminares
Fuente: INEGI

NOTA AL USUARIO

En la integración del IMAI, en julio de 2023, se consideraron las encuestas económicas,³ la Estadística de la Industria Minerometalúrgica (EIMM), los registros administrativos y los datos primarios que divulga el Instituto. Para las actividades petroleras, de energía, gas y agua, se incluyeron los registros administrativos provenientes de las empresas y Unidades del Estado que se recibieron oportunamente vía correo electrónico e internet.

NOTA METODOLÓGICA

El IMAI mide la evolución real de la actividad económica, se elabora con el fin de proporcionar información estadística que permita un conocimiento amplio y oportuno sobre el comportamiento del sector industrial. Los datos mensuales del IMAI están disponibles desde enero de 1993 y se expresan en índices de volumen físico, de tipo Laspeyres, con base fija en el año 2018=100. De esta forma, se publican índices mensuales, índices acumulados y sus respectivas variaciones anuales.

La cobertura geográfica del indicador es nacional. Se integra por los siguientes sectores económicos: 21, Minería; 22, Generación, transmisión, distribución y comercialización de energía eléctrica, suministro de agua y de gas natural por ductos al consumidor final; 23, Construcción y; 31-33, Industrias manufactureras. Se incorporan también sus subsectores de acuerdo con el «Sistema de Clasificación Industrial de América del Norte» (SCIAN) 2018. El indicador tiene una representatividad de 97.3 % del valor agregado bruto de 2018, año base de los productos del Sistema de Cuentas Nacionales de México (SCNM).

Para la elaboración de las cifras originales del IMAI se siguen los conceptos, criterios metodológicos, clasificadores y datos fuente que se emplean en los cálculos anuales y trimestrales del Producto Interno Bruto (PIB). Se incorporan los lineamientos internacionales sobre contabilidad nacional establecidos por Naciones Unidas (NU), la Organización para la Cooperación y Desarrollo Económicos (OCDE), Banco Mundial (BM), el Fondo Monetario Internacional (FMI) y la Comisión Europea. Dichas recomendaciones se difunden en el *Sistema de Cuentas Nacionales 2008* (SCN 2008), en el *Manual de Cuentas Nacionales Trimestrales* de 2017 (CNT 2017) editado por el FMI, en las *Recomendaciones Internacionales para el Índice de Producción Industrial* de 2010 a cargo de NU y en el *Manual sobre medidas de precios y volumen en cuentas nacionales* publicado por la Eurostat.

Como parte de los trabajos encaminados a la actualización del año base a 2018, se implementó una mejora en la medición de la producción formal del sector 23, Construcción. Se incorporaron los valores de producción de la ENEC por tipo específico de obra y se asignaron a cada clase de actividad económica de acuerdo con el SCIAN 2018. Así, se deflactan los valores corrientes con su respectivo índice de precios productor, para obtener valores reales y calcular los índices de volumen físico por clase de actividad.

³ Encuesta Nacional de Empresas Constructoras (ENEC) y Encuesta Mensual de la Industria Manufacturera (EMIM)

Los datos de corto plazo se alinean con las cifras anuales de las Cuentas de Bienes y Servicios con la técnica Denton a nivel de clase de actividad económica. Esto evita que aquellos resultados que pueden diferir en su grado de cobertura o en la fecha de su disponibilidad, pero nunca en su base conceptual, se interpreten de diferente manera.

Se calculan índices de volumen físico para 346 clases de actividad económica del SCIAN 2018. Al interior de las clases se realizan mediciones específicas para la actividad formal, informal, artesanado formal e informal y bienes para procesamiento. Dichas clases integran los 28 subsectores de actividad económica publicados.

Las principales fuentes de información para este indicador son las encuestas en establecimientos y en hogares que elabora el INEGI,⁴ los índices nacionales de precios y los registros administrativos, así como las estadísticas económicas y sociales compiladas por el Instituto.⁵

La mayoría de las series económicas se ve afectada por factores estacionales: efectos periódicos que se repiten cada año y cuyas causas son ajenas a la naturaleza económica de las series. Estas pueden ser: las festividades, meses más largos que otros, las vacaciones escolares, el clima y otras fluctuaciones estacionales como la elevada producción de juguetes en los meses previos a la Navidad.

La desestacionalización o ajuste estacional de series económicas consiste en remover estas influencias intra-anales periódicas: su presencia dificulta diagnosticar y describir el comportamiento de una serie económica, pues no permite comparar adecuadamente un determinado mes con el inmediato anterior. Analizar la serie desestacionalizada ayuda a realizar un mejor diagnóstico y pronóstico de su evolución, pues, en el corto plazo, identifica la posible dirección de los movimientos que pudiera tener la variable en cuestión.

Las series originales se ajustan estacionalmente mediante el paquete estadístico X-13ARIMA-SEATS. Para conocer la metodología, consúltese la siguiente liga:

<https://www.inegi.org.mx/app/biblioteca/ficha.html?upc=702825099060>

Las especificaciones de los modelos utilizados para realizar el ajuste estacional están disponibles en el Banco de Información Económica (BIE). Seleccione «Indicadores económicos de coyuntura, Actividad Industrial» y vaya al icono de información  correspondiente a las «series desestacionalizadas y de tendencia-ciclo».

La fecha de divulgación del IMAI es la que señala el Calendario de Difusión de Información Estadística y Geográfica y de Interés Nacional. Las series se encuentran en las secciones: Temas/ PIB y Cuentas Nacionales de México y Sistemas de Consulta/ BIE, dentro de la página del INEGI: <https://www.inegi.org.mx>, así como en sus diferentes redes sociales.

⁴ Encuesta Mensual de la Industria Manufacturera (EMIM), Encuesta Nacional de Empresas Constructoras (ENEC) y Encuesta Nacional de Ocupación y Empleo (ENOE)

⁵ Industria Minerometalúrgica, Programa de la Industria Manufacturera, Maquiladora y de Servicios de Exportación (IMMEX), Registro Administrativo de la Industria Automotriz de Vehículos Ligeros y datos proporcionados por cámaras y asociaciones de productores, organismos y empresas públicas y privadas.