

### Durante 2024, el PIB de Jalisco registró una variación a tasa anual de 0.8 por ciento

- El Valor Agregado Bruto (VAB)<sup>1</sup> de las actividades primarias reportó un crecimiento anual de 2.5 %; el de las secundarias disminuyó 1.4 % y el de las terciarias, aumentó 1.8 por ciento.
- Los Impuestos sobre los productos, netos (ISPN) para el total de la economía de la entidad descendieron 0.5 por ciento.

El Instituto Nacional de Estadística y Geografía (INEGI) presenta los resultados anuales preliminares del Producto Interno Bruto por Entidad Federativa (PIBE), correspondientes a 2024. El PIBE es un cálculo anual y su propósito es contribuir al conocimiento del desempeño económico de las entidades federativas. Sus resultados permiten conocer la estructura económica de cada entidad y su contribución al producto nacional, además de posibilitar tanto la evaluación de la dinámica que presentan los 32 estados como la comparación entre los mismos.

#### I. PRODUCTO INTERNO BRUTO (PIB) DE JALISCO, A VALORES CONSTANTES

En 2024, el PIB a valores constantes para Jalisco alcanzó un monto de 1 864 059 millones de pesos. Esto implicó un incremento, en términos reales, de 0.8 % respecto del valor de un año antes (ver gráfica 1).

Gráfica 1  
**Evolución del Producto Interno Bruto (PIB) para Jalisco**  
2013-2024  
(variación porcentual anual)

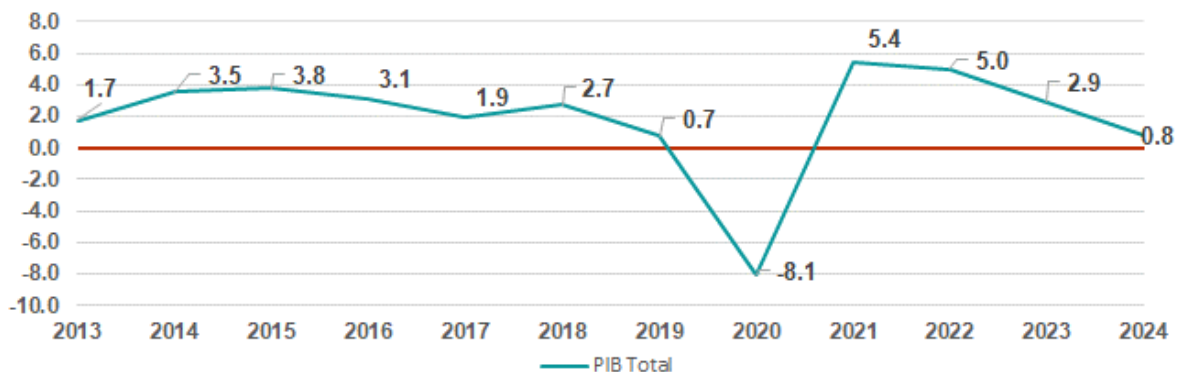

Fuente: INEGI. Sistema de Cuentas Nacionales de México (SCNM), 2024.

<sup>1</sup> El PIB en el ámbito regional solo se calcula para el total de la economía de las entidades federativas. Se obtiene al sumar al VAB total a precios básicos, ISPN asignados a cada estado. Para las actividades económicas, el indicador que se calcula es el VAB.

En 2024, en Jalisco, las actividades primarias ascendieron 2.5 %, las secundarias disminuyeron 1.4 % y las terciarias crecieron 1.8 % (ver gráfica 2).

Gráfica 2  
**Producto Interno Bruto (PIB), Impuestos sobre los productos, netos (ISPN) y Valor Agregado Bruto (VAB) total y por actividad económica para Jalisco**

2024

(variación porcentual respecto a 2023)

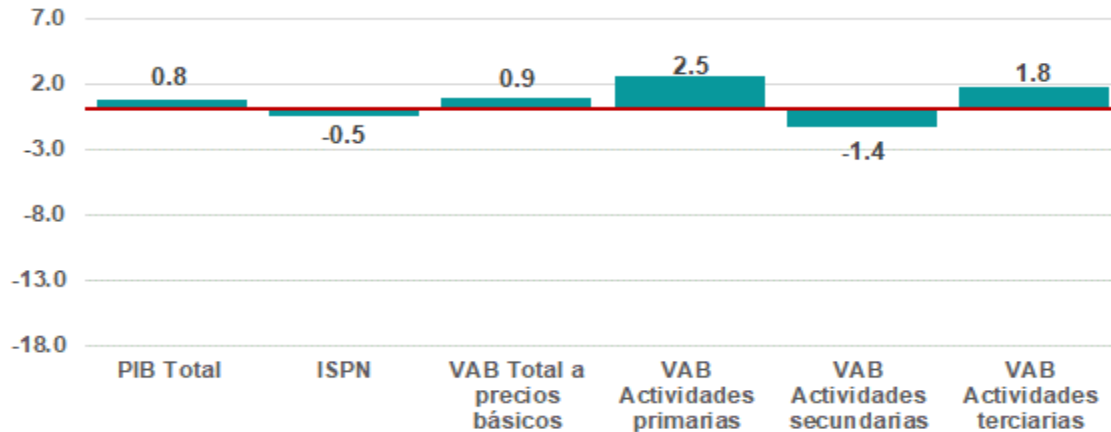

Fuente: INEGI. Sistema de Cuentas Nacionales de México (SCNM), 2024.

El incremento de 0.8 % en la actividad económica de Jalisco se explica, principalmente, por el avance en *Transportes, correos y almacenamiento* (4.7 %), *Servicios inmobiliarios y de alquiler de bienes muebles e intangibles* (3.5 %) y *Servicios profesionales, científicos y técnicos* (16.0 %). La *Construcción* disminuyó 11.4 por ciento.

### Actividades primarias

Las actividades primarias en Jalisco ascendieron 2.5 % debido al crecimiento de 2.9 % en la *Cría y explotación de animales*. La entidad presentó un incremento mayor al nacional, cuya variación anual fue de 0.4 por ciento.

### Actividades secundarias

Las actividades secundarias en Jalisco disminuyeron 1.4 por ciento. Lo anterior se debió, principalmente, al descenso de 11.4 % en el sector *Construcción*. Para estas actividades, la entidad observó un decremento mayor al nacional, que fue de 0.4 por ciento.

### Actividades terciarias

En Jalisco el VAB de las actividades terciarias creció 1.8 % por el incremento en *Comercio al por menor* (2.8 %), *Transportes, correos y almacenamiento* (4.7 %), *Servicios inmobiliarios y de alquiler de bienes muebles e intangibles* (3.5 %) y *Servicios profesionales, científicos y técnicos* (16.0 %). En estas actividades, la entidad presentó un crecimiento menor al nacional, cuyo VAB aumentó 2.3 por ciento.

## II. PIB DE JALISCO, A VALORES CORRIENTES

En 2024, la economía de Jalisco presentó un PIB nominal de 2 528 861 millones de pesos. Las actividades primarias participaron en el producto total de la entidad con 7.6 %; las secundarias, con 27.1 %; las terciarias, con 58.2 % y los ISPN, con 7.2 % (ver cuadro 1).

Cuadro 1  
**Producto Interno Bruto (PIB) y Valor Agregado Bruto (VAB) por actividad económica para Jalisco**

2024

(millones de pesos y distribución porcentual)

Denominación	2024	
	Millones de pesos	Estructura porcentual
<b>PIB, a precios de mercado</b>	<b>2 528 861</b>	<b>100.0</b>
<b>Impuestos sobre los productos, netos</b>	<b>182 070</b>	<b>7.2</b>
<b>VAB a precios básicos</b>	<b>2 346 791</b>	<b>92.8</b>
<b>Actividades primarias</b>	<b>190 978</b>	<b>7.6</b>
111 Agricultura	110 099	4.4
112 Cría y explotación de animales	79 513	3.1
114 Pesca, caza y captura	73	0.0
113,115 Aprovechamiento forestal; Servicios relacionados con las actividades agropecuarias y forestales	1 293	0.1
<b>Actividades secundarias</b>	<b>684 113</b>	<b>27.1</b>
21 Minería	6 518	0.3
22 Generación, transmisión y distribución de energía eléctrica, suministro de agua y de gas por ductos al consumidor final	27 370	1.1
23 Construcción	133 446	5.3
31-33 Industrias manufactureras	516 780	20.4
<b>Actividades terciarias</b>	<b>1 471 700</b>	<b>58.2</b>
43 Comercio al por mayor	345 228	13.7
46 Comercio al por menor	212 881	8.4
48-49 Transportes, correos y almacenamiento	175 357	6.9
51 Información en medios masivos	17 966	0.7
52 Servicios financieros y de seguros	88 174	3.5
53 Servicios inmobiliarios y de alquiler de bienes muebles e intangibles	231 461	9.2
54 Servicios profesionales, científicos y técnicos	60 893	2.4
55 Corporativos	684	0.0
56 Servicios de apoyo a los negocios y manejo de residuos y desechos, y servicios de remediación	21 235	0.8
61 Servicios educativos	68 045	2.7
62 Servicios de salud y de asistencia social	52 894	2.1
71 Servicios de esparcimiento culturales y deportivos, y otros servicios recreativos	15 190	0.6
72 Servicios de alojamiento temporal y de preparación de alimentos y bebidas	53 590	2.1
81 Otros servicios excepto actividades gubernamentales	70 312	2.8
93 Actividades legislativas, gubernamentales, de impartición de justicia y de organismos internacionales y extraterritoriales	57 792	2.3

Nota: La suma de los parciales puede no coincidir con el total debido al redondeo.

Fuente: INEGI. Sistema de Cuentas Nacionales de México (SCNM), 2024.

Las series del PIBE pueden consultarse en <https://www.inegi.org.mx/programas/pibent/2018/>

### Más información

---

Para consultas de medios y periodistas, escribir a [ComunicSocial.Jal@inegi.org.mx](mailto:ComunicSocial.Jal@inegi.org.mx)  
o llamar al teléfono (33) 39-42-61-00, extensiones 318026, 318095 y 318079.  
Dirección Regional Occidente / Coordinación Estatal Jalisco

*La información estadística y geográfica que genera el INEGI es un bien público y nos permite  
a todas y a todos tomar mejores decisiones. ¡Conócela, úsala y compártela!*

