

**Próxima publicación: 22 de mayo de 2026****Fue de 7 054 640 millones de pesos corrientes la cuenta de producción del sector público**

- El Valor Agregado Bruto (VAB) del sector público se ubicó en 4 348 035 millones de pesos (mdp) corrientes.
- El sector público reportó 6 030 997 puestos de trabajo.
- El valor de la construcción del sector público (a precios básicos)<sup>1</sup> fue de 1 025 492 mdp corrientes.

El Instituto Nacional de Estadística y Geografía (INEGI) presenta los resultados preliminares de los Indicadores Macroeconómicos del Sector Público (IMSP) 2024, con año base 2018. Estos indicadores proporcionan información relevante sobre los distintos órdenes de gobierno mediante las cuentas de producción y de generación del ingreso del sector público. Además, se presenta el valor de la construcción pública por nivel institucional y tipo de obra. Lo anterior se hace al registrar el valor bruto de la producción de las obras que financian tanto el Gobierno general como las Empresas públicas.

El Valor Agregado Bruto (VAB) del sector público se compone del Gobierno general (Gobierno central, Gobiernos estatales y locales, y Seguridad social) y de las Empresas públicas. Estas últimas son entidades públicas que se dedican a producir bienes y/o servicios cuyo destino es su venta.

**I. PRINCIPALES RESULTADOS**

En 2024, la cuenta de producción del sector público se ubicó en 7 054 640 millones de pesos (mdp) corrientes. Esta cuenta se integra por el VAB, el cual alcanzó la cifra de 4 348 035 mdp corrientes y el consumo intermedio, con un monto de 2 706 605 mdp corrientes.<sup>2</sup> Este monto del VAB representó 13.9 % del VAB del total de la economía del país. El *Gobierno general* aportó 63.4 % y *Empresas públicas*, 36.6 % (ver diagrama 1). El VAB del sector público aumentó, en términos reales, 0.2 % respecto al de 2023. En particular, Gobierno general creció 0.1 % y Empresas públicas decreció 0.8 por ciento.

Durante 2024, los sectores que más aportaron a la generación del VAB del sector público fueron: Actividades legislativas, gubernamentales, de impartición de justicia y de organismos internacionales y extraterritoriales, con 26.7 %; Servicios educativos, con 21.7 %; y Servicios de salud y de asistencia social, con 13.8 por ciento.

<sup>1</sup> Se trata de los precios de los bienes o servicios valorados en el establecimiento de la o del productor. Se excluyen los gastos de transporte y los impuestos netos a los productos, como el Impuesto al Valor Agregado (IVA).

<sup>2</sup> Precios corrientes representa la valoración de una variable económica a los precios que estaban vigentes en el año de estudio.

# INDICADORES MACROECONÓMICOS DEL SECTOR PÚBLICO (IMSP)

14 de octubre de 2025

Página 2/3

Diagrama 1  
**Valor Agregado Bruto (VAB), por sector institucional**  
2024  
(estructura porcentual)

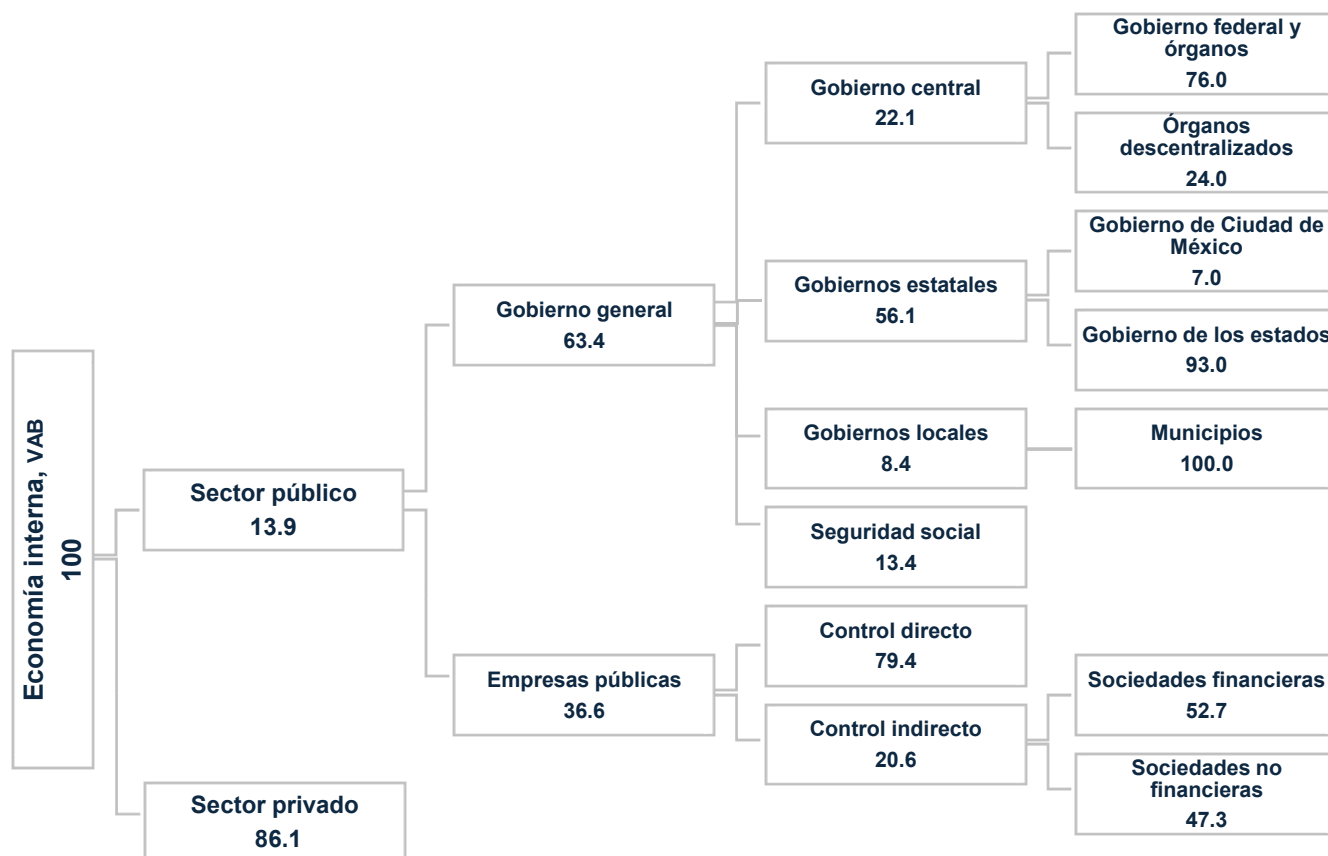

Nota: La suma de los componentes puede no coincidir con los totales debido al redondeo.

Fuente: INEGI. Indicadores Macroeconómicos del Sector Público (IMSP), 2024 preliminar.

El total de la producción bruta<sup>3</sup> del sector público a precios básicos sumó 7 054 640 mdp corrientes, de los cuales el Gobierno general aportó 55.5 % y las Empresas públicas aportaron 44.5 por ciento. El consumo intermedio (2 706 605 mdp corrientes) tuvo una participación representativa de 49.2 %, que provino del sector energético.

El sector público reportó 6 030 997 puestos de trabajo, cifra 1.2 % mayor respecto a 2023. Del total de puestos, 92.8 % correspondió a personas que trabajaron en el Gobierno general y 7.2 %, a las que lo hicieron en Empresas públicas. Los sectores con mayor participación en la ocupación fueron: Actividades legislativas, gubernamentales, de impartición de justicia y de organismos internacionales y extraterritoriales con 47.2 %; Servicios educativos con 28.9 % y Servicios de salud, con 15.3 por ciento.

<sup>3</sup> Incluye, además del valor agregado por la actividad productiva, el valor de los bienes intermedios (que son los que se utilizan en la producción).

INDICADORES MACROECONÓMICOS  
DEL SECTOR PÚBLICO (IMSP)

14 de octubre de 2025

Página 3/3

El valor de la construcción del sector público (a precios básicos)<sup>4</sup> fue de 1 025 492 mdp corrientes. Este dato representó 21.4 % del valor de la construcción total del país. El sector con más demanda de construcción pública fue el de las obras de ingeniería civil, con 12.7 por ciento.

---

Más información

---

Para consultas de medios y periodistas, escribir a [comunicacionsocial@inegi.org.mx](mailto:comunicacionsocial@inegi.org.mx) o llamar al teléfono (55) 52-78-10-00, extensiones 321064, 321134 y 321241. Dirección de Atención a Medios / Dirección General Adjunta de Comunicación. Para más detalles técnicos, consultar el [reporte de resultados](#) de programa.

*La información estadística y geográfica que genera el INEGI es un bien público y nos permite a todas y a todos tomar mejores decisiones. ¡Conócela, úsala y compártela!*



---

<sup>4</sup> Se trata de los precios de los bienes o servicios valorados en el establecimiento de la o del productor. Se excluyen los gastos de transporte y los impuestos netos a los productos, como el Impuesto al Valor Agregado (IVA).