

The background features a dark blue gradient with a complex graphic of white and light blue 3D cubes and mathematical symbols (pi, infinity, plus, minus, multiplication, division, percent, hash, dollar sign, triangle, square, circle) in the upper left corner. The main title is in large white capital letters.

# EXPERIENCIA DEL INEC EN DESAGREGACIÓN POR GRUPOS ÉTNICOS Y AFRODESCENDIENTES

# 1

## ANTECEDENTES

## Definición



Un **grupo étnico** es aquel que se distingue en el conjunto de la sociedad nacional o hegemónica por sus prácticas socioculturales, que pueden ser visibles a través de sus costumbres y tradiciones.

*Éstas le permiten construir un sentido de pertenencia con su comunidad de origen.*

*De modo que los grupos étnicos pueden ser interpretados de muchas maneras: pueblos, naciones, nacionalidades, minorías, tribus o comunidades.*

*Todo depende de los tiempos y las circunstancias.*

**Por ejemplo, en la coyuntura actual del Ecuador, son considerados grupos étnicos: los indígenas, los montubios y los afroecuatorianos.**



# Importancia

- Contar con información estadística que dé cuenta de las particularidades étnico-raciales de un país es trascendental para el reconocimiento de sus condiciones de vida y la formulación de políticas públicas específicas.
- La no disposición de esta información crea un obstáculo para el adecuado desarrollo de los ciudadanos, especialmente si éstos por sus características culturales y étnicas específicas han permanecido históricamente invisibles en las mediciones cuantitativas que sirven de marco referencial para direccionar las políticas e inversiones públicas de desarrollo social.



**En el espíritu de la visibilidad política que demandaban los pueblos y nacionalidades ecuatorianas, el Estado asume la necesidad de caracterizar las condiciones económicas y sociales, demográficas y de asentamiento de los ciudadanos ecuatorianos a partir de sus diferenciaciones culturales.**



En la constitución de la República del Ecuador se reconoce, en los siguientes

**Art. 1.-** *“El Ecuador es un Estado constitucional de derechos y justicia, social, democrático, soberano, independiente, unitario, intercultural, plurinacional y laico. Se organiza en forma de república y se gobierna de manera descentralizada.”*

Y para reconocer Derechos de las comunidades, pueblos y nacionalidades

**Art. 56.-** *“Las comunidades, pueblos, y nacionalidades indígenas, el pueblo afroecuatoriano, el pueblo montubio y las comunas forman parte del Estado ecuatoriano, único e indivisible”.*



Los censos de población y vivienda constituyen la operación estadística de mayor envergadura en un país, son un instrumento fundamental para el conocimiento de la realidad socioeconómica y demográfica, convirtiéndose en la principal fuente de información para la toma de decisiones acertadas en política pública.



En el Ecuador, los primeros intentos de identificación étnica se hicieron para los indígenas en el censo de **1950** donde se incluyó una pregunta sobre el uso de la lengua. En este caso la pregunta censal fue:

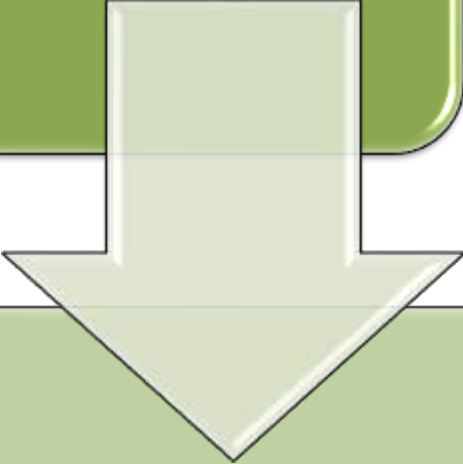

*“¿Qué lengua habla ordinariamente en el seno de su familia? Anote quechua, castellano, inglés, francés, alemán, etc.”*  
(censo de 1950).

En los censos de 1962, 1974 y 1982 se omitió la variable de identificación étnica, que fue nuevamente retomada para el caso de los indígenas en el IV Censo de Población y III de Vivienda de 1990, donde se pregunta sobre el uso de la lengua.

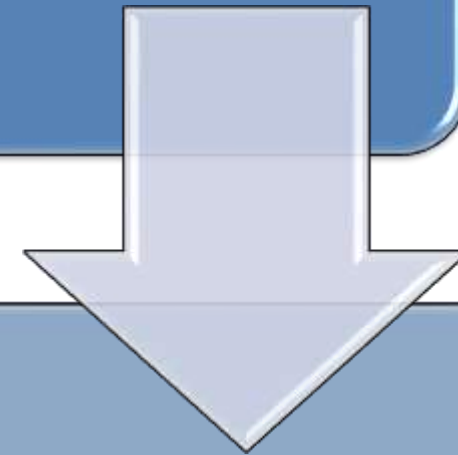

La pregunta fue: *¿Qué idioma hablan habitualmente entre sí los miembros de este hogar?:*

*Lengua nativa (especifique) (1)*

*Español (2)*

*Lengua extranjera (especifique) (3)*

*(censo de 1990)*

Luego en las encuestas de calidad de vida producidas por el INEC para los años 1995, 1998 y 1999 incluyeron una pregunta sobre uso del idioma.

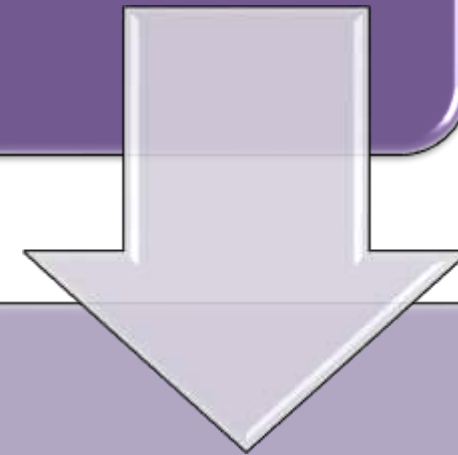

La pregunta fue: *¿Qué idiomas habla?:*

*Sólo español (1)*

*Sólo Quichua (2)*

*Sólo Shuar (3)*

*Español y Quichua (4)*

*Español y Shuar (5)*

*Español y otro, ¿cuál? (6)*

*Otros, ¿cuáles? (7).*



El Instituto Nacional de Estadística (INEC) y el Sistema Integrado del Indicadores Sociales del Ecuador (SIISE) desde el año 2000 realizaron importantes esfuerzos para dar respuesta a estas demandas incorporando en las encuestas de hogares y en los censos preguntas relacionadas con la identificación étnica a partir del uso de lenguas aborígenes y de la auto percepción socio racial y étnica.

La visibilidad estadística de los afroecuatorianos comenzó en el año 2000 con la Encuesta de Medición de Indicadores de la Niñez y los Hogares (EMEDINHO), donde se incorporó la pregunta sobre autoidentificación a partir de la condición socio racial del individuo.

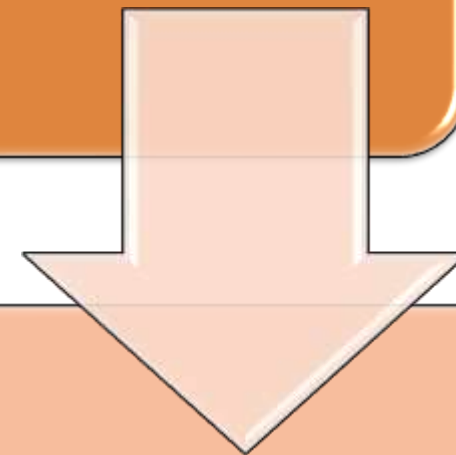

La pregunta fue: *Usted se considera:*  
*Blanco? (1)*  
*Negro? (2)*  
*Indígena? (3)*  
*Mestizo? (4)*  
*Mulato? (5)*  
*Otros, especifique (6).*

Para el III Censo Nacional Agropecuario de 2000 se incluyen las preguntas de lengua y autoidentificación étnica. Esta última pregunta se redactó de la siguiente manera:



*¿Cómo se considera usted?*

*Indígena (1)*

*Negro (2)*

*Mestizo (3)*

*Blanco (4)*

*Otro (5).*

La pregunta de autoidentificación se aplicó a la persona productora cuando ésta fue directamente entrevistada.

En el VI Censo de Población y V de Vivienda de 2001 se incorporan dos preguntas para identificar a los grupos étnicos en el Ecuador, que se refirieron al uso del idioma o lengua y a la autodefinición étnica, donde se combinaron aspectos socio raciales con étnicos, como se verá más adelante.

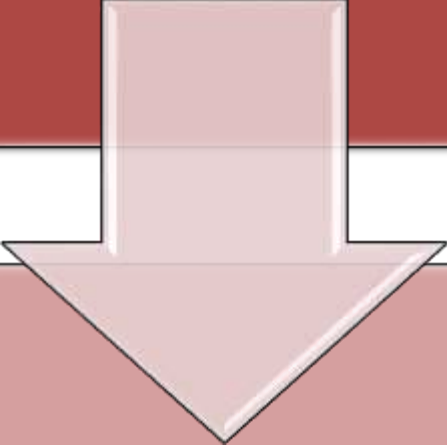

*¿Cómo se considera:*  
*Indígena*  
*Negro (Afro-ecuatoriano)*  
*Mestizo*  
*Mulato*  
*Blanco*  
*Otro?*



Para el VII Censo de Población y VI de Vivienda de 2010 se incorporan tres preguntas para identificar los grupos étnicos en el Ecuador que se refirieron al uso del idioma o lengua, a la autodefinición étnica y la identificación de nacionalidades y pueblos indígenas.



14.- ¿El papá y la mamá de (....), qué idioma (s) ó lengua (s) habla (ba) habitualmente :

Admite más de una respuesta	Papá	Mamá
1 Indígena?	<input type="radio"/>	<input type="radio"/>
2 Castellano/ Español?	<input type="radio"/>	<input type="radio"/>
3 Extranjero?	<input type="radio"/>	<input type="radio"/>
4 No habla?	<input type="radio"/>	<input type="radio"/>

15.- ¿Qué idioma (s) ó lengua (s) habla (....):

Admite más de una respuesta

1 Indígena?

15.1.- ¿Cuál es el idioma o lengua indígena que habla (....)?

LENGUA Shuar, Añco, Awapit, A'ingae, Chafpala, Zia pedee, Kichwa, Paicoca, Shuar, Tsafiki, Shuar, Waclededa, Zapara.

2 Castellano/ Español?

3 Extranjero?

4 No habla?

16.- ¿Cómo se identifica (...) según su cultura y costumbres:

- 1 Indígena? → Pase a 17
  - 2 Afroecuatoriano/a  
Afrodescendiente?
  - 3 Negro/a?
  - 4 Mulato/a?
  - 5 Montubio/a?
  - 6 Mestizo/a?
  - 7 Blanco/a?
  - 8 Otro /a?
- Personas de 5 años y más pase a 19
- Menores de 5 años pase a 18

17.- ¿Cuál es la Nacionalidad o Pueblo indígena al que pertenece (...)?

- Nacionalidades: Achuar, Awa, Cofan, Chachi, Epera, Waorani, Kichwa, Secoya, Shuar, Siona, Tsáchila, Shiwiar, Zápara, Andoa.
- Pueblos: Paños, Natabueta, Otavalo, Karanki, Kayambí, Kitukara, Panzaleo, Chitaleo, Salasaka, Kisapichña, Tomabeta, Waranka, Puruhá, Kañari, Saraguro, Paltas, Manta, Huancauitca

Personas de 5 años y más pase a 19



# 2

## **CENSOS DE POBLACION Y VIVIENDA**

### Distribución de la Población por Autoidentificación predominante - 2001

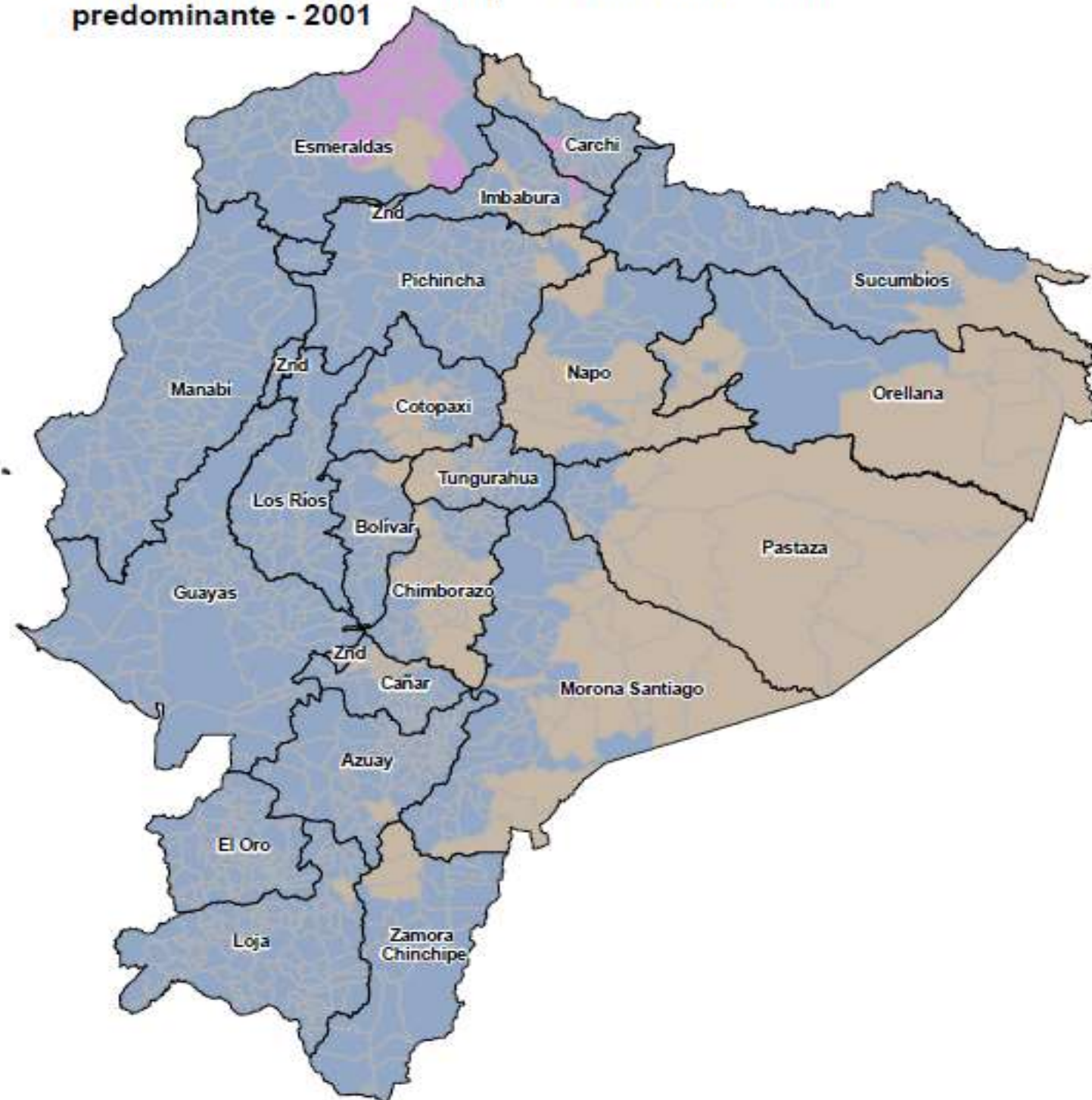

Autoidentificación predominante (por Parroquia)

- Mestizo
- Indígena
- Negro



# REPÚBLICA DEL ECUADOR

## Distribución de la Población por Autoidentificación predominante - 2010

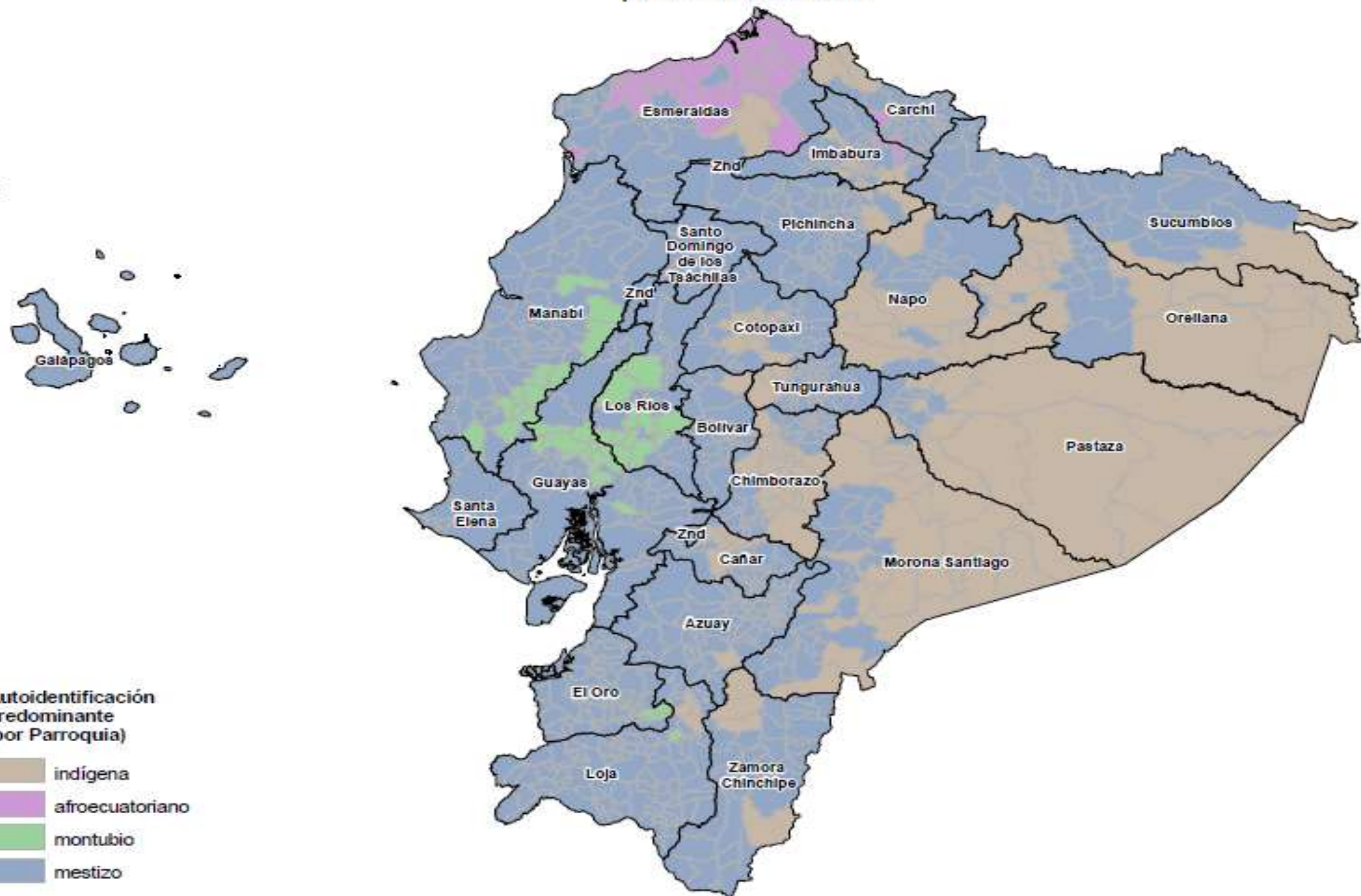

**Autoidentificación predominante (por Parroquia)**

- indígena
- afroecuatoriano
- montubio
- mestizo

# 3

## REGISTROS ESTADÍSTICOS



**REGISTRO  
ESTADÍSTICO DE  
NACIMIENTOS**



**REGISTRO  
ESTADÍSTICO DE  
MATRIMONIOS**



**REGISTRO  
ESTADÍSTICO DE  
DEFUNCIONES**



**REGISTRO  
ESTADÍSTICO DE  
DIVORCIOS**



**REGISTRO  
ESTADÍSTICO DE  
EGRESOS  
HOSPITALARIOS**



# REGISTRO ESTADÍSTICO DE NACIDOS VIVOS

## Nacidos vivos, por etnia, según tipo de asistencia Año 2014

Autoidentificación étnica de la madre*	Tipo de Asistencia						
	Con asistencia profesional			Sin asistencia profesional			
	Médico/a	Obstetriz/ Obstetra	Enfermero/a	Auxiliar de enfermería	Partero/a calificado/a	Partero/a no calificado/a	Otro
Indígena	7.510	1.762	5	25	185	1.064	3.357
Afroecuatoriana/ Afrodescendiente	1.176	464	-	-	-	14	20
Negra	1.454	470	1	-	-	21	42
Mulata	1.147	262	1	-	2	52	94
Montubia	1.041	235	1	-	3	34	53
Mestiza	171.235	25.525	58	51	218	842	2.136
Blanca	3.489	275	-	-	1	11	16
Otra	815	23	-	1	-	2	56
Ignorado	3.435	599	2	2	7	29	153
<b>Total</b>	<b>191.302</b>	<b>29.615</b>	<b>68</b>	<b>79</b>	<b>416</b>	<b>2.069</b>	<b>5.927</b>

\* Nacidos vivos ocurridos e inscritos en el año 2014

# REGISTRO ESTADÍSTICO DE EGRESOS HOSPITALARIOS

## Egresos hospitalarios por etnia y sexo Año 2014

Etnia paciente	Hombres	Mujeres
Indígena	8844	21897
Afroecuatoriano/a Afrodescendiente	3114	5102
Negro/a	932	2469
Mulato/a	597	1335
Montubio/a	613	1218
Mestizo/a	316535	616145
Blanco/a	4549	6708
Otro/a	20135	32267
Ignorado/a	62642	87647

# 4

## ENCUESTAS A HOGARES



## **ENCUESTA NACIONAL DE EMPLEO, SUBEMPLEO Y DESEMPLEO**



## **ENCUESTA NACIONAL DE RELACIONES FAMILIARES Y VIOLENCIA DE GENERO CONTRA LAS MUJERES**



## **ENCUESTA ESPECIFICA DE USO DEL TIEMPO**



## **ENCUESTA DE CONDICIONES DE VIDA**



## **ENCUESTA NACIONAL DE SALUD Y NUTRICIÓN**

# ENCUESTA NACIONAL DE RELACIONES FAMILIARES Y VIOLENCIA DE GÉNERO CONTRA LAS MUJERES - 2011

## Mujeres que han vivido algún tipo de violencia de género\* por autoidentificación étnica

**6 de cada 10 mujeres** independientemente de su autoidentificación étnica han vivido algún tipo de violencia de género; presentándose un mayor porcentaje en las mujeres indígenas y afroecuatorianas.

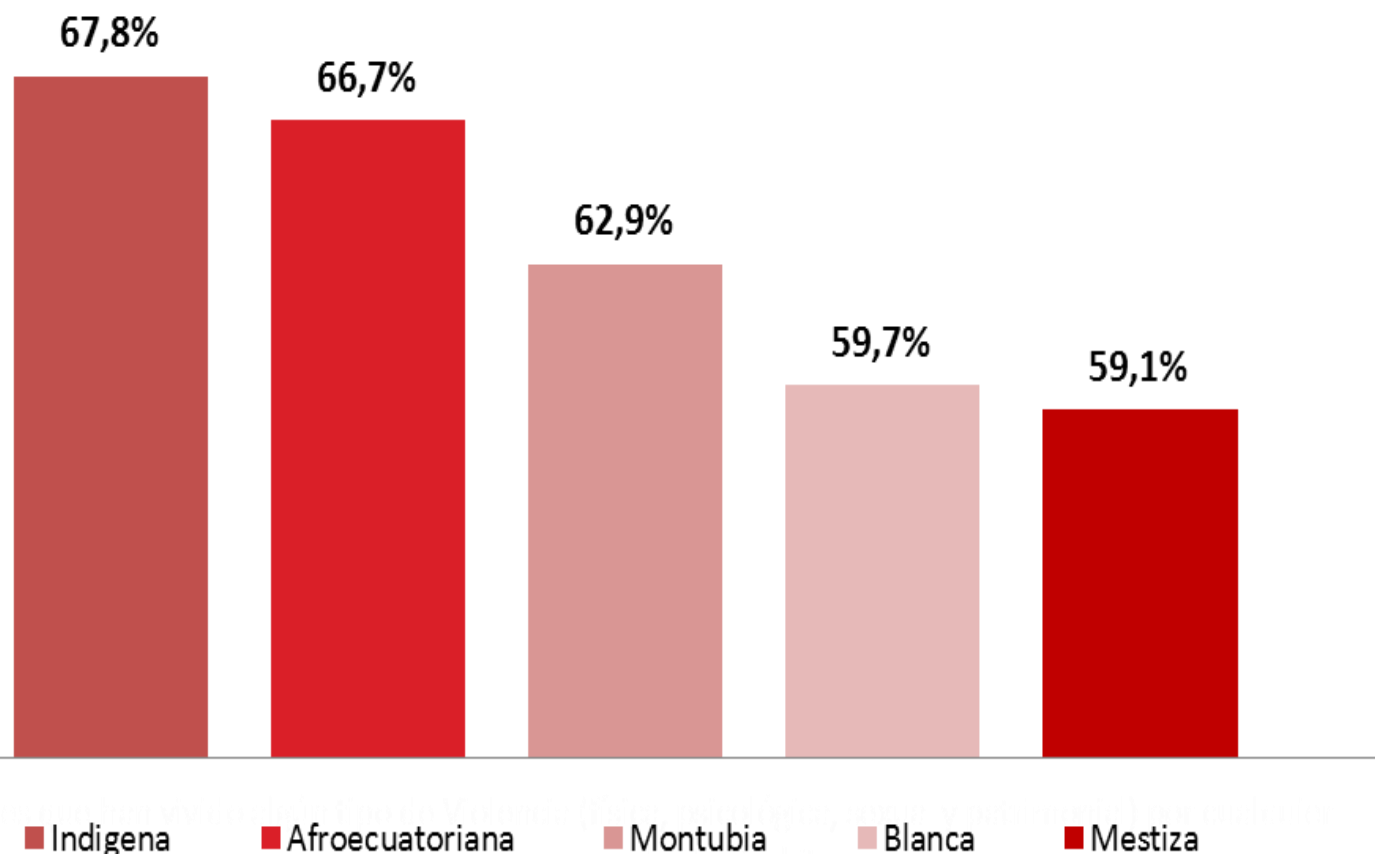

Mujeres de 15 años y más según su autoidentificación su cultura y costumbres – Censo de Población y Vivienda 2010

Indígena	6,49 %
Afroecuatoriana Afrodescendiente	6,80 %
Montubia	6,92 %
Mestiza	73,21 %
Blanca	6,24 %
Otra	0,35 %

# ENCUESTA ESPECIFICA DE USO DEL TIEMPO – EUT 2012

## Tiempo de trabajo remunerado (por auto-identificación étnica)

Las mujeres que se auto identifican como montubias son en promedio las que menos horas a la semana destinan al trabajo remunerado. La mayor diferencia se refleja en las mujeres mestizas que en promedio trabajan 5:55 horas a la semana menos que los hombres.

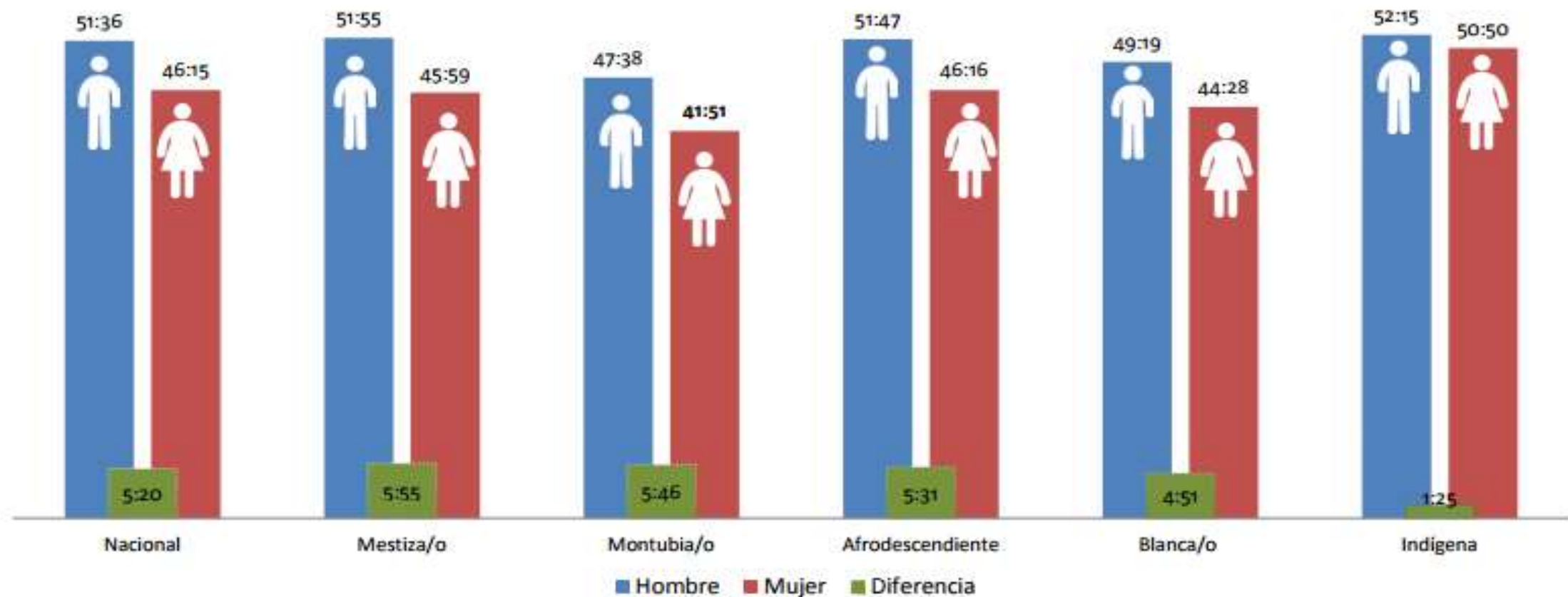

Nota: Horas promedio a la semana

Fuente: Encuesta Especifica de Uso del Tiempo – EUT 2012

\*Afrodescendiente: Comprenden a los negros, afroecuatorianos y mulato

# ENCUESTA NACIONAL DE TRABAJO INFANTIL – ENTI 2012

Del total de niños/as y adolescentes que se autoidentifican como indígenas, el 29% se encuentra en condiciones de trabajo.

**Trabajo infantil según autoidentificación étnica**

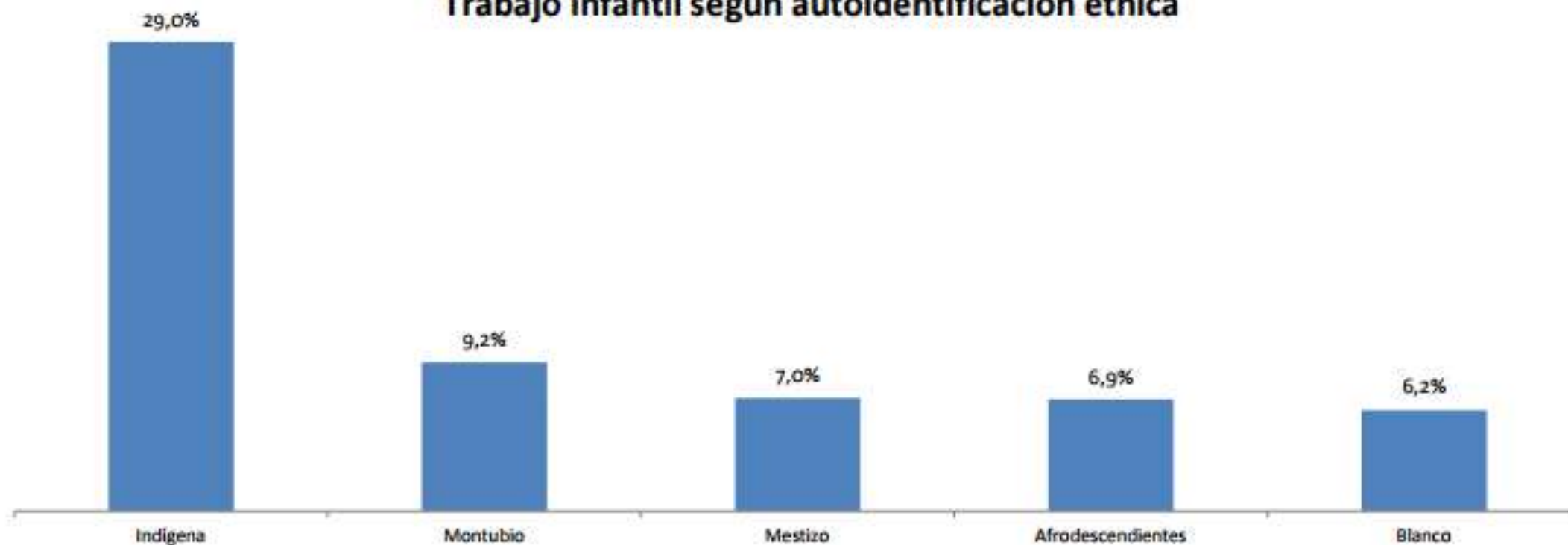

# ENCUESTA DE CONDICIONES DE VIDA 2013-2014

## Pobreza por consumo, según autoidentificación étnica (Porcentaje Población)

Autoidentificación	POBLACIÓN POBRE		
	No Pobre	Pobre	Total
Indígena	3,9%	18,8%	7,8%
Afrodescendiente	1,2%	1,5%	1,3%
Negro(a)	1,5%	2,3%	1,7%
Mulato(a)	2,2%	2,5%	2,2%
Montubio(a)	4,7%	8,4%	5,7%
Mestizo(a)	82,6%	64,1%	77,8%
Blanco(a)	3,6%	2,3%	3,3%
Otro, cuál	,3%	,1%	,3%

Encuesta de Condiciones de Vida ECV -2014





[www.ecuadorencifras.gob.ec](http://www.ecuadorencifras.gob.ec)



@ecuadorencifras



INEC Ecuador



inec



INECEcuador



INEC Ecuador