



Encuesta Nacional sobre Inseguridad (ENSI-7)

Principales características operativas

Abril de 2010



Tamaño de muestra

El tamaño de la muestra nacional será de **73,274** viviendas

El tamaño de muestra por entidad será igual a la del año anterior salvo el caso de Michoacán.

Será representativa para las mismas áreas metropolitanas que la ENSI pasada y para Morelia.



Cuestionario

El cuestionario será similar al de la ENSI-6, con algunas modificaciones en preguntas y con algunas preguntas nuevas. Incluye:

- Cuestionario del hogar
- Módulo de delitos
- Módulo de último delito

Hasta el momento se han hecho 2 pruebas del cuestionario.

Será cuestionario electrónico para levantarse con mini laptop.



Periodo de levantamiento

El levantamiento tendrá una duración de **5 semanas**, será del **2 de agosto** al **3 de septiembre**.

No habrá periodo de rezagos y es importante concluir en la fecha prevista, porque se tienen que entregar resultados en poco tiempo.

Estructura operativa

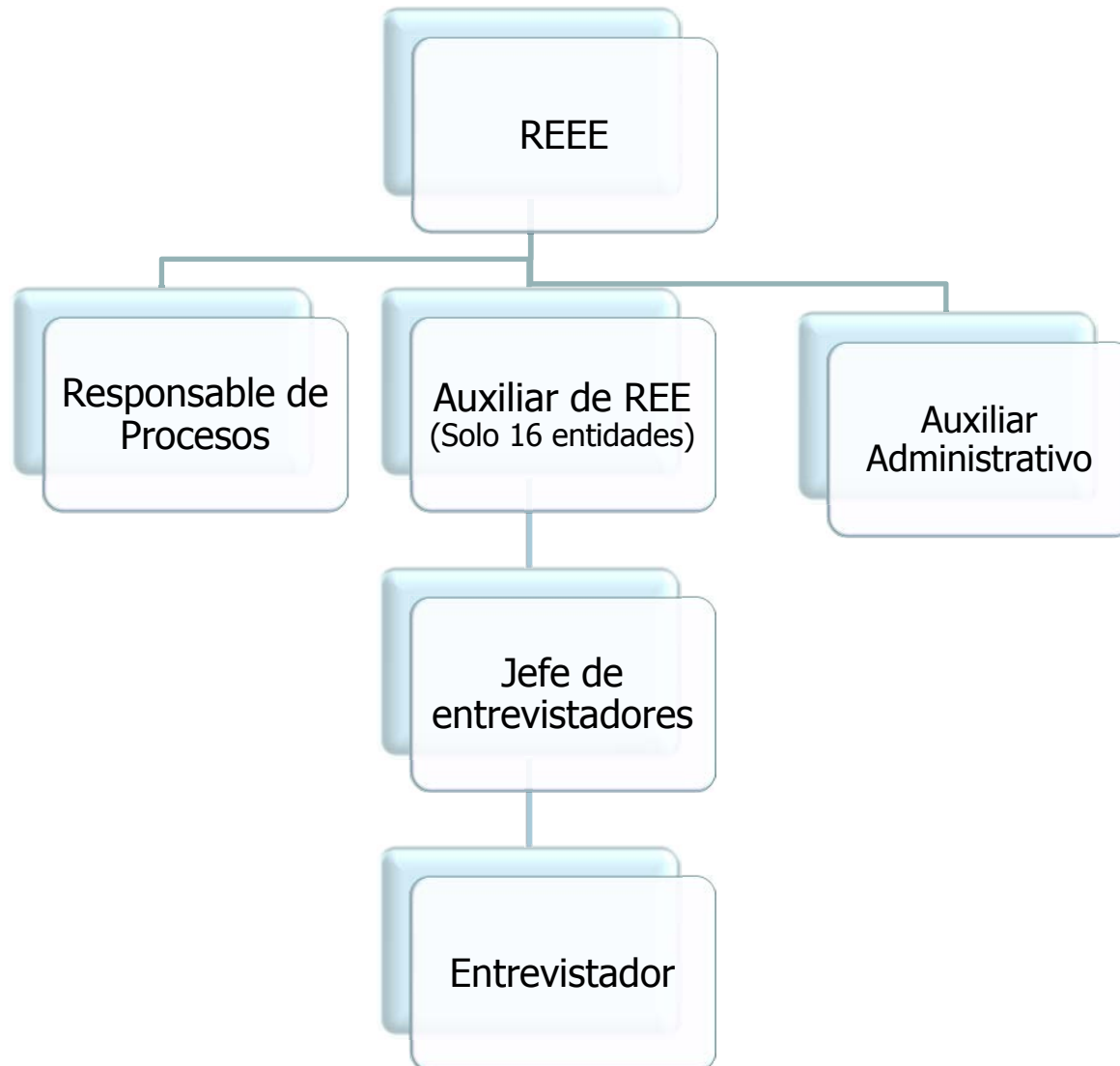



Plantilla Auxiliares de REE

Las entidades que tendrán Auxiliares de REE son:

- Baja California (2)
- Chihuahua (2)
- Distrito Federal
- Guerrero
- Jalisco
- Estado de México (2)
- Michoacán
- Nuevo León
- Oaxaca
- Quintana Roo
- Sinaloa
- Tabasco
- Tamaulipas (2)
- Veracruz
- Morelos



Plantilla de Responsables de Procesos

Todas las entidades tendrán un Responsable de Procesos con excepción de Baja California, Chihuahua, Estado de México y Tamaulipas.



Plantilla E. y J.E.

Entidad	Jefe de Entrev.	Entrevistadores
01 Aguascalientes	3	12
02 Baja California	9	34
03 Baja California Sur	4	15
04 Campeche	4	13
05 Coahuila	4	13
06 Colima	4	13
07 Chiapas	4	15
08 Chihuahua	10	37
09 Distrito Federal	6	22
10 Durango	4	13
11 Guanajuato	4	13
12 Guerrero	7	25
13 Hidalgo	4	14
14 Jalisco	7	25
15 México Oriente	5	17
15 México Poniente	5	19
16 Michoacan	4	14



Plantilla E. y J.E.

Entidad	Jefe de Entrev.	Entrevistadores
17 Morelos	5	19
18 Nayarit	4	13
19 Nuevo Leon	5	20
20 Oaxaca	7	27
21 Puebla	4	14
22 Queretaro	4	13
23 Quintana Roo	6	24
24 San Luis Potosi	4	15
25 Sinaloa	6	23
26 Sonora	4	14
27 Tabasco	6	23
28 Tamaulipas	9	34
29 Tlaxcala	3	12
30 Veracruz	5	18
31 Yucatan	3	12
32 Zacatecas	4	13



Plantilla (Vigencia)

Puesto	Nivel	Inicio	Termino
Responsable Estatal de EE	PA1	1º de julio	31 de diciembre
Auxiliar de REE	PQ3	7 de junio	17 de septiembre
Responsable de Procesos	PQ3	14 de junio	24 de septiembre
Jefe de Entrevistadores	PQ2	10 de junio	15 de septiembre
Entrevistadores	08	26 de julio	3 de septiembre
Auxiliar administrativo	06	1º de julio	15 de septiembre



Capacitación

Planeación

Se les enviará material a los REE para capacitarse a distancia

Los REEE capacitarán a los Auxiliares de RE, para hacer junto con ellos la conformación de Jefaturas de Ent.

Los REEE capacitarán a los J.E. para hacer el programa de cobertura

Levantamiento

Habrà una capacitación en oficinas centrales para REEE y Auxiliares de Responsable

Se capacitará simultáneamente a los Responsables de Procesos.

La capacitación a los J.E. y Entrevistadores la impartirán los REEE, los Auxiliares de Responsable y los Responsables de Procesos

Programa de trabajo

SEPTIMA ENCUESTA NACIONAL SOBRE INSEGURIDAD (ENSI-7) PROGRAMA DE TRABAJO

Id	Nombre de tarea	Duración	Comienzo	Fin	abr	may	jun	jul	ago	sep	oct	nov	dic
1	ORGANIZACIÓN	31 días	vie 16/04/10	vie 28/05/10									
3	PREPARACIÓN Y DISEÑO	111 días	vie 16/04/10	lun 20/09/10									
4	ADMINISTRACIÓN	21 días	vie 16/04/10	vie 14/05/10									
6	DISEÑO ESTADÍSTICO	37 días	vie 16/04/10	lun 07/06/10									
7	Diseño de la muestra	6 días	vie 16/04/10	vie 23/04/10									
8	Selección de UPM	5 días	lun 26/04/10	vie 30/04/10									
9	Selección de viviendas	10 días	lun 03/05/10	vie 14/05/10									
10	Revisión de listados en oficinas estatales	15 días	lun 17/05/10	vie 04/06/10									
11	Entrega de listados al REEE	1 día	lun 07/06/10	lun 07/06/10									
12	DESARROLLO DEL SISTEMA DE CAPTACION	45 días	lun 17/05/10	vie 16/07/10									
13	Cuestionario Electrónico	42 días	lun 17/05/10	mar 13/07/10									
15	Administrador y Utilerías	40 días	lun 24/05/10	vie 16/07/10									
17	Herramientas de Validación de Campo	29 días	lun 07/06/10	jue 15/07/10									
19	ESTRATEGIA DE CAPACITACIÓN	60 días	lun 26/04/10	vie 16/07/10									
20	Diseño de estrategia de capacitación	30 días	lun 26/04/10	vie 04/06/10									
21	Elaboración de Manuales	45 días	lun 17/05/10	vie 16/07/10									
22	PLANEACIÓN OPERATIVA	34 días	lun 31/05/10	jue 15/07/10									
23	Capacitación a distancia al Responsable Estatal	3 días	lun 31/05/10	mié 02/06/10									
24	Capacitación al Jefe de Entrevistadores	2 días	jue 10/06/10	vie 11/06/10									
25	Elaboración del programa de cobertura	24 días	lun 14/06/10	jue 15/07/10									
26	DISEÑO DEL PLAN DE TABULADOS	27 días	lun 26/07/10	mar 31/08/10									
28	DISEÑO Y EJECUCIÓN DE SEGUIMIENTO OPERATIVO	95 días	lun 10/05/10	lun 20/09/10									
30	EJECUCIÓN DEL PROCESO DE RECOLECCIÓN	40 días	lun 19/07/10	vie 10/09/10									
31	CAPACITACIÓN	10 días	lun 19/07/10	vie 30/07/10									
32	Capacitación de Responsable Estatal (oficinas centrales)	5 días	lun 19/07/10	vie 23/07/10									
33	Capacitación del Auxiliar de Responsable Estatal (oficinas centrales)	5 días	lun 19/07/10	sáb 24/07/10									
34	Capacitación del Responsable de Procesos (oficinas centrales)	5 días	lun 19/07/10	vie 23/07/10									
35	Capacitación al Entrevistador y Jefe de E.	5 días	lun 26/07/10	vie 30/07/10									
36	LEVANTAMIENTO	25 días	lun 02/08/10	vie 03/09/10									
37	Análisis Estatal	5 días	lun 06/09/10	vie 10/09/10									
38	PROCESAMIENTO DE LA INFORMACION	74 días	lun 05/07/10	vie 15/10/10									
39	DESARROLLO DE SISTEMAS PARA EL PROCESAMIENTO CENTRAL	53 días	lun 05/07/10	mié 15/09/10									
48	OPERACIÓN DEL PROCESAMIENTO CENTRAL	24 días	lun 13/09/10	vie 15/10/10									
49	Integración Nacional	4 días	lun 13/09/10	vie 17/09/10									
50	Codificación	5 días	lun 20/09/10	vie 24/09/10									
51	Validación Automática	15 días	lun 27/09/10	vie 15/10/10									
52	GENERACIÓN Y ENTREGA DE RESULTADOS	15 días	lun 18/10/10	vie 05/11/10									
53	Cálculo de factores de expansión	5 días	lun 18/10/10	vie 22/10/10									
54	Preparación y entrega de la base de datos	6 días	lun 25/10/10	lun 01/11/10									
55	Generación de tabulados	6 días	lun 25/10/10	lun 01/11/10									
56	Preparación y entrega de tabulados	3 días	mié 03/11/10	vie 05/11/10									
57	DOCUMENTACIÓN	110 días	vie 30/07/10	vie 31/12/10									
58	Informe operativo	65 días	vie 30/07/10	vie 29/10/10									
60	Documentación interna del proyecto*	84 días	lun 08/09/10	vie 31/12/10									

* Actividades internas que realiza el INEGI como parte de todo proyecto de generación de información estadística por medio de encuestas especiales



Asuntos generales

- Se les enviará pronto la muestra (a más tardar en una semana)
- Se les enviarán pronto los criterios presupuestales (a más tardar en 2 semanas y media.
- Va a ser necesario que revisen las radicaciones de plantilla
- Es conveniente que vayan visualizando como quedarán las Áreas de Auxiliar
- Deberán revisar los criterios presupuestales porque hay rubros del presupuesto que no estarán incluidos por lo que deberán hacer solicitud de necesidades.